

## แบบทดสอบก่อนเรียน

หน่วยการเรียนรู้ที่ ๓ วาจาอันล้ำค่านัก      ชั้นประถมศึกษาปีที่ ๒

คำชี้แจง เขียนเครื่องหมาย × ทับตัวอักษรหน้าคำตอบที่ถูกต้อง

๑. ข้อใดมีคำที่ประสมด้วยสระ เ-อ ทุกคำ
  - ก. เชื่องช้า เจอมา      ข. มือถือ ยื่นให้      ค. เชื้อมัน เหลือกิน
๒. คำที่ประสมด้วยสระ เ-อ ไม่มีตัวสะกด
  - ก. เลื่อย      ข. เปื้อ      ค. เปื่อง
๓. นำคำใดมาเติมจะได้ประโยคที่สมบูรณ์ “น้องชอบใส่รองเท้า\_\_\_\_\_”
  - ก. เปี้ยะ      ข. เกี้ยะ      ค. เกี้ยะ
๔. ข้อใดไม่ใช่พยัญชนะในมาตราตัวสะกดแม่กบ ทุกตัว
  - ก. บ, พ, ผ      ข. ป, บ, พ      ค. ป, ภ, พ
๕. ข้อใดขีดเส้นใต้คำที่มีตัวสะกดในแม่กก ถูกต้องทุกคำ
  - ก. กุญแจ สังเกต      ข. มะกรูด เลข      ค. นกฮูก เมฆดำ
๖. คำใดอ่านออกเสียงมาตราตัวสะกดแม่กบ
  - ก. ยีราฟ ภาพถ่าย      ข. ญาติ พัฒนา      ค. สุนัข พญานาค
๗. คำเหล่านี้จัดเป็นคำในมาตราตัวสะกดใด ธรรมชาติ
  - ก. แม่กน      ข. แม่กม      ค. แม่กด
๘. “หวานเป็นลม ขมเป็นยา” มักจะหมายถึงอะไร
  - ก. คำพูด      ข. ท่าทาง      ค. การแสดงออก
๙. บุคคลในข้อใดที่พูดได้เหมาะสม
  - ก. หนิง พูดขณะที่ครูกำลังสอน
  - ข. นาวา พูดตำตะโกนใส่เพื่อน
  - ค. ปอย พูดแต่คำสุภาพไม่ว่าร้ายใคร
๑๐. แม่ฝากชื่อขนม\_\_\_\_\_ใส่ฟักและถั่วดำ
  - ก. เจี้ยะ      ข. เกี้ยะ      ค. เปี้ยะ

## บทอ่าน

### เรื่อง เรือไทยกับสายน้ำ

“ เข้านี้อากาศสดชื่นดีจัง ” ต้นข้าวพูดกับตัวเองเบา ๆ สายตาก็มองออกไป  
นอกหน้าต่าง เห็นพระสงฆ์กำลังพายเรือมาบิณฑบาตจากชาวบ้าน  
ที่อาศัยอยู่ริมแม่น้ำ รวมทั้งที่บ้านของต้นข้าวด้วย

ต้นข้าวรีบวิ่งไปที่ท่าน้ำ ช่วยคุณแม่หยิบของใส่บาตรพระ ซึ่งวางอยู่กลางลำ  
เรือ และนั่งลงประนมมือรับพร

“ คุณแม่ครับ เรือที่พระท่านพายมารับบิณฑบาต ชื่อเรืออะไรครับ  
ลำเล็กจัง ” ต้นข้าวถาม

“ เรียกว่าเรือบดจ๊ะ คนไทยเรามีวิถีชีวิตเกี่ยวข้องกับแม่น้ำลำคลอง จึงใช้เรือ  
เป็นพาหนะในการเดินทางตั้งแต่โบราณมาจนถึงปัจจุบัน ” แม่ถือโอกาสให้ความรู้  
แก่ลูกชาย

“ เรือบด ชื่อแปลกดีนะครับ ผมเพิ่งได้ยินเป็นครั้งแรก ผมรู้จักแต่  
เรือยนต์ข้ามฟาก เรือหางยาว เรือดำน้ำ เรือรบ ครับ ”

“ ลูกรู้จักเรือหลายชนิดนี้ละ ถ้าอย่างนั้นลูกลองนึกดูซิว่า มีเรือชนิดใดบ้างที่  
เกี่ยวข้องกับวิถีชีวิตของคนไทย แล้วมาเล่าให้แม่ฟังนะลูก ”

“ ครับ ถ้าอย่างนั้นผมขอไปค้นหาข้อมูลก่อนนะครับ ”

ต้นข้าวหายไปพักใหญ่ ๆ แล้วกลับมาเล่าลักษณะและคุณสมบัติของ  
เรือที่เกี่ยวข้องกับวิถีชีวิตของคนไทยหลายชนิดด้วยกัน เช่น เรือแจว เรือจ้าง เรือ  
เอี่ยมจุ่น เรือกลไฟ

“ เก่งมากลูก เห็นไหม แม่บ้านเมืองจะเจริญก้าวหน้าเพียงใด แต่เรือ  
ก็ยังคงมีความจำเป็นต่อวิถีชีวิตของคนไทยตลอดมา ”

แม่กล่าวด้วยน้ำเสียงนุ่มนวล แสดงถึงความรักที่มีต่อลูกชาย



## ใบความรู้ สระ เือะ สระ เือ

รูปสระ เือะ เป็นสระเสียงสั้น คู่กับสระ เือ เป็นสระ  
เสียงยาว

คำที่ใช้รูปสระ เือะ ไม่ปรากฏคำที่ใช้ จะพบบ้างในคำเลียนเสียง  
ธรรมชาติ

คำที่ใช้รูปสระ เือ มีที่ใช้มาก ควรฝึกอ่านคำ เข้าใจความหมายของ  
คำ เพื่อการใช้ที่ถูกต้อง เช่น เชื้อ เปื้อ เสื้อ

คำที่ใช้รูปสระ เือ มีตัวสะกด เช่น เรื่อง เชื่อง ประเทือง ชุ่น  
เคื่อง เฟื่องฟุ้ง

# บัตรภาพ

★★ ๗ ๓/ผ.๑



★★ ๗ ๓/ผ.๑

# บัตรภาพ



บัตรคำ

เรือ

เสือ

เสือ

เสือ

ผีเสื้อ

เนื้อ

เกลือ

มะเขือ

บัตรคำ

เมือง

เหลือง

เพื่อน

เชื่อม

เชือก

เผือก

เปลือก

กระต๊อ

## เพลงสระเอื้อ

คำร้อง รศ.ปิตินันท์ สุทธสาร

ทำนอง Jingle Bell

เอ อื้อ ออ (ซำ) รวมเรียกสระเอื้อ เอื้อ เอื้อ เอื้อ เอื้อ  
เอื้อ เอื้อ เอื้อ เอื้อ นะ เอื้อ เอื้อ

เอ นั้นเดินนำหน้า อื้อ นั้นมาข้างบน ออ ขอตาม  
ด้วยคนสุขเหลือล้นไปกันสามเกลอ

เอ อื้อ ออ (ซำ) รวมเรียกสระเอื้อ



ใบงานที่ ๐๑  
เขียนคำที่ประสมสระ เ - อ

คำชี้แจง อ่านสะกดคำ และเขียนคำที่ประสมสระ เ - อ จากการอ่านสะกดคำ

ตัวอย่าง  
 เชื้อ = ขอ - เอื้อ - เชื้อ - ไม้เอก → เชื้อ

๑. รอ - เอื้อ → 

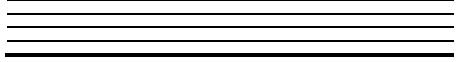
๒. สอ - เอื้อ - เสื้อ - ไม้โท → 

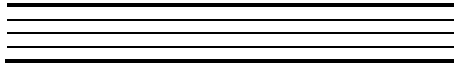
๓. ผอ - อี - ผี / สอ - เอื้อ - เสื้อ - ไม้โท - เสื้อ → 

๔. กอ - ลอ - เอื้อ → 

๕. มอ - เอื้อ - งอ → 

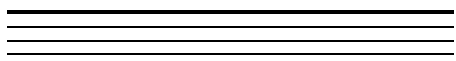
๖. ขอ - เอื้อ - มอ - เชื้อม - ไม้เอก → 

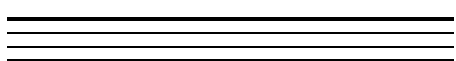
๗. ปอ - ลอ - เอื้อ - กอ → 

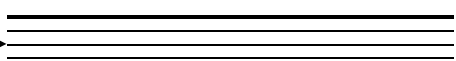
๘. กอ - รอ - อะ - กระ / ดอ - เอื้อ - กอ - เตือก → 

ชื่อ.....สกุล.....ชั้น.....เลขที่.....

ใบงานที่ ๐๒  
เขียนคำสระ เ - ็ อ

คำชี้แจง เขียนคำสระ เ - ็ อ จากเรื่องเรือไทยกับสายน้ำ

เรือไทยกับสายน้ำ

_____	_____	_____
_____	_____	_____
_____	_____	_____
_____	_____	_____
_____	_____	_____
_____	_____	_____
_____	_____	_____
_____	_____	_____

ชื่อ.....สกุล.....ชั้น.....เลขที่.....

ใบงานที่ ๐๓  
เขียนคำประสมสระ เ - อ

คำชี้แจง เขียนคำประสมสระ เ - อ นอกเหนือจากเรื่อง เรือไทยกับสายน้ำ

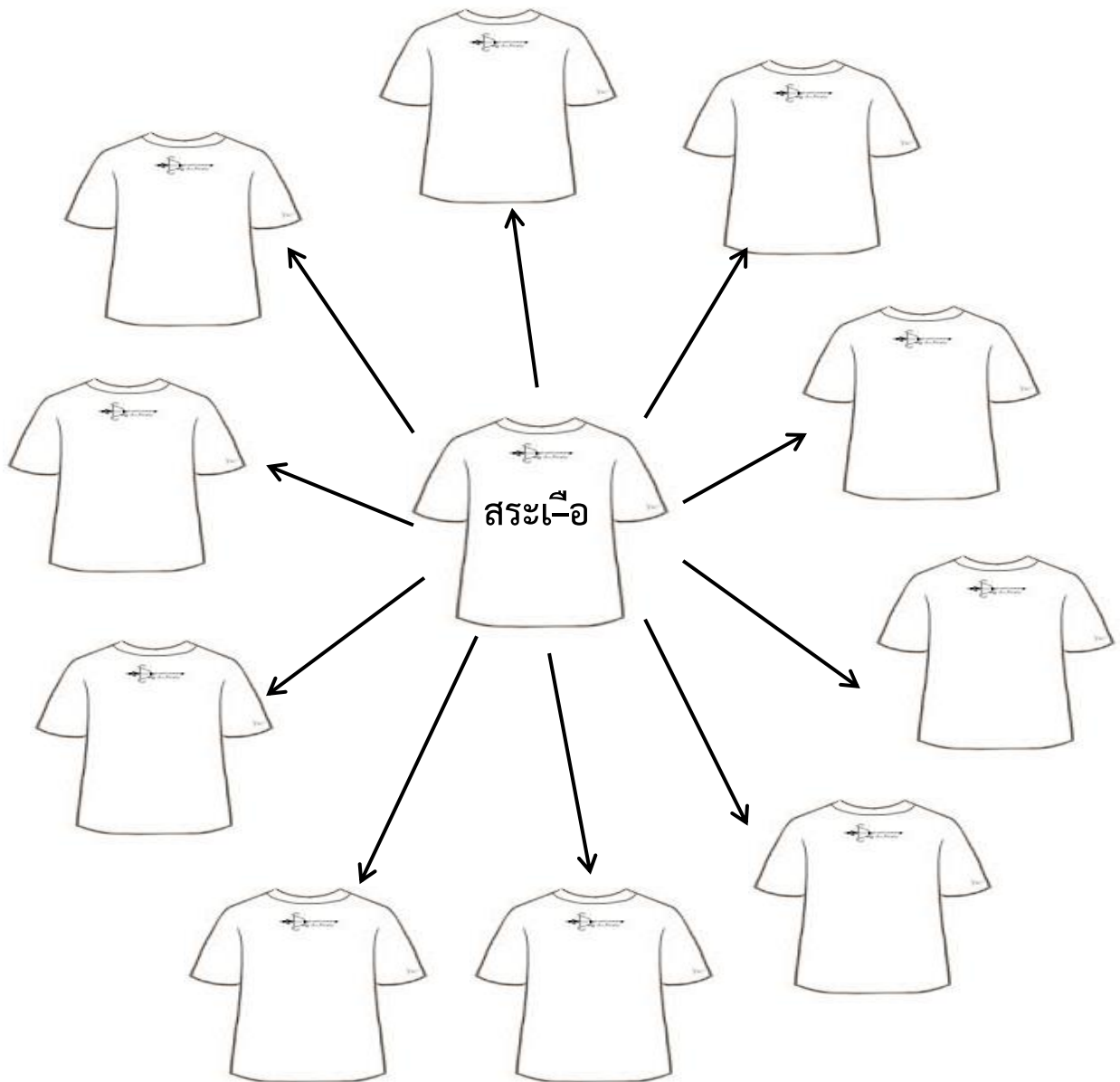

ชื่อ.....สกุล.....ชั้น.....เลขที่.....

## เพลงสระเอื้อ

คำร้อง รศ.ปิตินันท์ สุทธสาร

ทำนอง Jingle Bell

เอ อื้อ ออ (ซำ) รวมเรียกสระเอื้อ เอื้อ เอื้อ เอื้อ เอื้อ  
เอื้อ เอื้อ เอื้อ เอื้อ นะ เอื้อ เอื้อ

เอ นั้นเดินนำหน้า อื้อ นั้นมาข้างบน ออ ขอตาม  
ด้วยคนสุขเหลือล้นไปกันสามเกลอ

เอ อื้อ ออ (ซำ) รวมเรียกสระเอื้อ

## ใบความรู้ สระ เอื้อ สระ เอือ

รูปสระ เอื้อ เป็นสระเสียงสั้น คู่กับสระ เอือ เป็นสระเสียงยาว

คำที่ใช้รูปสระ เอื้อ ไม่ปรากฏคำที่ใช้ จะพบบ้างในคำเลียนเสียงธรรมชาติ

คำที่ใช้รูปสระ เอือ มีที่ใช้มาก ควรฝึกอ่านคำ เข้าใจความหมายของคำ เพื่อการใช้ที่ถูกต้อง เช่น เชื้อ เปื้อ เสื้อ

คำที่ใช้รูปสระ เอือ มีตัวสะกด เช่น เรือง เชื่อง ประเทือง ชุ่น เคื่อง เฟื่องฟุ้ง

ใบงานที่ ๐๔  
แต่งประโยคคำประสมสระ เ - อ

คำชี้แจง แต่งประโยคจากคำที่กำหนด

๑. ผีเสื้อ

---

---

---

---

๒. เรือใบ

---

---

---

---

๓. เสือดาว

---

---

---

---

๔. เอื้อเฟื้อ

---

---

---

---

๕. เมือง

---

---

---

---

๖. เพื่อน

---

---

---

---

๗. เฟื่องฟ้า

---

---

---

---

๘. นางเงือก

---

---

---

---

ชื่อ.....สกุล.....ชั้น.....เลขที่.....

## ใบความรู้

### ตัวสะกดแม่เกย

ตัวสะกดแม่เกย หรือมาตราแม่เกย คือ คำที่มี ย  
เป็นตัวสะกด เช่น ง่าย แฉย เอ๋ย เปรย



โครงการสื่อ ๖๐ พรรษา

สมเด็จพระเทพรัตนราชสุดาฯ สยามบรมราชกุมารี

## บทอ่าน

## เรื่อง น้องฝ้ายกับคุณยายสาย

น้องฝ้าย เป็นนักกีฬาว่ายน้ำของมหาวิทยาลัยพลศึกษาแห่งหนึ่ง  
ทุกวันศุกร์สุดท้ายของเดือน น้องฝ้ายจะเป็น “ครูพี่ฝ้าย” ฝึกสอนการว่ายน้ำ  
แก่น้อง ๆ ชาย หญิงที่สนใจ โดยให้ความรู้ว่าการว่ายน้ำจะช่วยทำให้ร่างกาย  
แข็งแรง ไม่เจ็บป่วยได้ง่าย

ตอนบ่าย น้องฝ้ายแวะไปที่ร้าน “กล้วย กล้วย” สวีตตี้และทักทาย  
คุณยายสาย เจ้าของร้าน

คุณยายสายเป็นหญิงสูงวัยที่ขยันขันแข็ง ยิ้มแย้มแจ่มใส  
ไม่เคยนอนตื่นสายและแต่งตัวสวยอยู่เสมอ

ที่ร้านของคุณยายสายมีสารพัดกล้วย กล้วยหักมุก กล้วยน้ำว้า กล้วย  
ไข่ กล้วยหอม ทั้งสุก ห่ามและดิบ มีกล้วยแปรรูป จำนวนมากมาย กล้วย  
ทอด กล้วยแขก กล้วยตาก กล้วยฉาบ กล้วยกวน แม้กระทั่งขนมกล้วย ซึ่ง  
เป็นฝีมือของคุณยายทั้งนั้น

น้องฝ้ายวางเป้ที่สะพายและช่วยคุณยายขายของ

คุณยายมองหลานนึกชมอยู่ในใจว่า หลานฝ้ายของยายน่ารัก  
มีน้ำใจ และไม่นิ่งดูตาย





## ใบงานที่ ๐๕

## เติมคำแม่เกย

คำชี้แจง นำคำที่กำหนดให้เติมลงในช่องว่างให้มีความหมายสมบูรณ์

สวย	มากมาย	ดูตาย	ร่างกาย	จำหน่าย
ว่ายน้ำ	สะพาน	สุดท้าย	ชมเชย	สาย

๑. น้องฝ้ายเป็นนักกีฬา \_\_\_\_\_
๒. ครูพี่ฝ้าย สอนว่ายน้ำทุกวันศุกร์ \_\_\_\_\_ ของเดือน
๓. การว่ายน้ำจะช่วยให้ \_\_\_\_\_ แข็งแรง
๔. คุณยาย \_\_\_\_\_ เจ้าของร้าน กล้วย กล้วย
๕. คุณยายสายแต่งตัว \_\_\_\_\_ อยู่เสมอ
๖. ร้านกล้วย กล้วย \_\_\_\_\_ กล้วยทุกชนิด
๗. คุณยายสายทำกล้วยแปรรูปจำหน่าย \_\_\_\_\_
๘. น้องฝ้าย \_\_\_\_\_ เป้ ไปสอนว่ายน้ำ
๙. คุณยายสายนี้ก \_\_\_\_\_ หลานสาวอยู่ในใจ
๑๐. น้องฝ้ายเป็นหลานที่มีน้ำใจและไม่นิ่ง \_\_\_\_\_



ชื่อ.....สกุล.....ชั้น.....เลขที่.....

ใบความรู้  
เรื่อง มารยาทในการพูด

มารยาทในการพูด ควรปฏิบัติ ดังนี้

๑. การกล่าวทักทายผู้ฟังด้วยน้ำเสียงที่นุ่มนวล สุภาพไพเราะ และให้เกียรติผู้ฟัง
๒. การพูดโดยใช้ถ้อยคำและกิริยาที่สุภาพ ใช้น้ำเสียงนุ่มนวล จะเป็นที่รักใคร่ของบุคคลทั่วไป ไม่ใช่คำหยาบ และไม่พูดกระโชกโฮกฮาก
๓. การเลือกรื่องที่จะพูดให้เหมาะสมกับวัย โอกาส สถานการณ์ และกาลเทศะ
๔. กล่าวคำขอโทษเมื่อพูดผิด และกล่าวขอบคุณเมื่อได้รับการยกย่องชมเชย
๕. ไม่พูดสอดแทรกในขณะที่ผู้อื่นกำลังพูด
๖. ไม่พูดล้อเลียนให้ผู้อื่นได้รับความอับอายหรือเสียหาย ในที่สาธารณะชน

# ใบความรู้

## ตัวสะกดแม่เกย

ตัวสะกดแม่เกย หรือมาตราแม่เกย คือ คำที่มี ย  
เป็นตัวสะกด เช่น ง่าย เฉย เอ๋ย เปรย



## บทกลอน

บทกลอน “คำพูดดี”

พูดเพราะเสนาะหู

เราฟังดูไม่บึ้งตึง

ถ้าพูดเสียงโกรธขี้

จะต้อตึงไม่ยินดี

ฟังไว้ระหนุนหนู

พูดเพราะชูจิตใจดี

ใครก็อยากผูกไมตรี

คำพูดดีนี้จากใจ

## ใบงานที่ ๐๖

### เขียนตามคำบอก

คำชี้แจง เติมคำที่มีตัวสะกด แม่เกย ข้างหน้าหรือข้างหลังคำที่กำหนดให้

๑. สะ

ชม

๒. สุด



น้ำ

๓. ร้าง



หญิง

๔. จำ

เจ็บ

๕. มาก



ของ



ชื่อ.....สกุล.....ชั้น.....เลขที่.....

## เพลงทักทาย

เมื่อเจอกัน เราทักกัน สวัสดี

สวัสดีค่ะ สวัสดีครับ

หากมีใคร มีน้ำใจ จิตไมตรี ขอขอบคุณ

ขอบคุณค่ะ ขอบคุณครับ

เมื่อพลาดพลั้ง ขออภัย ขอโทษที่

ขอโทษค่ะ ขอโทษครับ

## บทร้อยกรอง

### ปากคน

คนปากกล้าพูดจาไม่เกรงใคร	จะเกิดเหตุเรื่องใหญ่ขึ้นมาได้
คนปากโป้งไม่ปกปิดสิ่งใดใด	จะประจานความลับไปให้อับอาย
คนปากเบาพูดเร็วกว่าความคิด	จะถูกฉีดยาปิดไปให้เสียหาย
คนปากหวานลวงคำอำพรางร้าย	จะวางวายหากเชื่อคำซ้ำใจเรา
คนปากดีจริงใจแม้ทนายหัก	จะไฟเราะเสนานักไม่เคื่องเขา
จะทำกิจมิตรรักมักแบ่งเบา	จะรุ่งเรืองไม่เศร้าไม่เหงาเอย

## ใบความรู้ ตัวสะกด แม่กก

ตัวสะกด แม่กกหรือมาตราแม่กก คือ คำที่มี ก เป็นตัวสะกด เช่น นก โภกก

นอกจากนี้คำที่มี ข ค ฉ เป็นตัวสะกด อ่านออกเสียงเหมือน ก สะกด จัดเป็นคำแม่ กก ด้วย เช่น สุข เลข โชค โรค เมฆ

โครงการสื่อ ๖๐ พรรษา  
สมเด็จพระเทพรัตนราชสุดาฯ สยามบรมราชกุมารี





ใบงานที่ ๐๗  
คัดคำแม่ กก จากบทร้อยกรอง

คำชี้แจง หาคำแม่ กก จากบทร้อยกรองปากคนอย่างน้อย ๑๐ คำ แล้วคัดลายมือ  
ตัวบรรจงเต็มบรรทัด

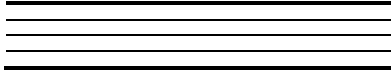
๑. 

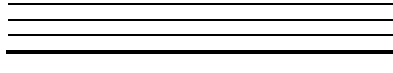
๖. 

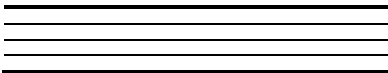
๒. 

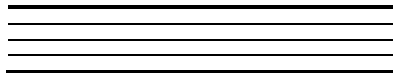
๗. 

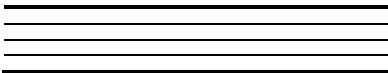
๓. 

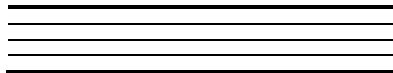
๘. 

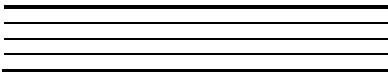
๔. 

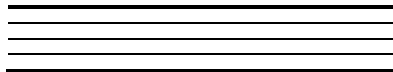
๙. 

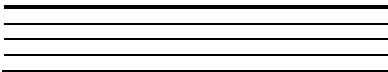
๕. 

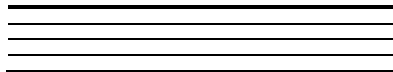
๑๐. 

ชื่อ.....สกุล.....ชั้น.....เลขที่.....

ใบงานที่ ๐๘  
โยงสำนวน

คำชี้แจง โยงสำนวนเกี่ยวกับปาก จากบทร้อยกรอง ปากคน กับผลที่จะเกิดจากปากลักษณะนั้น ๆ

- |            |   |   |                                     |
|------------|---|---|-------------------------------------|
| ๑. ปากกล้า | ● | ● | พูดจาหักทลายเก่ง                    |
| ๒. ปากโป้ง | ● | ● | พูดเปิดเผยโดยไม่คำนึงถึงความเสียหาย |
| ๓. ปากเบา  | ● | ● | พูดจาโต้เถียงด้วยถ้อยคำที่หยาบคาย   |
| ๔. ปากหวาน | ● | ● | พูดโดยไม่ยั้งคิด                    |
| ๕. ปากดี   | ● | ● | ทำให้หลงเชื่อคำหลอกลวงได้ง่าย       |

ชื่อ.....สกุล.....ชั้น.....เลขที่.....

## ใบงานที่ 09

## เติมคำแม่ กก ลงในช่องว่าง

คำชี้แจง นำคำ แม่กก ที่กำหนดให้เติมลงในประโยค

เชือก	พริก	เลข	เชื้อโรค	ปาก
ราก	นก	ก้อนเมฆ	ยากจน	ปก

๑. ฉันชอบคิด \_\_\_\_\_
๒. ตุ๊กตาชอบดู \_\_\_\_\_ บิน
๓. น้องมุกผูก \_\_\_\_\_ รองเท้า
๔. คุณยายกำลังตำน้ำ \_\_\_\_\_
๕. ต้นไม้มี \_\_\_\_\_ ช่วยยึดลำต้น
๖. ฉันห่อ \_\_\_\_\_ สมุดและหนังสือได้เอง
๗. \_\_\_\_\_ ลอยอยู่บนท้องฟ้า
๘. \_\_\_\_\_ มีอันตรายต่อเรามาก
๙. ถึงจะ \_\_\_\_\_ เขาก็เป็นคนดี
๑๐. ฉันบัวน \_\_\_\_\_ แปรงฟันหลังอาหารทุกมื้อ

ชื่อ.....สกุล.....ชั้น.....เลขที่.....

ใบงานที่ ๑๐  
จัดคำแม่ กก ตามหมวดหมู่

คำชี้แจง นำคำที่ใช้ตัวสะกด แม่กก จัดตามหมวดหมู่

- |           |        |        |
|-----------|--------|--------|
| ห่อหมก    | กระจก  | สุนัข  |
| หมู่น้ำตก | ครกสาก | ปลาตุก |

ชื่อสัตว์

๑. \_\_\_\_\_  
\_\_\_\_\_

๒. \_\_\_\_\_  
\_\_\_\_\_

ชื่ออาหาร

๑. \_\_\_\_\_  
\_\_\_\_\_

๒. \_\_\_\_\_  
\_\_\_\_\_

สิ่งของ

๑. \_\_\_\_\_  
\_\_\_\_\_

๒. \_\_\_\_\_  
\_\_\_\_\_

ชื่อ.....สกุล.....ชั้น.....เลขที่.....

ใบงานที่ ๑๑  
แต่งประโยคมีคำ แม่กก

คำชี้แจง แต่งประโยคให้มีคำ แม่กก ที่กำหนด

๑. นก

---

---

---

---

๒. สุนัข

---

---

---

---

๓. เชื้อโรค

---

---

---

---

๔. ห่อหมก

---

---

---

---

๕. ก้อนเมฆ

---

---

---

---

ชื่อ.....สกุล.....ชั้น.....เลขที่.....

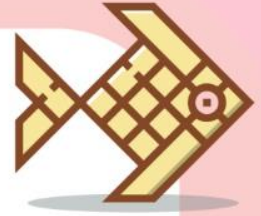

รายวิชา ภาษาไทย

รหัสวิชา ท๑๒๑๐๑

ชั้นประถมศึกษาปีที่ ๒

ผู้สอน ครูชนันรัตน์ บุญคง

เรื่อง แอบกระซิบ



ชค



ก ข ค

# ปริศนาคำทาย มาตรา แม่กบ

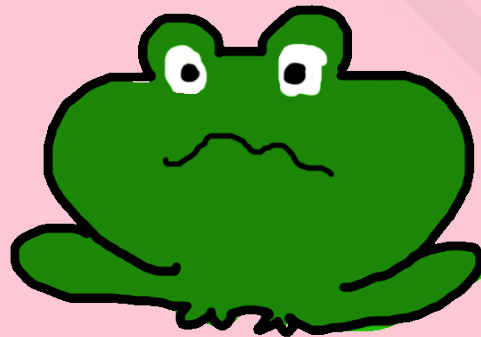



กขค

อะไรเอ๋ย ลัตัวนี้อะไร  
เคลื่อนไหวลีลา คอยาว  
จรึงหนา สูงกว่าข้างเอ๋ย





ก ข ค

อะไรเอ๋ย ยามที่โชคดี  
มีคนให้ของ  
โดยไม่คิดปอง  
เรียกว่าอะไร



กขค

อะไรเอ๋ย

มีพื้นที่เดียว

เดียวไม่ทั้งแผ่นดิน



กขค

อะไรเอ๋ย

เกิดมามีหางไม่มีขา

พอโตขึ้นมามีขาไม่มีหาง



กขค

อะไรเอ๋ย  
มีตำราอบตัว  
มีหัวไว้จุก



กขค

อะไรเอ๋ย

เขี้ยวเหมือนพระอินทร์

บินเหมือนนก

มีศรปักอก

จะว่านกก็ไม่ใช่



## ตัวสะกด แม่ กบ

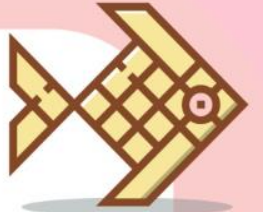

ตัวสะกดแม่ **กบ** หรือมาตราแม่ **กบ** คือ คำที่มี **บ** เป็นตัวสะกด เช่น แอบ **บ** รับ **บ** ตะخاب **บ** กระชิบ **บ** หยาบ **บ**

นอกจากนี้ คำที่มี **ป พ ฟ ภ** เป็นตัวสะกด อ่านออกเสียงเหมือน **บ** สะกด จัดเป็นคำแม่ **กบ** ด้วย เช่น บา**ป**

ภา**พ** ยีรา**ฟ** โล**ภ**



โครงการสื่อ ๖๐ พรรษา

สมเด็จพระเทพรัตนราชสุดาฯ สยามบรมราชกุมารี

**ก ข ค**



เพื่อนๆ ช่วยกันค้นหาคำ  
ที่สะกดด้วยมาตราแม่กบ  
จากหนังสือภาษาพาที  
หน่อยนะคะ...



ก ข ค



บทร้อยกรอง

แอบกระซิบ

ก ข ค



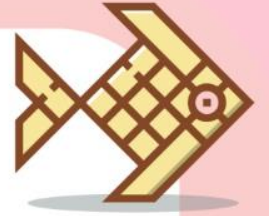

กระจิบ ร้อง จิบ จิบ  
แอบกระซิบ เพื่อน กระจาบ  
รับทราบ จงรับทราบ  
ตะขาบ ใต้ ต้น ตะขบ



ก ข ค

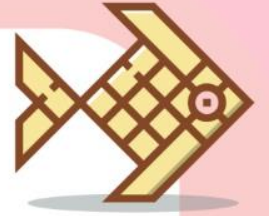

ยี่ราฟคอสูงลิบ  
แอบกระซิบเพื่อนที่คบ  
คนบาปพบต้องหลบ  
คนโลภจบบกัันเพียงนี้



ก ข ค

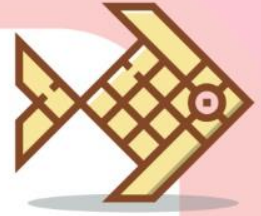

น้องกบพูดอุบอิบ  
แอบกระซิบเพื่อนน้องพี  
พูดหยาบปดดำตี  
ภาพไม่ดีควรต้องลบ



ก ข ค

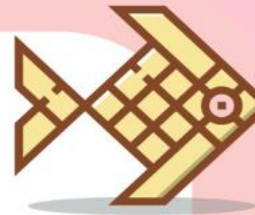

ตัวต่อมาเป็นสิบ  
แอบกระซิบข่าวประหลาด  
ถึงท่านที่เคารพ  
ป่าจะสงบเป็นอุทยาน



โครงการสื่อ ๖๐ พรรษา<sup>๑</sup>

สมเด็จพระเทพรัตนราชสุดาฯ สยามบรมราชกุมารี

ก ข ค

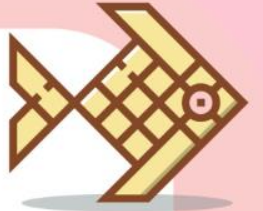

นักเรียนช่วยกันสรุปใจความสำคัญ  
ที่ได้จากการอ่านบทร้อยกรอง  
แบบกระชับ หน่อยค่ะ

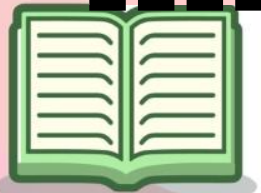

ก ข ค



บทร้อยกรอง

แอบกระซิบ

ก ข ค

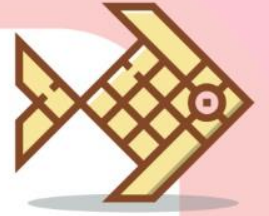

กระจิบ ร้อง จิบ จิบ  
แอบกระซิบ เพื่อนกระจิบ  
รับทราบ จงรับทราบ  
ตะขาบ ใต้ ต้นตะขบ



ก ข ค

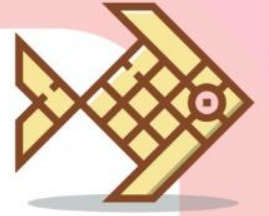

ยี่ราฟคอสูงลิบ  
แอบกระซิบเพื่อนที่คบ  
คนบาปพบต้องหลบ  
คนโลภจบบกัันเพียงนี้



ก ข ค



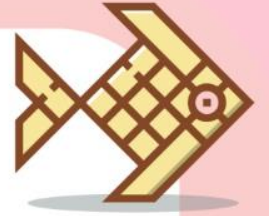

น้องกบพูดอุบอิบ  
แอบกระซิบเพื่อนน้องพี  
พูดหยาบปดดำตี  
ภาพไม่ดีควรต้องลบ



ก ข ค

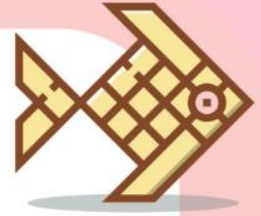

ตัวต่อมาเป็นสิบ  
แอบกระซิบข่าวประหลาด  
ถึงท่านที่เคารพ  
ป่าจะสงบเป็นอุทยาน



ก ข ค

โครงการสื่อ ๖๐ พรรษา<sup>๑</sup>  
สมเด็จพระเทพรัตนราชสุดาฯ สยามบรมราชกุมารี



# ใบงานที่ ๑๒ อ่านสะกดคำ

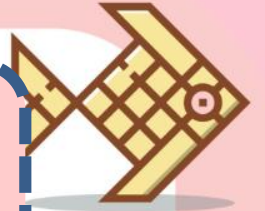

คำชี้แจง อ่านสะกดคำ แม่กบ

ตัวอย่าง

รับ = รอ - อะ - บอ - รับ



ก ข ค



๑. กบ

---

---

---

---

---

---

---

---

๒. แอบ

---

---

---

---

---

---

---

---

๓. บาบ

---

---

---

---

---

---

---

---

๔. ลีบ

---

---

---

---

---

---

---

---



๕. คาบ

---

---

---

---

---

---

---

---



๖. ตะขาบ

๗. ยี่ราฟ

๘. หลบ

๙. หยาบ

๑๐. เคารพ



# เกม...กระซิบ

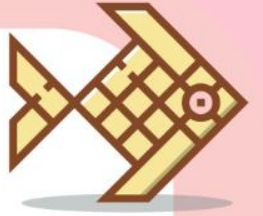

ก ข ค

# บทร้อยกรอง

## แอบกระซิบ

กระจิบร้องจิบจิบ	แอบกระซิบเพื่อนกระจาบ
รับทราบจงรับทราบ	ตะขาบไต่ต้นตะขบ
ยี่ราฟคอสูงลิบ	แอบกระซิบเพื่อนที่คบ
คนบาปพบต้องหลบ	คนโลภจบก้นเพียงนี้
น้องกบพูดอุบอิบ	แอบกระซิบเพื่อนน้องพี
พูดหยาบปดดำดี	ภาพไม่ดีควรต้องลบ
ตัวต่อมาเป็นสับ	แอบกระซิบข่าวประสบ
ถึงท่านที่เคารพ	ป่าจะสงบเป็นอุทยาน

โครงการสื่อ ๖๐ พรรษา  
สมเด็จพระเทพรัตนราชสุดาฯ สยามบรมราชกุมารี



# ใบความรู้

## ตัวสะกด แม่ กบ

ตัวสะกดแม่ กบ หรือมาตราแม่ กบ คือ คำที่มี บ เป็น  
ตัวสะกด เช่น แอบ รับ ตะขาบ กระชิบ หยาบ

นอกจากนี้ คำที่มี ป พ ฟ ภ เป็นตัวสะกด อ่านออกเสียง  
เหมือน บ สะกด จัดเป็นคำแม่ กบ ด้วย เช่น บาบ ภาพ ยีราฟ  
โลก

โครงการสื่อ ๖๐ พรรษา

สมเด็จพระเทพรัตนราชสุดาฯ สยามบรมราชกุมารี

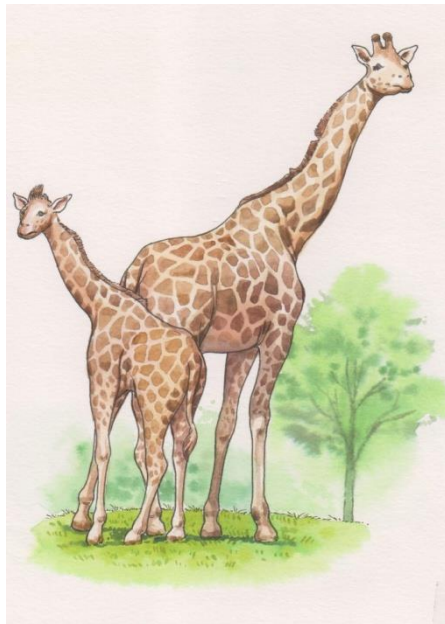



ใบงานที่ ๑๓  
อ่านบทร้อยกรองและจำแนกคำ



ท ๓/ป.๔- ๑๓

คำชี้แจง อ่านบทร้อยกรองแอบกระซิบ และจำแนกคำตามหมวดหมู่

สัตว์

\_\_\_\_\_

\_\_\_\_\_

\_\_\_\_\_

\_\_\_\_\_

พืช

\_\_\_\_\_

\_\_\_\_\_

คน

\_\_\_\_\_

\_\_\_\_\_

ชื่อ.....สกุล.....ชั้น.....เลขที่.....

ใบงานที่ ๑๔  
เติมคำลงในช่องว่าง



ท ๓/ป.๔- ๑๔

คำชี้แจง นำคำ แม่กบ เติมลงในช่องว่างให้เหมาะสม

๑) คาบ            คราบ

สุนัข \_\_\_\_\_ กระจุกมาวางในงาน ทำให้มี \_\_\_\_\_  
สกปรกบนงาน

๒) กีบ            กลับ

คุณพ่อ \_\_\_\_\_ คุณแม่มารับฉัน \_\_\_\_\_ บ้าน

๓) สับ            ศัพท์

เจ้าหน้าที่กำลัง \_\_\_\_\_ เปลี่ยนสายโทร \_\_\_\_\_

๔) ภาพ            พาบ

ชีพวาดรูปตะ \_\_\_\_\_ และระบายสี \_\_\_\_\_ ได้  
สวยงาม

๕) ชับ            ทรัพย์

คุณพ่อใช้ผ้าสะอาด \_\_\_\_\_ น้ำที่เกาะบนพระพุทธรูป  
ซึ่งเป็น \_\_\_\_\_ สมบัติของคุณปู่

ชื่อ.....สกุล.....ชั้น.....เลขที่.....

## บทสักวา

สักวาหวานอื่นมีหมื่นแสน  
ไม่เหมือนมั่นพจมานที่หวานหอม  
กลิ่นประเทียบเปรียบดวงพวงพะยอม  
อาจจะนุ่มจิตนุ่มด้วยโลมลม  
มั่นล่อลามหยามหยาบไม่ปลาบปลื้ม  
ดังคูดตี๋มบอระเพ็ดต้องเข็ดขม  
ผู้ดีไพร่ไม่ประกอบชอบอารมณ์  
ใครฟังลมเหม็นหน้าระอาเอย

พระเจ้าบรมวงศ์เธอ กรมหลวงบดินทรไพศาลโสภณ

พจมาน	คำพูด
ประเทียบ	เปรียบ
พะยอม	เป็นชื่อไม้ยืนต้นขนาดใหญ่ ดอกสีขาวนวลอมเหลืองอ่อน มีกลิ่นหอม
ลม	ลมปาก, ถ้อยคำที่กล่าว
บอระเพ็ด	ชื่อไม้เถาชนิดหนึ่ง มีผิวขรุขระ ยางมีรสขมจัด

ใบงานที่ ๑๕  
คัดลายมือ

คำชี้แจง คัดลายมือบทสักวา ตัวบรรจงเต็มบรรทัด

Blank handwriting practice lines consisting of ten sets of five horizontal lines each.

ชื่อ.....สกุล.....ชั้น.....เลขที่.....

# บทร้อยกรอง

## นั่งเกวียนชมกวาง

นั่งเกวียนชมกวาง	ป่ากว้างกวางหาย
ลากเกวียนด้วยควาย	ขวนควายตามกวาง
เจ้าควายลนลาน	กลัวขวานไล่ขว้าง
เจ้าคนนั่งกลาง	ไขว่ห้างนั่งสบาย

## ใบความรู้ เรื่อง คำควบกล้ำ

**คำควบกล้ำ** คือ คำที่มีพยัญชนะที่ควบหรือกล้ำกับ  
ตัว ร ล ว ออกเสียงควบหรือกล้ำเป็นคำเดียวกัน

คำควบกล้ำ แบ่งเป็น ๒ ชนิด คือ

๑. **คำควบกล้ำแท้** คือ คำที่ออกเสียงพยัญชนะต้นทั้งสองตัว  
พร้อมกัน

**คำควบกล้ำแท้**

ร	→	ครู	อ่านว่า	ครู
		กราบ	อ่านว่า	กราบ
		พร้อม	อ่านว่า	พร้อม
ล	→	คลอง	อ่านว่า	คลอง
		แปลก	อ่านว่า	แปลก
		ขลุ่ย	อ่านว่า	ขลุ่ย
ว	→	ขวักไขว่	อ่านว่า	ขวัก-ไขว่
		ขวัญ	อ่านว่า	ขวัญ
		กว้าง	อ่านว่า	กว้าง

๒. **คำควบกล้ำไม่แท้** คือ คำที่มีพยัญชนะควบกล้ำ แต่ออกเสียงพยัญชนะตัวหน้าเพียงตัวเดียว หรือออกเสียงเปลี่ยนไปเป็นเสียงพยัญชนะตัวอื่น แบ่งออกเป็น ๒ ประเภท คือ

๑) พยัญชนะตัวหน้าเป็นตัว จ ช ศ ส ควบกับ ตัว ร จะออกเสียงพยัญชนะตัวหน้าเท่านั้น ไม่ออกเสียง ร ควบ เช่น

จร	➡	จริง	อ่านว่า	จิง
จร	➡	ไซร์	อ่านว่า	ไซ้
จร	➡	เศร้า	อ่านว่า	เส้า
จร	➡	สร้อย	อ่านว่า	ส้อย

๒) พยัญชนะตัวหน้าเป็นตัว ท ควบกับตัว ร ออกเสียงเป็น ช เช่น

ทร	➡	ทราบ	อ่านว่า	ซาบ
ทร	➡	ไตร	อ่านว่า	ไซ
ทร	➡	อินทรี	อ่านว่า	อิน-ชี
ทร	➡	ทรัพย์	อ่านว่า	ซั๊บ
ทร	➡	แทรก	อ่านว่า	แซก
ทร	➡	ทรุด	อ่านว่า	ซุด
ทร	➡	ทรง	อ่านว่า	ซง

## ใบงานที่ ๑๖

### จำแนกคำควบกล้ำตามหมวดหมู่

คำชี้แจง จำแนกคำควบกล้ำตามหมวดหมู่

#### ควบ ร

๑. \_\_\_\_\_  
\_\_\_\_\_
๒. \_\_\_\_\_  
\_\_\_\_\_
๓. \_\_\_\_\_  
\_\_\_\_\_
๔. \_\_\_\_\_  
\_\_\_\_\_

#### ควบ ล

๑. \_\_\_\_\_  
\_\_\_\_\_
๒. \_\_\_\_\_  
\_\_\_\_\_
๓. \_\_\_\_\_  
\_\_\_\_\_
๔. \_\_\_\_\_  
\_\_\_\_\_

#### ควบ ว

๑. \_\_\_\_\_  
\_\_\_\_\_
๒. \_\_\_\_\_  
\_\_\_\_\_
๓. \_\_\_\_\_  
\_\_\_\_\_
๔. \_\_\_\_\_  
\_\_\_\_\_

ชื่อ.....สกุล.....ชั้น.....เลขที่.....



## ใบงานที่ ๑๗

### แต่งประโยค

คำชี้แจง แต่งประโยคจากคำที่กำหนด

๑. เกวียน

---

---

---

---

๒. กวาง

---

---

---

---

๓. ควาย

---

---

---

---

๔. ขวาน

---

---

---

---

๕. มือขวา

---

---

---

---

๖. ค้อนคว่ำ

---

---

---

---

๗. ควันไฟ

---

---

---

---

๘. กลั้ว

---

---

---

---

๙. ของขวัญ

---

---

---

---

๑๐. ไม้กวาด

---

---

---

---

ชื่อ.....สกุล.....ชั้น.....เลขที่.....



