

คู่มือการจัดตั้งงบประมาณ ปี 2566 งบลงทุน ค่าที่ดินที่ดินและสิ่งก่อสร้าง



กลุ่มงบประมาณ 3
สำนักนโยบายและแผนการศึกษาระดับพื้นฐาน
สำนักงานคณะกรรมการการศึกษาระดับพื้นฐาน
กระทรวงศึกษาธิการ

คำนำ

คู่มือการจัดตั้งงบประมาณประจำปีงบประมาณ พ.ศ. 2566 งบลงทุน ค่าครุภัณฑ์ ที่ดินและสิ่งก่อสร้าง จัดทำขึ้นเพื่อให้เกิดประสิทธิภาพในการจัดตั้งงบประมาณประจำปีงบประมาณ พ.ศ. 2566 ให้กับสำนักงานเขตพื้นที่การศึกษา และโรงเรียนสังกัดสำนักงานคณะกรรมการการศึกษาขั้นพื้นฐาน โดยมีกระบวนการที่เน้น เกณฑ์ มาตรฐาน ขั้นตอนการดำเนินงาน และรายละเอียดประกอบเพื่อดำเนินงานให้เป็นไปในทิศทางเดียวกัน และสามารถแก้ไขปัญหาและตอบสนองต่อความขาดแคลนจำเป็น ในระดับพื้นที่ได้อย่างยั่งยืน อย่างไรก็ตาม คาดหวังว่า คู่มือการจัดตั้งงบประมาณประจำปีงบประมาณ พ.ศ. 2566 งบลงทุน ค่าครุภัณฑ์ ที่ดินและสิ่งก่อสร้างฉบับนี้ จะเป็นประโยชน์ต่อการจัดตั้งและการบริหารงบประมาณ งบลงทุน ค่าครุภัณฑ์ ที่ดินและสิ่งก่อสร้างของหน่วยงานในสังกัดต่อไป

สำนักงานคณะกรรมการการศึกษาขั้นพื้นฐาน

สารบัญ

คำนำ

หน้า

แนวทางการจัดตั้งงบประมาณ ประจำปี พ.ศ. 2566 งบลงทุน รายการค่าครุภัณฑ์	1
กรอบวงเงินการจัดตั้งงบประมาณ งบลงทุน รายการค่าครุภัณฑ์	1-2
แนวทางการจัดตั้งงบประมาณ งบลงทุน รายการค่าครุภัณฑ์	3-12
บัญชีรายการครุภัณฑ์และเกณฑ์การขอจัดตั้งงบประมาณประจำปีงบประมาณ พ.ศ. 2566	13-17
แบบคำขอตั้งงบประมาณ พ.ศ. 2566 ค่าครุภัณฑ์	18-19
- คำชี้แจงการกรอกข้อมูลแบบ 1	20-22
- คำชี้แจงการกรอกข้อมูลแบบ 2	23-24
- คำชี้แจงการกรอกข้อมูลแบบ 3	25-27
- คำชี้แจงการกรอกข้อมูลแบบ 3-1	28-30
- คำชี้แจงการกรอกข้อมูลแบบ 3-2	31-33
- คำชี้แจงการกรอกข้อมูลแบบ 3-3	34-36
- คำชี้แจงการกรอกข้อมูลแบบ 4	37-38
- คำชี้แจงการกรอกข้อมูลแบบ 4-1	39-40
แนวทางการจัดตั้งงบประมาณรายจ่าย ประจำปีงบประมาณ พ.ศ. 2566 งบลงทุน	
รายการค่าที่ดินและสิ่งก่อสร้าง	
กรอบวงเงินการขอจัดตั้งงบประมาณ งบลงทุน รายการค่าที่ดินและสิ่งก่อสร้าง	41-42
แนวทางการขอจัดตั้งงบประมาณ งบลงทุน รายการค่าที่ดินและสิ่งก่อสร้าง	43-51
เกณฑ์การขอจัดตั้งงบประมาณสิ่งก่อสร้างของโรงเรียนสำนักงานคณะกรรมการการศึกษาขั้นพื้นฐาน	52
- เกณฑ์การขอจัดตั้งสำหรับโรงเรียนในสังกัดสำนักงานเขตพื้นที่การศึกษาประถมศึกษา	52-56
- เกณฑ์การจัดตั้งสำหรับโรงเรียนในสังกัดสำนักงานเขตพื้นที่การศึกษามัธยมศึกษา	57-61
ลักษณะอาคารและราคามาตรฐาน ค่าก่อสร้างอาคารสำนักงาน อาคารเรียนและ	
อาคารประกอบและสิ่งก่อสร้างอื่น	62-81
ตารางแบบสิ่งก่อสร้างและเงื่อนไข ปีงบประมาณ พ.ศ. 2566	82-84
แบบฟอร์มคำขอจัดตั้งงบประมาณรายการค่าที่ดินและสิ่งก่อสร้าง	
ประจำปีงบประมาณ พ.ศ. 2566	85-87
แบบคำขอตั้งงบประมาณ พ.ศ. 2566 ค่าที่ดินและสิ่งก่อสร้าง ฯลฯ	88-103
แบบคำขอตั้งงบประมาณ พ.ศ. 2566 รายการก่อสร้าง และปรับปรุงซ่อมแซมบ้านพักครูกรณีพิเศษ	104-106
สรุปรายการคำนวณและเหตุผลความจำเป็นสำหรับค่าขนส่งวัสดุ	107-108
ตัวอย่างต่าง ๆ	109-124

ภาคผนวก

หน้า

ปฏิทินการดำเนินงาน	125
การใช้งานเว็บไซต์ขอจัดตั้งงบประมาณ งบลงทุน ปีงบประมาณ พ.ศ. 2566	126-131
แนวทางปฏิบัติตามหนังสือเวียนกรมบัญชีกลาง ด่วนที่สุด ที่ กค (กวจ)0405.2/ว259 ลงวันที่ 4 มิถุนายน 2561	132-133
หนังสือเวียนกรมบัญชีกลาง ด่วนที่สุด ที่ กค (กวจ)0405.2/ว259 ลงวันที่ 4 มิถุนายน 2561	134-135
เกณฑ์การเผื่อและการคำนวณเผื่อปริมาณวัสดุรวมต่อหน่วย	136-142
ตารางแสดงวิธีการคำนวณค่าวัสดุรวมต่อหน่วยของงานก่อสร้างประเภทต่าง ๆ ระยะห่างระหว่างอาคาร แนวเขตที่ดิน	143-154 155
ลักษณะอาคารและราคามาตรฐาน อาคารสำนักงานเขตพื้นที่การศึกษา (สพป./สพม.)	156-284
กฎกระทรวง ฉบับที่ 55 (พ.ศ. 2543) ออกตามความในพระราชบัญญัติควบคุมอาคาร พ.ศ. 2522	285-297
กฎกระทรวง ฉบับที่ 61 (พ.ศ. 2550) ออกตามความในพระราชบัญญัติควบคุมอาคาร พ.ศ. 2522	298-300
กฎกระทรวงกำหนดการรับน้ำหนัก ความต้านทาน ความคงทนของอาคาร และพื้นดินที่รองรับอาคารในการต้านทานแรงสั่นสะเทือนของแผ่นดินไหว พ.ศ. 2564	301-306
ตัวอย่างแหล่งสืบค้นราคาครุภัณฑ์ ปีงบประมาณ พ.ศ. 2566	307
การโอนเปลี่ยนแปลงงบประมาณ	308-309
คำสั่งคณะกรรมการ	310-315
บัญชีรายชื่อโรงเรียนกลุ่มที่ 1 โรงเรียนทั่วไป และโรงเรียน Stand Alone	316-769
บัญชีรายชื่อโรงเรียนกลุ่มที่ 2 กลุ่มโรงเรียนคุณภาพ (โรงเรียนคุณภาพประจำตำบล และโรงเรียนต้นแบบคุณภาพ)	770-966

.....

แนวทางการขอจัดตั้งงบประมาณรายจ่ายประจำปีงบประมาณ พ.ศ. 2566 งบลงทุน รายการค่าครุภัณฑ์

ปีงบประมาณ พ.ศ. 2566 สำนักงานคณะกรรมการการศึกษาขั้นพื้นฐาน ได้กระจายอำนาจให้สำนักงานเขตพื้นที่การศึกษาดำเนินการจัดตั้งงบประมาณ งบลงทุน รายการค่าครุภัณฑ์ของสำนักงานเขตพื้นที่การศึกษา และโรงเรียน เพื่อให้ได้ครุภัณฑ์ที่ตรงตามความต้องการ คำนึงค่าในการใช้งานและเกิดประโยชน์สูงสุดต่อการพัฒนาคุณภาพการศึกษาที่ตอบสนองการปฏิรูปการเรียนรู้และนโยบายของรัฐบาล ในการพัฒนาการเรียนการสอน เป็นกรอบในการเสนอขอจัดตั้งงบประมาณ

สำนักงานคณะกรรมการการศึกษาขั้นพื้นฐานได้กำหนดกรอบวงเงินงบประมาณ งบลงทุน รายการค่าครุภัณฑ์ สำหรับสำนักงานเขตพื้นที่การศึกษา และโรงเรียนในสังกัด ยกเว้น โรงเรียนในโครงการตามพระราชดำริ และโรงเรียนเฉลิมพระเกียรติ (เนื่องจากได้มีการเสนอขอจัดตั้งงบประมาณเป็นโครงการเฉพาะรองรับไว้แล้ว) ซึ่งกำหนดผลผลิตให้สอดคล้องกับพระราชบัญญัติงบประมาณรายจ่ายสำหรับสำนักงานเขตพื้นที่การศึกษา และโรงเรียนในสังกัด

กรอบวงเงินการขอจัดตั้งงบประมาณ งบลงทุน รายการค่าครุภัณฑ์

สำนักงานคณะกรรมการการศึกษาขั้นพื้นฐาน กำหนดกรอบวงเงินการดำเนินการขอจัดตั้งงบประมาณ ประจำปีงบประมาณ พ.ศ. 2566 รวมทั้งสิ้น **1,583,566,400** บาท ดังนี้

1. สำนักงานเขตพื้นที่การศึกษา รวมทั้งสิ้น **473,358,000** บาท ดังนี้

1.1 จัดตั้งครุภัณฑ์สำหรับสำนักงานเขตพื้นที่การศึกษา จำนวน 245 เขต

1.1.1 สำนักงานเขตพื้นที่การศึกษาเดิม จำนวน 225 เขต ๆ ละ 500,000 บาท

งบประมาณ **112,500,000** บาท

1.1.2 สำนักงานเขตพื้นที่การศึกษาตั้งใหม่ จำนวน 20 เขต ๆ ละ 1,000,000 บาท

งบประมาณ **20,000,000** บาท

1.2 จัดตั้งครุภัณฑ์รายการรถโดยสาร ขนาด 12 ที่นั่ง (ดีเซล) ปริมาตรกระบอกสูบไม่ต่ำกว่า

2,400 ซีซี

1.2.1 สำนักงานเขตพื้นที่การศึกษาเดิมที่มีความต้องการจำเป็น โดยทดแทนคันเดิมที่ชำรุดทรุดโทรมมีอายุการใช้งานมาแล้วไม่ต่ำกว่า 12 ปี ให้เสนอขอจัดตั้งได้เขตละ 1 คัน จำนวนรวมทั้งสิ้น 211 คัน งบประมาณ **286,538,000** บาท ยกเว้น สำนักงานเขตพื้นที่การศึกษาที่ได้รับจัดสรร ปีงบประมาณ 2564 ไม่ต้องเสนอขอจัดตั้ง

1.2.2 สำนักงานเขตพื้นที่การศึกษาตั้งใหม่ จำนวน 20 เขต ให้เสนอขอจัดตั้งได้เขตละ

2 คัน จำนวน 40 คัน งบประมาณ **54,320,000** บาท

2. โรงเรียน เสนอขอจัดตั้งแยกเป็น 2 กลุ่ม ดังนี้

2.1 โรงเรียนทั่วไป และโรงเรียน Stand Alone งบประมาณทั้งสิ้น **645,566,200** บาท

2.2 กลุ่มโรงเรียนคุณภาพ ประกอบด้วย โรงเรียนคุณภาพประจำตำบล และโรงเรียนต้นแบบ

คุณภาพ งบประมาณทั้งสิ้น **464,642,200** บาท

เนื่องจากสำนักงานคณะกรรมการการศึกษาขั้นพื้นฐานมีนโยบายการพัฒนาโรงเรียนในท้องถิ่น ให้เป็นโรงเรียนที่มีคุณภาพ มีความเข้มแข็งทางวิชาการ และมีความพร้อมในการพัฒนาในด้านต่าง ๆ สามารถให้บริการการศึกษาแก่นักเรียนและชุมชน ซึ่งเป็นการเพิ่มโอกาสการเข้าถึงการศึกษาอย่างมีคุณภาพที่ช่วยลดความเหลื่อมล้ำทางการศึกษา รวมทั้งให้ความสำคัญกับโรงเรียนที่ตั้งอยู่ในพื้นที่ห่างไกล ทุรกันดาร พื้นที่สูง บนเกาะ ที่ต้องเป็นโรงเรียน Stand Alone ให้สามารถคงอยู่อย่างมีคุณภาพ ดังนั้น ในการจัดตั้งงบประมาณ ปีงบประมาณ พ.ศ. 2566 งบลงทุน ค่าครุภัณฑ์ ที่ดินและสิ่งก่อสร้างในปี นี้ จึงได้แบ่งการจัดตั้งงบประมาณของโรงเรียนออกเป็น 2 กลุ่ม ดังกล่าวข้างต้น สำนักงานเขตพื้นที่การศึกษาต้องให้ความสำคัญในการจัดตั้งงบประมาณ เพื่อรองรับการพัฒนาให้เกิดคุณภาพ ดังนี้

กลุ่มที่ 1 กลุ่มโรงเรียนทั่วไปและโรงเรียน Stand Alone สำนักงานเขตพื้นที่การศึกษาต้องให้ความสำคัญในการจัดตั้งงบประมาณสำหรับโรงเรียน Stand Alone ดังบัญชีรายชื่อแนบ (หน้า 316 - 769) เป็นลำดับแรกทั้งค่าครุภัณฑ์ ที่ดินและสิ่งก่อสร้าง

กลุ่มที่ 2 กลุ่มโรงเรียนคุณภาพ ประกอบด้วย โรงเรียนคุณภาพประจำตำบล และโรงเรียนต้นแบบคุณภาพ ซึ่งโรงเรียนต้นแบบคุณภาพ พิจารณามาจาก โรงเรียนคุณภาพประจำตำบล โรงเรียนทั่วไป ให้เป็นโรงเรียนต้นแบบคุณภาพ สำนักงานเขตพื้นที่การศึกษาต้องให้ความสำคัญในการจัดตั้งงบประมาณสำหรับโรงเรียนต้นแบบคุณภาพ รวมทั้ง โรงเรียนต้นแบบ Stand Alone ที่กำหนดให้เป็นโรงเรียนคุณภาพ ดังบัญชีรายชื่อแนบ (หน้า 770 - 966) เป็นลำดับแรกทั้งค่าครุภัณฑ์ ที่ดินและสิ่งก่อสร้าง

ในปีงบประมาณ พ.ศ. 2566 การเสนอขอจัดตั้งงบประมาณค่าครุภัณฑ์ ขอให้สำนักงานเขตพื้นที่การศึกษาและโรงเรียนได้พิจารณาจัดตั้งรายการครุภัณฑ์ที่เอื้อต่อการปฏิบัติงานและการจัดการเรียนการสอนในสถานการณ์ปัจจุบัน โดยเฉพาะการแพร่ระบาดของโรคติดเชื้อไวรัสโคโรนา 2019 (COVID-19)

ทั้งนี้ สำนักงานเขตพื้นที่การศึกษาต้องคำนึงถึงการได้รับการจัดสรรงบประมาณในปีที่ผ่านมา ประกอบการพิจารณาให้สอดคล้องกับความขาดแคลน จำเป็นของโรงเรียนแต่ละกลุ่มด้วย

แนวทางการขอจัดตั้งงบประมาณ งบลงทุน รายการค่าครุภัณฑ์

ระดับสำนักงานคณะกรรมการการศึกษาขั้นพื้นฐาน

1. ศึกษา วิเคราะห์ความต้องการครุภัณฑ์ของโรงเรียน และสำนักงานเขตพื้นที่การศึกษา ให้สอดคล้องกับบริบทและนโยบายของสำนักงานคณะกรรมการการศึกษาขั้นพื้นฐาน
2. กำหนดกรอบวงเงินในการขอจัดตั้งงบประมาณ งบลงทุน รายการค่าครุภัณฑ์ ประจำปีงบประมาณ พ.ศ. 2566
3. กำหนดเกณฑ์การขอจัดตั้งงบประมาณ งบลงทุน รายการค่าครุภัณฑ์ ประจำปีงบประมาณ พ.ศ. 2566
4. จัดทำคู่มือการขอจัดตั้งงบประมาณรายจ่ายประจำปีงบประมาณ พ.ศ. 2566 งบลงทุน รายการค่าครุภัณฑ์
5. กำหนดปฏิทินการปฏิบัติงานให้สอดคล้องกับสำนักงบประมาณ
6. แจกกรอบวงเงินงบประมาณให้สำนักงานเขตพื้นที่การศึกษา
7. ประมวลผลค่าขอจัดตั้งงบประมาณของทุกสำนักงานเขตพื้นที่การศึกษา
8. จัดทำคำขอจัดตั้งงบประมาณ งบลงทุน รายการค่าครุภัณฑ์ ในภาพรวมของสำนักงานคณะกรรมการการศึกษาขั้นพื้นฐาน เสนอต่อคณะกรรมการการศึกษาขั้นพื้นฐาน กระทรวงศึกษาธิการ และสำนักงบประมาณ เพื่อพิจารณา

ระดับสำนักงานเขตพื้นที่การศึกษา

1. สำนักงานเขตพื้นที่การศึกษา แจกนโยบายและแนวทางการขอจัดตั้งงบประมาณรายการค่าครุภัณฑ์ ให้โรงเรียนดำเนินการขอจัดตั้งงบประมาณและกรอกข้อมูลค่าขอจัดตั้งงบประมาณ รายการค่าครุภัณฑ์ที่ขาดแคลน จำเป็น ส่งให้สำนักงานเขตพื้นที่การศึกษา ภายในกรอบเวลาที่กำหนด
 2. แต่งตั้งคณะกรรมการพิจารณาค่าขอจัดตั้งงบประมาณ งบลงทุน รายการค่าครุภัณฑ์ ประกอบด้วย ผู้อำนวยการสำนักงานเขตพื้นที่การศึกษาเป็นประธาน รองผู้อำนวยการสำนักงานเขตพื้นที่การศึกษาที่รับผิดชอบกลุ่มนโยบายและแผน ผู้แทนผู้บริหารโรงเรียนตามขนาดโรงเรียน และหรือผู้แทนโรงเรียนคุณภาพ และหรือผู้แทนเครือข่ายกลุ่มโรงเรียน ในกรณีสำนักงานเขตพื้นที่การศึกษามีโรงเรียนที่ตั้งในพื้นที่ลักษณะพิเศษ (โรงเรียนพื้นที่สูงในถิ่นทุรกันดาร และโรงเรียนพื้นที่เกาะ) ให้มีผู้แทนร่วมด้วย โดยมีผู้อำนวยการกลุ่มนโยบายและแผนเป็นกรรมการและเลขานุการ และแต่งตั้งกรรมการและผู้ช่วยเลขานุการ ได้ตามความเหมาะสม ทำหน้าที่ขอจัดตั้งงบประมาณให้เป็นไปตามแนวทางการขอจัดตั้งงบประมาณงบลงทุน รายการค่าครุภัณฑ์ เพื่อให้เป็นไปตามวัตถุประสงค์และดำเนินการตามขั้นตอนที่เกี่ยวข้อง
 3. การขอจัดตั้งงบประมาณ ให้สำนักงานเขตพื้นที่การศึกษาดำเนินการ ดังนี้
 - 3.1 ดำเนินการตรวจสอบพิกัด Latitude และ Longitude ของทุกโรงเรียนในระบบ DMC ให้ครบถ้วน ถูกต้อง พร้อมทั้งบันทึกพิกัด Latitude และ Longitude ของสำนักงานเขตพื้นที่การศึกษา หากไม่บันทึกพิกัดจะไม่สามารถขอจัดตั้งงบประมาณรายจ่ายประจำปีงบประมาณ พ.ศ. 2566 ได้
 - 3.2 จัดตั้งงบประมาณรายการค่าครุภัณฑ์ ให้กับโรงเรียนที่มีความขาดแคลนจำเป็นตามเกณฑ์มาตรฐานครุภัณฑ์ และเรียงลำดับโรงเรียนตามความขาดแคลน โดยให้สอดคล้องกับเป้าหมาย จุดเน้นตามนโยบาย ทั้งนี้ ให้คำนึงถึงการพัฒนาคุณภาพผู้เรียนเป็นสำคัญ
- กรณีโรงเรียนที่มีนักเรียนรวมทั้งสิ้น จำนวน 20 คนลงมา ไม่สามารถขอจัดตั้งงบประมาณ รายการค่าครุภัณฑ์ได้ ยกเว้นโรงเรียน Stand Alone สามารถขอได้ตามความขาดแคลนจำเป็นตามความเหมาะสม

สำหรับโรงเรียนขยายโอกาสทางการศึกษาที่มีนักเรียนระดับมัธยมศึกษาตอนต้น จำนวน 20 คนลงมา ให้สำนักงานเขตพื้นที่การศึกษาพิจารณาให้สอดคล้องกับนโยบาย หรือพิจารณาตามความเหมาะสมของแต่ละพื้นที่

3.3 จัดตั้งงบประมาณรายการค่าครุภัณฑ์ตามประเภท รายการ ให้สอดคล้องกับขนาดและระดับการศึกษาที่เปิดสอน โดยให้เลือกรายการครุภัณฑ์ตามความจำเป็นและเหมาะสม ตามกรอบวงเงินของครุภัณฑ์แต่ละประเภท รายการ ดังนี้

3.3.1 ครุภัณฑ์การศึกษา

1) ครุภัณฑ์โต๊ะ-เก้าอี้นักเรียนทุกระดับ สามารถขอจัดตั้งได้ตามความจำเป็นขาดแคลนตามระดับที่เปิดสอน โดยขอจัดตั้งไม่น้อยกว่าจำนวน 10 ชุดต่อโรงเรียน

2) ครุภัณฑ์พัฒนาทักษะ ระดับก่อนประถมศึกษา มีให้เลือก 4 แบบ ตามขนาดโรงเรียน สามารถเลือกครุภัณฑ์ได้ตามความต้องการจำเป็นและเหมาะสม เพื่อเตรียมความพร้อมให้กับเด็กก่อนประถมศึกษา

3) เครื่องเล่นสนาม มีให้เลือก 4 แบบ ตามขนาดโรงเรียน สามารถเลือกครุภัณฑ์ได้ตามความต้องการจำเป็นและเหมาะสม เพื่อเตรียมความพร้อมให้กับเด็กก่อนประถมศึกษา เช่น ชิงช้า กระดานลื่น กระดานหก เครื่องเล่นปีนป่าย ม้าโยก บาร์โหน ฯลฯ

4) ครุภัณฑ์พัฒนาทักษะ ระดับประถมศึกษา มีให้เลือก 4 แบบ ตามขนาดโรงเรียน สามารถเลือกครุภัณฑ์ได้ตามความต้องการจำเป็นและเหมาะสม เพื่อเตรียมความพร้อมให้กับเด็กประถมศึกษา

5) ครุภัณฑ์เทคโนโลยีดิจิทัล มีให้เลือก 4 แบบ ตามขนาดโรงเรียน สามารถเลือกครุภัณฑ์ได้ตามความต้องการจำเป็นและเหมาะสมในการจัดการเรียนรู้ (ไม่สามารถเลือกครุภัณฑ์คอมพิวเตอร์และอุปกรณ์ต่อพ่วงต่าง ๆ จากครุภัณฑ์รายการนี้)

6) ครุภัณฑ์สะสมศึกษา มีให้เลือก 4 แบบ ตามขนาดโรงเรียน สามารถเลือกครุภัณฑ์ได้ตามความต้องการจำเป็นและเหมาะสมในการจัดการเรียนรู้ให้สอดคล้องกับสาระวิทยาศาสตร์สาขาต่าง ๆ เช่น ครุภัณฑ์สะสมศึกษาด้านวิทยาศาสตร์ (Science : S) ครุภัณฑ์สะสมศึกษาด้านเทคโนโลยี (Technology : T) ครุภัณฑ์สะสมศึกษาด้านวิศวกรรมศาสตร์ (Engineer : E) ครุภัณฑ์สะสมศึกษาด้านคณิตศาสตร์ (Mathematics : M)

7) ครุภัณฑ์การเรียนการสอน Coding มีให้เลือก 4 แบบ ตามขนาดโรงเรียน สามารถเลือกครุภัณฑ์ได้ตามความต้องการจำเป็นและเหมาะสมในการจัดการเรียนรู้

8) ครุภัณฑ์งานอาชีพ มีให้เลือก 4 แบบ ตามขนาดโรงเรียน สามารถเลือกครุภัณฑ์ได้หลากหลายสาขาอาชีพ ตามความต้องการจำเป็นและเหมาะสมในการจัดการเรียนรู้ เช่น เครื่องสูบน้ำ เครื่องพ่นยา เครื่องพ่นสี เครื่องกรองน้ำ เต้าแก๊ส เต้าอบ เครื่องเชื่อมโลหะ จักรอุตสาหกรรม เครื่องพ่นกำจัดศัตรูพืช เครื่องปั๊มลม เครื่องวัดไฟฟ้า อังกะลุง กลอง ระนาด ทรัมเป็ต ไวโอลิน ฯลฯ

9) ครุภัณฑ์กลุ่มสาระการเรียนรู้ มีให้เลือก 4 แบบ ตามขนาดโรงเรียน สามารถเลือกครุภัณฑ์ได้หลากหลายกลุ่มสาระการเรียนรู้ ตามความต้องการจำเป็นและเหมาะสมในการจัดการเรียนรู้ เช่น กล้องจุลทรรศน์ กล้องโทรทรรศน์ เครื่องชั่ง เครื่องกลั่นน้ำ โต๊ะปฏิบัติการสำหรับนักเรียน ไทททัศน์ ฯลฯ

ทั้งนี้ ครุภัณฑ์การศึกษา (ยกเว้นครุภัณฑ์โต๊ะ เก้าอี้นักเรียน) ต้องเลือกครุภัณฑ์ย่อยทุกรายการ และไม่สามารถเลือกครุภัณฑ์คอมพิวเตอร์และอุปกรณ์ต่อพ่วงต่าง ๆ จากการขอตั้งงบประมาณได้

3.3.2 ครุภัณฑ์สำนักงาน

ครุภัณฑ์สำนักงาน โรงเรียนและสำนักงานเขตพื้นที่การศึกษาสามารถเลือกได้ตามความจำเป็นในการใช้งาน เช่น โต๊ะครู เก้าอี้ครู โต๊ะทำงาน เครื่องถ่ายเอกสาร เครื่องปรับอากาศ เครื่องดูดฝุ่น ตู้เหล็ก ฯลฯ (รายการใดที่มีคุณลักษณะเฉพาะครุภัณฑ์ที่สำนักงานงบประมาณกำหนดให้เป็นไปตามคุณลักษณะเฉพาะครุภัณฑ์รายการนั้น)

3.3.3 ครุภัณฑ์โฆษณาและเผยแพร่

ครุภัณฑ์โฆษณาและเผยแพร่ โรงเรียนและสำนักงานเขตพื้นที่การศึกษาสามารถเลือกได้ตามความจำเป็นในการใช้งาน เช่น เครื่องฉายภาพ 3 มิติ โทรทัศน์สี เครื่องมัลติมีเดียโปรเจคเตอร์ จอรับภาพ เครื่องขยายเสียง ตู้ลำโพงเคลื่อนที่ ฯลฯ (รายการใดที่มีคุณลักษณะเฉพาะครุภัณฑ์ที่สำนักงานงบประมาณกำหนดให้เป็นไปตามคุณลักษณะเฉพาะครุภัณฑ์รายการนั้น)

3.3.4 ครุภัณฑ์งานบ้านงานครัว

ครุภัณฑ์งานบ้านงานครัว โรงเรียนและสำนักงานเขตพื้นที่การศึกษาสามารถเลือกได้ตามความจำเป็นในการใช้งาน เช่น ตู้เย็น เครื่องซักผ้า เครื่องทำน้ำเย็น เครื่องตัดหญ้า ฯลฯ (ให้เลือกได้เฉพาะรายการครุภัณฑ์ที่สำนักงานงบประมาณกำหนด)

3.3.5 ครุภัณฑ์การเกษตร

ครุภัณฑ์การเกษตร โรงเรียนและสำนักงานเขตพื้นที่การศึกษาสามารถเลือกได้ตามความจำเป็นในการใช้งาน เช่น เครื่องสูบน้ำแบบหอยโข่ง เครื่องพ่นยา รถไถ ฯลฯ (ให้เลือกได้เฉพาะรายการครุภัณฑ์ที่สำนักงานงบประมาณกำหนด)

3.3.6 ครุภัณฑ์โรงงาน

ครุภัณฑ์โรงงาน โรงเรียนขยายโอกาสและโรงเรียนมัธยมศึกษา สามารถเลือกได้ตามความจำเป็นในการใช้งาน เช่น กบไฟฟ้า เลื่อยวงเดือนไฟฟ้า เครื่องตัดเหล็ก ฯลฯ (ให้เลือกได้เฉพาะรายการครุภัณฑ์ที่สำนักงานงบประมาณกำหนด)

3.3.7 ครุภัณฑ์ยานพาหนะและขนส่ง

โรงเรียนที่ขอจัดตั้งงบประมาณรายการครุภัณฑ์ยานพาหนะและขนส่ง ให้ขอจัดตั้งได้เฉพาะโรงเรียนพื้นที่สูงในถิ่นทุรกันดาร และโรงเรียนพื้นที่เกาะ สำหรับสำนักงานเขตพื้นที่การศึกษาสามารถขอจัดตั้งรถโดยสารขนาด 12 ที่นั่ง (ดีเซล) ปริมาณกระบอกลูกสูบไม่ต่ำกว่า 2,400 ซีซี หรือกำลังเครื่องยนต์สูงสุดไม่ต่ำกว่า 90 กิโลวัตต์ ได้ทั้งสำนักงานเขตพื้นที่การศึกษาเดิมที่ยังไม่ได้รับการจัดสรรในปีงบประมาณ พ.ศ.2564 และสำนักงานเขตพื้นที่การศึกษาตั้งใหม่ ซึ่งสามารถเลือกตามรายการที่กำหนดในคู่มือนี้เท่านั้น (ให้เลือกได้เฉพาะรายการครุภัณฑ์ที่สำนักงานงบประมาณกำหนด)

3.3.8 ครุภัณฑ์คอมพิวเตอร์

สำหรับในปีงบประมาณ พ.ศ. 2566 เนื่องจาก รายการครุภัณฑ์คอมพิวเตอร์ จะต้องได้รับความเห็นชอบจากคณะกรรมการเทคโนโลยีสารสนเทศและการสื่อสารของกระทรวงศึกษาธิการ สำนักงานคณะกรรมการการศึกษาขั้นพื้นฐานจะมีการดำเนินการสำรวจความต้องการจำเป็น ทั้งในระดับ

โรงเรียนและสำนักงานเขตพื้นที่การศึกษา โดยมีการกำหนดครุภัณฑ์คอมพิวเตอร์และอุปกรณ์ให้เลือกตามความเหมาะสม ซึ่งไม่รวมกับการจัดตั้งงบประมาณค่าครุภัณฑ์ในครั้งนี้

4. การขอจัดตั้งงบประมาณรายการค่าครุภัณฑ์สำหรับโรงเรียนและสำนักงานเขตพื้นที่การศึกษา ให้ขอจัดตั้งงบประมาณภายในกรอบวงเงินที่ได้รับจัดสรรและตามรายการที่กำหนดไว้ในคู่มือนี้

5. จัดทำและสรุปคำขอจัดตั้งงบประมาณ รายการค่าครุภัณฑ์ พร้อมตรวจสอบความถูกต้องของกรอบวงเงินงบประมาณ งบประมาณทุกรายการ โดยดำเนินการตามขั้นตอน ที่เกี่ยวข้องและส่งสำนักงานคณะกรรมการการศึกษาขั้นพื้นฐาน จำนวน 1 ชุด ภายในเวลาที่กำหนด ดังนี้

5.1 แบบ 1, 2, 3, 3-2, 3-3 และ 4 เป็นแบบคำขอจัดตั้งครุภัณฑ์ที่ต้องจัดส่งให้สำนักงานคณะกรรมการการศึกษาขั้นพื้นฐาน

5.2 แบบ 3-1, 3-2, 3-3 และ 4-1 เป็นแบบคำขอจัดตั้งครุภัณฑ์ที่โรงเรียนต้องจัดส่งให้สำนักงานเขตพื้นที่การศึกษา

5.3 แบบ 4 และแบบ 4-1 ใช้สำหรับเสนอขอจัดตั้งครุภัณฑ์ของโรงเรียนในพื้นที่สูงและถิ่นทุรกันดาร และโรงเรียนพื้นที่เกาะ เท่านั้น

6. การเลือกครุภัณฑ์ ให้เลือกครุภัณฑ์ตามรายการที่กำหนดไว้ในคู่มือ โดยดำเนินการดังนี้

6.1 ครุภัณฑ์โต๊ะเก้าอี้นักเรียนทุกระดับ สามารถขอจัดตั้งได้ตามความจำเป็นขาดแคลนตามระดับที่เปิดสอน โดยขอจัดตั้งไม่น้อยกว่าจำนวน 10 ชุดต่อโรงเรียน

6.2 ครุภัณฑ์ยานพาหนะและขนส่ง ให้ขอจัดตั้งได้เฉพาะโรงเรียนพื้นที่สูงในถิ่นทุรกันดารและโรงเรียนพื้นที่เกาะ สามารถเลือกตามรายการที่กำหนดไว้ในคู่มือนี้

6.3 การเลือกครุภัณฑ์ ให้เลือกครุภัณฑ์รายการที่กำหนดไว้ในคู่มือ โดยดำเนินการดังนี้

6.3.1 สามารถเลือกรายการมาตรฐานครุภัณฑ์ จากสำนักงบประมาณ โดยสืบค้นได้จาก www.bb.go.th

6.3.2 กรณีที่เลือกรายการครุภัณฑ์จากส่วนราชการอื่น จะต้องจัดทำหนังสือขอใช้คุณลักษณะเฉพาะครุภัณฑ์และราคาต่อหน่วยไปยังส่วนราชการนั้น และต้องได้รับอนุญาตให้ใช้ก่อน จึงจะสามารถดำเนินการได้

6.3.3 กรณีที่เลือกรายการครุภัณฑ์ ที่ต้องกำหนดคุณลักษณะเฉพาะครุภัณฑ์เอง ให้ดำเนินการตามแนวทางการกำหนดรายละเอียดคุณลักษณะเฉพาะครุภัณฑ์ (หน้า 11 - 12)

ทั้งนี้ คุณลักษณะเฉพาะครุภัณฑ์ ตามข้อ 6.3 ให้สำนักงานเขตพื้นที่การศึกษาและโรงเรียนซึ่งเป็นผู้ใช้จัดหาและจัดทำคุณลักษณะเฉพาะตามแนวทางการกำหนดรายละเอียดคุณลักษณะเฉพาะครุภัณฑ์โดยให้เป็นไปตามการจำแนกประเภทรายจ่ายงบประมาณที่สำนักงบประมาณกำหนด พร้อมทั้งรวบรวมคุณลักษณะเฉพาะครุภัณฑ์ที่ได้รับพิจารณาให้จัดตั้ง ประจำปีงบประมาณ พ.ศ.2566 ไว้ที่สำนักงานเขตพื้นที่การศึกษา เพื่อพร้อมส่งให้สำนักงานคณะกรรมการการศึกษาขั้นพื้นฐาน หากสำนักงบประมาณต้องการใช้ประกอบการเสนอขอจัดตั้งงบประมาณรายการดังกล่าว ซึ่งจะแจ้งให้ทราบต่อไป

7. การขอจัดตั้งงบประมาณรายการรถโดยสารขนาด 12 ที่นั่ง (ดีเซล) ปริมาตรกระบอกสูบไม่ต่ำกว่า 2,400 ซีซี

7.1 สำนักงานเขตพื้นที่การศึกษาเดิมที่มีความต้องการจำเป็น โดยทดแทนคันเดิมที่ชำรุดทรุดโทรมมีอายุการใช้งานมาแล้วไม่ต่ำกว่า 12 ปี ให้เสนอขอจัดตั้งได้เขตละ 1 คัน (ตามแบบ 2) พร้อมแนบเอกสารตามที่กำหนด สำหรับสำนักงานเขตพื้นที่การศึกษาที่ได้รับจัดสรร ปีงบประมาณ 2564 แล้ว ไม่ต้องเสนอขอจัดตั้งในครั้งนี้อีก

7.2 สำนักงานเขตพื้นที่การศึกษาตั้งใหม่ จำนวน 20 เขต ให้เสนอขอจัดตั้งได้เขตละ 2 คัน

8. การขอจัดตั้งงบประมาณรายการครุภัณฑ์คอมพิวเตอร์ของสำนักงานเขตพื้นที่การศึกษา สำนักงานคณะกรรมการการศึกษาขั้นพื้นฐานได้มีการดำเนินการสำรวจความต้องการจำเป็น ให้เลือกตามความเหมาะสม ซึ่งไม่รวมกับการจัดตั้งงบประมาณค่าครุภัณฑ์ในครั้งนี้

9. ให้ดำเนินการบันทึกคำขอตั้งงบประมาณผ่านเว็บไซต์ <https://budget66.jobobec.in.th> ภายในเวลาที่กำหนด โดยบันทึกข้อมูลเป็น 3 เมนู คือ เมนู “สำนักงานเขตพื้นที่การศึกษา” เมนู “โรงเรียนทั่วไป” และ เมนู “โรงเรียนคุณภาพ” รวมทั้งพิมพ์เป็นเอกสาร (print out) รับรองความถูกต้อง ส่งพร้อมเอกสารคำขอจัดตั้งงบประมาณ รายการค่าครุภัณฑ์ ตาม ข้อ 3.3.7 (ถ้ามี) ข้อ 5 ข้อ 7 (ถ้ามี) ด้วย กรณีคุณลักษณะเฉพาะครุภัณฑ์ตามข้อ 6.3 ให้จัดส่งเมื่อสำนักงานคณะกรรมการการศึกษาขั้นพื้นฐานแจ้งให้ส่งในภายหลัง

ระดับโรงเรียน

1. ให้คณะกรรมการสถานศึกษาขั้นพื้นฐาน มีส่วนร่วมในการวางแผนกำหนดแนวนโยบายในการขอจัดตั้งงบประมาณรายการค่าครุภัณฑ์สำหรับโรงเรียน

2. ให้ดำเนินการตรวจสอบพิกัด Latitude และ Longitude ของโรงเรียนในระบบ DMC ให้ถูกต้อง และบันทึกพิกัด Latitude และ Longitude ด้วย หากไม่บันทึกและยืนยันพิกัด Latitude และ Longitude โรงเรียนจะไม่สามารถขอจัดตั้งงบประมาณ ประจำปีงบประมาณ พ.ศ. 2566 ได้

3. เสนอขอจัดตั้งงบประมาณ ตามความขาดแคลน จำเป็น โดยให้สอดคล้องกับเป้าหมายจุดเน้นตามนโยบาย ทั้งนี้ ให้คำนึงถึงการพัฒนาคุณภาพผู้เรียนเป็นสำคัญ

4. เรียงลำดับความสำคัญของรายการครุภัณฑ์ตามความต้องการจำเป็นและขาดแคลน โดยให้สอดคล้องกับเป้าหมาย จุดเน้นตามนโยบาย ทั้งนี้ ให้คำนึงถึงการพัฒนาคุณภาพผู้เรียนเป็นสำคัญ ส่งให้สำนักงานเขตพื้นที่การศึกษาตามลำดับ

5. กรณีโรงเรียนที่มีนักเรียนรวมทั้งสิ้น จำนวน 20 คนลงมา ไม่สามารถขอจัดตั้งงบประมาณรายการค่าครุภัณฑ์ได้ สำหรับโรงเรียนขยายโอกาสทางการศึกษาที่มีนักเรียนระดับมัธยมศึกษาตอนต้น จำนวน 20 คนลงมา ให้สำนักงานเขตพื้นที่การศึกษาพิจารณาให้สอดคล้องกับนโยบาย หรือพิจารณาตามความเหมาะสมของแต่ละพื้นที่

6. ขอจัดตั้งรายการค่าครุภัณฑ์ตามรายการในคู่มือ ให้สอดคล้องกับขนาดและระดับการศึกษาที่เปิดสอน โดยให้เลือกรายการครุภัณฑ์ตามความจำเป็นและเหมาะสม แต่ละรายการ ดังนี้

6.1 ครุภัณฑ์การศึกษา

1) ครุภัณฑ์โต๊ะ-เก้าอี้นักเรียนทุกระดับ สามารถขอจัดตั้งได้ตามความจำเป็นขาดแคลนตามระดับที่เปิดสอน โดยขอจัดตั้งไม่น้อยกว่าจำนวน 10 ชุดต่อโรงเรียน

2) ครุภัณฑ์พัฒนาทักษะ ระดับก่อนประถมศึกษา มีให้เลือก 4 แบบ ตามขนาดโรงเรียนสามารถเลือกครุภัณฑ์ได้ตามความต้องการจำเป็นและเหมาะสม เพื่อเตรียมความพร้อมให้กับเด็กก่อนประถมศึกษา

3) เครื่องเล่นสนาม มีให้เลือก 4 แบบ ตามขนาดโรงเรียน สามารถเลือกครุภัณฑ์ได้ตามความต้องการจำเป็นและเหมาะสม เพื่อเตรียมความพร้อมให้กับเด็กก่อนประถมศึกษา เช่น ชิงช้า กระดานลื่น กระดานหก เครื่องเล่นปีนป่าย ม้าโยก บาร์โหน ฯลฯ

4) ครุภัณฑ์พัฒนาทักษะ ระดับประถมศึกษา มีให้เลือก 4 แบบ ตามขนาดโรงเรียนสามารถเลือกครุภัณฑ์ได้ตามความต้องการจำเป็นและเหมาะสม เพื่อเตรียมความพร้อมให้กับเด็กประถมศึกษา

5) ครูภัณฑ์เทคโนโลยีดิจิทัล มีให้เลือก 4 แบบ ตามขนาดโรงเรียน สามารถเลือกครูภัณฑ์ได้ตามความต้องการจำเป็นและเหมาะสมในการจัดการเรียนรู้ (ไม่สามารถเลือกครูภัณฑ์คอมพิวเตอร์และอุปกรณ์ต่อพ่วงต่าง ๆ จากครูภัณฑ์รายการนี้)

6) ครูภัณฑ์สะเต็มศึกษา มีให้เลือก 4 แบบ ตามขนาดโรงเรียน สามารถเลือกครูภัณฑ์ได้ตามความต้องการจำเป็นและเหมาะสมในการจัดการเรียนรู้ให้สอดคล้องกับสาระวิทยาศาสตร์สาขาต่าง ๆ เช่น ครูภัณฑ์สะเต็มศึกษาด้านวิทยาศาสตร์ (Science : S) ครูภัณฑ์สะเต็มศึกษาด้านเทคโนโลยี (Technology : T) ครูภัณฑ์สะเต็มศึกษาด้านวิศวกรรมศาสตร์ (Engineer : E) ครูภัณฑ์สะเต็มศึกษาด้านคณิตศาสตร์ (Mathematics : M)

7) ครูภัณฑ์การเรียนการสอน Coding มีให้เลือก 4 แบบ ตามขนาดโรงเรียน สามารถเลือกครูภัณฑ์ได้ตามความต้องการจำเป็นและเหมาะสมในการจัดการเรียนรู้

8) ครูภัณฑ์งานอาชีพ มีให้เลือก 4 แบบ ตามขนาดโรงเรียน สามารถเลือกครูภัณฑ์ได้หลากหลายสาขาอาชีพ ตามความต้องการจำเป็นและเหมาะสมในการจัดการเรียนรู้ เช่น เครื่องสูบน้ำ เครื่องพ่นยา เครื่องพ่นสี เครื่องกรองน้ำ เต้าแก๊ส เต้าอบ เครื่องเชื่อมโลหะ จักรอุตสาหกรรม เครื่องพ่นกำจัดศัตรูพืช เครื่องปั๊มลม เครื่องวัดไฟฟ้า อังกะลุง กลอง ระนาด ทรัมเป็ต ไวโอลิน ฯลฯ

9) ครูภัณฑ์กลุ่มสาระการเรียนรู้ มีให้เลือก 4 แบบ ตามขนาดโรงเรียน สามารถเลือกครูภัณฑ์ได้หลากหลายกลุ่มสาระการเรียนรู้ ตามความต้องการจำเป็นและเหมาะสมในการจัดการเรียนรู้ เช่น กล้องจุลทรรศน์ กล้องโทรทรรศน์ เครื่องชั่ง เครื่องกลั่นน้ำ โตะปฏิบัติการสำหรับนักเรียน โทรศัพท์ ฯลฯ

ทั้งนี้ ครูภัณฑ์การศึกษา (ยกเว้นครูภัณฑ์โต๊ะ เก้าอี้นักเรียน) ต้องเลือกครูภัณฑ์ย่อยทุกรายการ และไม่สามารถเลือกครูภัณฑ์คอมพิวเตอร์และอุปกรณ์ต่อพ่วงต่าง ๆ จากการขอตั้งงบประมาณได้

6.2 ครูภัณฑ์สำนักงาน

ครูภัณฑ์สำนักงาน โรงเรียนสามารถเลือกได้ตามความจำเป็นในการใช้งาน เช่น โต๊ะครู เก้าอี้ครู โต๊ะทำงาน เครื่องถ่ายเอกสาร เครื่องปรับอากาศ เครื่องดูดฝุ่น ตู้เหล็ก ฯลฯ (รายการใดที่มีคุณลักษณะเฉพาะครูภัณฑ์ที่สำนักงานงบประมาณกำหนดให้เป็นไปตามคุณลักษณะเฉพาะครูภัณฑ์รายการนั้น)

6.3 ครูภัณฑ์โฆษณาและเผยแพร่

ครูภัณฑ์โฆษณาและเผยแพร่ โรงเรียนสามารถเลือกได้ตามความจำเป็นในการใช้งาน เช่น เครื่องฉายภาพ 3 มิติ โทรศัพท์สี เครื่องมัลติมีเดียโปรเจคเตอร์ จอรับภาพ เครื่องขยายเสียง ตู้ลำโพงเคลื่อนที่ ฯลฯ (รายการใดที่มีคุณลักษณะเฉพาะครูภัณฑ์ที่สำนักงานงบประมาณกำหนดให้เป็นไปตามคุณลักษณะเฉพาะครูภัณฑ์รายการนั้น)

6.4 ครูภัณฑ์งานบ้านงานครัว

ครูภัณฑ์งานบ้านงานครัว โรงเรียนสามารถเลือกได้ตามความจำเป็นในการใช้งาน เช่น ตู้เย็น เครื่องซักผ้า เครื่องทำน้ำเย็น เครื่องตัดหญ้า ฯลฯ (ให้เลือกได้เฉพาะรายการครูภัณฑ์ที่สำนักงานงบประมาณกำหนด)

6.5 ครูภัณฑ์การเกษตร

ครูภัณฑ์การเกษตร โรงเรียนสามารถเลือกได้ตามความจำเป็นในการใช้งาน เช่น เครื่องสูบน้ำแบบหอยโข่ง เครื่องพ่นยา รถไถ ฯลฯ (ให้เลือกได้เฉพาะรายการครูภัณฑ์ที่สำนักงานงบประมาณกำหนด)

6.6 ครูภัณฑ์โรงงาน

ครูภัณฑ์โรงงาน โรงเรียนขยายโอกาสและโรงเรียนมัธยมศึกษา สามารถเลือกได้ตามความจำเป็นในการใช้งาน เช่น กบไฟฟ้า เลื่อยวงเดือนไฟฟ้า เครื่องตัดเหล็ก ฯลฯ (ให้เลือกได้เฉพาะรายการครูภัณฑ์ที่สำนักงบประมาณกำหนด)

6.7 ครูภัณฑ์ยานพาหนะและขนส่ง

โรงเรียนที่ขอจัดตั้งงบประมาณรายการครูภัณฑ์ยานพาหนะและขนส่ง ให้ขอจัดตั้งได้เฉพาะโรงเรียน Stand Alone ที่ตั้งอยู่พื้นที่สูงในถิ่นทุรกันดารและโรงเรียนพื้นที่เกาะ ซึ่งสามารถเลือกตามรายการที่กำหนดในคู่มือนี้เท่านั้น

6.8 ครูภัณฑ์คอมพิวเตอร์

สำหรับในปีงบประมาณ พ.ศ. 2566 เนื่องจากรายการครูภัณฑ์คอมพิวเตอร์จะต้องได้รับความเห็นชอบจากคณะกรรมการเทคโนโลยีสารสนเทศและการสื่อสารของกระทรวงศึกษาธิการ สำนักงานคณะกรรมการการศึกษาขั้นพื้นฐานได้ดำเนินการสำรวจความต้องการจำเป็น โดยมีการกำหนดครูภัณฑ์คอมพิวเตอร์และอุปกรณ์ให้เลือกตามความเหมาะสม ซึ่งไม่รวมกับการจัดตั้งงบประมาณค่าครูภัณฑ์ในครั้งนี้

7. การเลือกครูภัณฑ์ ให้เลือกครูภัณฑ์ตามรายการที่กำหนดไว้ในคู่มือ โดยดำเนินการดังนี้

7.1 ครูภัณฑ์โต๊ะเก้าอี้นักเรียนทุกระดับ สามารถขอจัดตั้งได้ตามความจำเป็นขาดแคลนตามระดับที่เปิดสอน โดยขอจัดตั้งไม่น้อยกว่าจำนวน 10 ชุดต่อโรงเรียน

7.2 ครูภัณฑ์ยานพาหนะและขนส่ง ให้ขอจัดตั้งได้เฉพาะโรงเรียนพื้นที่สูงในถิ่นทุรกันดารและโรงเรียนพื้นที่เกาะ สามารถเลือกตามรายการที่กำหนดไว้ในคู่มือนี้

7.3 ครูภัณฑ์การศึกษา ยกเว้นโต๊ะเก้าอี้นักเรียนทุกระดับ ต้องเป็นความต้องการของครูผู้สอน และรายการที่เลือกต้องสอดคล้องกับวิชาที่สอน สำหรับการเลือกรายการย่อยของครูภัณฑ์การศึกษา และครูภัณฑ์อื่น ๆ ต้องแจ้งรายละเอียดรายการที่เลือก (ตามแบบ 3-3) โดยเลือกครูภัณฑ์รายการย่อยได้ดังนี้

7.3.1 สามารถเลือกรายการมาตรฐานครูภัณฑ์ จากสำนักงบประมาณ โดยสืบค้นได้จาก www.bb.go.th

7.3.2 กรณีที่เลือกรายการครูภัณฑ์จากส่วนราชการอื่น จะต้องจัดทำหนังสือขอใช้คุณลักษณะเฉพาะครูภัณฑ์และราคาต่อหน่วยไปยังส่วนราชการนั้น และต้องได้รับอนุญาตให้ใช้ก่อน จึงจะสามารถดำเนินการได้

7.3.3 กรณีที่เลือกรายการครูภัณฑ์ ที่ต้องกำหนดคุณลักษณะเฉพาะครูภัณฑ์เอง ให้ดำเนินการตามแนวทางการกำหนดรายละเอียดคุณลักษณะเฉพาะครูภัณฑ์ (หน้า 11 - 12)

ทั้งนี้ คุณลักษณะเฉพาะครูภัณฑ์ ตามข้อ 7.3 ให้โรงเรียนซึ่งเป็นผู้ใช้จัดหาและจัดทำคุณลักษณะเฉพาะตามแนวทางการกำหนดรายละเอียดคุณลักษณะเฉพาะครูภัณฑ์โดยให้เป็นไปตามการจำแนกประเภทรายจ่ายงบประมาณที่สำนักงบประมาณกำหนด พร้อมทั้งรวบรวมคุณลักษณะเฉพาะครูภัณฑ์ที่ได้รับพิจารณาให้จัดตั้ง ประจำปีงบประมาณ พ.ศ.2566 ส่งสำนักงานเขตพื้นที่การศึกษา เพื่อพร้อมส่งให้สำนักงานคณะกรรมการการศึกษาขั้นพื้นฐาน หากสำนักงบประมาณต้องการใช้ประกอบการเสนอขอจัดตั้งงบประมาณรายการดังกล่าว ซึ่งจะแจ้งให้ทราบต่อไป

8. รายการครูภัณฑ์ที่มีการเลือกรายการครูภัณฑ์ย่อย ให้ขอจัดตั้งได้ตามขนาดโรงเรียนไม่น้อยกว่าร้อยละ 90 ของกรอบวงเงินในแต่ละรายการ เช่น ครูภัณฑ์งานอาชีพ แบบ 1 กรอบวงเงิน 100,000 บาท จะต้องจัดตั้งไม่น้อยกว่า 90,000 บาท แต่ไม่เกิน 100,000 บาท (เช่น โรงเรียนขอจัดตั้ง 95,000 บาท ให้ระบุในแบบคำขอ 95,000 บาท)

9. จัดทำและสรุปคำขอจัดตั้งงบประมาณรายการค่าครุภัณฑ์ พร้อมตรวจสอบความถูกต้องของงบประมาณทุกรายการ โดยจัดส่งเอกสารตามแบบ 3-1, 3-2, 3-3 (ถ้ามี) และ 4-1 (ถ้ามี) ส่งให้สำนักงานเขตพื้นที่การศึกษาภายในเวลาที่กำหนด

การกำหนดรายละเอียดคุณลักษณะเฉพาะครุภัณฑ์เพื่อใช้เฉพาะการขอจัดตั้งงบประมาณ

การจัดการครุภัณฑ์ ต้องมีการดำเนินการกำหนดรายละเอียดของครุภัณฑ์ที่ต้องการ ซึ่งหมายถึงคุณลักษณะเฉพาะครุภัณฑ์ของรายการครุภัณฑ์นั้น ๆ พร้อมทั้งกำหนดราคาต่อหน่วย เพื่อดำเนินการจัดหาให้ตรงตามความต้องการและจำเป็นในการใช้งาน ซึ่งครุภัณฑ์ที่ใช้ในหน่วยงานทางการศึกษา มีทั้งครุภัณฑ์ที่ได้กำหนดคุณลักษณะเฉพาะครุภัณฑ์ไว้แล้ว และที่ต้องกำหนดขึ้นเอง ในกรณีที่มีความต้องการนอกเหนือจากรายการครุภัณฑ์ที่ส่วนราชการกำหนดไว้ มีรายละเอียดการดำเนินการ ดังนี้

1. รายการ ราคา และคุณลักษณะเฉพาะครุภัณฑ์ที่ส่วนราชการกำหนด

เมื่อสำนักงานเขตพื้นที่การศึกษาและโรงเรียนต้องการครุภัณฑ์รายการใด ต้องตรวจสอบว่าครุภัณฑ์รายการนั้นได้มีส่วนราชการกำหนดคุณลักษณะเฉพาะครุภัณฑ์หรือไม่ หากเป็นครุภัณฑ์ที่กำหนดไว้แล้ว สามารถเลือกใช้คุณลักษณะเฉพาะครุภัณฑ์และราคาต่อหน่วยที่สำนักงบประมาณ และกระทรวงดิจิทัลเพื่อเศรษฐกิจและสังคมกำหนด กรณีที่ต้องการครุภัณฑ์ที่ส่วนราชการอื่นกำหนด ให้จัดทำหนังสือขอใช้คุณลักษณะเฉพาะครุภัณฑ์ และราคาต่อหน่วยไปยังส่วนราชการนั้น ซึ่งจะต้องได้การอนุญาตให้ใช้ก่อน

2. รายการ ราคา และคุณลักษณะเฉพาะครุภัณฑ์ที่ไม่มีส่วนราชการกำหนด สำนักงานเขตพื้นที่การศึกษาและโรงเรียนสามารถกำหนดขึ้นเองได้ โดยดำเนินการดังนี้

2.1 แต่งตั้งคณะกรรมการซึ่งเป็นผู้ใช้ครุภัณฑ์ดังกล่าว เพื่อทำหน้าที่กำหนดคุณลักษณะเฉพาะครุภัณฑ์และราคามาตรฐาน อย่างน้อย 3 คน ประกอบด้วย ผู้ใช้ (อาทิเช่น ครูผู้สอน หัวหน้ากลุ่มสาระการเรียนรู้ หัวหน้างาน เป็นต้น) และหรือมีผู้เชี่ยวชาญเฉพาะสำหรับครุภัณฑ์ที่ต้องการจัดหา โดยจำเป็นต้องอาศัยเทคนิคเป็นการเฉพาะ (หมายถึง ผู้ที่มีความรู้ ความสามารถเป็นการเฉพาะสำหรับครุภัณฑ์ที่จะกำหนด ซึ่งอาจเป็นบุคคลภายในหรือภายนอกหน่วยงานก็ได้)

2.2 คณะกรรมการต้องกำหนดรายละเอียดคุณลักษณะเฉพาะครุภัณฑ์ ไม่ให้สนับสนุนหรือใกล้เคียงกับยี่ห้อใดยี่ห้อหนึ่งเป็นการเฉพาะ โดยต้องกำหนดให้ตรงตามความต้องการผู้ใช้ มีผู้เสนอราคาได้มาก ยี่ห้อ ภายในวงเงินงบประมาณและคุณภาพเหมาะสมกับราคาต่อหน่วย ในการกำหนดคุณลักษณะเฉพาะครุภัณฑ์ ควรกำหนดรายละเอียดที่เป็นสาระสำคัญที่บ่งบอกถึงภาพรวมของครุภัณฑ์นั้น ในการกำหนดขนาด/ปริมาณ ของครุภัณฑ์ ไม่ควรกำหนดขนาด/ปริมาณที่เฉพาะเจาะจง ควรกำหนดให้เป็นขนาด/ปริมาณที่ต่ำสุดหรือสูงสุด เช่น ไม่น้อยกว่า..... ไม่ต่ำกว่า..... ไม่เกิน..... เป็นต้น และควรระบุระยะเวลาการรับประกันด้วย

2.3 ห้ามกำหนดรายละเอียดคุณลักษณะเฉพาะครุภัณฑ์ที่เป็นการกีดกันสินค้าไทยหรือผู้เสนอราคารายหนึ่งรายใดในการเข้าเสนอราคา

2.4 กรณีครุภัณฑ์ที่กำหนด มีผู้ผลิตได้รับมาตรฐานผลิตภัณฑ์อุตสาหกรรม (มอก.) ตั้งแต่ 3 รายขึ้นไป ให้ระบุหมายเลข มอก. เป็นรายละเอียดคุณลักษณะเฉพาะได้

การกำหนดรายละเอียดคุณลักษณะเฉพาะครุภัณฑ์ที่กำหนดขึ้นเอง คณะกรรมการที่ได้รับการแต่งตั้งสามารถนำรายละเอียดคุณลักษณะของครุภัณฑ์หลากหลายยี่ห้อมาศึกษา เพื่อกำหนดคุณลักษณะเฉพาะครุภัณฑ์ให้ตรงตามความต้องการ โดยไม่สนับสนุนสินค้านี้ยี่ห้อใดยี่ห้อหนึ่งเป็นการเฉพาะ

ตัวอย่าง การกำหนดคุณลักษณะเฉพาะครุภัณฑ์ชุดโต๊ะพับอเนกประสงค์ ที่สำนักงานเขตพื้นที่การศึกษาหรือโรงเรียนต้องการกำหนดขึ้นเอง มีขั้นตอนดังนี้

1) กำหนดชื่อครุภัณฑ์ที่ต้องการ โดยชื่อที่กำหนดขึ้นต้องไม่ตรงกับชื่อครุภัณฑ์ที่ส่วนราชการได้กำหนดไว้

2) กำหนดรายละเอียดประกอบคุณลักษณะเฉพาะครุภัณฑ์

- (1) หน้าโต๊ะเป็นโฟมแก้ว หนาไม่น้อยกว่า 25 มม. ด้านล่างปิดด้วยแผ่นเมลามีนสีขาว
- (2) โครงชุบโครเมียม แข็งแรงทนทาน
- (3) ขาโต๊ะพับเก็บได้ รองขาด้วยพลาสติกแข็ง 4 จุด กันลื่นและป้องกันรอยขีดข่วนบนพื้นผิว
- (4) ขาเหล็กใหญ่ไม่น้อยกว่า 1.5 x 1.5 นิ้ว หนา 1.2 มม. ชุบโครเมียม
- (5) ขนาดไม่น้อยกว่า (W) 75 x (D) 180 x (H) 75 ซม.
- (6) รับประกันคุณภาพอย่างน้อย 1 ปี

3. คณะกรรมการที่ได้รับการแต่งตั้ง นำคุณลักษณะเฉพาะครุภัณฑ์ที่กำหนดขึ้นไปสืบราคาให้ได้มากที่สุด เพื่อนำราคามากำหนดเป็นราคาต่อหน่วย ซึ่งอาจจะเป็นราคาที่ต่ำสุดที่สืบราคาได้ หรือราคาถ่วงเฉลี่ย หรือราคาตามความเหมาะสมกับคุณภาพ และวงเงินที่ได้รับจัดสรร

4. คณะกรรมการที่ได้รับการแต่งตั้ง ต้องลงนามรับรองคุณลักษณะเฉพาะครุภัณฑ์ที่กำหนดขึ้น ทุกคนและทุกหน้า (มุมล่างขวา) พร้อมประทับตราหน่วยงาน

5. จัดทำรายงานการประชุมพิจารณาคุณลักษณะเฉพาะครุภัณฑ์ พร้อมคณะกรรมการทุกคน ลงนามทุกหน้า (มุมล่างขวา)

6. กรณีสำนักงานเขตพื้นที่การศึกษา เป็นผู้กำหนดคุณลักษณะเฉพาะครุภัณฑ์ ให้เสนอผู้อำนวยการสำนักงานเขตพื้นที่การศึกษาเป็นผู้อนุมัติ หากโรงเรียนเป็นผู้กำหนดคุณลักษณะเฉพาะครุภัณฑ์ ให้เสนอผู้อำนวยการโรงเรียนเป็นผู้อนุมัติ

7. รายละเอียดเอกสารที่ต้องจัดส่ง มีดังนี้

- 7.1 คำสั่งแต่งตั้งคณะกรรมการกำหนดคุณลักษณะเฉพาะครุภัณฑ์
- 7.2 รายละเอียดคุณลักษณะเฉพาะครุภัณฑ์ พร้อมราคาต่อหน่วย
- 7.3 แบบรูปรายการครุภัณฑ์ (ถ้ามี)

หมายเหตุ แนวทางข้างต้นนี้อ้างอิงจาก หนังสือสำนักงานคณะกรรมการการศึกษาขั้นพื้นฐาน ที่ ศธ 04002/ว2766 เรื่อง แนวทางการดำเนินงานกำหนดราคารมาตรฐานและคุณลักษณะเฉพาะ (Specification : Spec) ลงวันที่ 19 กันยายน 2559 และหนังสือสำนักงานคณะกรรมการการศึกษาขั้นพื้นฐาน ที่ ศธ 04002/ว4362 เรื่อง เกณฑ์ คุณลักษณะเฉพาะครุภัณฑ์ ประจำปีงบประมาณ พ.ศ. 2564 ลงวันที่ 9 ตุลาคม 2563

บัญชีรายการครุภัณฑ์และเกณฑ์การขอจัดตั้งงบประมาณ ประจำปีงบประมาณ พ.ศ. 2566

- การขอจัดตั้งครุภัณฑ์ให้พิจารณาจากรายการครุภัณฑ์ที่กำหนดนี้ โดยสำนักงานเขตพื้นที่การศึกษา โรงเรียนจัดตั้งตามระดับที่เปิดสอน และเกณฑ์ควรมีตามขนาดโรงเรียนดังต่อไปนี้
 - ขนาดเล็ก นักเรียน 21 -120 คน (เลือกแบบ 1)
 - ขนาดกลาง นักเรียน 121 - 600 คน (เลือกแบบ 2)
 - ขนาดใหญ่ นักเรียน 601 - 1,500 คน (เลือกแบบ 3)
 - ขนาดใหญ่พิเศษ นักเรียน 1,501 คนขึ้นไป (เลือกแบบ 4)

โรงเรียนที่มีนักเรียน 20 คนลงมา ไม่สามารถขอจัดตั้งครุภัณฑ์ในงบประมาณ พ.ศ. 2566 ได้

- กรณีการขอจัดตั้งครุภัณฑ์ที่ต้องเลือกรายการย่อย ให้ขอจัดตั้งได้ตามขนาดโรงเรียนไม่น้อยกว่าร้อยละ 90 ตามกรอบวงเงินในแต่ละรายการ โดยให้เลือกรายการครุภัณฑ์ย่อยมาประกอบกันเป็นชุด ที่เป็นไปตามความต้องการจำเป็นของโรงเรียนให้สอดคล้องตามชื่อครุภัณฑ์ที่กำหนดไว้

ลำดับที่	รายการครุภัณฑ์	ราคาต่อหน่วย	เกณฑ์ควรมีตามขนาด ร.ร.				สำหรับโรงเรียน/สพท.				แบบไฟล์คำขอของโรงเรียน	หมายเหตุ
			เล็ก	กลาง	ใหญ่	ใหญ่พิเศษ	ประถมศึกษา	ขยายโอกาส	มัธยมศึกษา	สพป./สพม.		
1. ครุภัณฑ์การศึกษา												
	ผลผลิตผู้จบการศึกษาก่อนประถมศึกษา											
	กิจกรรมหลักการจัดการศึกษาก่อนประถมศึกษา (สำหรับโรงเรียนประถม และโรงเรียนขยายโอกาส)											
	ผลผลิตผู้จบการศึกษามัธยมศึกษาตอนปลาย											
	กิจกรรมหลักการส่งเสริมศักยภาพในการเรียนระดับมัธยมศึกษา (สำหรับโรงเรียนมัธยมศึกษา)											
1	โต๊ะเก้าอี้นักเรียน ระดับก่อนประถมศึกษา	1,400	1 ชุดต่อนักเรียน 1 คน				✓	✓	✓			มอก. (จัดตั้งขั้นต่ำ 10 ชุด)
2	ครุภัณฑ์พัฒนาทักษะ ระดับก่อนประถมศึกษา แบบ 1	60,000	1				✓	✓	✓		✓	กำหนดเอง
3	ครุภัณฑ์พัฒนาทักษะ ระดับก่อนประถมศึกษา แบบ 2	80,000		1			✓	✓	✓		✓	กำหนดเอง
4	ครุภัณฑ์พัฒนาทักษะ ระดับก่อนประถมศึกษา แบบ 3	100,000			1		✓	✓	✓		✓	กำหนดเอง
5	ครุภัณฑ์พัฒนาทักษะ ระดับก่อนประถมศึกษา แบบ 4	120,000				1	✓	✓	✓		✓	กำหนดเอง
6	เครื่องเล่นสนาม ระดับก่อนประถมศึกษา แบบ 1	70,000	1				✓	✓	✓		✓	กำหนดเอง
7	เครื่องเล่นสนาม ระดับก่อนประถมศึกษา แบบ 2	80,000		1			✓	✓	✓		✓	กำหนดเอง
8	เครื่องเล่นสนาม ระดับก่อนประถมศึกษา แบบ 3	90,000			1		✓	✓	✓		✓	กำหนดเอง
9	เครื่องเล่นสนาม ระดับก่อนประถมศึกษา แบบ 4	100,000				1	✓	✓	✓		✓	กำหนดเอง
	ผลผลิตผู้จบการศึกษามัธยมศึกษาบังคับ											
	กิจกรรมหลักการจัดการศึกษาประถมศึกษาสำหรับโรงเรียนปกติ (สำหรับโรงเรียนประถม)											
	กิจกรรมหลักการจัดการศึกษามัธยมศึกษาตอนต้นสำหรับโรงเรียนปกติ (สำหรับโรงเรียนขยายโอกาส)											
	ผลผลิตผู้จบการศึกษามัธยมศึกษาตอนปลาย											
	กิจกรรมหลักการส่งเสริมศักยภาพในการเรียนระดับมัธยมศึกษา (สำหรับโรงเรียนมัธยมศึกษา)											
1	โต๊ะเก้าอี้นักเรียน ระดับประถมศึกษา	1,500	1 ชุดต่อนักเรียน 1 คน				✓	✓	✓			มอก. (จัดตั้งขั้นต่ำ 10 ชุด)
2	ครุภัณฑ์พัฒนาทักษะ ระดับประถมศึกษา แบบ 1	70,000	1				✓	✓	✓		✓	กำหนดเอง
3	ครุภัณฑ์พัฒนาทักษะ ระดับประถมศึกษา แบบ 2	90,000		1			✓	✓	✓		✓	กำหนดเอง
4	ครุภัณฑ์พัฒนาทักษะ ระดับประถมศึกษา แบบ 3	110,000			1		✓	✓	✓		✓	กำหนดเอง
5	ครุภัณฑ์พัฒนาทักษะ ระดับประถมศึกษา แบบ 4	130,000				1	✓	✓	✓		✓	กำหนดเอง
6	ครุภัณฑ์เทคโนโลยีดิจิทัล แบบ 1	200,000	1				✓	✓	✓		✓	กำหนดเอง
7	ครุภัณฑ์เทคโนโลยีดิจิทัล แบบ 2	250,000		1			✓	✓	✓		✓	กำหนดเอง
8	ครุภัณฑ์เทคโนโลยีดิจิทัล แบบ 3	300,000			1		✓	✓	✓		✓	กำหนดเอง
9	ครุภัณฑ์เทคโนโลยีดิจิทัล แบบ 4	400,000				1	✓	✓	✓		✓	กำหนดเอง
10	ครุภัณฑ์สะเต็มศึกษา ระดับประถมศึกษา แบบ 1	100,000	1				✓	✓	✓		✓	กำหนดเอง
11	ครุภัณฑ์สะเต็มศึกษา ระดับประถมศึกษา แบบ 2	120,000		1			✓	✓	✓		✓	กำหนดเอง
12	ครุภัณฑ์สะเต็มศึกษา ระดับประถมศึกษา แบบ 3	140,000			1		✓	✓	✓		✓	กำหนดเอง
13	ครุภัณฑ์สะเต็มศึกษา ระดับประถมศึกษา แบบ 4	160,000				1	✓	✓	✓		✓	กำหนดเอง
14	ครุภัณฑ์การเรียนการสอน Coding ระดับประถมศึกษา แบบ 1	80,000	1				✓	✓	✓		✓	กำหนดเอง
15	ครุภัณฑ์การเรียนการสอน Coding ระดับประถมศึกษา แบบ 2	100,000		1			✓	✓	✓		✓	กำหนดเอง
16	ครุภัณฑ์การเรียนการสอน Coding ระดับประถมศึกษา แบบ 3	120,000			1		✓	✓	✓		✓	กำหนดเอง
17	ครุภัณฑ์การเรียนการสอน Coding ระดับประถมศึกษา แบบ 4	140,000				1	✓	✓	✓		✓	กำหนดเอง
18	ครุภัณฑ์งานอาชีพ ระดับประถมศึกษา แบบ 1	100,000	1				✓	✓	✓		✓	กำหนดเอง
19	ครุภัณฑ์งานอาชีพ ระดับประถมศึกษา แบบ 2	120,000		1			✓	✓	✓		✓	กำหนดเอง
20	ครุภัณฑ์งานอาชีพ ระดับประถมศึกษา แบบ 3	140,000			1		✓	✓	✓		✓	กำหนดเอง
21	ครุภัณฑ์งานอาชีพ ระดับประถมศึกษา แบบ 4	160,000				1	✓	✓	✓		✓	กำหนดเอง
22	ครุภัณฑ์กลุ่มสาระการเรียนรู้ ระดับประถมศึกษา แบบ 1	140,000	1				✓	✓	✓		✓	กำหนดเอง
23	ครุภัณฑ์กลุ่มสาระการเรียนรู้ ระดับประถมศึกษา แบบ 2	160,000		1			✓	✓	✓		✓	กำหนดเอง
24	ครุภัณฑ์กลุ่มสาระการเรียนรู้ ระดับประถมศึกษา แบบ 3	180,000			1		✓	✓	✓		✓	กำหนดเอง
25	ครุภัณฑ์กลุ่มสาระการเรียนรู้ ระดับประถมศึกษา แบบ 4	200,000				1	✓	✓	✓		✓	กำหนดเอง

ลำดับที่	รายการครุภัณฑ์	ราคา ต่อหน่วย	เกณฑ์ควรมีตามขนาด ร.ร.				สำหรับโรงเรียน/สพท.				แบบแปลนของโรงเรียน	หมายเหตุ
			เล็ก	กลาง	ใหญ่	ใหญ่พิเศษ	ประถมศึกษา	ขยายโอกาส	มัธยมศึกษา	สพท./สพม		
	ผลผลิตผู้จบการศึกษาระดับมัธยมศึกษา											
	กิจกรรมหลักการจัดการศึกษามัธยมศึกษาตอนต้นสำหรับโรงเรียนปกติ (สำหรับโรงเรียนขยายโอกาส)											
	ผลผลิตผู้จบการศึกษามัธยมศึกษาตอนปลาย											
	กิจกรรมหลักการส่งเสริมศักยภาพในการเรียนระดับมัธยมศึกษา (สำหรับโรงเรียนมัธยมศึกษา)											
1	โต๊ะเก้าอี้นักเรียน ระดับมัธยมศึกษา	1,600	1 ชุดต่อนักเรียน 1 คน					✓	✓			มอก. (จัดตั้งขั้นต่ำ 10 ชุด)
2	ครุภัณฑ์เทคโนโลยีดิจิทัล แบบ 1	200,000	1				✓	✓			✓	กำหนดเอง
3	ครุภัณฑ์เทคโนโลยีดิจิทัล แบบ 2	250,000		1			✓	✓			✓	กำหนดเอง
4	ครุภัณฑ์เทคโนโลยีดิจิทัล แบบ 3	300,000			1		✓	✓			✓	กำหนดเอง
5	ครุภัณฑ์เทคโนโลยีดิจิทัล แบบ 4	400,000				1	✓	✓			✓	กำหนดเอง
6	ครุภัณฑ์ส่งเสริมศึกษา ระดับมัธยมศึกษา แบบ 1	120,000	1				✓	✓			✓	กำหนดเอง
7	ครุภัณฑ์ส่งเสริมศึกษา ระดับมัธยมศึกษา แบบ 2	140,000		1			✓	✓			✓	กำหนดเอง
8	ครุภัณฑ์ส่งเสริมศึกษา ระดับมัธยมศึกษา แบบ 3	160,000			1		✓	✓			✓	กำหนดเอง
9	ครุภัณฑ์ส่งเสริมศึกษา ระดับมัธยมศึกษา แบบ 4	180,000				1	✓	✓			✓	กำหนดเอง
10	ครุภัณฑ์การเรียนการสอน Coding ระดับมัธยมศึกษา แบบ 1	100,000	1				✓	✓			✓	กำหนดเอง
11	ครุภัณฑ์การเรียนการสอน Coding ระดับมัธยมศึกษา แบบ 2	120,000		1			✓	✓			✓	กำหนดเอง
12	ครุภัณฑ์การเรียนการสอน Coding ระดับมัธยมศึกษา แบบ 3	140,000			1		✓	✓			✓	กำหนดเอง
13	ครุภัณฑ์การเรียนการสอน Coding ระดับมัธยมศึกษา แบบ 4	160,000				1	✓	✓			✓	กำหนดเอง
14	ครุภัณฑ์งานอาชีพ ระดับมัธยมศึกษา แบบ 1	120,000	1				✓	✓			✓	กำหนดเอง
15	ครุภัณฑ์งานอาชีพ ระดับมัธยมศึกษา แบบ 2	140,000		1			✓	✓			✓	กำหนดเอง
16	ครุภัณฑ์งานอาชีพ ระดับมัธยมศึกษา แบบ 3	160,000			1		✓	✓			✓	กำหนดเอง
17	ครุภัณฑ์งานอาชีพ ระดับมัธยมศึกษา แบบ 4	180,000				1	✓	✓			✓	กำหนดเอง
18	ครุภัณฑ์กลุ่มสาระการเรียนรู้ ระดับมัธยมศึกษา แบบ 1	160,000	1				✓	✓			✓	กำหนดเอง
19	ครุภัณฑ์กลุ่มสาระการเรียนรู้ ระดับมัธยมศึกษา แบบ 2	180,000		1			✓	✓			✓	กำหนดเอง
20	ครุภัณฑ์กลุ่มสาระการเรียนรู้ ระดับมัธยมศึกษา แบบ 3	200,000			1		✓	✓			✓	กำหนดเอง
21	ครุภัณฑ์กลุ่มสาระการเรียนรู้ ระดับมัธยมศึกษา แบบ 4	220,000				1	✓	✓			✓	กำหนดเอง
2. ครุภัณฑ์สำนักงาน												
	ผลผลิตผู้จบการศึกษาระดับมัธยมศึกษา											
	กิจกรรมหลักการจัดการศึกษาประถมศึกษาสำหรับโรงเรียนปกติ (สำหรับโรงเรียนประถม และโรงเรียนขยายโอกาส)											
	ผลผลิตผู้จบการศึกษามัธยมศึกษาตอนปลาย											
	กิจกรรมหลักการส่งเสริมศักยภาพในการเรียนระดับมัธยมศึกษา (สำหรับโรงเรียนมัธยมศึกษา)											
1	โต๊ะครู	4,000	ตามความต้องการ/จำเป็น				✓	✓	✓			กำหนดเอง
2	เก้าอี้ครู	1,300	ตามความต้องการ/จำเป็น				✓	✓	✓			กำหนดเอง
3	โต๊ะทำงาน ระดับปฏิบัติการ / ชำนาญการ	4,100	ตามความต้องการ/จำเป็น				✓	✓	✓	✓		กำหนดเอง
4	โต๊ะทำงาน ระดับชำนาญการพิเศษ	5,900	ตามความต้องการ/จำเป็น				✓	✓	✓	✓		กำหนดเอง
5	เก้าอี้ทำงาน ระดับปฏิบัติการ / ชำนาญการ	3,200	ตามความต้องการ/จำเป็น				✓	✓	✓	✓		กำหนดเอง
6	เก้าอี้ทำงาน ระดับชำนาญการพิเศษ	4,300	ตามความต้องการ/จำเป็น				✓	✓	✓	✓		กำหนดเอง
7	โต๊ะพับนอกประสงค์	1,300	ตามความต้องการ/จำเป็น				✓	✓	✓	✓		กำหนดเอง
8	โต๊ะวางเครื่องคอมพิวเตอร์	2,600	ตามความต้องการ/จำเป็น							✓		มาตรฐาน สกป.
9	โต๊ะหมู่บูชา	8,400	ตามความต้องการ/จำเป็น				✓	✓	✓	✓		กำหนดเอง
10	ตู้รับรย (มอก 437-2529)	18,000	ตามความต้องการ/จำเป็น				✓	✓	✓	✓		กำหนดเอง
11	ตู้เหล็ก แบบ 2 บาน	5,900	ตามความต้องการ/จำเป็น				✓	✓	✓	✓		มาตรฐาน สกป.
12	ตู้เหล็ก แบบ 4 ลื่นชัก	6,900	ตามความต้องการ/จำเป็น				✓	✓	✓	✓		มาตรฐาน สกป.
13	ตู้เหล็กเก็บแบบฟอร์ม	4,300	ตามความต้องการ/จำเป็น				✓	✓	✓	✓		กำหนดเอง
14	ตู้เหล็กแบบเตี้ย บานเลื่อนกระจก พร้อมฐานรอง	4,100	ตามความต้องการ/จำเป็น				✓	✓	✓	✓		กำหนดเอง
15	ตู้เหล็กแบบเตี้ย บานเลื่อนทึบ พร้อมฐานรอง	3,700	ตามความต้องการ/จำเป็น				✓	✓	✓	✓		กำหนดเอง
16	ตู้ล็อกเกอร์ 18 ช่อง	8,000	ตามความต้องการ/จำเป็น				✓	✓	✓	✓		มาตรฐาน สกป.
17	ชั้นวางเอกสารประสงค์ 4 ชั้น	2,500	ตามความต้องการ/จำเป็น				✓	✓	✓	✓		กำหนดเอง
18	เครื่องขัดพื้น	22,700	1	1	1	1	✓	✓	✓	✓		มาตรฐาน สกป.
19	เครื่องเจาะกระดาษและเข้าเล่มแบบเจาะกระดาษไฟฟ้าและเข้าเล่มมือโยก	19,900	1	1	1	1	✓	✓	✓	✓		มาตรฐาน สกป.
20	เครื่องเจาะกระดาษและเข้าเล่มแบบเจาะกระดาษและเข้าเล่มมือโยก	11,400	1	1	1	1	✓	✓	✓	✓		มาตรฐาน สกป.
21	เครื่องคัดฝุ่น ขนาด 15 ลิตร	11,000	1	1	1	1	✓	✓	✓	✓		มาตรฐาน สกป.
22	เครื่องคัดฝุ่น ขนาด 25 ลิตร	15,200	1	1	1	1	✓	✓	✓	✓		มาตรฐาน สกป.
23	เครื่องถ่ายเอกสารระบบดิจิทัล (ขาว-ดำ) ความเร็วไม่น้อยกว่า 20 แผ่น/นาที	87,500	1	1	1	1	✓	✓	✓	✓		ลำดับที่ 23-30
24	เครื่องถ่ายเอกสารระบบดิจิทัล (ขาว-ดำ) ความเร็วไม่น้อยกว่า 30 แผ่น/นาที	105,000	1	1	1	1	✓	✓	✓	✓		จากมาตรฐาน สกป.
25	เครื่องถ่ายเอกสารระบบดิจิทัล (ขาว-ดำ) ความเร็วไม่น้อยกว่า 40 แผ่น/นาที	180,000	1	1	1	1	✓	✓	✓	✓		ให้เลือกได้เพียง 1 รายการ
26	เครื่องถ่ายเอกสารระบบดิจิทัล (ขาว-ดำ) ความเร็วไม่น้อยกว่า 50 แผ่น/นาที	200,000	1	1	1	1	✓	✓	✓	✓		
27	เครื่องถ่ายเอกสารระบบดิจิทัล (ขาว-ดำและสี) ความเร็วไม่น้อยกว่า 20 แผ่น/นาที	120,000	1	1	1	1	✓	✓	✓	✓		

ลำดับที่	รายการครุภัณฑ์	ราคาต่อหน่วย	เกณฑ์ควรมีตามขนาด ร.ร.				สำหรับโรงเรียน/สพท.				แบบไฟล์ค่าของโรงเรียน	หมายเหตุ
			เล็ก	กลาง	ใหญ่	ใหญ่พิเศษ	ประถมศึกษา	ขยายโอกาส	มัธยมศึกษา	สพท./สพม		
7	จอร์รับภาพ ชนิดมอเตอร์ไฟฟ้า ขนาดเส้นทแยงมุม ขนาด 100 นิ้ว	13,000	ตามความต้องการ/จำเป็น				✓	✓	✓	✓		มาตรฐาน สงป.
8	จอร์รับภาพ ชนิดมอเตอร์ไฟฟ้า ขนาดเส้นทแยงมุม ขนาด 120 นิ้ว	15,300	ตามความต้องการ/จำเป็น				✓	✓	✓	✓		มาตรฐาน สงป.
9	จอร์รับภาพ ชนิดมอเตอร์ไฟฟ้า ขนาดเส้นทแยงมุม ขนาด 150 นิ้ว	24,300	ตามความต้องการ/จำเป็น				✓	✓	✓	✓		มาตรฐาน สงป.
10	จอร์รับภาพ ชนิดมอเตอร์ไฟฟ้า ขนาดเส้นทแยงมุม ขนาด 180 นิ้ว	35,200	ตามความต้องการ/จำเป็น				✓	✓	✓	✓		มาตรฐาน สงป.
11	จอร์รับภาพ ชนิดมอเตอร์ไฟฟ้า ขนาดเส้นทแยงมุม ขนาด 200 นิ้ว	45,500	ตามความต้องการ/จำเป็น				✓	✓	✓	✓		มาตรฐาน สงป.
12	โทรทัศน์แอลอีดี (LED TV) แบบ Smart TV ระดับความละเอียดจอภาพ 1920x1080 พิกเซล ขนาด 40 นิ้ว	8,900	ตามความต้องการ/จำเป็น				✓	✓	✓	✓		มาตรฐาน สงป.
13	โทรทัศน์แอลอีดี (LED TV) แบบ Smart TV ระดับความละเอียดจอภาพ 3840x2160 พิกเซล ขนาด 43 นิ้ว	13,700	ตามความต้องการ/จำเป็น				✓	✓	✓	✓		มาตรฐาน สงป.
14	โทรทัศน์แอลอีดี (LED TV) แบบ Smart TV ระดับความละเอียดจอภาพ 3840x2160 พิกเซล ขนาด 50 นิ้ว	15,400	ตามความต้องการ/จำเป็น				✓	✓	✓	✓		มาตรฐาน สงป.
15	โทรทัศน์แอลอีดี (LED TV) แบบ Smart TV ระดับความละเอียดจอภาพ 3840x2160 พิกเซล ขนาด 55 นิ้ว	19,900	ตามความต้องการ/จำเป็น				✓	✓	✓	✓		มาตรฐาน สงป.
16	โทรทัศน์แอลอีดี (LED TV) แบบ Smart TV ระดับความละเอียดจอภาพ 3840x2160 พิกเซล ขนาด 65 นิ้ว	27,700	ตามความต้องการ/จำเป็น				✓	✓	✓	✓		มาตรฐาน สงป.
17	เครื่องขยายเสียง (Power Amp) ขนาด 150 วัตต์ พร้อมลำโพง และไมโครโฟน	20,000	ตามความต้องการ/จำเป็น				✓	✓	✓	✓		กำหนดเอง
18	ตู้ลำโพงเคลื่อนที่	8,000	ตามความต้องการ/จำเป็น				✓	✓	✓	✓		กำหนดเอง
4. ครุภัณฑ์งานบ้านงานครัว												
ผลผลิตผู้จบการศึกษาภาคบังคับ												
กิจกรรมหลักการจัดการศึกษาประถมศึกษาสำหรับโรงเรียนปกติ (สำหรับโรงเรียนประถม และโรงเรียนขยายโอกาส)												
ผลผลิตผู้จบการศึกษามัธยมศึกษาตอนปลาย												
กิจกรรมหลักการส่งเสริมศักยภาพในการเรียนระดับมัธยมศึกษา (สำหรับโรงเรียนมัธยมศึกษา)												
1	เครื่องตัดหญ้า แบบข้อแข็ง	9,500	ตามความต้องการ/จำเป็น				✓	✓	✓	✓		มาตรฐาน สงป.
2	เครื่องตัดหญ้า แบบข้ออ่อน	10,900	ตามความต้องการ/จำเป็น				✓	✓	✓	✓		มาตรฐาน สงป.
3	เครื่องตัดหญ้า แบบเข็น	13,900	ตามความต้องการ/จำเป็น				✓	✓	✓	✓		มาตรฐาน สงป.
4	เครื่องตัดหญ้า แบบล้อจักรยาน	12,000	ตามความต้องการ/จำเป็น				✓	✓	✓	✓		มาตรฐาน สงป.
5	เครื่องตัดหญ้า แบบนั่งขับ	170,000	ตามความต้องการ/จำเป็น				✓	✓	✓	✓		มาตรฐาน สงป.
6	เครื่องทำน้ำเย็น แบบท่อต่อ ขนาด 1 ก๊อ	13,400	ตามความต้องการ/จำเป็น				✓	✓	✓	✓		มาตรฐาน สงป.
7	เครื่องทำน้ำเย็น แบบท่อต่อ ขนาด 2 ก๊อ	14,600	ตามความต้องการ/จำเป็น				✓	✓	✓	✓		มาตรฐาน สงป.
8	เครื่องซักผ้า แบบธรรมดา ขนาด 15 กิโลกรัม	18,000	ตามความต้องการ/จำเป็น				✓	✓	✓	✓		มาตรฐาน สงป.
9	ตู้เย็น ขนาด 5 คิวบิกฟุต	6,400	ตามความต้องการ/จำเป็น				✓	✓	✓	✓		มาตรฐาน สงป.
10	ตู้เย็น ขนาด 7 คิวบิกฟุต	8,500	ตามความต้องการ/จำเป็น				✓	✓	✓	✓		มาตรฐาน สงป.
11	ตู้เย็น ขนาด 9 คิวบิกฟุต	14,500	ตามความต้องการ/จำเป็น				✓	✓	✓	✓		มาตรฐาน สงป.
12	ตู้เย็น ขนาด 13 คิวบิกฟุต	18,500	ตามความต้องการ/จำเป็น				✓	✓	✓	✓		มาตรฐาน สงป.
13	ตู้เย็น ขนาด 16 คิวบิกฟุต	24,500	ตามความต้องการ/จำเป็น				✓	✓	✓	✓		มาตรฐาน สงป.
5. ครุภัณฑ์การเกษตร												
ผลผลิตผู้จบการศึกษาภาคบังคับ												
กิจกรรมหลักการจัดการศึกษาประถมศึกษาสำหรับโรงเรียนปกติ (สำหรับโรงเรียนประถม และโรงเรียนขยายโอกาส)												
ผลผลิตผู้จบการศึกษามัธยมศึกษาตอนปลาย												
กิจกรรมหลักการส่งเสริมศักยภาพในการเรียนระดับมัธยมศึกษา (สำหรับโรงเรียนมัธยมศึกษา)												
1	เครื่องสูบน้ำ แบบหยอไซ่ง เครื่องยนต์เบนซิน สูบน้ำได้ 450 ลิตรต่อนาที	7,000	ตามความต้องการ/จำเป็น				✓	✓	✓	✓		มาตรฐาน สงป.
2	เครื่องสูบน้ำ แบบหยอไซ่ง เครื่องยนต์เบนซิน สูบน้ำได้ 1,000 ลิตรต่อนาที ขนาด 5 แรงม้า	8,600	ตามความต้องการ/จำเป็น				✓	✓	✓	✓		มาตรฐาน สงป.
3	เครื่องสูบน้ำ แบบหยอไซ่ง เครื่องยนต์เบนซิน สูบน้ำได้ 1,000 ลิตรต่อนาที ขนาด 7 แรงม้า	17,800	ตามความต้องการ/จำเป็น				✓	✓	✓	✓		มาตรฐาน สงป.
4	เครื่องสูบน้ำ แบบหยอไซ่ง เครื่องยนต์ดีเซล สูบน้ำได้ 1,750 ลิตรต่อนาที	63,400	ตามความต้องการ/จำเป็น				✓	✓	✓	✓		มาตรฐาน สงป.
5	เครื่องสูบน้ำ แบบหยอไซ่ง เครื่องยนต์ดีเซล สูบน้ำได้ 3,800 ลิตรต่อนาที	119,000	ตามความต้องการ/จำเป็น				✓	✓	✓	✓		มาตรฐาน สงป.
6	เครื่องสูบน้ำ แบบหยอไซ่ง มอเตอร์ไฟฟ้า สูบน้ำได้ 450 ลิตรต่อนาที	9,300	ตามความต้องการ/จำเป็น				✓	✓	✓	✓		มาตรฐาน สงป.
7	เครื่องสูบน้ำ แบบหยอไซ่ง มอเตอร์ไฟฟ้า สูบน้ำได้ 1,130 ลิตรต่อนาที	17,800	ตามความต้องการ/จำเป็น				✓	✓	✓	✓		มาตรฐาน สงป.
8	เครื่องสูบน้ำ แบบหยอไซ่ง มอเตอร์ไฟฟ้า สูบน้ำได้ 1,500 ลิตรต่อนาที	30,900	ตามความต้องการ/จำเป็น				✓	✓	✓	✓		มาตรฐาน สงป.
9	เครื่องสูบน้ำ แบบท่อพญานาค	96,800	ตามความต้องการ/จำเป็น				✓	✓	✓	✓		มาตรฐาน สงป.
10	เครื่องสูบน้ำไฟฟ้าแบบจมใต้น้ำ (Submersible Pump) มอเตอร์ขนาด 0.5 แรงม้า 220 V.AC	28,500	ตามความต้องการ/จำเป็น				✓	✓	✓	✓		มาตรฐาน สงป.
11	เครื่องสูบน้ำไฟฟ้าแบบจมใต้น้ำ (Submersible Pump) มอเตอร์ขนาด 1.0 แรงม้า 220 V.AC	37,200	ตามความต้องการ/จำเป็น				✓	✓	✓	✓		มาตรฐาน สงป.
12	เครื่องสูบน้ำไฟฟ้าแบบจมใต้น้ำ (Submersible Pump) มอเตอร์ขนาด 1.5 แรงม้า 220 V.AC	40,700	ตามความต้องการ/จำเป็น				✓	✓	✓	✓		มาตรฐาน สงป.
13	เครื่องสูบน้ำไฟฟ้าแบบจมใต้น้ำ (Submersible Pump) มอเตอร์ขนาด 2.0 แรงม้า 220 V.AC	48,600	ตามความต้องการ/จำเป็น				✓	✓	✓	✓		มาตรฐาน สงป.
14	เครื่องสูบน้ำไฟฟ้าแบบจมใต้น้ำ (Submersible Pump) มอเตอร์ขนาด 3.0 แรงม้า 220 V.AC	65,500	ตามความต้องการ/จำเป็น				✓	✓	✓	✓		มาตรฐาน สงป.
6. ครุภัณฑ์โรงงาน												
ผลผลิตผู้จบการศึกษาภาคบังคับ												
กิจกรรมหลักการจัดการศึกษาประถมศึกษาสำหรับโรงเรียนปกติ (สำหรับโรงเรียนขยายโอกาส)												
ผลผลิตผู้จบการศึกษามัธยมศึกษาตอนปลาย												
กิจกรรมหลักการส่งเสริมศักยภาพในการเรียนระดับมัธยมศึกษา (สำหรับโรงเรียนมัธยมศึกษา)												
1	กบไฟฟ้า แบบมือถือ ขนาด 5 นิ้ว	14,800	1	1	1	1	✓	✓			มาตรฐาน สงป.	
2	เครื่องเจีย/ตัด แบบมือถือ ขนาด 5 นิ้ว	5,500	1	1	1	1	✓	✓			มาตรฐาน สงป.	
3	เครื่องเจีย/ตัด แบบมือถือ ขนาด 6 นิ้ว	5,800	1	1	1	1	✓	✓			มาตรฐาน สงป.	

ลำดับที่	รายการครุภัณฑ์	ราคา ต่อหน่วย	เกณฑ์ควรมีตามขนาด ร.ร.				สำหรับโรงเรียน/สพท.				แบบแปลนของโรงเรียน	หมายเหตุ	
			เล็ก	กลาง	ใหญ่	ใหญ่พิเศษ	ประถมศึกษา	ขยายโอกาส	มัธยมศึกษา	สพท./สพม.			
4	เครื่องเจีย/ตัด แบบมือถือ ขนาด 7 นิ้ว	6,300	1	1	1	1		✓	✓			มาตรฐาน สงป.	
5	เครื่องเจีย/ตัด แบบมือถือ ขนาด 9 นิ้ว	6,500	1	1	1	1		✓	✓			มาตรฐาน สงป.	
6	เครื่องตัดกระดาษทราย แบบมือถือ แบบสัน ขนาด 112x225 มิลลิเมตร	8,300	1	1	1	1		✓	✓			มาตรฐาน สงป.	
7	เครื่องตัดกระดาษทราย แบบสายพาน ขนาด 75 มิลลิเมตร	7,600	1	1	1	1		✓	✓			มาตรฐาน สงป.	
8	เครื่องตัดกระดาษทราย แบบสายพาน ขนาด 100 มิลลิเมตร	9,100	1	1	1	1		✓	✓			มาตรฐาน สงป.	
9	เลื่อยวงเดือนไฟฟ้า แบบมือถือ ขนาด 9 นิ้ว	6,400	1	1	1	1		✓	✓			มาตรฐาน สงป.	
10	เลื่อยวงเดือนไฟฟ้า แบบมือถือ ขนาด 9 นิ้ว	6,900	1	1	1	1		✓	✓			มาตรฐาน สงป.	
11	เครื่องลอกบัว แบบมือถือ ขนาด 12 มิลลิเมตร	10,100	1	1	1	1		✓	✓			มาตรฐาน สงป.	
12	เครื่องตัดเหล็ก แบบมือถือ ขนาด 1.60 มิลลิเมตร	15,000	1	1	1	1		✓	✓			มาตรฐาน สงป.	
13	เครื่องตัดเหล็ก แบบมือถือ ขนาด 2.50 มิลลิเมตร	17,200	1	1	1	1		✓	✓			มาตรฐาน สงป.	
14	แม่แรงตะเฒ่า ขนาด 2 ตัน	11,000	1	1	1	1		✓	✓			มาตรฐาน สงป.	
15	แม่แรงตะเฒ่า ขนาด 3 ตัน	15,000	1	1	1	1		✓	✓			มาตรฐาน สงป.	
16	แม่แรงตะเฒ่า ขนาด 5 ตัน	24,400	1	1	1	1		✓	✓			มาตรฐาน สงป.	
17	แม่แรงยกกระปุกเกียร์ ขนาด 800 กิโลกรัม	21,400	1	1	1	1		✓	✓			มาตรฐาน สงป.	
18	แม่แรงยกกระปุกเกียร์ ขนาด 1,000 กิโลกรัม	24,500	1	1	1	1		✓	✓			มาตรฐาน สงป.	
19	แม่แรงยกกระปุกเกียร์ ขนาด 1,200 กิโลกรัม	29,400	1	1	1	1		✓	✓			มาตรฐาน สงป.	
20	แม่แรงยกกระปุกเกียร์ ขนาด 1,500 กิโลกรัม	40,000	1	1	1	1		✓	✓			มาตรฐาน สงป.	
7. ครุภัณฑ์ยานพาหนะและขนส่ง		(จัดตั้งได้เฉพาะโรงเรียนพื้นที่สูงในถิ่นทุรกันดารและโรงเรียนพื้นที่เกาะ ยกเว้นลำดับ 10 สำหรับ สพท.)											
ผลผลิตผู้จบการศึกษามัธยมศึกษา													
กิจกรรมหลักการจัดการศึกษาประถมศึกษาสำหรับโรงเรียนปกติ (สำหรับโรงเรียนประถม และโรงเรียนขยายโอกาส)													
ผลผลิตผู้จบการศึกษามัธยมศึกษาตอนปลาย													
กิจกรรมหลักการส่งเสริมศักยภาพในการเรียนระดับมัธยมศึกษา (สำหรับโรงเรียนมัธยมศึกษา)													
1	รถบรรทุก (ดีเซล) ขนาด 1 ตัน ปริมาตรกระบอกสูบไม่ต่ำกว่า 2,400 ซีซี หรือกำลังเครื่องยนต์สูงสุดไม่ต่ำกว่า 110 กิโลวัตต์ ขับเคลื่อน 2 ล้อ แบบธรรมดา	575,000	1	1	1	1	✓	✓	✓				มาตรฐาน สงป.
2	รถบรรทุก (ดีเซล) ขนาด 1 ตัน ปริมาตรกระบอกสูบไม่ต่ำกว่า 2,400 ซีซี หรือกำลังเครื่องยนต์สูงสุดไม่ต่ำกว่า 110 กิโลวัตต์ ขับเคลื่อน 2 ล้อ แบบมีช่องว่างข้างหลังคนขับ (Cab)	715,000	1	1	1	1	✓	✓	✓				มาตรฐาน สงป.
3	รถบรรทุก (ดีเซล) ขนาด 1 ตัน ปริมาตรกระบอกสูบไม่ต่ำกว่า 2,400 ซีซี หรือกำลังเครื่องยนต์สูงสุดไม่ต่ำกว่า 110 กิโลวัตต์ ขับเคลื่อน 2 ล้อ แบบดับเบิ้ลแควบ	854,000	1	1	1	1	✓	✓	✓				มาตรฐาน สงป.
4	รถบรรทุก (ดีเซล) ขนาด 1 ตัน ปริมาตรกระบอกสูบไม่ต่ำกว่า 2,400 ซีซี หรือกำลังเครื่องยนต์สูงสุดไม่ต่ำกว่า 110 กิโลวัตต์ ขับเคลื่อน 4 ล้อ แบบมีช่องว่างข้างหลังคนขับ (Cab)	829,000	1	1	1	1	✓	✓	✓				มาตรฐาน สงป.
5	รถบรรทุก (ดีเซล) ขนาด 1 ตัน ปริมาตรกระบอกสูบไม่ต่ำกว่า 2,400 ซีซี หรือกำลังเครื่องยนต์สูงสุดไม่ต่ำกว่า 110 กิโลวัตต์ ขับเคลื่อน 4 ล้อ แบบดับเบิ้ลแควบ	1,092,000	1	1	1	1	✓	✓	✓				มาตรฐาน สงป.
6	รถบรรทุก (ดีเซล) ขนาด 3 ตัน 6 ล้อ ปริมาตรกระบอกสูบไม่ต่ำกว่า 3,000 ซีซี หรือกำลังเครื่องยนต์สูงสุดไม่ต่ำกว่า 80 กิโลวัตต์	1,075,000	1	1	1	1	✓	✓	✓				มาตรฐาน สงป.
7	รถบรรทุก (ดีเซล) ขนาด 4 ตัน 6 ล้อ ปริมาตรกระบอกสูบไม่ต่ำกว่า 4,000 ซีซี หรือกำลังเครื่องยนต์สูงสุดไม่ต่ำกว่า 105 กิโลวัตต์	1,375,000	1	1	1	1	✓	✓	✓				มาตรฐาน สงป.
8	รถจักรยานยนต์ ขนาด 120 ซีซี	54,700	1	1	1	1	✓	✓	✓				มาตรฐาน สงป.
9	รถจักรยานยนต์ ขนาด 150 ซีซี	84,300	1	1	1	1	✓	✓	✓				มาตรฐาน สงป.
10	รถโดยสารขนาด 12 ที่นั่ง (ดีเซล) ปริมาตรกระบอกสูบไม่ต่ำกว่า 2,400 ซีซี หรือกำลังเครื่องยนต์สูงสุด ไม่ต่ำกว่า 90 กิโลวัตต์	1,358,000								✓			มาตรฐาน สงป.
8. ครุภัณฑ์คอมพิวเตอร์													
ผลผลิตผู้จบการศึกษามัธยมศึกษา													
กิจกรรมหลักการจัดการศึกษามัธยมศึกษาตอนต้นสำหรับโรงเรียนปกติ (สำหรับ สพท.)													
ผลผลิตผู้จบการศึกษามัธยมศึกษาตอนปลาย													
กิจกรรมการจัดการศึกษามัธยมศึกษาตอนปลายสำหรับโรงเรียนปกติ (สำหรับ สพท.)													
	สพท. ได้ดำเนินการสำรวจความต้องการจำเป็นไปที่สำนักงานเขตพื้นที่การศึกษาโดย รวมกรอบวงเงินงบประมาณครั้งนี้	400,000								✓			

แบบคำขอจัดตั้งงบประมาณ
ประจำปีงบประมาณ พ.ศ. 2566

ค่าครุภัณฑ์

แบบฟอร์มคำขอจัดตั้งงบประมาณรายการครุภัณฑ์ ประจำปีงบประมาณ พ.ศ.2566

- แบบ 1 : สำหรับ สพป./สพม.
คำขอจัดตั้งงบประมาณรายการครุภัณฑ์ ประจำปีงบประมาณ พ.ศ. 2566
(สำหรับครุภัณฑ์ สพป./สพม.)
- แบบ 2 : สำหรับ สพป./สพม.
คำขอจัดตั้งงบประมาณรายการครุภัณฑ์ ประจำปีงบประมาณ พ.ศ. 2566
(รายการครุภัณฑ์ รถโดยสารขนาด 12 ที่นั่ง)
- แบบ 3 : สำหรับ สพป./สพม.
คำขอจัดตั้งงบประมาณรายการครุภัณฑ์ ประจำปีงบประมาณ พ.ศ. 2566
(สำหรับครุภัณฑ์โรงเรียน)
- แบบ 3-1 : สำหรับโรงเรียน
คำขอจัดตั้งงบประมาณรายการครุภัณฑ์ ประจำปีงบประมาณ พ.ศ. 2566
(สำหรับครุภัณฑ์โรงเรียน)
- แบบ 3-2 : สำหรับโรงเรียน
คำขอจัดตั้งงบประมาณรายการครุภัณฑ์ ประจำปีงบประมาณ พ.ศ. 2566
(สำหรับครุภัณฑ์การศึกษา ที่ต้องแจ้งรายการย่อยที่เลือก)
- แบบ 3-3 : สำหรับโรงเรียน
คำขอจัดตั้งงบประมาณ ประจำปีงบประมาณ พ.ศ. 2566
(เฉพาะครุภัณฑ์การศึกษา ที่ต้องแจ้งรายการย่อยที่เลือก)
- แบบ 4 : สำหรับ สพป./สพม.
คำขอจัดตั้งงบประมาณรายการครุภัณฑ์ ประจำปีงบประมาณ พ.ศ. 2566
รายการครุภัณฑ์ยานพาหนะและขนส่ง ของโรงเรียนในพื้นที่สูงและถิ่นทุรกันดาร และโรงเรียนพื้นที่เกาะ
- แบบ 4-1 : สำหรับโรงเรียนในพื้นที่สูงและถิ่นทุรกันดาร และโรงเรียนพื้นที่เกาะ
คำขอจัดตั้งงบประมาณรายการครุภัณฑ์ ประจำปีงบประมาณ พ.ศ. 2566
รายการครุภัณฑ์ยานพาหนะและขนส่ง

คำชี้แจงการกรอกข้อมูลคำขอจัดตั้งงบประมาณรายการครุภัณฑ์ ประจำปีงบประมาณ พ.ศ. 2566
(สำหรับครุภัณฑ์ สพป./สพม.)
แบบ 1 (สำหรับ สพป./สพม.)

1. ช่องที่ (1) “สพป./สพม.” ให้ระบุ ชื่อ สพป./สพม./เขต ที่เสนอขอจัดตั้งงบประมาณ
2. ช่องที่ (2) “ลำดับที่” ให้เรียงลำดับครุภัณฑ์ที่ขอจัดตั้งของ สพป./สพม.
3. ช่องที่ (3) “รายการ” ให้ระบุรายการครุภัณฑ์ที่ขอจัดตั้งตามลำดับ เช่น ตู้เหล็ก แบบ 2 บาน ชั้นวาง
อเนกประสงค์ 4 ชั้น ฯลฯ
“ประเภท” ให้ระบุประเภทครุภัณฑ์ เช่น ครุภัณฑ์สำนักงาน ครุภัณฑ์โฆษณาและเผยแพร่ ฯลฯ
ของครุภัณฑ์แต่ละรายการ
4. ช่องที่ (4) “ผลการวิเคราะห์ความขาดแคลน”
“ควรมี” ให้ระบุจำนวนครุภัณฑ์ที่ควรมีตามเกณฑ์ครุภัณฑ์ของแต่ละรายการของ สพป./สพม.
“มีแล้ว” ให้ระบุจำนวนครุภัณฑ์ที่มีแล้วในปัจจุบันของแต่ละรายการของ สพป./สพม.
“ขาด” ให้ระบุจำนวนครุภัณฑ์ที่ขาดแคลนของแต่ละรายการของ สพป./สพม.
คือ “ควรมี” **ลบด้วย** “มีแล้ว”
5. ช่องที่ (5) “จำนวนหน่วย” ให้ระบุ จำนวนของครุภัณฑ์ในแต่ละรายการที่จะเสนอขอจัดตั้งงบประมาณ
ประจำปีงบประมาณ พ.ศ.2566 ในภาพรวมของ สพป./สพม.
6. ช่องที่ (6) “งบประมาณต่อหน่วย” ให้ระบุราคาต่อหน่วยของครุภัณฑ์แต่ละรายการ
(ราคาครุภัณฑ์ตามบัญชีรายการครุภัณฑ์และเกณฑ์การจัดตั้งตามคู่มือ)
7. ช่องที่ (7) “งบประมาณรวมทั้งสิ้น” ให้ระบุวงเงินงบประมาณรวมทั้งหมดของครุภัณฑ์
แต่ละรายการ (ช่องที่ (5) คูณ ช่องที่ (6))
8. ช่องที่ (8) “ที่มาของรายการ” ให้ระบุหน่วยงานที่กำหนดคุณลักษณะเฉพาะครุภัณฑ์และราคาของรายการ
ที่ขอจัดตั้งงบประมาณ ได้แก่ สำนักงานงบประมาณ กระทรวงดิจิทัลเพื่อเศรษฐกิจและสังคม
ส่วนราชการอื่น หรือกำหนดเอง

คำขอจัดตั้งงบประมาณรายการครุภัณฑ์ ประจำปีงบประมาณ พ.ศ. 2566 (สำหรับครุภัณฑ์ สพป./สพม.)

(1)	(2)	(3)		(4)			(5)	(6)	(7)	(8)
سپپ./سپم.	ลำดับ ที่	รายการ	ประเภท	ผลการวิเคราะห์ความขาดแคลน			รายการที่ขอจัดตั้งงบประมาณ			ที่มาของรายการ
				ควรมี	มีแล้ว	ขาด	จำนวน หน่วย	งบประมาณ ต่อหน่วย	งบประมาณ รวมทั้งสิ้น	
										ให้ระบุแหล่งที่มาของรายการ (3) คุณลักษณะ/ราคา ที่ใช้อย่างอิง เช่น สำนักงบประมาณ กระทรวงดิจิทัลฯ ส่วนราชการอื่น หรือ กำหนดเอง เป็นต้น
				รวมทั้งสิ้น						

ชื่อเจ้าหน้าที่

ตรวจสอบความถูกต้อง

รับรองความถูกต้อง

โทร

โทรศัพท์ (มือถือ)

.....)

.....)

ผู้อำนวยการกลุ่มนโยบายและแผน

ผู้อำนวยการสำนักงานเขตพื้นที่การศึกษา.....

โทรศัพท์ (มือถือ).....

หมายเหตุ

1. ให้บันทึกข้อมูลใน File Microsoft Excel เท่านั้น และห้ามเปลี่ยนแปลง/เพิ่มเติมแบบฟอร์มนี้อย่างเด็ดขาด
2. สปป./สพม. - สปป. ให้พิมพ์ ขึ้นต้น ด้วย จังหวัด และตาม ด้วยคำว่า เขต เช่น กาญจนบุรี เขต 1 ไม่ให้ใช้ตัวย่อ
- สพม. ให้พิมพ์ สพม.ตามด้วยเขต เช่น สพม.อุดรธานี
3. หากงบประมาณถูกปรับลดจะปรับลดจากลำดับท้ายขึ้นไป ยกเว้นรายการที่ไม่ได้รับจัดสรรจากสำนักงบประมาณ

ตัวอย่าง

แบบ 1 (สำหรับ สพป./สพม.)

คำขอจัดตั้งงบประมาณรายการครุภัณฑ์ ประจำปีงบประมาณ พ.ศ. 2566 (สำหรับครุภัณฑ์ สพป./สพม.)

(1)	(2)	(3)		(4)			(5)	(6)	(7)	(8)
สพป./สพม.	ลำดับ ที่	รายการ	ประเภท	ผลการวิเคราะห์ความขาดแคลน			รายการที่ขอจัดตั้งงบประมาณ			ที่มาของ รายการ
				ควรมี	มีแล้ว	ขาด	จำนวน หน่วย	งบประมาณ ต่อหน่วย	งบประมาณ รวมทั้งสิ้น	
สพม.อุดรธานี	1	โต๊ะทำงานระดับปฏิบัติการ-ชำนาญการ	ครุภัณฑ์สำนักงาน	25	18	7	7	4,100	28,700	กำหนดเอง
	2	เครื่องถ่ายเอกสารระบบดิจิตอล(ขาว-ดำและสี)ครุภัณฑ์สำนักงาน ความเร็วไม่น้อยกว่า 50 แผ่น/นาที	ครุภัณฑ์โฆษณาและ เผยแพร่	1	-	1	1	450,000	450,000	สำนักงบประมาณ
	3	เครื่องฉายภาพ 3 มิติ		1	-	1	1	20,000	20,000	สำนักงบประมาณ
รวมทั้งสิ้น									498,700	

ชื่อเจ้าหน้าที่ นางมานิตา สายพัทลุง

ตรวจสอบความถูกต้อง

รับรองความถูกต้อง

โทร 042-123173

(นางพรพิมล ชินภักดี)

(.....)

โทรศัพท์ (มือถือ) 08-4799-7284

ผู้อำนวยการกลุ่มนโยบายและแผน

ผู้อำนวยการสำนักงานเขตพื้นที่การศึกษามัธยมศึกษาอุดรธานี

โทรศัพท์ (มือถือ) 08-1545-2312

หมายเหตุ

1. ให้บันทึกข้อมูลใน File Microsoft Excel เท่านั้น และห้ามเปลี่ยนแปลง/เพิ่มเติมแบบฟอร์มนี้เด็ดขาด
2. สพป./สพม. - สพป. ให้พิมพ์ ขึ้นต้น ด้วย จังหวัด และตาม ด้วยคำว่า เขต เช่น กาญจนบุรี เขต 1 ไม่ให้ใช้ตัวย่อ
- สพม. ให้พิมพ์ สพม.ตามด้วยเขต เช่น สพม.อุดรธานี
3. ให้เรียงลำดับความสำคัญและตามความจำเป็นจากครุภัณฑ์ทั้งหมดที่ สพป./สพม. ขอจัดตั้ง
4. หากงบประมาณถูกรับลดจะปรับลดจากลำดับท้ายขึ้นไป ยกเว้นรายการที่ไม่ได้รับจัดสรรจากสำนักงบประมาณ

คำชี้แจงการกรอกข้อมูลคำขอจัดตั้งงบประมาณรายการครุภัณฑ์ ประจำปีงบประมาณ พ.ศ. 2566
(รายการครุภัณฑ์ รถโดยสารขนาด 12 ที่นั่ง)
แบบ 2 (สำหรับ สพป./สพม.)

1. ช่องที่ (1) “สพป./สพม.” ให้ระบุชื่อ สพป. หรือ สพม. ที่เสนอขอจัดตั้งงบประมาณ
2. ช่องที่ (2) “รายการ” ให้ระบุรายการรถโดยสารขนาด 12 ที่นั่ง (ดีเซล) ปริมาตรกระบอกสูบ
ไม่ต่ำกว่า 2,400 ซีซี
3. ช่องที่ (3) “จำนวนหน่วย” ให้ระบุจำนวน “1”
4. ช่องที่ (4) “ข้อมูลความต้องการ/ขาดแคลน” รถโดยสารขนาด 12 ที่นั่ง
จำนวนที่มีอยู่ให้ระบุ
 - ใช้ได้ จำนวนกี่คัน
 - ขาด ไม่สามารถใช้งานได้ จำนวนกี่คัน

ทดแทนคันที่ขาด หมายถึง การขอทดแทนรถที่มีอายุเกินกว่า 12 ปีที่จำหน่ายแล้วหรือ
ที่ยังใช้งานอยู่

 - ปีที่จดทะเบียน ให้ระบุปีที่จดทะเบียนตามคู่มือ
 - เลขทะเบียน หมายถึงเลขทะเบียนรถคันที่ขอทดแทน
5. ช่องที่ (5) “ที่มาของรายการ” ให้ระบุหน่วยงานที่กำหนดคุณลักษณะเฉพาะครุภัณฑ์และราคาของรายการ
ที่ขอจัดตั้งงบประมาณ ว่า สำนักงบประมาณ

หมายเหตุ - เอกสารที่แนบ

1. สำเนาคู่มือจดทะเบียน คันที่จะขอทดแทน (กรณี สพท.เดิม ขอทดแทน)
2. สำเนาหนังสือที่ขอจำหน่าย หนังสือที่ได้รับอนุมัติให้จำหน่ายรถคันที่จะขอทดแทน (ถ้ามี)

คำขอจัดตั้งงบประมาณรายการครุภัณฑ์ ประจำปีงบประมาณ พ.ศ. 2566 (สำหรับครุภัณฑ์ สพป./สพม.)
รายการรถโดยสารขนาด 12 ที่นั่ง (ดีเซล) ปริมาตรกระบอกสูบไม่ต่ำกว่า 2,400 ซีซี

(1) سพป./سพم.	(2) รายการ	(3) จำนวนหน่วย	(4) ข้อมูลความต้องการ/ขาดแคลน เฉพาะรถโดยสารขนาด 12 ที่นั่ง				(5) ที่มาของรายการ สำนักงบประมาณ
			จำนวนที่มีอยู่		ทดแทนคันที่ชำรุด		
			ใช้ได้	ชำรุด	ปีที่จดทะเบียน	เลขทะเบียน	

ชื่อเจ้าหน้าที่

โทร

โทรศัพท์ (มือถือ)

ตรวจสอบความถูกต้อง

(.....)

ผู้อำนวยการกลุ่มนโยบายและแผน

โทรศัพท์ (มือถือ).....

รับรองความถูกต้อง

(.....)

ผู้อำนวยการสำนักงานเขตพื้นที่การศึกษา.....

หมายเหตุ

1. ให้บันทึกข้อมูลใน File Microsoft Excel เท่านั้นและห้ามเปลี่ยนแปลง/เพิ่มเติมแบบฟอร์มนี้เด็ดขาด
2. สพป./สพม. - สพป. ให้พิมพ์ ขึ้นต้น ด้วย จังหวัด และตาม ด้วยคำว่า เขต เช่น กาญจนบุรี เขต 1 ไม่ให้ใช้ตัวย่อ
- สพม. ให้พิมพ์ สพม.ตามด้วยเขต เช่น สพม.อุดรธานี

คำชี้แจงการกรอกข้อมูลคำขอจัดตั้งงบประมาณรายการครุภัณฑ์ ประจำปีงบประมาณ พ.ศ. 2566
(สำหรับครุภัณฑ์โรงเรียน)
แบบ 3 (สำหรับ สพป./สพม.)

1. “กลุ่มโรงเรียน” ให้เลือกกลุ่มโรงเรียนตามประเภทโรงเรียนตามกลุ่มงบประมาณที่ขอจัดตั้ง
2. ช่องที่ (2) “รหัสโรงเรียน” ให้ระบุรหัสโรงเรียนตามรหัส OBEC จำนวน 6 หลัก
3. ช่องที่ (3) “โรงเรียน” ให้ระบุ ชื่อโรงเรียนที่เสนอขอจัดตั้งงบประมาณ ประจำปีงบประมาณ พ.ศ. 2566
“ตำบล” ให้ระบุ ชื่อตำบล ซึ่งเป็นที่ตั้งของโรงเรียน
“อำเภอ” ให้ระบุ ชื่ออำเภอ ซึ่งเป็นที่ตั้งของโรงเรียน
4. ช่องที่ (4) “สพป./สพม.” ให้ระบุ ชื่อ สพป./สพม.ที่เสนอขอจัดตั้งงบประมาณ
5. ช่องที่ (5) “ลำดับที่” ให้ระบุลำดับที่ของรายการครุภัณฑ์ โดยเรียงลำดับตามความสำคัญและความจำเป็นจากลำดับครุภัณฑ์ทั้งหมดที่ขอจัดตั้งตามผลผลิต
6. ช่องที่ (6) “รายการ” ให้ระบุรายการครุภัณฑ์ที่โรงเรียนขอจัดตั้งตามลำดับ เช่น ครุภัณฑ์งานอาชีพ ระดับประถมศึกษา แบบ 2 , โต๊ะเก้าอี้นักเรียน ระดับก่อนประถมศึกษา ฯลฯ
“ประเภท” ให้ระบุประเภทครุภัณฑ์ เช่น ครุภัณฑ์การศึกษา ครุภัณฑ์สำนักงาน ฯลฯ
7. ช่องที่ (7) “ผลการวิเคราะห์ความขาดแคลน”
“ควรมี” ให้ระบุจำนวนครุภัณฑ์ที่ควรมีตามเกณฑ์ครุภัณฑ์ของแต่ละรายการของโรงเรียนที่เสนอขอจัดตั้งงบประมาณ ปีงบประมาณ พ.ศ. 2566
“มีแล้ว” ให้ระบุจำนวนครุภัณฑ์ที่มีแล้วในปัจจุบันของแต่ละรายการของโรงเรียนที่เสนอขอจัดตั้งงบประมาณ ปีงบประมาณ พ.ศ. 2566
“ขาด” ให้ระบุจำนวนครุภัณฑ์ที่ขาดแคลนของแต่ละรายการของโรงเรียนที่เสนอขอจัดตั้งงบประมาณ ปีงบประมาณ พ.ศ. 2566 คือ “ควรมี” ลบด้วย “มีแล้ว”
8. ช่องที่ (8) “จำนวนหน่วย” ให้ระบุจำนวนของครุภัณฑ์ในแต่ละรายการที่จะเสนอขอจัดตั้งงบประมาณ ปีงบประมาณ พ.ศ. 2566
9. ช่องที่ (9) “งบประมาณต่อหน่วย” ให้ระบุราคาต่อหน่วยของครุภัณฑ์ของแต่ละรายการ
(ราคาครุภัณฑ์ตามบัญชีที่แนบมาพร้อมนี้)
สำหรับรายการครุภัณฑ์ที่มีการเลือกรายการครุภัณฑ์ย่อย ให้ระบุราคาครุภัณฑ์ตามวงเงินที่เลือก
10. ช่องที่ (10) “งบประมาณรวมทั้งสิ้น” ให้ระบุ วงเงินงบประมาณรวมทั้งหมดของครุภัณฑ์
ในแต่ละรายการ (ช่องที่ (8) คูณ ช่องที่ (9))
11. ช่องที่ (11) “ที่มาของรายการ” ให้ระบุหน่วยงานที่กำหนดคุณลักษณะเฉพาะครุภัณฑ์และราคาของรายการที่ขอจัดตั้งงบประมาณ ได้แก่ สำนักงานงบประมาณ ส่วนราชการอื่นหรือกำหนดเอง กรณีครุภัณฑ์การศึกษา ที่เลือกมีคุณลักษณะเฉพาะครุภัณฑ์มาจากหลายแหล่ง ให้ระบุทุกแหล่ง

แบบสรุปค่าขอจัดตั้งงบประมาณรายการครุภัณฑ์ ประจำปีงบประมาณ พ.ศ. 2566 (สำหรับครุภัณฑ์โรงเรียน)

(1) กลุ่มโรงเรียน

โรงเรียนทั่วไป

โรงเรียนคุณภาพ

(2) รหัสโรงเรียน (obec 6 หลัก)	(3)			(4)	(5)	(6)		(7)			(8)	(9)	(10)	(11) ที่มา ของรายการ
	โรงเรียน	ตำบล	อำเภอ	สพป./สพม.	ลำดับ ที่	รายการ	ประเภท	ผลการวิเคราะห์ความขาดแคลน	รายการที่ขอจัดตั้งงบประมาณ			จำนวน หน่วย	งบประมาณ ต่อหน่วย	
								ควรมี	มีแล้ว	ขาด				ให้ระบุแหล่งที่มาของรายการ (6) คุณลักษณะ/ราคา ที่ใช้อ้างอิง เช่น สำนักงบประมาณ ส่วนราชการอื่น หรือ กำหนดเอง เป็นต้น
รวมทั้งสิ้น														

ชื่อเจ้าหน้าที่

ตรวจสอบความถูกต้อง

รับรองความถูกต้อง

โทร

โทรศัพท์ (มือถือ)

(.....)

(.....)

ผู้อำนวยการกลุ่มนโยบายและแผน

ผู้อำนวยการสำนักงานเขตพื้นที่การศึกษา.....

หมายเหตุ

โทรศัพท์ (มือถือ).....

1. ให้บันทึกข้อมูลใน File Microsoft Excel เท่านั้น และห้ามเปลี่ยนแปลง/เพิ่มเติมแบบฟอร์มนี้อย่างเด็ดขาด
2. รายละเอียด แบบ 3 นี้สำหรับการเสนอขอตั้งครุภัณฑ์ของโรงเรียนเท่านั้น โดยให้เรียงลำดับความสำคัญและความจำเป็นจากครุภัณฑ์ทั้งหมดที่โรงเรียนขอจัดตั้ง
3. สพป./สพม. สพป. ให้พิมพ์ ขึ้นต้น ด้วย จังหวัด และตาม ด้วยคำว่า เขต เช่น กาญจนบุรี เขต 1 ไม่ให้ใช้ตัวย่อ สพม. ให้พิมพ์ สพม.ตามด้วยเขต เช่น สพม.อุดรธานี
4. กรณีครุภัณฑ์การศึกษาที่เลือกมีคุณลักษณะเฉพาะครุภัณฑ์มาจากหลายแหล่ง ให้ระบุทุกแหล่ง

ตัวอย่าง

แบบ 3 (สำหรับ สพป./สพม.)

แบบสรุปคำขอจัดตั้งงบประมาณรายการครุภัณฑ์ ประจำปีงบประมาณ พ.ศ. 2566 (สำหรับครุภัณฑ์โรงเรียน)

(1) กลุ่มโรงเรียน

โรงเรียนทั่วไป

โรงเรียนคุณภาพ

(2) รหัสโรงเรียน (obec 6 หลัก)	(3)			(4) สพป./สพม.	(5) ลำดับ ที่	(6) รายการ ประเภท	(7)			(8)			(9)	(10)	(11) ที่มา ของรายการ
	โรงเรียน	ตำบล	อำเภอ				ผลการวิเคราะห์ความขาดแคลน	รายการที่ขอจัดตั้งงบประมาณ	จำนวน หน่วย	งบประมาณ ต่อหน่วย	งบประมาณ รวมทั้งสิ้น	ควรมี			
020014	บ้านหนองสองตอน	แก่งเสี้ยน	เมือง	กาญจนบุรี เขต 1	1	ครุภัณฑ์งานอาชีพ ระดับ ประถมศึกษา แบบ 2	ครุภัณฑ์การศึกษา	1	-	1	1	119,500	119,500	สำนักงานฯ กำหนดเอง	
					2	โต๊ะเก้าอี้นักเรียน ระดับก่อนประถมศึกษา	ครุภัณฑ์การศึกษา	85	45	40	40	1,400	56,000	มอก.	
020116	วัดวังศาลา	วังศาลา	ท่าม่วง	กาญจนบุรี เขต 1	3	เครื่องถ่ายเอกสารระบบ ดิจิทัล (ขาว-ดำ) ความเร็วไม่น้อยกว่า 30 แผ่น/นาที	ครุภัณฑ์โฆษณา และเผยแพร่	1	-	1	1	120,000	120,000	สำนักงาน ประมาณ	
รวมทั้งสิ้น													175,500		

ชื่อเจ้าหน้าที่ นางอรวรรณ สายจันทร์

ตรวจสอบความถูกต้อง

รับรองความถูกต้อง

โทร 034-564330

โทรศัพท์ (มือถือ) xx-xxxx-xxxx

(นางวิลาวัลย์ ทองแถม)

(.....)

ผู้อำนวยการกลุ่มนโยบายและแผน

ผู้อำนวยการสำนักงานเขตพื้นที่การศึกษา.....

โทรศัพท์ (มือถือ) 08-6176-0133

หมายเหตุ

1. ให้บันทึกข้อมูลใน File Microsoft Excel เท่านั้น และห้ามเปลี่ยนแปลง/เพิ่มเติมแบบฟอร์มนี้อย่างเด็ดขาด
2. รายละเอียด แบบ 3 นี้สำหรับการเสนอขอตั้งครุภัณฑ์ของโรงเรียนเท่านั้น และให้เรียงลำดับความสำคัญและความจำเป็นจากครุภัณฑ์ทั้งหมดที่โรงเรียนขอจัดตั้งตามผลผลิตในปีงบประมาณ พ.ศ. 2566
3. สพป./สพม. สพป. ให้พิมพ์ ขึ้นต้น ด้วย จังหวัด และตาม ด้วยคำว่า เขต เช่น กาญจนบุรี เขต 1 ไม่ให้ใช้ตัวย่อ สพม. ให้พิมพ์ สพม.ตามด้วยเขต เช่น สพม.อุดรธานี
4. กรณีครุภัณฑ์การศึกษาที่เลือกมีคุณลักษณะเฉพาะครุภัณฑ์มาจากหลายแหล่ง ให้ระบุทุกแหล่ง

คำชี้แจงการกรอกข้อมูลคำขอจัดตั้งงบประมาณรายการครุภัณฑ์ ประจำปีงบประมาณ พ.ศ. 2566
(สำหรับครุภัณฑ์โรงเรียน)
แบบ 3-1 (สำหรับโรงเรียน)

1. “กลุ่มโรงเรียน” ให้เลือกกลุ่มโรงเรียนตามงบประมาณที่ขอจัดตั้ง
2. ช่องที่ (2) “ลำดับที่” ให้ระบุลำดับที่ของรายการครุภัณฑ์ โดยเรียงลำดับตามความสำคัญและความจำเป็นจากลำดับครุภัณฑ์ทั้งหมดที่ขอจัดตั้งตามผลผลิต
3. ช่องที่ (3) “รายการ” ให้ระบุรายการครุภัณฑ์ที่โรงเรียนขอจัดตั้งตามลำดับ เช่น ครุภัณฑ์งานอาชีพ ระดับประถมศึกษา แบบ 2, โต๊ะเก้าอี้นักเรียน ระดับก่อนประถมศึกษา ฯลฯ
“ประเภท” ให้ระบุประเภทครุภัณฑ์ เช่น ครุภัณฑ์การศึกษา ครุภัณฑ์สำนักงาน ฯลฯ
4. ช่องที่ (4) “ผลการวิเคราะห์ความขาดแคลน”
“ควรมี” ให้ระบุจำนวนครุภัณฑ์ที่ควรมีตามเกณฑ์ครุภัณฑ์ของแต่ละรายการของโรงเรียนที่เสนอขอจัดตั้งงบประมาณ ปีงบประมาณ พ.ศ. 2566
“มีแล้ว” ให้ระบุจำนวนครุภัณฑ์ที่มีแล้วในปัจจุบันของแต่ละรายการของโรงเรียนที่เสนอขอจัดตั้งงบประมาณ ปีงบประมาณ พ.ศ. 2566
“ขาด” ให้ระบุจำนวนครุภัณฑ์ที่ขาดแคลนของแต่ละรายการของโรงเรียนที่เสนอขอจัดตั้งงบประมาณ ปีงบประมาณ พ.ศ. 2566 คือ “ควรมี” ลบด้วย “มีแล้ว”
5. ช่องที่ (5) “จำนวนหน่วย” ให้ระบุจำนวนของครุภัณฑ์ในแต่ละรายการที่จะเสนอขอจัดตั้งงบประมาณ ปีงบประมาณ พ.ศ. 2566
6. ช่องที่ (6) “งบประมาณต่อหน่วย” ให้ระบุราคาต่อหน่วยของครุภัณฑ์ของแต่ละรายการ (ราคาครุภัณฑ์ตามบัญชีที่แนบมาพร้อมนี้)
สำหรับรายการครุภัณฑ์ที่มีการเลือกรายการครุภัณฑ์ย่อย ให้ระบุราคาครุภัณฑ์ตามวงเงินที่เลือก
7. ช่องที่ (7) “งบประมาณรวมทั้งสิ้น” ให้ระบุ วงเงินงบประมาณรวมทั้งสิ้นของครุภัณฑ์ ในแต่ละรายการ (ช่องที่ (5) คูณ ช่องที่ (6))
8. ช่องที่ (8) “ที่มาของรายการ” ให้ระบุหน่วยงานที่กำหนดคุณลักษณะเฉพาะครุภัณฑ์และราคาของรายการที่ขอจัดตั้งงบประมาณ ได้แก่ สำนักงบประมาณ ส่วนราชการอื่น หรือกำหนดเอง กรณีครุภัณฑ์การศึกษา ที่เลือกมีคุณลักษณะเฉพาะครุภัณฑ์ มาจากหลายแหล่ง ให้ระบุทุกแหล่ง

แบบสรุปคำขอจัดตั้งงบประมาณรายการครุภัณฑ์ ประจำปีงบประมาณ พ.ศ. 2566 (สำหรับครุภัณฑ์โรงเรียน)

(1) กลุ่มโรงเรียน โรงเรียนทั่วไป โรงเรียนคุณภาพ

รหัสโรงเรียน (Obec 6 หลัก).....โรงเรียน.....ตำบล.....อำเภอ.....

สพป./สพม.....

(2)	(3)		(4)			(5)	(6)	(7)	(8)
ลำดับที่	รายการ	ประเภท	ผลการวิเคราะห์ความขาดแคลน			รายการที่ขอจัดตั้งงบประมาณ			ที่มา ของรายการ
			ควรมี	มีแล้ว	ขาด	จำนวน หน่วย	งบประมาณ ต่อหน่วย	งบประมาณ รวมทั้งสิ้น	
									ให้ระบุแหล่งที่มาของรายการ (3) คุณลักษณะ/ราคา ที่ใช้อ้างอิง เช่น สำนักงบประมาณ ส่วนราชการอื่น หรือ กำหนดเอง เป็นต้น
รวมทั้งสิ้น									

ชื่อเจ้าหน้าที่

โทร.....

โทรศัพท์ (มือถือ)

รับรองความถูกต้อง

(.....)

ตำแหน่ง ผู้อำนวยการโรงเรียน.....

โทร.....

โทรศัพท์ (มือถือ)

หมายเหตุ

1. ให้บันทึกข้อมูลใน File Microsoft Excel เท่านั้น และห้ามเปลี่ยนแปลง/เพิ่มเติมแบบฟอร์มนี้เด็ดขาด
2. รายละเอียด แบบ 3 นี้สำหรับการเสนอขอตั้งครุภัณฑ์ของโรงเรียนเท่านั้น โดยให้เรียงลำดับความสำคัญและความจำเป็นจากครุภัณฑ์ทั้งหมดที่โรงเรียนขอจัดตั้ง
3. กรณีครุภัณฑ์การศึกษาที่เลือกมีคุณลักษณะเฉพาะครุภัณฑ์มาจากหลายแหล่ง ให้ระบุทุกแหล่ง

ตัวอย่าง

แบบ 3-1 (สำหรับโรงเรียน)

แบบสรุปค่าขอจัดตั้งงบประมาณรายการครุภัณฑ์ ประจำปีงบประมาณ พ.ศ. 2566 (สำหรับครุภัณฑ์โรงเรียน)

(1) กลุ่มโรงเรียน โรงเรียนทั่วไป โรงเรียนคุณภาพ

รหัสโรงเรียน (Obec 6 หลัก) 020014 โรงเรียนบ้านหนองสองตอน ตำบลแก่งเลี่ยน อำเภอเมือง
สพป.กาญจนบุรี เขต 1

(2)	(3)		(4)			(5)	(6)	(7)	(8)
ลำดับที่	รายการ	ประเภท	ผลการวิเคราะห์ความขาดแคลน			รายการที่ขอจัดตั้งงบประมาณ			ที่มา ของรายการ
			ควรมี	มีแล้ว	ขาด	จำนวน หน่วย	งบประมาณ ต่อหน่วย	งบประมาณ รวมทั้งสิ้น	
1	ครุภัณฑ์งานอาชีพ ระดับประถมศึกษา แบบ 2	ครุภัณฑ์การศึกษา	1	-	1	1	119,500	119,500	กำหนดเอง, สำนักงบประมาณ มอก.
2	โต๊ะเก้าอี้นักเรียน ระดับก่อนประถมศึกษา	ครุภัณฑ์การศึกษา	85	45	40	40	1,400	56,000	
รวมทั้งสิ้น								175,500	

ชื่อเจ้าหน้าที่ นางสาวครุภัณฑ์ สอนดี

โทร 034-xxxxxx

โทรศัพท์ (มือถือ) xx-xxxx-xxxx

รับรองความถูกต้อง

(นางพิณทิพย์ ถึงรัตน์)

ตำแหน่ง ผู้อำนวยการโรงเรียนบ้านหนองสองตอน

โทร 034-xxxxxx

โทรศัพท์ (มือถือ) xx-xxxx-xxxx

หมายเหตุ

1. ให้บันทึกข้อมูลใน File Microsoft Excel เท่านั้น และห้ามเปลี่ยนแปลง/เพิ่มเติมแบบฟอร์มนี้อย่างเด็ดขาด
2. รายละเอียด แบบ 3 นี้สำหรับการเสนอขอตั้งครุภัณฑ์ของโรงเรียนเท่านั้น โดยให้เรียงลำดับความสำคัญและความจำเป็นจากครุภัณฑ์ทั้งหมดที่โรงเรียนขอจัดตั้ง
3. กรณีครุภัณฑ์การศึกษาที่เลือกมีคุณลักษณะเฉพาะครุภัณฑ์มาจากหลายแหล่ง ให้ระบุทุกแหล่ง

คำชี้แจงการกรอกข้อมูลคำขอจัดตั้งงบประมาณรายการครุภัณฑ์ ประจำปีงบประมาณ พ.ศ. 2566
(เฉพาะครุภัณฑ์การศึกษาที่ต้องเลือกรายการ)
แบบ 3-2 (สำหรับโรงเรียน)

1. “กลุ่มโรงเรียน” ให้เลือกกลุ่มโรงเรียนตามงบประมาณที่ขอจัดตั้ง
2. ช่องที่ (2) “ลำดับที่” ให้ระบุลำดับที่ของรายการครุภัณฑ์โดยเรียงลำดับตามความสำคัญและความจำเป็นจากลำดับครุภัณฑ์ทั้งหมดที่ขอจัดตั้ง
3. ช่องที่ (3) “รายการ” ให้ระบุครุภัณฑ์ที่โรงเรียนขอจัดตั้ง (ที่ต้องเลือกรายการย่อย) เช่น ครุภัณฑ์งานอาชีพ ระดับประถมศึกษา แบบ 2 ,ครุภัณฑ์กลุ่มสาระการเรียนรู้ ระดับมัธยมศึกษา แบบ 3 ฯลฯ “ประเภท” ให้ระบุประเภทครุภัณฑ์การศึกษา
4. ช่องที่ (4) “จำนวนหน่วย” ให้ระบุจำนวนของครุภัณฑ์ในแต่ละรายการที่จะเสนอขอจัดตั้งงบประมาณ ปีงบประมาณ พ.ศ. 2566
5. ช่องที่ (5) “งบประมาณต่อหน่วย” ให้ระบุราคาต่อหน่วยของครุภัณฑ์ของแต่ละรายการ (ราคาครุภัณฑ์ตามบัญชีที่แนบมาพร้อมนี้)
สำหรับรายการครุภัณฑ์ที่มีการเลือกรายการครุภัณฑ์ย่อย ให้ระบุราคาครุภัณฑ์ตามวงเงินที่เลือก
6. ช่องที่ (6) “งบประมาณรวมทั้งสิ้น” ให้ระบุ วงเงินงบประมาณรวมทั้งหมดของครุภัณฑ์
ในแต่ละรายการ (ช่องที่ (5) **คูณ** ช่องที่ (6))
7. ช่องที่ (7) “ที่มาของรายการ” ให้ระบุหน่วยงานที่กำหนดคุณลักษณะเฉพาะครุภัณฑ์และราคาของรายการที่ขอจัดตั้งงบประมาณ ได้แก่ สำนักงบประมาณ ส่วนราชการอื่นหรือกำหนดเอง กรณีครุภัณฑ์การศึกษาที่เลือก มีคุณลักษณะเฉพาะครุภัณฑ์ มาจากหลายแหล่ง ให้ระบุทุกแหล่ง
8. สำหรับครุภัณฑ์เลือกรายการ ครูผู้สอนกลุ่มสาระนั้น หรือผู้รับผิดชอบงาน “ต้องรับรองความต้องการในการจัดการเรียนการสอนจริง” และผู้บริหารโรงเรียนรับรองความถูกต้อง

แบบคำขอจัดตั้งงบประมาณรายการครุภัณฑ์ ประจำปีงบประมาณ พ.ศ. 2566 (สำหรับเฉพาะครุภัณฑ์การศึกษา)

(1) กลุ่มโรงเรียน โรงเรียนทั่วไป โรงเรียนคุณภาพ

รหัสโรงเรียน (Obec 6 หลัก).....โรงเรียน.....ตำบล.....อำเภอ.....
 สพป./สพม.....

(2) ลำดับ ที่	(3) รายการ	ประเภท	(4) รายการที่ขอจัดตั้งงบประมาณ			(7) ที่มา ของรายการ
			(5) จำนวน หน่วย	(6) งบประมาณ ต่อหน่วย	(6) งบประมาณ รวมทั้งสิ้น	
						ให้ระบุแหล่งที่มาของรายการ (3) คุณลักษณะ/ราคา ที่ใช้อ้างอิง เช่น สำนักงบประมาณ ส่วนราชการอื่น หรือ กำหนดเอง เป็นต้น
รวมทั้งสิ้น						

ขอรับรองว่าเป็นความต้องการในการจัดการเรียนการสอนจริง / มีความจำเป็นต้องใช้งานจริง

รับรองความถูกต้อง

(.....)

ตำแหน่ง.....

กลุ่มสาระ/งาน.....

โทรศัพท์ (มือถือ)

ผู้อำนวยการโรงเรียน.....

โทรศัพท์

โทรศัพท์ (มือถือ)

หมายเหตุ

- แบบ 3-2 สำหรับการเสนอขอตั้งครุภัณฑ์ที่ต้องแจ้งรายการย่อยที่เลือกของโรงเรียนเท่านั้น โดยจัดทำเอกสารเสนอตั้งงบประมาณแยกแบบฟอร์มละ 1 รายการ
- การเสนอขอตั้งงบประมาณต้องได้รับการรับรองความต้องการจากครูผู้สอนกลุ่มสาระนั้นหรือผู้รับผิดชอบงาน โดยมีผู้อำนวยการโรงเรียนรับรองความถูกต้องด้วย
- กรณีครุภัณฑ์การศึกษาที่เลือกมีคุณลักษณะเฉพาะครุภัณฑ์มาจากหลายแหล่ง ให้ระบุทุกแหล่ง

ตัวอย่าง

แบบ 3-2 (สำหรับโรงเรียน)

แบบคำขอจัดตั้งงบประมาณรายการครุภัณฑ์ ประจำปีงบประมาณ พ.ศ. 2566 (สำหรับเฉพาะครุภัณฑ์การศึกษา)

(1) กลุ่มโรงเรียน

โรงเรียนทั่วไป

โรงเรียนคุณภาพ

รหัสโรงเรียน (Obec 6 หลัก) 020014 โรงเรียนบ้านหนองสองตอน ตำบลแก่งเลี่ยน อำเภอเมือง

สพป.กาญจนบุรี เขต 1

(2)	(3)	(4)	(5)	(6)	(7)	
ลำดับ ที่	รายการ	ประเภท	รายการที่ขอจัดตั้งงบประมาณ			ที่มา ของรายการ
			จำนวน หน่วย	งบประมาณ ต่อหน่วย	งบประมาณ รวมทั้งสิ้น	
1	ครุภัณฑ์งานอาชีพ ระดับประถมศึกษา แบบ 2	ครุภัณฑ์การศึกษา	1	119,500	119,500	สำนักงบประมาณ , กำหนดเอง
รวมทั้งสิ้น					120,000	

ขอรับรองว่าเป็นความต้องการในการจัดการเรียนการสอนจริง

รับรองความถูกต้อง

(นางสาวครุภัณฑ์ สอนดี)

ตำแหน่ง ครูชำนาญการพิเศษ

ครูผู้รับผิดชอบงานวิชาการ

โทรศัพท์ (มือถือ) xx-xxxx-xxxx

(นางพิณทิพย์ ถึงรัตน์)

ตำแหน่ง ผู้อำนวยการโรงเรียนบ้านหนองสองตอน

โทร 034-xxxxxx

โทรศัพท์ (มือถือ) xx-xxxx-xxxx

หมายเหตุ

- แบบ 3-2 สำหรับการเสนอขอตั้งครุภัณฑ์ที่ต่อแจ้งรายการย่อยที่เลือกของโรงเรียนเท่านั้น โดยจัดทำเอกสารเสนอตั้งงบประมาณแยกแบบฟอร์มละ 1 รายการ
- การเสนอขอตั้งงบประมาณต้องได้รับการรับรองความต้องการจากครูผู้สอนกลุ่มสาระนั้นหรือผู้รับผิดชอบงาน โดยมีผู้อำนวยการโรงเรียนรับรองความถูกต้องด้วย
- กรณีครุภัณฑ์การศึกษาที่เลือกมีคุณลักษณะเฉพาะครุภัณฑ์มาจากหลายแหล่ง ให้ระบุทุกแหล่ง

คำชี้แจงการกรอกข้อมูลแบบรายละเอียดคำขอจัดตั้งงบประมาณ ประจำปีงบประมาณ พ.ศ. 2566
(เฉพาะครุภัณฑ์การศึกษาที่ต้องเลือกรายการ)

แบบ 3-3 สำหรับโรงเรียน

1. “กลุ่มโรงเรียน” ให้เลือกกลุ่มโรงเรียนตามงบประมาณที่ขอจัดตั้ง
2. ช่องที่ (2) “ลำดับที่” ให้ระบุลำดับที่ของรายการครุภัณฑ์โดยเรียงลำดับตามความสำคัญและความจำเป็นจากลำดับครุภัณฑ์ทั้งหมดที่ขอจัดตั้ง
3. ช่องที่ (3) “รายการที่เลือก” ให้ระบุรายการครุภัณฑ์ย่อยที่เลือก ตามรายการครุภัณฑ์ที่โรงเรียนขอจัดตั้ง เช่น รายการ ตู้เย็นขนาด 13 คิวบิกฟุต เครื่องชั่งแบบตุ้มถ่วง ขนาด 1,000 กิโลกรัม โต๊ะปฏิบัติการสำหรับงานช่างไฟฟ้า เครื่องเชื่อมโลหะ จักรพั่นริม แบบธรรมดา ฯลฯ
4. ช่องที่ (4) “จำนวนหน่วย” ให้ระบุจำนวนของครุภัณฑ์ในแต่ละรายการที่จะเสนอขอจัดตั้งงบประมาณ ปีงบประมาณ พ.ศ.2566
5. ช่องที่ (5) “งบประมาณต่อหน่วย” ให้ระบุราคาต่อหน่วยของครุภัณฑ์ของแต่ละรายการ (ราคาครุภัณฑ์ตามบัญชีที่แนบมาพร้อมนี้ หรือที่สืบราคากรณีกำหนดเอง)
6. ช่องที่ (6) “งบประมาณทั้งสิ้น” ให้ระบุ วงเงินงบประมาณรวมทั้งหมดของครุภัณฑ์ในแต่ละรายการ ช่องที่ (4) **คูณ** ช่องที่ (5)
7. ช่องที่ (7) “ที่มาของรายการ” ให้ระบุหน่วยงานที่กำหนดคุณลักษณะเฉพาะครุภัณฑ์และราคาของรายการที่ขอจัดตั้งงบประมาณ ได้แก่ สำนักงบประมาณ ส่วนราชการอื่น หรือกำหนดเอง
8. สำหรับครุภัณฑ์ที่เลือกรายการต้องแจ้งรายละเอียดรายการย่อยที่เลือก ครูผู้สอนกลุ่มสาระนั้น หรือผู้รับผิดชอบงาน “ต้องรับรองความต้องการในการจัดการเรียนการสอนจริงหรือมีความจำเป็นต้องใช้งานจริง” และผู้บริหารโรงเรียนรับรองความถูกต้อง

แบบรายละเอียดขอจัดตั้งงบประมาณรายการครุภัณฑ์การศึกษา ประจำปีงบประมาณ พ.ศ. 2566

(เฉพาะครุภัณฑ์การศึกษาที่ต้องเลือกรายการ)

(1) กลุ่มโรงเรียน



โรงเรียนทั่วไป



โรงเรียนคุณภาพ

รหัสโรงเรียน (Obec 6 หลัก).....โรงเรียน.....ตำบล.....

อำเภอ.....สพป./สพม.....

รายการครุภัณฑ์.....

งบประมาณที่กำหนดตามบัญชีครุภัณฑ์.....บาท งบประมาณที่เลือกเป็นวงเงิน.....บาท

(2)	(3)	(4)	(5)	(6)	(7)
ลำดับ ที่	รายการที่เลือก	จำนวน หน่วย	งบประมาณ ต่อหน่วย	งบประมาณ ทั้งสิ้น	ที่มาของรายการ
					ให้ระบุแหล่งที่มาของรายการ(3) คุณลักษณะ/ราคา ที่ใช้อ้างอิง เช่น สำนักงบประมาณ ส่วนราชการอื่น หรือ กำหนดเอง เป็นต้น
รวมทั้งสิ้น					

ขอรับรองว่าเป็นความต้องการในการจัดการเรียนการสอนจริง /
มีความจำเป็นต้องใช้งานจริง

รับรองความถูกต้อง

(.....)

ตำแหน่ง

กลุ่มสาระ/งาน

โทรศัพท์(มือถือ).....

(.....)

ตำแหน่ง ผู้อำนวยการโรงเรียน.....

โทรศัพท์

โทรศัพท์(มือถือ).....

หมายเหตุ

- แบบ 3-3 สำหรับการเสนอขอตั้งครุภัณฑ์การศึกษาที่เป็นชุด ซึ่งต้องแจกแจงรายการเท่านั้น
- กรอกรายการครุภัณฑ์ งบประมาณ และรายการครุภัณฑ์ที่ต้องแจกแจงรายการย่อยที่เลือก พร้อมราคา โดยจัดทำเอกสารเสนอตั้งงบประมาณแยกแบบฟอร์มละ 1 รายการ
- โรงเรียนสามารถเลือกรายการครุภัณฑ์ที่แจกแจงตามความจำเป็นและเหมาะสมกับการเรียนการสอน แต่ต้องเลือกให้สอดคล้องกับรายการครุภัณฑ์
- การเสนอขอตั้งงบประมาณต้องได้รับการรับรองความต้องการจากครูผู้สอนกลุ่มสาระนั้น หรือผู้รับผิดชอบงาน โดยมีผู้อำนวยการโรงเรียนรับรองความถูกต้องด้วย

ตัวอย่าง

แบบ 3-3 (สำหรับโรงเรียน)

แบบรายละเอียดขอจัดตั้งงบประมาณรายการครุภัณฑ์การศึกษา ประจำปีงบประมาณ พ.ศ. 2566

(เฉพาะครุภัณฑ์การศึกษาที่ต้องเลือกรายการ)

(1) กลุ่มโรงเรียน



โรงเรียนทั่วไป



โรงเรียนคุณภาพ

รหัสโรงเรียน (Obec 6 หลัก) 020014 โรงเรียนบ้านหนองสองตอน ตำบลแก่งเลี่ยน อำเภอเมือง

สพป.กาญจนบุรี เขต 1

รายการ ครุภัณฑ์งานอาชีพ ระดับประถมศึกษา แบบ 2

งบประมาณที่กำหนดตามบัญชีครุภัณฑ์ 120,000 บาท งบประมาณที่เลือกเป็นวงเงิน 119,500 บาท

(2)	(3)	(4)	(5)	(6)	(7)
ลำดับ ที่	รายการที่เลือก	จำนวน หน่วย	งบประมาณ ต่อหน่วย	งบประมาณ ทั้งสิ้น	ที่มาของรายการ
1	ตุ้ยี่นขนาด 13 คิวบิกฟุต	2	18,500	37,000	สำนักงบประมาณ
2	เครื่องชั่งแบบตุ้มถ่วง ขนาด 1,000 กิโลกรัม	1	19,100	19,100	สำนักงบประมาณ
3	โต๊ะปฏิบัติการสำหรับงานช่างไฟฟ้า	2	15,000	30,000	กำหนดเอง
4	เครื่องเชื่อมโลหะ	1	20,000	20,000	กำหนดเอง
5	จักรพั่นริม แบบธรรมดา	1	13,400	13,400	สำนักงบประมาณ
รวมทั้งสิ้น				119,500	

ขอรับรองว่าเป็นความต้องการในการจัดการเรียนการสอนจริง

รับรองความถูกต้อง

(นางสาวครุภัณฑ์ สอนดี)

ตำแหน่ง ครูชำนาญการพิเศษ

กลุ่มสาระการเรียนรู้การงานอาชีพและเทคโนโลยี

โทรศัพท์ (มือถือ) xx-xxxx-xxxx

(นางพิณทิพย์ ถึงรัตน์)

ตำแหน่ง ผู้อำนวยการโรงเรียนบ้านหนองสองตอน

โทร 034-xxxxxx

โทรศัพท์ (มือถือ) xx-xxxx-xxxx

หมายเหตุ

- แบบ 3-3 สำหรับการเสนอขอตั้งครุภัณฑ์การศึกษาที่เป็นชุด ซึ่งต้องแจกแจงรายการเท่านั้น
- กรอกรายการครุภัณฑ์ งบประมาณ และรายการครุภัณฑ์ที่แจกแจง พร้อมราคา โดยจัดทำเอกสารเสนอตั้งงบประมาณแยกแบบฟอร์มละ 1 รายการ
- โรงเรียนสามารถเลือกรายการครุภัณฑ์ที่แจกแจงตามความจำเป็นและเหมาะสมกับการเรียนการสอน แต่ต้องเลือกให้สอดคล้องกับรายการครุภัณฑ์
- การเสนอขอตั้งงบประมาณต้องได้รับการรับรองความต้องการจากครูผู้สอนกลุ่มสาระฯ นั้นหรือผู้รับผิดชอบงาน โดยมีผู้อำนวยการโรงเรียนรับรองความถูกต้องด้วย

คำชี้แจงการกรอกข้อมูลคำขอจัดตั้งงบประมาณรายการครุภัณฑ์ ประจำปีงบประมาณ พ.ศ. 2566

(สำหรับครุภัณฑ์โรงเรียน)

รายการครุภัณฑ์ยานพาหนะและขนส่ง

แบบ 4 (สำหรับ สพป./สพม.)

1. “กลุ่มโรงเรียน” ให้เลือกกลุ่มโรงเรียนตามงบประมาณที่ขอจัดตั้ง
2. ช่องที่ (2) “รหัสโรงเรียน” ให้ระบุรหัสโรงเรียนตามรหัส OBEC จำนวน 6 หลัก
3. ช่องที่ (3) “โรงเรียน” ให้ระบุ ชื่อโรงเรียนที่เสนอขอจัดตั้งงบประมาณ ประจำปีงบประมาณ พ.ศ.2566
“ตำบล” ให้ระบุ ชื่อตำบล ซึ่งเป็นที่ตั้งของโรงเรียน
“อำเภอ” ให้ระบุ ชื่ออำเภอ ซึ่งเป็นที่ตั้งของโรงเรียน
4. ช่องที่ (4) “สพป.,สพม.” ให้ระบุ ชื่อ สพป.,สพม./เขต ที่เสนอขอจัดตั้งงบประมาณ
5. ช่องที่ (5) “ลำดับที่” ให้ระบุลำดับที่ของรายการครุภัณฑ์ โดยเรียงลำดับตามความสำคัญและความขาดแคลน
6. ช่องที่ (6) “รายการ” ให้ระบุรายการครุภัณฑ์ที่โรงเรียนขอจัดตั้ง เช่น รถบรรทุก (ดีเซล) ขนาด 1 ตัน ปริมาตรกระบอกสูบไม่ต่ำกว่า 2,400 ซีซี หรือกำลังเครื่องยนต์สูงสุดไม่ต่ำกว่า 110 กิโลวัตต์ ขับเคลื่อน 2 ล้อ แบบดับเบิลแคว้
“ประเภท” ให้ระบุประเภทครุภัณฑ์ ครุภัณฑ์ยานพาหนะและขนส่ง
7. ช่องที่ (7) “ผลการวิเคราะห์ความขาดแคลน”
จำนวนที่มีอยู่ให้ระบุ
- ใช้ได้ จำนวนกี่คัน
- ขาด ไม่สามารถใช้งานได้ จำนวนกี่คัน
จำนวนที่ขอจัดตั้งให้ระบุ
- รถยนต์ จำนวนกี่คัน
- รถจักรยานยนต์ จำนวนกี่คัน
8. ช่องที่ (8) “งบประมาณต่อหน่วย” ให้ระบุราคาต่อหน่วยของครุภัณฑ์ของแต่ละรายการ (ราคาครุภัณฑ์ตามบัญชีที่แนบมาพร้อมนี้)
9. ช่องที่ (9) “งบประมาณรวมทั้งสิ้น” ให้ระบุวงเงินงบประมาณรวมทั้งหมดของครุภัณฑ์ในแต่ละรายการ
ช่องที่ (7) จำนวนที่ขอ คุณ ช่องที่ (8)
10. ช่องที่ (10) “ที่มาของรายการ” ให้ระบุหน่วยงานที่กำหนดคุณลักษณะเฉพาะครุภัณฑ์และราคาของรายการที่ขอจัดตั้งงบประมาณ ว่า สำนักงานงบประมาณ
11. ให้เสนอขอจัดตั้งงบประมาณได้เฉพาะโรงเรียนในพื้นที่สูงและถิ่นทุรกันดาร และโรงเรียนพื้นที่เกาะเท่านั้น

คำชี้แจงการกรอกข้อมูลคำขอจัดตั้งงบประมาณรายการครุภัณฑ์ ประจำปีงบประมาณ พ.ศ. 2566
 รายการครุภัณฑ์ยานพาหนะและขนส่ง
 แบบ 4-1 (สำหรับโรงเรียน)

1. “กลุ่มโรงเรียน” ให้เลือกกลุ่มโรงเรียนตามงบประมาณที่ขอจัดตั้ง
2. ช่องที่ (2) “ลำดับที่” ให้ระบุลำดับที่ของรายการครุภัณฑ์ โดยเรียงลำดับตามความสำคัญและความขาดแคลน
3. ช่องที่ (3) “รายการ” ให้ระบุรายการครุภัณฑ์ที่โรงเรียนขอจัดตั้ง เช่น รถบรรทุก (ดีเซล) ขนาด 1 ตัน ปริมาตรกระบอกสูบไม่ต่ำกว่า 2,400 ซีซี หรือกำลังเครื่องยนต์สูงสุดไม่ต่ำกว่า 110 กิโลวัตต์ ขับเคลื่อน 2 ล้อ แบบดับเบิลแค้น
 “ประเภท” ให้ระบุประเภทครุภัณฑ์ ครุภัณฑ์ยานพาหนะและขนส่ง
4. ช่องที่ (4) “ผลการวิเคราะห์ความขาดแคลน”
 จำนวนที่มีอยู่ให้ระบุ
 - ใช้ได้ จำนวนกี่คัน
 - ชำรุด ไม่สามารถใช้งานได้ จำนวนกี่คัน
 จำนวนที่ขอจัดตั้งให้ระบุ
 - รถยนต์ จำนวนกี่คัน
 - รถจักรยานยนต์ จำนวนกี่คัน
5. ช่องที่ (5) “งบประมาณต่อหน่วย” ให้ระบุราคาต่อหน่วยของครุภัณฑ์ของแต่ละรายการ (ราคาครุภัณฑ์ตามบัญชีที่แนบมาพร้อมนี้)
6. ช่องที่ (6) “งบประมาณรวมทั้งสิ้น” ให้ระบุวงเงินงบประมาณรวมทั้งหมดของครุภัณฑ์ในแต่ละรายการ ช่องที่ (4) จำนวนที่ขอ คุณ ช่องที่ (5)
7. ช่องที่ (7) “ที่มาของรายการ” ให้ระบุหน่วยงานที่กำหนดคุณลักษณะเฉพาะครุภัณฑ์และราคาของรายการที่ขอจัดตั้งงบประมาณ ว่า สำนักงบประมาณ
8. ให้เสนอขอจัดตั้งงบประมาณได้เฉพาะโรงเรียนในพื้นที่สูงและถิ่นทุรกันดาร และโรงเรียนพื้นที่เกาะเท่านั้น

คำขอจัดตั้งงบประมาณรายการครุภัณฑ์ ประจำปีงบประมาณ พ.ศ. 2566 (สำหรับครุภัณฑ์โรงเรียน)
รายการครุภัณฑ์ยานพาหนะและขนส่ง

(1) กลุ่มโรงเรียน

โรงเรียนทั่วไป

โรงเรียนคุณภาพ

รหัสโรงเรียน (Obec 6 หลัก).....โรงเรียน.....ตำบล.....อำเภอ.....
สพป./สพม.....

(2)	(3)		(4)				(5)	(6)	(7)		
	รายการขอตั้ง		ผลการวิเคราะห์ความขาดแคลน				งบประมาณ ต่อหน่วย	งบประมาณ รวมทั้งสิ้น	ที่มา ของรายการ		
ลำดับที่	รายการ	ประเภท	จำนวนที่มีอยู่		จำนวนที่ขอตั้ง					งบประมาณ ต่อหน่วย	งบประมาณ รวมทั้งสิ้น
			รถยนต์		รถจักรยานยนต์		รถยนต์	รถจักรยานยนต์			
			ใช้ได้	ชำรุด	ใช้ได้	ชำรุด					
									สำนักงานประมาณ		

ชื่อเจ้าหน้าที่
โทร.....
โทรศัพท์ (มือถือ)

รับรองความถูกต้อง

(.....)

ตำแหน่ง ผู้อำนวยการโรงเรียน.....

โทร.....

โทรศัพท์ (มือถือ)

หมายเหตุ

1. ให้บันทึกข้อมูลใน File Microsoft Excel เท่านั้น และห้ามเปลี่ยนแปลง/เพิ่มเติมแบบฟอร์มนี้อย่างเด็ดขาด
2. รายละเอียด แบบ 4-1 นี้สำหรับการเสนอขอตั้งครุภัณฑ์ของโรงเรียนพื้นที่สูงในถิ่นทุรกันดาร และโรงเรียนพื้นที่เกาะเท่านั้น โดยเรียงลำดับความสำคัญและความจำเป็นทั้งหมดที่โรงเรียนขอตั้ง

แนวทางการขอจัดตั้งงบประมาณรายจ่ายประจำปีงบประมาณ พ.ศ. 2566 งบลงทุน รายการค่าที่ดินและสิ่งก่อสร้าง

ปีงบประมาณ พ.ศ. 2566 สำนักงานคณะกรรมการการศึกษาขั้นพื้นฐาน ได้กระจายอำนาจให้สำนักงานเขตพื้นที่การศึกษาดำเนินการจัดตั้งงบประมาณ งบลงทุน ค่าที่ดินและสิ่งก่อสร้างให้กับสำนักงานเขตพื้นที่การศึกษา และโรงเรียน เพื่อจัดหาอาคาร สิ่งก่อสร้าง ให้เพียงพอตามความขาดแคลนและจำเป็น ส่งเสริม สนับสนุนให้สำนักงานเขตพื้นที่การศึกษาและโรงเรียนสามารถจัดการเรียนการสอนและบริหารจัดการ การศึกษาได้อย่างมีประสิทธิภาพ เกิดประโยชน์สูงสุดต่อการพัฒนาการศึกษา ตอบสนองการปฏิรูปการเรียนรู้ และนโยบายของรัฐบาลเป็นกรอบในการเสนอขอจัดตั้งงบประมาณ

กรอบวงเงินการขอจัดตั้งงบประมาณ งบลงทุน รายการค่าที่ดินและสิ่งก่อสร้าง

สำนักงานคณะกรรมการการศึกษาขั้นพื้นฐาน กำหนดกรอบวงเงินการดำเนินงานการขอจัดตั้ง งบประมาณรายจ่ายประจำปีงบประมาณ พ.ศ. 2566 รายการค่าที่ดินและสิ่งก่อสร้างสำหรับสำนักงานเขตพื้นที่ การศึกษา และโรงเรียนในสังกัด **ยกเว้น** โรงเรียนในโครงการตามพระราชดำริและโรงเรียนเฉลิมพระเกียรติ และโรงเรียนในโครงการพัฒนารูปแบบการจัดการศึกษาในเขตพัฒนาพิเศษเฉพาะกิจจังหวัดชายแดนภาคใต้ (เนื่องจากได้มีการเสนอขอจัดตั้งงบประมาณเป็นโครงการเฉพาะรองรับไว้แล้ว) กรอบวงเงินรวมทั้งสิ้น **10,830,609,500 บาท** โดยจัดตั้งตามกลุ่มโรงเรียน ดังนี้

กลุ่มที่ 1 กลุ่มโรงเรียนทั่วไป และโรงเรียน Stand Alone

โรงเรียนทั่วไป และโรงเรียน Stand Alone มีกรอบวงเงินการขอจัดตั้งงบประมาณ ดังนี้

1. ค่าก่อสร้างและปรับปรุงซ่อมแซมอาคารเรียน อาคารประกอบและสิ่งก่อสร้างอื่น สำหรับ สำนักงานเขตพื้นที่การศึกษา และโรงเรียนในสังกัด จำนวน **4,482,572,200 บาท**
2. ค่าก่อสร้างอาคารเรียน อาคารประกอบ รายการงบผูกพัน จำนวน **700,000,000 บาท** สามารถเสนอขอจัดตั้งงบประมาณได้ตามความจำเป็นตามเกณฑ์ที่กำหนด สำหรับโรงเรียนในพื้นที่โครงการ พื้นฐานเพื่อการพัฒนาการศึกษาในเขตพัฒนาพิเศษเฉพาะกิจจังหวัดชายแดนภาคใต้ สามารถขอจัดตั้งได้ตาม ความจำเป็นตามเกณฑ์ที่กำหนดโดยคำของบประมาณดังกล่าว สำนักนโยบายและแผน สำนักงาน คณะกรรมการการศึกษาขั้นพื้นฐานจะเป็นผู้พิจารณา
3. ค่าก่อสร้างอาคารเรียน อาคารประกอบ รายการงบผูกพันเดิม จำนวน **239,309,600 บาท**

กลุ่มที่ 2 กลุ่มโรงเรียนคุณภาพ*

กลุ่มโรงเรียนคุณภาพ ประกอบด้วย โรงเรียนคุณภาพประจำตำบล และโรงเรียนต้นแบบคุณภาพ มีกรอบวงเงินการขอจัดตั้งงบประมาณ ดังนี้

1. ค่าก่อสร้างและปรับปรุงซ่อมแซมอาคารเรียน อาคารประกอบและสิ่งก่อสร้างอื่น สำหรับ โรงเรียนในสังกัด จำนวน **3,279,716,900 บาท**

* โรงเรียนคุณภาพ หมายถึง โรงเรียนคุณภาพของชุมชน โรงเรียนมัธยมดีสี่มุมเมือง โรงเรียน Stand alone จำนวน 349 โรงเรียน

2. ค่าก่อสร้างอาคารเรียน อาคารประกอบ รายการขบผูกพัน จำนวน 700,000,000 บาท สามารถเสนอขอจัดตั้งงบประมาณได้ตามความจำเป็นตามเกณฑ์ที่กำหนด
3. ค่าก่อสร้างอาคารเรียน อาคารประกอบ รายการขบผูกพันเดิม จำนวน 1,429,010,800 บาท

เนื่องจากสำนักงานคณะกรรมการการศึกษาขั้นพื้นฐานมีนโยบายการพัฒนาโรงเรียนในท้องถิ่นให้เป็นโรงเรียนที่มีคุณภาพ มีความเข้มแข็งทางวิชาการ และมีความพร้อมในการพัฒนาในด้านต่าง ๆ สามารถให้บริการการศึกษาแก่นักเรียนและชุมชน ซึ่งเป็นการเพิ่มโอกาสการเข้าถึงการศึกษาอย่างมีคุณภาพที่ช่วยลดความเหลื่อมล้ำทางการศึกษา รวมทั้งให้ความสำคัญกับโรงเรียนที่ตั้งอยู่ในพื้นที่ห่างไกล ทุรกันดาร พื้นที่สูงบนเกาะ ที่ต้องเป็นโรงเรียน Stand Alone ให้สามารถคงอยู่อย่างมีคุณภาพ ดังนั้น ในการจัดตั้งงบประมาณปีงบประมาณ พ.ศ. 2566 งบลงทุน ค่าครุภัณฑ์ ที่ดินและสิ่งก่อสร้างในปีนี้ จึงได้แบ่งการจัดตั้งงบประมาณของโรงเรียนออกเป็น 2 กลุ่ม ดังกล่าวข้างต้น สำนักงานเขตพื้นที่การศึกษาต้องให้ความสำคัญในการจัดตั้งงบประมาณ เพื่อรองรับการพัฒนาให้เกิดคุณภาพ ดังนี้

กลุ่มที่ 1 กลุ่มโรงเรียนทั่วไปและโรงเรียน Stand Alone สำนักงานเขตพื้นที่การศึกษาต้องให้ความสำคัญในการจัดตั้งงบประมาณสำหรับโรงเรียน Stand Alone ดังบัญชีรายชื่อแนบ (หน้า 316 - 769) เป็นลำดับแรกทั้งค่าครุภัณฑ์ ที่ดินและสิ่งก่อสร้าง

กลุ่มที่ 2 กลุ่มโรงเรียนคุณภาพ ประกอบด้วย โรงเรียนคุณภาพประจำตำบล และโรงเรียนต้นแบบคุณภาพ ซึ่งโรงเรียนต้นแบบคุณภาพ พิจารณามาจาก โรงเรียนคุณภาพประจำตำบล โรงเรียนทั่วไปให้เป็นโรงเรียนต้นแบบคุณภาพ สำนักงานเขตพื้นที่การศึกษาต้องให้ความสำคัญในการจัดตั้งงบประมาณสำหรับโรงเรียนต้นแบบคุณภาพ รวมทั้ง โรงเรียนต้นแบบ Stand Alone ที่กำหนดให้เป็นโรงเรียนคุณภาพ ดังบัญชีรายชื่อแนบ (หน้า 770 - 966) เป็นลำดับแรกทั้งค่าครุภัณฑ์ ที่ดินและสิ่งก่อสร้าง

นอกจากนี้ ในปีงบประมาณ พ.ศ. 2566 สำนักงานคณะกรรมการการศึกษาขั้นพื้นฐานได้มีนโยบายเกี่ยวกับด้านความปลอดภัย และเป็นสวัสดิการให้กับข้าราชการครู และบุคลากรทางการศึกษา จึงให้ความสำคัญในการก่อสร้าง หรือปรับปรุงอาคารซ่อมแซมอาคารเดิมเพื่อใช้เป็นบ้านพักครูในลักษณะเป็นหมู่บ้านครู ดังนั้น จึงกำหนดให้สำนักงานเขตพื้นที่การศึกษาในสังกัดพิจารณาเสนอขอจัดตั้งบ้านพักครูเป็นกรณีพิเศษ ทั้งนี้ ไม่รวมในกรอบวงเงินที่สำนักงานเขตพื้นที่การศึกษาได้รับจัดสรร

ในการนี้ สำนักงานเขตพื้นที่การศึกษาต้องคำนึงถึงการได้รับการจัดสรรงบประมาณในปีที่ผ่านมา ประกอบการพิจารณาให้สอดคล้องกับความขาดแคลน จำเป็นของโรงเรียนแต่ละกลุ่มด้วย

แนวทางการขอจัดตั้งงบประมาณ งบลงทุน รายการค่าที่ดินและสิ่งก่อสร้าง

ระดับสำนักงานคณะกรรมการการศึกษาขั้นพื้นฐาน

1. ศึกษา วิเคราะห์ข้อมูล ดัชนี ความขาดแคลนและความต้องการ งบลงทุน รายการค่าที่ดินและสิ่งก่อสร้างอื่น ของโรงเรียนและสำนักงานเขตพื้นที่การศึกษา
2. กำหนดกรอบวงเงินจัดตั้งงบประมาณ งบลงทุน รายการค่าที่ดินและสิ่งก่อสร้าง ประจำปีงบประมาณ พ.ศ. 2566
3. กำหนดเกณฑ์จัดตั้งงบประมาณ งบลงทุน รายการค่าที่ดินและสิ่งก่อสร้าง ประจำปีงบประมาณ พ.ศ. 2566
4. จัดทำคู่มือการขอจัดตั้งงบประมาณรายจ่ายประจำปีงบประมาณ พ.ศ. 2566 งบลงทุนค่าที่ดินและสิ่งก่อสร้าง
5. กำหนดปฏิทินการปฏิบัติงานให้สอดคล้องกับสำนักงบประมาณ
6. แจกกรอบวงเงินงบประมาณให้สำนักงานเขตพื้นที่การศึกษา
7. ประมวลผลคำขอจัดตั้งงบประมาณของทุกสำนักงานเขตพื้นที่การศึกษา
8. จัดทำคำขอจัดตั้งงบประมาณ งบลงทุน รายการค่าที่ดินและสิ่งก่อสร้าง ในภาพรวมของสำนักงานคณะกรรมการการศึกษาขั้นพื้นฐาน เสนอคณะกรรมการการศึกษาขั้นพื้นฐาน กระทรวงศึกษาธิการ และสำนักงบประมาณพิจารณา

ระดับสำนักงานเขตพื้นที่การศึกษา

1. สำนักงานเขตพื้นที่การศึกษา แจ้งนโยบายและแนวทางการขอจัดตั้งงบประมาณรายการค่าที่ดินและสิ่งก่อสร้าง ให้โรงเรียนดำเนินการขอจัดตั้งงบประมาณและกรอกข้อมูลคำขอจัดตั้งงบประมาณ รายการค่าที่ดินและสิ่งก่อสร้างที่ขาดแคลน จำเป็น ส่งให้สำนักงานเขตพื้นที่การศึกษา ภายในกรอบเวลาที่กำหนด
2. แต่งตั้งคณะกรรมการพิจารณาขอจัดตั้งงบประมาณ งบลงทุน รายการค่าที่ดินและสิ่งก่อสร้าง ประกอบด้วย ผู้อำนวยการสำนักงานเขตพื้นที่การศึกษาเป็นประธาน รองผู้อำนวยการสำนักงานเขตพื้นที่การศึกษาที่รับผิดชอบกลุ่มนโยบายและแผน ผู้แทนผู้บริหารโรงเรียนตามขนาดโรงเรียน และหรือผู้แทนโรงเรียนคุณภาพ และหรือผู้แทนเครือข่ายกลุ่มโรงเรียน ในกรณีสำนักงานเขตพื้นที่การศึกษามีโรงเรียนที่ตั้งในพื้นที่ลักษณะพิเศษ (โรงเรียนในพื้นที่สูงและถิ่นทุรกันดาร และโรงเรียนพื้นที่เกาะ) ให้มีผู้แทนร่วมด้วย โดยมีผู้อำนวยการกลุ่มนโยบายและแผนเป็นกรรมการและเลขานุการ และแต่งตั้งกรรมการและผู้ช่วยเลขานุการได้ตามความเหมาะสม ทำหน้าที่ขอจัดตั้งงบประมาณให้เป็นไปตามแนวทางการขอจัดตั้งงบประมาณ งบลงทุน รายการค่าที่ดินและสิ่งก่อสร้าง เพื่อให้เป็นไปตามวัตถุประสงค์ และดำเนินการตามขั้นตอนที่เกี่ยวข้อง
3. การขอจัดตั้งงบประมาณ สำนักงานเขตพื้นที่การศึกษา ดำเนินการขอจัดตั้งงบประมาณ ดังนี้
 - 3.1 ตรวจสอบการบันทึกและยืนยันข้อมูลในระบบจัดเก็บข้อมูลสิ่งก่อสร้าง (B-OBEC) ของโรงเรียน เนื่องจากการขอจัดตั้งงบประมาณรายจ่ายประจำปีงบประมาณ พ.ศ. 2566 สำนักงานคณะกรรมการการศึกษาขั้นพื้นฐาน กำหนดให้โปรแกรมจัดเก็บข้อมูลสิ่งก่อสร้าง (B-OBEC) เชื่อมโยงกับเว็บไซต์การขอจัดตั้งงบประมาณ <https://budget66.jobobec.in.th> รวมทั้งตรวจสอบพิกัด Latitude และ Longitude ของทุกโรงเรียนที่ได้นำมาจากระบบ DMC ให้ถูกต้อง และบันทึกพิกัด Latitude และ

Longitude ของสำนักงานเขตพื้นที่การศึกษาด้วย หากไม่บันทึกและยืนยันข้อมูลในโปรแกรม B-OBEC และ พิกัดจะไม่สามารถขอจัดตั้งงบประมาณรายจ่ายประจำปีงบประมาณ พ.ศ. 2566 ได้

3.2 การขอจัดตั้งงบประมาณประจำปี กรณีงบประมาณรายจ่ายประจำปีงบประมาณ พ.ศ. 2566 การขอจัดตั้งงบประมาณให้ดำเนินการ ดังนี้

3.2.1 กรณี โรงเรียนกลุ่มที่ 1 กลุ่มโรงเรียนทั่วไปและโรงเรียน Stand Alone และ โรงเรียนกลุ่มที่ 2 กลุ่มโรงเรียนคุณภาพที่เป็นโรงเรียนคุณภาพประจำตำบล ในการจัดตั้งงบประมาณให้ เรียงลำดับความสำคัญดังนี้

ลำดับที่ 1 รายการปรับปรุงซ่อมแซม อาคารเรียน อาคารประกอบและสิ่งก่อสร้างอื่น โดยให้ความสำคัญกับรายการปรับปรุงซ่อมแซมบ้านพักครูเป็นอันดับแรก

ลำดับที่ 2 ค่าก่อสร้างอาคารเรียน อาคารประกอบและสิ่งก่อสร้างอื่น โดยให้ความสำคัญกับรายการบ้านพักครูเป็นอันดับแรก

3.2.2 กรณี โรงเรียนกลุ่มที่ 2 ที่เป็นโรงเรียนต้นแบบคุณภาพ ให้เสนอขอจัดตั้ง งบประมาณตามความขาดแคลนจำเป็นได้ทุกรายการ

3.2.3 รายการขอจัดตั้งงบประมาณให้ดำเนินการดังนี้

1) รายการก่อสร้างอาคารเรียน อาคารสำนักงานเขตพื้นที่การศึกษา อาคารประกอบ และสิ่งก่อสร้างอื่น ตามแบบมาตรฐานของสำนักงานคณะกรรมการการศึกษาขั้นพื้นฐาน

2) รายการค่าปรับปรุงซ่อมแซมอาคารเรียน อาคารประกอบ และสิ่งก่อสร้างอื่น ต้องเป็นสิ่งปลูกสร้างที่ขึ้นทะเบียนทรัพย์สินของหน่วยงาน โรงเรียน และเสนอขอจัดตั้งงบประมาณโรงเรียนละ 50,000 บาทขึ้นไป ให้จัดส่งรายละเอียดประมาณราคาแบบ ปร.4 (ก) ปร.5 (ก) และ ปร.6 รายการปรับปรุง ซ่อมแซม ตามตัวอย่าง (หน้า 110) พร้อมทั้งแนบไฟล์ภาพถ่ายอาคารและรายการปรับปรุงซ่อมแซมที่เสนอขอ จัดตั้งงบประมาณ จำนวน 2 ไฟล์ ในเว็บไซต์ <https://budget66.jobobec.in.th> พร้อมเอกสาร 1 ชุด/กลุ่ม โรงเรียน (กลุ่มโรงเรียนทั่วไป 1 ชุด, กลุ่มโรงเรียนคุณภาพ 1 ชุด)

3) รายการปรับปรุงซ่อมแซมอาคารสำนักงานเขตพื้นที่การศึกษา หากมีความจำเป็น จัดตั้งในรายการนี้ สำนักงานเขตพื้นที่การศึกษาเดิม 225 เขตพื้นที่การศึกษา ให้จัดตั้งได้ในวงเงินไม่เกิน 1,000,000 บาท สำหรับสำนักงานเขตพื้นที่ศึกษามัธยมศึกษาตั้งใหม่ 20 เขตพื้นที่การศึกษา ให้จัดตั้ง ได้ในวงเงินไม่เกิน 1,500,000 บาท โดยใช้กรอบวงเงินที่สำนักงานเขตพื้นที่การศึกษาได้รับจัดสรรสำหรับ กลุ่มโรงเรียนทั่วไป

กรณีปรับปรุงซ่อมแซมตาม 3.2.3 ในข้อ 2) และ 3) ที่มีผลกระทบต่อโครงสร้างหลักของ อาคารหรือมีผลกระทบต่อความปลอดภัยและจำเป็นต้องมีการควบคุมดูแลการปฏิบัติงานตลอดระยะเวลา การดำเนินการ สำนักงานเขตพื้นที่การศึกษาและโรงเรียนในสังกัดจำเป็นต้องมีรูปแบบรายการที่ผ่านการรับรอง จากวิศวกรและหรือสถาปนิกที่ได้รับใบอนุญาตประกอบวิชาชีพ พร้อมแนบสำเนาใบประกอบวิชาชีพของวิศวกร และหรือสถาปนิกและรับรองสำเนาถูกต้องทุกฉบับ

4) ในกรณีรายการก่อสร้างบ้านพักครูตามนโยบายเกี่ยวกับด้านความปลอดภัย และเป็นสวัสดิการให้กับข้าราชการครู และบุคลากรทางการศึกษา ให้สำนักงานเขตพื้นที่การศึกษาพิจารณา ขอจัดตั้งเป็นกรณีพิเศษได้เขตละ 1 หลัง โดยพิจารณาสร้างในพื้นที่ที่สามารถจัดเป็นหมู่บ้านครู และบุคลากร ทางการศึกษาได้ และต้องมีครูต้องการเข้าพักอาศัยจากหลายโรงเรียน รวมทั้งมีพื้นที่ในการก่อสร้าง ซึ่งอาจเป็น บ้านพักครูเรือนแถว หรือบ้านพักครูเดี่ยว ตามความเหมาะสมของพื้นที่ และให้โรงเรียนที่เป็นพื้นที่เป้าหมาย

ในการก่อสร้างเป็นผู้เสนอค่าขอจัดตั้งงบประมาณ ทั้งนี้ ไม่รวมในกรอบวงเงินที่สำนักงานเขตพื้นที่การศึกษาได้รับจัดสรร โดยมีแนวทางในการเสนอขอจัดตั้งงบประมาณ ดังนี้

4.1) โรงเรียนที่ขอจัดตั้งงบประมาณต้องจัดทำค่าของงบประมาณตามแบบที่กำหนดให้ครบถ้วน

4.2) ให้แสดงเหตุผลความจำเป็นในการขอสร้างบ้านพักครู โดยแนบรายชื่อข้าราชการครู และบุคลากรทางการศึกษาที่เข้าพักอาศัย ตามแบบที่กำหนด

4.3) กรณีที่จะเสนอขอบ้านพักครูตามนโยบายฯ ดังกล่าวต้องมีครูและบุคลากรทางการศึกษาที่ต้องการเข้าพักอาศัยจากหลายโรงเรียนรวมกัน พร้อมแนบแผนผังแสดงตำแหน่งที่ตั้งโรงเรียนของครูและบุคลากรทางการศึกษาที่เข้าพักอาศัยร่วมกัน

4.4) ให้มีหนังสือยืนยันว่ามีพื้นที่ที่จะก่อสร้างเพียงพอและมีความพร้อมในการก่อสร้าง

4.5) เสนอขอจัดตั้งงบประมาณก่อสร้างบ้านพักครู สำนักงานเขตพื้นที่การศึกษาระดับ 1 หลัง

4.6) ใช้แบบฟอร์มคำขอจัดตั้งงบประมาณ “แบบบ้านพักครูตามนโยบายฯ” พร้อมแนบหลักฐานตามที่กำหนด

ทั้งนี้ การเสนอขอจัดตั้งบ้านพักครูตามนโยบายฯ ให้คำนึงถึงหลักเกณฑ์และวิธีปฏิบัติในการจัดข้าราชการเข้าพักอาศัยในที่พักของข้าราชการ พ.ศ. 2560 และจำนวนข้าราชการครูที่เข้าพักจริงเมื่อก่อสร้าง หรือปรับปรุงซ่อมแซมแล้วเสร็จ

สำหรับโรงเรียนอื่น ๆ ที่มีความจำเป็นขาดแคลนบ้านพักครูให้เสนอขอจัดตั้งเพิ่มเติมได้ตามเกณฑ์ โดยใช้กรอบวงเงินที่สำนักงานเขตพื้นที่การศึกษาได้รับจัดสรร

5) รายการสิ่งก่อสร้างอื่น ได้แก่ รั้ว ถนน และรางระบายน้ำ สำนักงานเขตพื้นที่การศึกษาจะต้องแนบบทประมาณราคา (ปร.4 (ก) ปร.5 (ก) และ ปร.6) เป็นไฟล์ pdf ลงในเว็บไซต์ <https://budget66.jobobec.in.th> พร้อมส่งเอกสาร 1 ชุด

หมายเหตุ : รายการสิ่งก่อสร้างตาม 3.2.3 ในข้อ 2) , 3) , 4) และอาคารแบบพิเศษ จะต้องบันทึก ค่า Factor F ลงในเว็บไซต์ <https://budget66.jobobec.in.th>

ทั้งนี้ ให้สำนักงานเขตพื้นที่การศึกษาจัดเรียงลำดับความสำคัญจำเป็นรวมทุกรายการให้อยู่ในบัญชีเดียวกัน (แบบ 11) โดยเรียงลำดับความขาดแคลนจำเป็นจากมากไปหาน้อย กรณีงบประมาณในภาพรวมของสำนักงานเขตพื้นที่การศึกษาแต่ละแห่งถูกปรับลด สำนักงานคณะกรรมการการศึกษาขั้นพื้นฐานจะตัดจากลำดับสุดท้ายขึ้นไป

3.3 การขอจัดตั้งงบประมาณประจำปี กรณีงบผูกพัน รายการค่าที่ดินและสิ่งก่อสร้าง หากมีความจำเป็นให้เสนอตั้งงบประมาณไปที่สำนักงานคณะกรรมการการศึกษาขั้นพื้นฐาน โดยไม่ซ้ำกับที่ได้รับจัดสรรในปีงบประมาณ พ.ศ. 2565

- สำนักงานเขตพื้นที่การศึกษาประถมศึกษาหรือโรงเรียนในสังกัด จัดตั้งได้ไม่เกินเขตละ 1 หลัง (กำหนดตามสัดส่วนจำนวนโรงเรียนที่มีนักเรียน 400 คนขึ้นไป)

- สำนักงานเขตพื้นที่การศึกษามัธยมศึกษาหรือโรงเรียนในสังกัด ขอจัดตั้งได้ไม่เกิน เขตละ 2 หลัง (กำหนดตามสัดส่วนจำนวนโรงเรียนที่มีนักเรียน 400 คนขึ้นไป)

3.3.1 การขอจัดตั้งงบประมาณกรณีขุดบ่อกักน้ำสำหรับอาคารเรียนของโรงเรียน ต้องเป็น โรงเรียนที่มีนักเรียน ตั้งแต่ 400 คน และมีความขาดแคลนห้องตามเกณฑ์ ตั้งแต่ 10 ห้อง ขึ้นไป

3.3.2 การขอจัดตั้งงบประมาณกรณีขุดบ่อกักน้ำ สำหรับสำนักงานเขตพื้นที่การศึกษา หากมีความจำเป็นจัดตั้งงบประมาณในการก่อสร้างอาคารสำนักงาน สามารถจัดตั้งได้ 3 รูปแบบ คือ

แบบที่ 1 ราคา 23,394,000 บาท

แบบที่ 2 ราคา 20,312,000 บาท

แบบที่ 4 ราคา 10,383,000 บาท (ให้จัดตั้งในรายการงบประมาณปีเดียว

โดยใช้กรอบวงเงินที่สำนักงานเขตพื้นที่การศึกษาได้รับจัดสรรสำหรับกลุ่มโรงเรียนทั่วไป)

4. การขอจัดตั้งงบประมาณของโรงเรียนในสำนักงานเขตพื้นที่การศึกษาต้องเป็นไปตามคู่มือ และแนวทางที่สำนักงานคณะกรรมการการศึกษาขั้นพื้นฐานกำหนด โดยสำนักงานเขตพื้นที่การศึกษาอาจ พิจารณากำหนดรายละเอียด เกณฑ์ ประกอบการพิจารณาเพิ่มเติมได้ตามนโยบายการพัฒนาของแต่ละ สำนักงานเขตพื้นที่การศึกษา กรณีโรงเรียนขยายโอกาสทางการศึกษา ที่มีนักเรียนระดับมัธยมศึกษาตอนต้น จำนวน 20 คนลงมา ให้สำนักงานเขตพื้นที่การศึกษาพิจารณาให้สอดคล้องกับนโยบาย หรือพิจารณาตาม ความเหมาะสมของแต่ละพื้นที่ด้วย

5. ให้สำนักงานเขตพื้นที่การศึกษา ศึกษาแนวทางการขอจัดตั้งงบประมาณประจำปี งบลงทุน รายการค่าที่ดินและสิ่งก่อสร้าง โดยใช้แบบรูปรายการและราคามาตรฐานตามที่สำนักงานคณะกรรมการ การศึกษาขั้นพื้นฐานกำหนด หรือใช้แบบพิเศษตามความต้องการจำเป็นของโรงเรียน กรณีโรงเรียนที่ตั้งอยู่ ในพื้นที่เสี่ยงต่อแผ่นดินไหว (ตามประกาศพื้นที่เสี่ยงภัยแผ่นดินไหว ของกระทรวงมหาดไทย) ให้ใช้แบบ อาคารเรียน (ในเขตแผ่นดินไหว) ตามแบบที่สำนักงานคณะกรรมการการศึกษาขั้นพื้นฐานกำหนด

6. รายละเอียดประกอบการขอจัดตั้งงบประมาณให้เป็นไปตามแบบฟอร์ม พร้อมส่งเอกสาร ประกอบ ดังนี้

6.1 อาคารเรียนและอาคารอเนกประสงค์ กรณีขุดบ่อกักน้ำแบบมาตรฐาน ได้แก่

6.1.1 เหตุผลและความจำเป็นประกอบการพิจารณา

6.1.2 ผังบริเวณโรงเรียน (Master Plan) ระบุตำแหน่งที่จะก่อสร้างพร้อมทั้งแสดง ระยะห่างระหว่างอาคารตามกฎหมายกระทรวง ฉบับที่ 61 (พ.ศ. 2550) ออกตามความในพระราชบัญญัติ ควบคุมอาคาร พ.ศ. 2522

6.1.3 สำเนาหนังสือแสดงกรรมสิทธิ์ที่ดิน/การขอใช้ที่ดิน

6.1.4 หนังสือยืนยันว่ามีสถานที่ก่อสร้างเพียงพอและพร้อมในการก่อสร้าง

6.1.5 ภาพถ่าย สภาพอาคารเรียน อาคารประกอบและสิ่งก่อสร้างอื่น ที่มีอยู่ในปัจจุบัน

6.1.6 แบบสำรวจข้อมูลประกอบการเสนอขอจัดตั้งงบประมาณรายจ่ายประจำปี งบประมาณ พ.ศ. 2566 กรณีขุดบ่อกักน้ำ

6.1.7 หนังสือรับรองการก่อสร้างอาคารไม่ขัดต่อกฎหมายว่าด้วยเรื่องความสูงของ อาคาร เช่น กฎกระทรวง ข้อบัญญัติท้องถิ่น ประกาศ พระราชบัญญัติโบราณสถาน โบราณวัตถุ ศิลปวัตถุ และ พิพิธภัณฑสถานแห่งชาติ พ.ศ. 2504 และระเบียบว่าด้วยการก่อสร้างอาคารในเขตเมืองของจังหวัดและ หน่วยงานที่เกี่ยวข้อง

6.1.8 กรณีของการขอจัดตั้งงบประมาณทดแทนอาคารเดิมที่ต้องการรื้อถอน จะต้องมีความเห็นของวิศวกรหน่วยงานของรัฐที่มีใบอนุญาตประกอบวิชาชีพวิศวกรรมควบคุมว่า **สมควรรื้อถอน** ประกอบการพิจารณา จึงสามารถเสนอขอจัดตั้งงบประมาณอาคารทดแทนได้ (กรณีโรงเรียนดำเนินการขออนุมัติรื้อถอนไว้แล้วแต่ยังไม่ได้รื้อถอน ก็ให้ตรวจสอบและดำเนินการให้ถูกต้องตามขั้นตอนที่กำหนดนี้ด้วย) พร้อมจัดส่งสำเนาหนังสือที่ได้รับอนุมัติให้รื้อถอนและสำเนาใบอนุญาตประกอบวิชาชีพวิศวกรรมควบคุม และต้องได้รับการอนุมัติให้รื้อถอนก่อนวันที่ **31 ตุลาคม พ.ศ. 2564**

6.2 อาคารเรียนและอาคารอเนกประสงค์ กรณีงบบุผูกพันแบบพิเศษ ได้แก่

6.2.1 เหตุผลและความจำเป็นประกอบการพิจารณา

6.2.2 ส่งแบบรูปรายการอาคารเรียน และอาคารอเนกประสงค์แบบพิเศษที่ผู้อำนวยการโรงเรียนลงนามรับรองในแบบรูปรายการว่า “ขอใช้แบบรูปรายการดังกล่าวนี้ในการก่อสร้าง” ทุกแผ่น

6.2.3 ผังบริเวณโรงเรียน (Master Plan) ระบุตำแหน่งที่จะก่อสร้างพร้อมทั้งแสดงระยะห่างระหว่างอาคารตามกฎกระทรวง ฉบับที่ 61 (พ.ศ. 2550) ออกตามความในพระราชบัญญัติควบคุมอาคาร พ.ศ. 2522 และกฎกระทรวง ฉบับที่ 55 (พ.ศ. 2543) ออกตามความในพระราชบัญญัติควบคุมอาคาร พ.ศ. 2522 หมวด 4 แนวอาคารและระยะห่างของอาคาร

6.2.4 สำเนาหนังสือแสดงกรรมสิทธิ์ที่ดิน/การขอใช้ที่ดิน

6.2.5 หนังสือยืนยันว่าโรงเรียนมีข้อจำกัดด้านพื้นที่ก่อสร้าง ไม่สามารถก่อสร้างอาคารแบบมาตรฐานได้ และยืนยันว่ามีสถานที่ก่อสร้างเพียงพอ พร้อมในการก่อสร้างอาคารแบบพิเศษ

6.2.6 ภาพถ่าย สภาพอาคารเรียน อาคารประกอบและสิ่งก่อสร้างอื่น ที่มีอยู่ในปัจจุบัน

6.2.7 แบบสำรวจข้อมูลประกอบการเสนอขอจัดตั้งงบประมาณรายจ่ายประจำปีงบประมาณ พ.ศ. 2566 กรณีงบบุผูกพัน แบบที่เสนอขอจัดตั้งจะต้องมีความสอดคล้องกับข้อมูลความขาดแคลน

6.2.8 หนังสือรับรองการก่อสร้างอาคารไม่ขัดต่อกฎหมายว่าด้วยเรื่องความสูงของอาคาร เช่น กฎกระทรวง ข้อบัญญัติท้องถิ่น ประกาศ พระราชบัญญัติโบราณสถาน โบราณวัตถุ ศิลปวัตถุ และพิพิธภัณฑสถานแห่งชาติ พ.ศ. 2504 และระเบียบว่าด้วยการก่อสร้างอาคารในเขตเมืองของจังหวัดและหน่วยงานที่เกี่ยวข้อง

6.2.9 กรณีของการขอจัดตั้งงบประมาณทดแทนอาคารเดิมที่ต้องการรื้อถอนจะต้องมีความเห็นของวิศวกรหน่วยงานของรัฐที่มีใบอนุญาตประกอบวิชาชีพวิศวกรรมควบคุมว่า **สมควรรื้อถอน** ประกอบการพิจารณา จึงสามารถเสนอขอจัดตั้งงบประมาณอาคารทดแทนได้ (กรณีโรงเรียนดำเนินการขออนุมัติรื้อถอนไว้แล้วแต่ยังไม่ได้รื้อถอน ก็ขอให้ตรวจสอบและดำเนินการให้ถูกต้องตามขั้นตอนที่กำหนดนี้ด้วย) พร้อมจัดส่งสำเนาหนังสือที่ได้รับอนุมัติให้รื้อถอนและสำเนาใบอนุญาตประกอบวิชาชีพวิศวกรรมควบคุม และต้องได้รับการอนุมัติให้รื้อถอนก่อน วันที่ **31 ตุลาคม พ.ศ. 2564**

ทั้งนี้ หากได้รับการจัดสรรงบประมาณแล้ว ห้ามมิให้โรงเรียนเปลี่ยนแปลงแบบรูปรายการโดยเด็ดขาด

6.3 อาคารสำนักงานเขตพื้นที่การศึกษา (ทั้งกรณีงบบุผูกพัน และงบบุเดี่ยว) ได้แก่

6.3.1 เหตุผลและความจำเป็นประกอบการพิจารณา

6.3.2 ผังบริเวณ (Master Plan) ระบุตำแหน่งที่จะก่อสร้างพร้อมทั้งแสดงระยะห่างระหว่างอาคารตามกฎกระทรวง ฉบับที่ 61 (พ.ศ. 2550) ออกตามความในพระราชบัญญัติควบคุมอาคาร พ.ศ. 2522 และกฎกระทรวง ฉบับที่ 55 (พ.ศ. 2543) ออกตามความในพระราชบัญญัติควบคุมอาคาร พ.ศ. 2522

หมวด 4 แนวอาคารและระยะห่างของอาคาร เพื่อยืนยันว่ามีสถานที่ก่อสร้างเพียงพอและพร้อมในการก่อสร้าง

6.3.3 สำเนาหนังสือแสดงกรรมสิทธิ์ที่ดิน/การขอใช้ที่ดิน

6.3.4 ภาพถ่าย สภาพอาคารสำนักงานที่มีอยู่ในปัจจุบัน

6.3.5 จำนวนบุคลากรในสำนักงาน ตามกรอบอัตรากำลัง

ทั้งนี้ สำนักงานคณะกรรมการการศึกษาขั้นพื้นฐานจะพิจารณาเฉพาะสำนักงานเขตพื้นที่การศึกษาที่จัดส่งเอกสาร ถูกต้อง ครบถ้วน และตรวจสอบได้เท่านั้น

7. จัดทำและสรุปค่าขอจัดตั้งงบประมาณรายการค่าที่ดินและสิ่งก่อสร้าง ตามแบบโปรแกรม Microsoft Excel เท่านั้น พร้อมทั้งตรวจสอบข้อมูลงบประมาณทุกรายการ โดยจัดทำเป็นเอกสาร จำนวน 1 ชุด ส่งสำนักงานคณะกรรมการการศึกษาขั้นพื้นฐานภายในเวลาที่กำหนด

8. ตรวจสอบแบบอาคารเรียน อาคารประกอบ และสิ่งก่อสร้างอื่น ต้องเหมาะสมกับพื้นที่ในการก่อสร้าง ทั้งนี้ หากได้รับการจัดสรรงบประมาณแล้ว ห้ามมิให้เปลี่ยนแปลงแบบและโรงเรียนโดยเด็ดขาด

9. ให้บันทึกค่าขอจัดตั้งงบประมาณผ่านเว็บไซต์ <https://budget66.jobobec.in.th> ภายในเวลาที่กำหนด และพิมพ์เป็นเอกสาร (print out) รับรองความถูกต้องส่งพร้อมเอกสารค่าขอจัดตั้งงบประมาณรายการค่าที่ดินและสิ่งก่อสร้าง ตามข้อ 6 โดยการบันทึกข้อมูลเป็น 2 เมนู คือ เมนู “โรงเรียนทั่วไป” (รวมสำนักงานเขตพื้นที่การศึกษา) และเมนู “โรงเรียนคุณภาพ”

สำหรับรายการปรับปรุงซ่อมแซมอาคารเรียน อาคารประกอบ และสิ่งก่อสร้างอื่น ให้แนบไฟล์ pdf แบบ ปร.4 (ก) , ปร.5 (ก) และ ปร.6 พร้อมทั้งรายการปรับปรุงซ่อมแซมตามตัวอย่าง (หน้า 110) ภาพถ่ายอาคาร จำนวน 2 ภาพ และเอกสารที่เกี่ยวข้องทุกรายการ ในเว็บไซต์

10. กรณีมีการขอเพิ่มค่าขนส่ง สำหรับโรงเรียนในพื้นที่สูงและถิ่นทุรกันดาร และโรงเรียนพื้นที่เกาะในการขนส่ง วัสดุ อุปกรณ์ต่าง ๆ ให้คำนวณค่าขนส่งตามข้อเท็จจริง ตามแบบ ปร.4 (พ) พร้อมเหตุผลความจำเป็น สำหรับค่าใช้จ่ายพิเศษตามข้อกำหนดฯ ที่กำหนดไว้ในคู่มือ ดังนี้

10.1 ค่าขนส่งทางรถ ให้ดำเนินการตามหลักเกณฑ์ของกรมบัญชีกลาง โดยศึกษารายละเอียดได้จาก เว็บไซต์ https://saraban-law.cgd.go.th/easinetimage/inetdoc?id=show_CGD.A.18981_1_BCS_1_pdf (การจัดทำรายละเอียดประกอบการถอดแบบคำนวณราคากลางงานก่อสร้างที่เกี่ยวข้องกับค่าน้ำมันเพิ่มเติม)

10.2 ค่าขนส่งทางเรือ ให้องค์กรปกครองส่วนท้องถิ่นเป็นผู้รับรองค่าขนส่ง หรือสืบราคา ค่าขนส่งทางเรือจากผู้ประกอบการในพื้นที่ที่โรงเรียนตั้งอยู่

11. กรณีการจัดตั้งงบประมาณของโรงเรียนที่มีจำนวนนักเรียน 120 คนลงมา สามารถจัดตั้งงบประมาณรายการค่าปรับปรุงซ่อมแซมได้เท่านั้น หากมีความจำเป็นในการก่อสร้างอาคารเรียนทดแทนอาคารเดิมชำรุดและไม่สามารถใช้งานได้ ให้เสนอของบประมาณระหว่างปีพร้อมชี้แจงเหตุผลความจำเป็น ยกเว้นกรณีโรงเรียนต้นแบบคุณภาพ และโรงเรียน Stand Alone ตามบัญชีรายชื่อของสำนักงานคณะกรรมการการศึกษาขั้นพื้นฐาน (หน้า 770 - 966) สามารถจัดตั้งงบประมาณรายการค่าก่อสร้างได้ตามเกณฑ์ความจำเป็นขาดแคลน

ทั้งนี้ ให้จัดส่งเอกสารค่าขอจัดตั้งงบประมาณและเอกสารประกอบตามที่กำหนด ให้ถูกต้อง ครบถ้วน ตรงตามข้อมูลที่บันทึกในเว็บไซต์ <https://budget66.jobobec.in.th> มายังสำนักนโยบายและแผนการศึกษาขั้นพื้นฐาน สำนักงานคณะกรรมการการศึกษาขั้นพื้นฐาน พร้อมทั้งจัดส่งข้อมูลเอกสาร

คำขอจัดตั้งงบประมาณและเอกสารประกอบตามที่กำหนดภายในเวลาที่กำหนด และ หากเอกสารที่จัดส่งไม่ตรงกับข้อมูลที่บันทึก รวมทั้งกรณีที่ไม่ได้บันทึกข้อมูล และจัดส่งเอกสาร ไม่ถูกต้อง ไม่ครบถ้วน ไม่ทันตามเวลาที่กำหนด สำนักงานคณะกรรมการการศึกษาขั้นพื้นฐาน จะไม่พิจารณารายการดังกล่าว

ระดับโรงเรียน

1. บันทึกข้อมูลในระบบจัดเก็บข้อมูลสิ่งก่อสร้าง (B-OBEC) ให้ถูกต้อง ครบถ้วน เป็นปัจจุบันทุกรายการ พร้อมทั้งยืนยันข้อมูลในระบบ เนื่องจากการขอจัดตั้งงบประมาณ ประจำปีงบประมาณ พ.ศ. 2566 สำนักงานคณะกรรมการการศึกษาขั้นพื้นฐานกำหนดให้โปรแกรมจัดเก็บข้อมูลสิ่งก่อสร้าง (B-OBEC) เชื่อมโยงกับ เว็บไซต์การขอจัดตั้งงบประมาณ รวมทั้งบันทึกพิกัด Latitude และ Longitude ของโรงเรียนในระบบ DMC ให้ถูกต้องด้วย หากไม่บันทึกและไม่ยืนยันข้อมูลในโปรแกรม B-OBEC และไม่บันทึกพิกัดจะไม่สามารถขอจัดตั้งงบประมาณ ประจำปีงบประมาณ พ.ศ. 2566 ได้

2. ตรวจสอบ ทบทวนข้อมูลความขาดแคลน ความจำเป็นด้านอาคารเรียน อาคารประกอบและสิ่งก่อสร้างอื่น ให้สอดคล้องกับแผนการจัดชั้นเรียน และแนวโน้มการขยายตัวของประชากรวัยเรียนในอนาคต

3. แบบอาคารเรียน อาคารประกอบ และสิ่งก่อสร้างอื่น ต้องเหมาะสมกับพื้นที่ในการก่อสร้าง **ทั้งนี้ หากได้รับการจัดสรรงบประมาณแล้ว ห้ามมิให้เปลี่ยนแปลงแบบรูปรายการโดยเด็ดขาด**

4. ให้คณะกรรมการสถานศึกษาขั้นพื้นฐาน มีส่วนร่วมในการวางแผนกำหนดแนวนโยบายในการพัฒนาโครงสร้างพื้นฐานอาคารเรียน อาคารประกอบและสิ่งก่อสร้างอื่นของโรงเรียน

5. เสนอขอจัดตั้งงบประมาณ อาคารเรียน อาคารประกอบและสิ่งก่อสร้างอื่น ที่มีความขาดแคลนจำเป็นตามเกณฑ์มาตรฐานสิ่งก่อสร้าง และการปรับปรุงซ่อมแซมอาคารเรียน อาคารประกอบและสิ่งก่อสร้างอื่นส่งสำนักงานเขตพื้นที่การศึกษา ตามแบบและเวลาที่กำหนด

6. กรณีขอจัดตั้งงบประมาณก่อสร้างอาคารเรียนและอาคารประกอบ นอกเหนือแบบมาตรฐาน (แบบพิเศษ) ที่สำนักงานคณะกรรมการการศึกษาขั้นพื้นฐานกำหนด ให้จัดส่งเอกสารเพิ่มเติม ดังนี้

6.1 เหตุผลและความจำเป็นประกอบการพิจารณา

6.2 ส่งแบบรูปรายการอาคารเรียน และอาคารอเนกประสงค์แบบพิเศษ พร้อมให้ผู้อำนวยการโรงเรียนลงนามรับรองในแบบรูปรายการว่า “ขอใช้แบบรูปรายการดังกล่าวนี้ในการก่อสร้าง” ทุกแผ่น

6.3 ผังบริเวณโรงเรียน (Master Plan) ระบุตำแหน่งที่จะก่อสร้างพร้อมทั้งแสดงระยะห่างระหว่างอาคารตามกฎกระทรวง ฉบับที่ 61 (พ.ศ.2550) ออกตามความในพระราชบัญญัติควบคุมอาคาร พ.ศ.2522 และกฎกระทรวง ฉบับที่ 55 (พ.ศ. 2543) ออกตามความใน พระราชบัญญัติควบคุมอาคาร พ.ศ. 2522 หมวด 4 แนวอาคารและระยะห่างของอาคาร

6.4 หนังสือยืนยันว่าโรงเรียนมีข้อจำกัดด้านพื้นที่ก่อสร้าง ไม่สามารถก่อสร้างอาคารแบบมาตรฐานได้ และยืนยันว่ามีสถานที่ก่อสร้างเพียงพอ พร้อมในการก่อสร้างอาคารแบบพิเศษ

6.5 ภาพถ่าย สภาพอาคารเรียน อาคารประกอบและสิ่งก่อสร้างอื่น ที่มีอยู่ในปัจจุบัน

6.6 แบบสำรวจข้อมูลประกอบการเสนอขอจัดตั้งงบประมาณ ประจำปีงบประมาณ พ.ศ. 2566 กรณีขมูกพัน โดยต้องกรอกข้อมูลพร้อมเอกสารเพิ่มเติมตามที่สำนักงานคณะกรรมการการศึกษาขั้นพื้นฐานกำหนด

6.7 หนังสือรับรองการก่อสร้างอาคารไม่ขัดต่อกฎหมายว่าด้วยเรื่องความสูงของอาคาร เช่น กฎกระทรวง ข้อบัญญัติท้องถิ่น ประกาศ พระราชบัญญัติโบราณสถาน โบราณวัตถุ ศิลปวัตถุ และพิพิธภัณฑสถานแห่งชาติ พ.ศ. 2504 และระเบียบว่าด้วยการก่อสร้างอาคารในเขตเมืองของจังหวัดและหน่วยงานที่เกี่ยวข้อง

6.8 กรณีของการขอจัดตั้งงบประมาณทดแทนอาคารเดิมที่ต้องการรื้อถอน จะต้องมีความเห็นของวิศวกรหน่วยงานของรัฐที่มีใบอนุญาตประกอบวิชาชีพวิศวกรรมควบคุมว่า **สมควรรื้อถอน** ประกอบการพิจารณา จึงสามารถเสนอขอจัดตั้งงบประมาณอาคารทดแทนได้ (กรณีโรงเรียนดำเนินการขออนุมัติรื้อถอนไว้แล้วแต่ยังไม่ได้รื้อถอน ก็ขอให้ตรวจสอบและดำเนินการให้ถูกต้องตามขั้นตอนที่กำหนดนี้ด้วย) พร้อมจัดส่งสำเนาหนังสือที่ได้รับอนุมัติให้รื้อถอนและสำเนาใบอนุญาตประกอบวิชาชีพวิศวกรรมควบคุมและต้องได้รับ การอนุมัติให้รื้อถอนก่อน **วันที่ 31 ตุลาคม พ.ศ. 2564**

ทั้งนี้ หากได้รับการจัดสรรงบประมาณแล้ว ห้ามมิให้โรงเรียนเปลี่ยนแปลงแบบรูปารายการโดยเด็ดขาด

7. กรณีที่ต้องรื้อถอนอาคารเดิมเพื่อก่อสร้างอาคารทดแทน โรงเรียนต้องเตรียมจัดทำแผนรองรับปัญหาที่อาจจะเกิดขึ้น

8. กรณีมีการขอเพิ่มค่าขนส่ง สำหรับโรงเรียนที่ตั้งอยู่ในสภาพภูมิประเทศที่ยากลำบากในการขนส่งวัสดุ อุปกรณ์ต่าง ๆ ให้คำนวณค่าขนส่งตามข้อเท็จจริง ตามแบบแบบแสดงการคำนวณและเหตุผลความจำเป็นและปร.4 (พ) ที่กำหนดไว้ในคู่มือ (หน้า 107) ดังนี้

8.1 ค่าขนส่งทางรถ ให้ดำเนินการตามหลักเกณฑ์ของกรมบัญชีกลาง โดยศึกษารายละเอียดได้จาก https://saraban-law.cgd.go.th/easinetimage/inetdoc?id=show_CGD.A.18981_1_BCS_1_pdf (การจัดทำรายละเอียดประกอบการถอดแบบคำนวณราคากลางงานก่อสร้างที่เกี่ยวข้องกับค่าน้ำมันเพิ่มเติม)

8.2 ค่าขนส่งทางเรือ ให้องค์กรปกครองส่วนท้องถิ่นเป็นผู้รับรองค่าขนส่ง หรือสืบราคา ค่าขนส่งทางเรือจากผู้ประกอบการในพื้นที่ที่โรงเรียนตั้งอยู่

9. กรณีโรงเรียนที่ตั้งอยู่ในพื้นที่เสี่ยงต่อแผ่นดินไหว ตามประกาศพื้นที่เสี่ยงภัยแผ่นดินไหว ของกระทรวงมหาดไทย และเป็นไปตามกฎกระทรวง กำหนดการรับน้ำหนัก ความต้านทาน ความคงทนของอาคาร และพื้นที่รองรับอาคารในการต้านทานแรงสั่นสะเทือนของแผ่นดินไหว พ.ศ. 2564 ซึ่งกำหนดให้ใช้บังคับในบริเวณดังต่อไปนี้

9.1 บริเวณที่ 1 หมายความว่า พื้นที่หรือบริเวณที่ต้องเฝ้าระวังเนื่องจากมีความเป็นไปได้ว่าอาคารอาจได้รับผลกระทบทางด้านความมั่นคงแข็งแรง และเสถียรภาพ เมื่อมีแรงสั่นสะเทือนของแผ่นดินไหว ได้แก่ จังหวัดกระบี่ ชุมพร ตรัง นครพนม นครศรีธรรมราช บึงกาฬ ประจวบคีรีขันธ์ พิชณุโลก เพชรบุรี เลย สงขลา สตูล สุราษฎร์ธานี และหนองคาย

9.2 บริเวณที่ 2 หมายความว่า บริเวณหรือพื้นที่ที่มีความเป็นไปได้ว่า อาคารอาจได้รับผลกระทบทางด้านความมั่นคงแข็งแรงและเสถียรภาพในระดับปานกลาง เมื่อมีแรงสั่นสะเทือนของแผ่นดินไหว ได้แก่ กรุงเทพมหานคร กำแพงเพชร ชัยนาท นครปฐม นครสวรรค์ นนทบุรี ปทุมธานี พระนครศรีอยุธยา พังงา ภูเก็ต ระนองราชบุรี สมุทรปราการ สมุทรสงคราม สมุทรสาคร สุพรรณบุรี และอุทัยธานี

9.3 บริเวณที่ 3 หมายความว่า บริเวณหรือพื้นที่ที่มีความเป็นไปได้ว่า อาคารอาจได้รับผลกระทบทางด้านความมั่นคงแข็งแรงและเสถียรภาพในระดับสูง เมื่อมีแรงสั่นสะเทือนของแผ่นดินไหว ได้แก่

จังหวัดกาญจนบุรี เชียงราย เชียงใหม่ ตาก น่าน พะเยา แพร่ แม่ฮ่องสอน ลำปาง ลำพูน สุโขทัย และ อุตรดิตถ์

กรณีโรงเรียนที่อยู่ในบริเวณที่ 1 และ 2 ในการจัดตั้งงบประมาณค่าก่อสร้างอาคารเรียน สามารถเลือกแบบอาคารสำหรับพื้นที่ทั่วไป หรืออาคารเรียนในเขตแผ่นดินไหวได้ โดยใช้กรอบวงเงินของ สำนักงานเขตพื้นที่การศึกษาในการขอจัดตั้งงบประมาณ กรณีมีการเลือกอาคารเรียนที่มีพื้นที่ตั้งแต่ 1,000 ตรม.ขึ้นไป (อาคารเรียน 108 ล./59-ข (ในเขตแผ่นดินไหว)) สำนักงานคณะกรรมการการศึกษาขั้นพื้นฐานจะ สมทบเงินส่วนต่างค่าก่อสร้าง นอกจากนั้น อาคารเรียนในเขตพื้นที่แผ่นดินไหวต้องใช้กรอบวงเงินของ สำนักงานเขตพื้นที่การศึกษาในการขอจัดตั้งงบประมาณ

กรณีโรงเรียนที่อยู่ในบริเวณที่ 3 ต้องใช้แบบอาคารเรียนในเขตแผ่นดินไหว ตามแบบมาตรฐาน ที่สำนักงานคณะกรรมการการศึกษาขั้นพื้นฐานกำหนดเท่านั้น (จะได้สมทบเงินส่วนต่างค่าก่อสร้าง) หรือใช้แบบอาคารเรียนแบบพิเศษ อาคารอเนกประสงค์แบบพิเศษ ที่ได้ออกแบบรองรับการก่อสร้างในเขต แผ่นดินไหว โดยให้เป็นไปตามกฎกระทรวงกำหนดการรับน้ำหนัก ความต้านทาน ความคงทนของอาคาร และพื้นดินที่รองรับอาคารในการต้านทานแรงสั่นสะเทือนของแผ่นดินไหว พ.ศ. 2564 ได้

เกณฑ์การขอจัดตั้งงบประมาณสิ่งก่อสร้างของโรงเรียน สำนักงานคณะกรรมการการศึกษาขั้นพื้นฐาน

สิ่งก่อสร้างของโรงเรียนนับเป็นส่วนประกอบที่สำคัญอย่างหนึ่ง เพราะเป็นสิ่งอำนวยความสะดวกในการจัดการเรียนการสอน และอำนวยความสะดวกในการบริหารจัดการศึกษาในระบบโรงเรียนให้บรรลุจุดมุ่งหมายของการจัดการศึกษาขั้นพื้นฐาน ในปีงบประมาณรายจ่ายประจำปีงบประมาณ พ.ศ. 2566 สำนักงานคณะกรรมการการศึกษาขั้นพื้นฐาน มีนโยบายให้ความสำคัญในการจัดตั้งงบประมาณค่าที่ดิน และสิ่งก่อสร้าง โดยแบ่งโรงเรียนเป็น 2 กลุ่ม ดังนี้

1. กลุ่มที่ 1 โรงเรียนทั่วไป และโรงเรียน Stand Alone
2. กลุ่มที่ 2 โรงเรียนคุณภาพ ได้แก่ โรงเรียนคุณภาพประจำตำบล และโรงเรียนต้นแบบคุณภาพ

ในการจัดตั้งงบประมาณมีเกณฑ์และเงื่อนไขจำนวนนักเรียนในการขอจัดตั้งงบประมาณอาคารเรียน อาคารประกอบและสิ่งก่อสร้างอื่น เป็น 2 เงื่อนไข ดังนี้

เงื่อนไขที่ 1 สำหรับกลุ่มที่ 1 ที่เป็นโรงเรียนทั่วไป และกลุ่มที่ 2 ที่เป็นโรงเรียนคุณภาพประจำตำบล มีเกณฑ์และเงื่อนไขในการขอจัดตั้งที่ต้องมีจำนวนนักเรียน 121 คนขึ้นไป

เงื่อนไขที่ 2 สำหรับกลุ่มที่ 2 ที่เป็นโรงเรียนต้นแบบคุณภาพ และโรงเรียน Stand Alone ที่อยู่ทั้งในกลุ่มที่ 1 และกลุ่มที่ 2 ทั้งหมด มีเกณฑ์และเงื่อนไขในการขอจัดตั้งที่ต้องมีจำนวนนักเรียน 31 คนขึ้นไป

สำหรับรายการปรับปรุงซ่อมแซมอาคารเรียน อาคารประกอบและสิ่งก่อสร้างอื่น สามารถเสนอขอจัดตั้งงบประมาณตามความจำเป็นโดยมีรายละเอียดการขอจัดตั้งอาคารเรียน อาคารประกอบและสิ่งก่อสร้างอื่น ตามตารางแบบสิ่งก่อสร้างและเงื่อนไข ปีงบประมาณ พ.ศ. 2566 (หน้า 82 – 84)

เกณฑ์การขอจัดตั้งสำหรับโรงเรียนในสังกัดสำนักงานเขตพื้นที่การศึกษาประถมศึกษา

1. อาคารเรียน ประกอบด้วย ห้องเรียน และห้องพิเศษ

- 1.1 ห้องเรียน หมายถึง ห้องที่ใช้ดำเนินการจัดการเรียนการสอนทุกกลุ่มสาระการเรียนรู้
- 1.2 ห้องพิเศษ หมายถึง ห้องอำนวยความสะดวกในการบริหารและจัดกิจกรรมสนับสนุนการเรียนการสอน เช่น ห้องพักครู ห้องพยาบาล ห้องวิทยาศาสตร์ ห้องคอมพิวเตอร์ ห้องสมุด ฯลฯ

2. เกณฑ์การจัดอาคารเรียน ใช้จำนวนนักเรียนและแผนการจัดชั้นเรียนเป็นเกณฑ์การจัดสรร ดังนี้

- 2.1 ใช้จำนวนนักเรียนเป็นเกณฑ์
- 2.2 ใช้แผนการจัดชั้นเรียน โดยใช้เกณฑ์มาตรฐานควรมีห้องเรียนตามแผนจัดชั้นเรียน ดังนี้ (ใช้แผนการจัดชั้นเรียนและจำนวนนักเรียน ณ วันที่ 25 มิถุนายน 2564)
 - 2.2.1 ระดับอนุบาล คิดจำนวนนักเรียน 30 คน : ห้อง ในแต่ละระดับชั้น และหากมีเศษปิดเพิ่มได้อีก 1 ห้อง
 - 2.2.2 ระดับประถมศึกษาและมัธยมศึกษา คิดจำนวนนักเรียน 40 คน : ห้อง ในแต่ละระดับชั้น และหากมีเศษปิดเพิ่มได้อีก 1 ห้อง
 - 2.2.3 โรงเรียนที่มีจำนวนนักเรียน 120 คนลงมา ใช้เกณฑ์ควรมีห้องเรียนตามเกณฑ์มาตรฐานโดยให้รวมห้องพิเศษได้อีก 3 ห้อง
 - 2.2.4 โรงเรียนที่มีจำนวนนักเรียน 121 – 160 คน ใช้เกณฑ์ควรมีห้องเรียนตามเกณฑ์มาตรฐานโดยให้รวมห้องพิเศษได้อีก 4 ห้อง

2.2.5 โรงเรียนที่มีจำนวนนักเรียน 161 – 200 คน ใช้เกณฑ์ควรมีห้องเรียนตามเกณฑ์มาตรฐานโดยให้รวมห้องพิเศษได้อีก 5 ห้อง

2.2.6 โรงเรียนขยายโอกาสทางการศึกษา และโรงเรียนที่มีจำนวนนักเรียน 201 คนขึ้นไป ใช้เกณฑ์ตามตารางเกณฑ์มาตรฐานสิ่งก่อสร้างของโรงเรียนขยายโอกาสทางการศึกษา

2.2.7 กรณีเป็นโรงเรียนต้นแบบคุณภาพ และโรงเรียน Stand Alone ตามบัญชีรายชื่อของสำนักงานคณะกรรมการการศึกษาขั้นพื้นฐาน (หน้า 770 – 966) สามารถขอจัดตั้งงบประมาณอาคารเรียน ดังนี้

2.2.7.1 กรณีโรงเรียนในเงื่อนไขที่ 2 ที่มีนักเรียน 31 - 60 คน ให้เสนอขออาคารเรียนเฉพาะกรณีทดแทนอาคารเดิมที่ได้รับการอนุญาตให้รื้อถอนได้ 1 หลัง ดังนี้

1) บริเวณพื้นที่ปกติ และพื้นที่แผ่นดินไหว บริเวณที่ 1 และบริเวณที่ 2 ให้ขออาคารเรียน สปช.103/26 อาคารเรียน ชั้นเดียว 3 ห้องเรียน (พื้นยกสูง)

2) บริเวณพื้นที่แผ่นดินไหว บริเวณที่ 3 ให้ขออาคารเรียน สปช.103/61 ขนาด 3 ห้องเรียน ยกพื้นสูง (ในเขตแผ่นดินไหว) เท่านั้น

2.2.7.2 กรณีโรงเรียนในเงื่อนไขที่ 2 ที่มีนักเรียน 61-120 คน ให้เสนอขออาคารเรียนเฉพาะกรณีทดแทนอาคารเดิมที่ได้รับการอนุญาตให้รื้อถอนได้ 1 หลัง ดังนี้

1) บริเวณพื้นที่ปกติ และพื้นที่แผ่นดินไหว บริเวณที่ 1 และบริเวณที่ 2 ให้ขออาคารเรียน OBEC 104 ล./61 ขนาด 4 ห้องเรียน

2) บริเวณพื้นที่แผ่นดินไหว บริเวณที่ 3 ให้ขออาคารเรียน สปช.103/61 ขนาด 4 ห้องเรียน ยกพื้นสูง (ในเขตแผ่นดินไหว) เท่านั้น

2.2.7.3 กรณีที่มีนักเรียน 121 คนขึ้นไป สามารถขอจัดตั้งได้ตามเกณฑ์การขอจัดตั้งอาคารเรียนแต่ละแบบ

2.3 เกณฑ์การนับห้องเรียนในอาคาร ให้นับจำนวนห้องเรียนตามแบบรูปมาตรฐานของอาคารเรียนนั้นๆ รวมทั้งการต่อเติมห้องเรียนที่ใช้งบประมาณของทางราชการ เงินนอกงบประมาณ เงินบริจาค และอื่นๆ ให้นับจำนวนห้องเรียนด้วย ทั้งนี้ การกรอกจำนวนห้องเรียนที่มีอยู่ในแบบคำขอจัดตั้งงบประมาณ จะต้องเป็นข้อมูลเดียวกันกับ B-OBEC

เกณฑ์มาตรฐานสิ่งก่อสร้างของโรงเรียนขยายโอกาสทางการศึกษา และโรงเรียนที่มีนักเรียน 201 คน ขึ้นไป

แผนจัด ชั้นเรียน	เกณฑ์ควรมี			แผนจัด ชั้นเรียน	เกณฑ์ควรมี			แผนจัด ชั้นเรียน	เกณฑ์ควรมี		
	ห้องเรียน	ห้อง พิเศษ	รวม		ห้องเรียน	ห้อง พิเศษ	รวม		ห้องเรียน	ห้อง พิเศษ	รวม
8	8	7	15	32	32	17	49	56	56	23	79
9	9	7	16	33	33	17	50	57	57	23	80
10	10	8	18	34	34	17	51	58	58	24	82
11	11	9	20	35	35	17	52	59	59	24	83
12	12	9	21	36	36	17	53	60	60	24	84
13	13	10	23	37	37	17	54	61	61	25	86

แผนจัด ชั้นเรียน	เกณฑ์ควรมี			แผนจัด ชั้นเรียน	เกณฑ์ควรมี			แผนจัด ชั้นเรียน	เกณฑ์ควรมี		
	ห้องเรียน	ห้อง พิเศษ	รวม		ห้องเรียน	ห้อง พิเศษ	รวม		ห้องเรียน	ห้อง พิเศษ	รวม
14	14	10	24	38	38	17	55	62	62	26	88
15	15	10	25	39	39	17	56	63	63	27	90
16	16	11	27	40	40	17	57	64	64	28	92
17	17	11	28	41	41	17	58	65 ห้องขึ้นไป ควรมีห้องพิเศษ 29 ห้อง			
18	18	11	29	42	42	17	59				
19	19	12	31	43	43	17	60				
20	20	12	32	44	44	19	63				
21	21	12	33	45	45	20	65				
22	22	13	35	46	46	21	67				
23	23	13	36	47	47	22	69				
24	24	13	37	48	48	22	70				
25	25	14	39	49	49	22	71				
26	26	15	41	50	50	22	72				
27	27	15	42	51	51	22	73				
28	28	16	44	52	52	22	74				
29	29	16	45	53	53	22	75				
30	30	16	46	54	54	22	76				
31	31	17	48	55	55	23	78				

3. อาคารประกอบ

3.1 อาคารอเนกประสงค์, หอประชุม, โรงอาหาร มีเกณฑ์ดังนี้

3.1.1 โรงเรียนควรมี อาคารอเนกประสงค์ หรือหอประชุม จำนวน 1 หลัง ที่สอดคล้องกับจำนวนนักเรียน

3.1.2 โรงเรียนควรมี โรงอาหาร 1 หลัง ที่สอดคล้องกับจำนวนนักเรียน

3.1.3 อาคารอเนกประสงค์ หอประชุม โรงอาหารเสนอขอตั้งได้ ดังนี้

1) แบบ สปช. 202/26 เป็นอาคาร ค.ส.ล. ชั้นเดียว พื้นเสมอดิน ขนาดของอาคาร กว้าง 10.00 เมตร ยาว 12.00 เมตร ก่อสร้างในโรงเรียนที่มีนักเรียน จำนวน 31 - 200 คน

2) แบบ สปช. 201/26 เป็นอาคาร ค.ส.ล. ชั้นเดียว พื้นเสมอดิน ขนาดของอาคาร กว้าง 10.00 เมตร ยาว 20.00 เมตร มีห้องเก็บวัสดุ 2 ห้อง ก่อสร้างในโรงเรียนที่มีนักเรียน จำนวน 121 - 350 คน

3) แบบ สปช. 205/26 เป็นอาคาร ค.ส.ล. ชั้นเดียว พื้นเสมอดิน ขนาดของอาคาร กว้าง 14.00 เมตร ยาว 32.00 เมตร ก่อสร้างในโรงเรียนที่มีนักเรียน จำนวน 350 - 750 คน

4) อาคารหอประชุม 100/27 เป็นอาคาร ค.ส.ล. 1 ชั้น ขนาดของอาคาร กว้าง 24.00 เมตร ยาว 40.00 เมตร ก่อสร้างในโรงเรียนที่มีความขาดแคลนตามเกณฑ์ 1 หลัง และมีนักเรียน จำนวน 400 - 799 คน

5) โรงอาหาร 84 ที่นั่ง เป็นอาคาร ค.ส.ล. ชั้นเดียว พื้นเสมอดิน ขนาดของอาคาร กว้าง 10.00 เมตร ยาว 15.00 เมตร ก่อสร้างในโรงเรียนที่มีความขาดแคลนตามเกณฑ์ 1 หลัง และมีนักเรียนตามแผนชั้นเรียน จำนวน 80 คนขึ้นไป

6) โรงอาหาร 260 ที่นั่ง เป็นอาคาร ค.ส.ล. ชั้นเดียว พื้นเสมอดิน ขนาดของอาคาร กว้าง 16.00 เมตร ยาว 22.00 เมตร ก่อสร้างในโรงเรียนที่มีความขาดแคลนตามเกณฑ์ 1 หลัง และมีนักเรียนจำนวน 200 คนขึ้นไป

7) โรงอาหาร 500 ที่นั่ง เป็นอาคาร ค.ส.ล. ชั้นเดียว พื้นเสมอดิน ขนาดของอาคาร กว้าง 19.00 เมตร ยาว 38.50 เมตร ก่อสร้างในโรงเรียนที่มีความขาดแคลนตามเกณฑ์ 1 หลัง และมีนักเรียนจำนวน 400 คน

8) โรงอาหาร แบบ 101 ล. /27 พิเศษ (ปรับปรุงชั้นบนเป็นโรงพลศึกษา) เป็นอาคาร ค.ส.ล. 2 ชั้น ขนาดของอาคาร กว้าง 24.00 เมตร ยาว 40.00 เมตร ก่อสร้าง และมีนักเรียนจำนวน 800 คนขึ้นไป (กรณีโรงเรียนที่มีอาคารโรงอาหาร แบบ 101 ล. /27 พิเศษ (ปรับปรุงชั้นบนเป็นโรงพลศึกษา) 1 หลัง จะถือว่ามีอาคารอเนกประสงค์ หอประชุม และโรงอาหาร อย่างละ 1 หลังแล้ว)

9) โรงเรียนที่มีอาคารอเนกประสงค์ หอประชุม โรงอาหาร อยู่แล้วตามเกณฑ์ และยังมีความขาดแคลนจำเป็นเนื่องจากมีจำนวนนักเรียนมากกว่าแบบอาคารที่มีอยู่ สามารถขอเพิ่มเติมตามแบบที่มีความเหมาะสมได้อีก 1 หลัง เช่น โรงเรียนแห่งหนึ่ง มีจำนวนนักเรียน 2,000 คน มีอาคารอเนกประสงค์แบบ สปช. 205/26 จำนวน 1 หลัง และโรงอาหาร 500 ที่นั่ง จำนวน 1 หลัง กรณีนี้สามารถเสนอขอโรงอาหาร 500 ที่นั่ง ได้อีก 1 หลัง

3.2 โรงฝึกงาน ใช้แผนจัดชั้นเรียนเป็นเกณฑ์ดังนี้

แผนจัดชั้นเรียน

3 - 8	ห้องเรียน	ควรมี	1	หน่วย
9 - 14	ห้องเรียน	ควรมี	2	หน่วย
15 - 26	ห้องเรียน	ควรมี	4	หน่วย
27 - 44	ห้องเรียน	ควรมี	6	หน่วย
45	ห้องเรียนขึ้นไป	ควรมี	8	หน่วย

3.3 ส้วมนักเรียน

ใช้เกณฑ์

- นักเรียน 121 -320 คน ควรมี 2 หลัง 8 ที่นั่ง (เพื่อแยก ชาย - หญิง)
- นักเรียนตั้งแต่ 321 คน ให้คิดตามเกณฑ์นักเรียนจำนวนนักเรียน 40 คน ควรมี 1 ที่นั่ง
- กรณีเป็นโรงเรียนในเงื่อนไขที่ 2 ที่มีนักเรียน 31 - 120 คน ให้มีส้วมได้ 1 หลัง 4 ที่นั่ง โดยให้ขอจัดตั้งส้วมนักเรียน แบบอาคาร สพฐ. 4 (ห้องส้วม 4 ห้อง) ถ้าจำนวนนักเรียน 121 คนขึ้นไปให้ขอตามเกณฑ์

3.4 บ้านพักครู ใช้เกณฑ์ตามความต้องการและจำเป็นของจำนวนบุคลากรที่ต้องการบ้านพักในแต่ละโรงเรียน

3.5 บ้านพักนักเรียน ใช้เกณฑ์ตามความต้องการ จำเป็นและตามจำนวนนักเรียนที่มีความประสงค์จะเข้าพัก

4. สิ่งก่อสร้างอื่น

4.1 สนามกีฬา มีเกณฑ์ ดังนี้

4.1.1 สนามบาสเกตบอล สร้างเฉพาะโรงเรียนที่เปิดสอนมัธยมศึกษา โดยใช้แผนจัดชั้นเรียนเป็นเกณฑ์

แผนจัดชั้นเรียน

6 – 12 ห้อง	ควรมี	1	สนาม
13 – 36 ห้อง	ควรมี	2	สนาม
37 ห้องขึ้นไป	ควรมี	3	สนาม

4.1.2 สนามฟุตบอล จัดให้ทุกโรงเรียนตามความเหมาะสม 1 โรงเรียนต่อ 1 สนาม

4.1.3 ลานกีฬาอเนกประสงค์ และสนามกีฬาอเนกประสงค์ เป็นลานคอนกรีต (เป็นสนามวอลเลย์บอลและสนามเซปักตะกร้อขนาดมาตรฐาน) มีเสาพร้อมตาข่ายวอลเลย์บอลและเซปักตะกร้อโดยจัดให้โรงเรียนทุกโรงฯ ละ 1 สนาม ไม่เกิน 3 สนาม ดังนี้

แผนจัดชั้นเรียน

3 – 12 ห้อง	ควรมี	1	สนาม
13 – 36 ห้อง	ควรมี	2	สนาม
37 ห้องขึ้นไป	ควรมี	3	สนาม

4.2 รั้ว ถนน และรางระบายน้ำ โรงเรียนต้องจัดทำแบบรายการประมาณราคา (ปร.4 (ก)

ปร.5 (ก) และ ปร.6) ประกอบการขอจัดตั้งงบประมาณ

5. รายการอื่นๆ

5.1 ค่าปรับปรุงซ่อมแซมอาคารเรียน อาคารประกอบและสิ่งก่อสร้างอื่นที่ชำรุดทรุดโทรม และประสบอุบัติเหตุ จัดตั้งงบประมาณให้แก่โรงเรียนที่มีอาคารเรียน อาคารประกอบ ที่มีสภาพชำรุดทรุดโทรม และประสบอุบัติเหตุ ให้คำนึงถึงความปลอดภัยของผู้ใช้อาคารเรียน อาคารประกอบและสิ่งก่อสร้างอื่น และงบประมาณที่ใช้ในการปรับปรุงซ่อมแซม เพื่อให้การใช้งบประมาณเกิดประโยชน์สูงสุด สำหรับกรณีการปรับปรุงซ่อมแซม การต่อเติม และการรื้อถอน ที่มีผลกระทบต่อโครงสร้างหลักหรือมีผลกระทบต่อความปลอดภัย จำเป็นต้องมีแบบรูปรายการงานก่อสร้าง ที่ผ่านการรับรองจากผู้ได้รับใบอนุญาตประกอบวิชาชีพ และจำเป็นต้องมีการควบคุมดูแลการปฏิบัติงานตลอดระยะเวลาการดำเนินการด้วย สำคัญสำคัญตามหนังสือของกระทรวงการคลัง ที่ กค (กวจ.) 0405.2/ว 259 ลงวันที่ 4 มิถุนายน 2561 กรณีที่ไม่มีผลกระทบต่อโครงสร้าง ให้จัดทำรายละเอียดการปรับปรุงซ่อมแซม อาคารเรียน อาคารประกอบและสิ่งก่อสร้างอื่น พร้อม ปร.4 (ก) ปร.5 (ก) และ ปร.6 (รายละเอียดตามภาคผนวก หน้า 132 - 135)

5.2 ค่าติดตั้งไฟฟ้า ประปา (การติดตั้งครั้งแรก) รั้ว เขื่อน ถนนและปรับปรุงบริเวณจัดให้โรงเรียนที่มีความขาดแคลน และเตือดร้อน โรงเรียนที่ไม่มีไฟฟ้า ประปา รั้ว ถนน และใช้ในการปรับปรุงบริเวณโรงเรียนเพื่อให้เอื้อต่อการเรียนการสอน

เกณฑ์การขอจัดตั้งสำหรับโรงเรียนในสังกัดสำนักงานเขตพื้นที่การศึกษามัธยมศึกษา

1. อาคารเรียน ประกอบด้วย ห้องเรียน และห้องพิเศษ

1.1 ห้องเรียน หมายถึง ห้องที่ใช้ดำเนินการจัดการเรียนการสอนทุกกลุ่มสาระการเรียนรู้

1.2 ห้องพิเศษ หมายถึง ห้องอำนวยความสะดวกในการบริหารและจัดกิจกรรมสนับสนุนการเรียนการสอน เช่น ห้องพักครู ห้องพยาบาล ห้องวิทยาศาสตร์ ห้องคอมพิวเตอร์ ห้องสมุด ฯลฯ

2. เกณฑ์การจัดอาคารเรียน ใช้จำนวนนักเรียนและแผนการจัดชั้นเรียนเป็นเกณฑ์จัดสรรดังนี้

2.1 ใช้จำนวนนักเรียนเป็นเกณฑ์

2.2 ใช้แผนการจัดชั้นเรียนโดยใช้เกณฑ์ ควรมีห้องเรียนตามแผนจัดชั้นเรียน (ใช้แผนการจัดชั้นเรียนและจำนวนนักเรียน ณ วันที่ 25 มิถุนายน 2564) โดยคิดนักเรียน 40 คน : ห้องในแต่ละระดับชั้น และหากมีเศษปัดเพิ่มได้อีก 1 ห้อง

2.3 กรณีโรงเรียนเงื่อนไขที่ 2 ที่มีนักเรียนจำนวน 61 - 120 คน หากมีความจำเป็นที่จะขอจัดตั้งอาคารเรียนให้เสนอขออาคารเรียนเฉพาะกรณีทดแทนอาคารเดิมที่ได้รับการอนุญาตให้รื้อถอนได้ 1 หลัง โดยให้อาคารเรียน OBEC 104 ล./61 ขนาด 4 ห้องเรียน เท่านั้น สำหรับโรงเรียนที่มีนักเรียน 121 คนขึ้นไปสามารถขอจัดตั้งได้ตามเกณฑ์

ตารางเกณฑ์มาตรฐานสิ่งก่อสร้างสำหรับโรงเรียน สังกัดสำนักงานเขตพื้นที่การศึกษามัธยมศึกษา

แผนจัดชั้นเรียน (ห้อง)	เกณฑ์ควรมี			หอประชุม	โรงอาหาร	อาคารฝึกงาน (หน่วย)	ห้องส้วม(ที่นั่ง)
	ห้องเรียน	ห้องพิเศษ	รวม				
6	6	5	11	1	1	1	8
7	7	6	13	1	1	1	8
8	8	7	15	1	1	1	8
9	9	7	16	1	1	2	9
10	10	8	18	1	1	2	10
11	11	9	20	1	1	2	11
12	12	9	21	1	1	2	12
13	13	10	23	1	1	2	13
14	14	10	24	1	1	2	14
15	15	10	25	1	1	4	15
16	16	11	27	1	1	4	16
17	17	11	28	1	1	4	17
18	18	11	29	1	1	4	18
19	19	12	31	1	1	4	19
20	20	12	32	1	1	4	20
21	21	12	33	1	1	4	21
22	22	13	35	1	1	4	22

แผนจัด ชั้นเรียน (ห้อง)	เกณฑ์ควรมี			หอประชุม	โรงอาหาร	อาคารฝึกงาน (หน่วย)	ห้องส้วม(ที่ นั่ง)
	ห้องเรียน	ห้องพิเศษ	รวม				
23	23	13	36	1	1	4	23
24	24	13	37	1	1	4	24
25	25	14	39	1	1	4	25
26	26	15	41	1	1	4	26
27	27	15	42	1	1	6	27
28	28	16	44	1	1	6	28
29	29	16	45	1	1	6	29
30	30	16	46	1	1	6	30
31	31	17	48	1	1	6	31
32	32	17	49	1	1	6	32
33	33	17	50	1	1	6	33
34	34	17	51	1	1	6	34
35	35	17	52	1	1	6	35
36	36	17	53	1	1	6	36
37	37	17	54	1	1	6	37
38	38	17	55	1	1	6	38
39	39	17	56	1	1	6	39
40	40	17	57	1	1	6	40
41	41	17	58	1	1	6	41
42	42	17	59	1	1	6	42
43	43	17	60	1	1	6	43
44	44	19	63	1	1	6	44
45	45	20	65	1	1	8	45
46	46	21	67	1	1	8	46
47	47	22	69	1	1	8	47
48	48	22	70	1	1	8	48
49	49	22	71	1	1	8	49
50	50	22	72	1	1	8	50
51	51	22	73	1	1	8	51
52	52	22	74	1	1	8	52
53	53	22	75	1	1	8	53
54	54	22	76	1	1	8	54
55	55	23	78	1	1	8	55
56	56	23	79	1	1	8	56

แผนจัด ชั้นเรียน (ห้อง)	เกณฑ์ควรมี			หอประชุม	โรงอาหาร	อาคารฝึกงาน (หน่วย)	ห้องส้วม(ที่ นั่ง)
	ห้องเรียน	ห้องพิเศษ	รวม				
57	57	23	80	1	1	8	57
58	58	24	82	1	1	8	58
59	59	24	83	1	1	8	59
60	60	24	84	1	1	8	60
61	61	25	86	1	1	8	61
62	62	26	88	1	1	8	62
63	63	27	90	1	1	8	63
64	64	28	92	1	1	8	64
65	65	29	94	1	1	8	65
แผนจัดชั้นเรียน 65 ห้องขึ้นไป ควรมีห้องเรียนเท่ากับแผนจัดชั้นเรียน บวกด้วย 29							

3. อาคารประกอบ

3.1 อาคารอเนกประสงค์ หอประชุม

โรงเรียนควรมีอาคารอเนกประสงค์ หรือหอประชุม จำนวน 1 หลัง ที่สอดคล้องกับจำนวนนักเรียน

3.2 โรงอาหาร

โรงเรียนควรมีโรงอาหาร 1 หลัง ที่สอดคล้องกับจำนวนนักเรียน

3.2.1 โรงอาหาร 84 ที่นั่ง เป็นอาคาร ค.ส.ล. ชั้นเดียว พื้นเสมอดิน ขนาดของอาคาร กว้าง 10.00 เมตร ยาว 15.00 เมตร ก่อสร้างในโรงเรียนที่มีความขาดแคลนตามเกณฑ์ 1 หลัง และมีนักเรียนตามแผนชั้นเรียน จำนวน 80 คนขึ้นไป

3.2.2 โรงอาหาร 260 ที่นั่ง เป็นอาคาร ค.ส.ล. ชั้นเดียว พื้นเสมอดิน ขนาดของอาคาร กว้าง 16.00 เมตร ยาว 22.00 เมตร ก่อสร้างในโรงเรียนที่มีความขาดแคลนตามเกณฑ์ 1 หลัง และมีนักเรียนตามแผนชั้นเรียน จำนวน 200 คนขึ้นไป

3.2.3 โรงอาหาร 500 ที่นั่ง เป็นอาคาร ค.ส.ล. ชั้นเดียว พื้นเสมอดิน ขนาดของอาคาร กว้าง 19.00 เมตร ยาว 38.50 เมตร ก่อสร้างในโรงเรียนที่มีความขาดแคลนตามเกณฑ์ 1 หลัง และมีนักเรียนตามแผนชั้นเรียน จำนวน 400 คนขึ้นไป

3.2.4 อาคารหอประชุม 100/27 เป็นอาคาร ค.ส.ล. 1 ชั้น ขนาดของอาคาร กว้าง 26.00 เมตร ยาว 40.00 เมตร ก่อสร้างในโรงเรียนที่มีความขาดแคลนตามเกณฑ์ 1 หลัง และมีนักเรียนตามแผนชั้นเรียน จำนวน 400 - 799 คน

3.2.5 โรงอาหาร แบบ 101 ล./27 พิเศษ (ปรับปรุงชั้นบนเป็นโรงพลศึกษา) เป็นอาคาร ค.ส.ล. 2 ชั้น ขนาดของอาคาร กว้าง 24.00 เมตร ยาว 40.00 เมตร ก่อสร้างและมีนักเรียนจำนวน 800 คนขึ้นไป กรณีโรงเรียนที่มีอาคารโรงอาหาร แบบ 101 ล./27 พิเศษ (ปรับปรุงชั้นบนเป็นโรงพลศึกษา) 1 หลัง จะถือว่า มีอาคารอเนกประสงค์ หอประชุม และโรงอาหาร อย่างละ 1 หลังแล้ว

โรงเรียนที่มีอาคารอเนกประสงค์ โรงอาหาร – หอประชุม อยู่แล้วตามเกณฑ์ และยังมี ความขาดแคลนจำเป็นเนื่องจากมีจำนวนนักเรียนมากกว่าแบบอาคารที่มีอยู่ สามารถขอเพิ่มเติมตามแบบที่มี

ความเหมาะสมได้อีก 1 หลัง เช่น โรงเรียนแห่งหนึ่ง มีจำนวนนักเรียน 2,000 คน มีอาคารหอประชุม 100/27 จำนวน 1 หลัง และโรงอาหาร 500 ที่นั่ง จำนวน 1 หลัง กรณีนี้สามารถเสนอขอ โรงอาหาร 500 ที่นั่ง ได้อีก 1 หลัง

3.3 โรงฝึกงาน ใช้แผนจัดชั้นเรียนเป็นเกณฑ์ ดังนี้

แผนจัดชั้นเรียน

6 – 8	ห้องเรียน	ควรมี	1 หน่วย
9 – 14	ห้องเรียน	ควรมี	2 หน่วย
15 – 26	ห้องเรียน	ควรมี	4 หน่วย
27 – 44	ห้องเรียน	ควรมี	6 หน่วย
45	ห้องเรียนขึ้นไป	ควรมี	8 หน่วย

3.4 **ส้วมนักเรียน** ใช้แผนจัดชั้นเรียนเป็นเกณฑ์ โดย จำนวนนักเรียน 40 คน ควรมี 1 ที่นั่ง แต่อย่างน้อยไม่ต่ำกว่า 2 หลัง เพื่อแยกชาย – หญิง (ไม่เกิน 8 ที่นั่ง) ซึ่งให้เสนอขอจัดตั้ง ดังนี้

3.4.1 โรงเรียนเงื่อนไขที่ 1 ต้องมีจำนวนนักเรียน 121 คนขึ้นไป ให้เสนอขอตามเกณฑ์

3.4.2 โรงเรียนเงื่อนไขที่ 2 ที่มีนักเรียน 31 - 120 คน ให้มีส้วมได้ 1 หลัง 4 ที่นั่ง โดยให้ขอจัดตั้งส้วมนักเรียน แบบอาคาร สพฐ. 4 (ห้องส้วม 4 ห้อง) ถ้าจำนวนนักเรียน 121 คนขึ้นไปให้เสนอขอตามเกณฑ์

3.5 **บ้านพักครู** ใช้เกณฑ์ตามความต้องการและจำเป็นของจำนวนบุคลากรที่ต้องการบ้านพักในแต่ละโรงเรียน

3.6 **บ้านพักนักเรียน** ใช้เกณฑ์ตามความต้องการจำเป็น และตามจำนวนนักเรียนที่มีความประสงค์จะเข้าพัก

4. สิ่งก่อสร้างอื่น

4.1 สนามกีฬา มีเกณฑ์ ดังนี้

4.1.1 **สนามบาสเกตบอล** สร้างเฉพาะโรงเรียนที่เปิดสอนมัธยมศึกษา โดยใช้แผนจัดชั้นเรียนเป็นเกณฑ์

แผนจัดชั้นเรียน

6 – 12	ห้อง	ควรมี	1	สนาม
13 – 36	ห้อง	ควรมี	2	สนาม
37	ห้องขึ้นไป	ควรมี	3	สนาม

4.1.2 **สนามฟุตบอล** จัดให้ทุกโรงเรียนตามความเหมาะสม 1 โรงเรียนต่อ 1 สนาม

4.1.3 **ลานกีฬาอเนกประสงค์ และสนามกีฬาอเนกประสงค์** เป็นลานคอนกรีต (เป็นสนามวอลเลย์บอลและสนามเซปักคตะกร้อขนาดมาตรฐาน) มีเสาพร้อมตาข่ายวอลเลย์บอลและเซปักคตะกร้อ โดยจัดให้โรงเรียนทุกโรงฯ ละ 1 สนาม ไม่เกิน 3 สนาม ดังนี้

แผนจัดชั้นเรียน

6 – 12	ห้อง	ควรมี	1	สนาม
13 – 36	ห้อง	ควรมี	2	สนาม
37	ห้องขึ้นไป	ควรมี	3	สนาม

4.2 รายการสิ่งก่อสร้าง รั้ว ถนน และรางระบายน้ำ โรงเรียนต้องจัดทำแบบรายการประมาณราคา (ปร.4 ปร.5 และ ปร.6) ประกอบการขอจัดตั้งงบประมาณ

5. รายการอื่นๆ

5.1 ค่าปรับปรุงซ่อมแซมอาคารเรียน อาคารประกอบและสิ่งก่อสร้างอื่นที่ชำรุดทรุดโทรม และประสบอุบัติเหตุ จัดตั้งงบประมาณให้แก่โรงเรียนที่มีอาคารเรียน อาคารประกอบ ที่มีสภาพชำรุดทรุดโทรม และประสบอุบัติเหตุ ให้คำนึงถึงความปลอดภัยของผู้ใช้อาคารเรียน อาคารประกอบและสิ่งก่อสร้างอื่น และงบประมาณที่ใช้ในการปรับปรุงซ่อมแซม เพื่อให้การใช้งบประมาณเกิดประโยชน์สูงสุด สำหรับกรณีปรับปรุงซ่อมแซมที่มีผลกระทบต่อโครงสร้างหลักหรือมีผลกระทบต่อความปลอดภัย การปรับปรุง การรื้อถอน การต่อเติม และการซ่อมแซม จำเป็นต้องมีแบบรูปรายการงานก่อสร้างที่ผ่านการรับรองจากผู้ได้รับใบอนุญาตประกอบวิชาชีพ และจำเป็นต้องมีการควบคุมดูแลการปฏิบัติงานตลอดระยะเวลาการดำเนินการด้วย สำระสำคัญตามหนังสือของกระทรวงการคลัง ที่ กค (กวจ.) 0405.2/ว 259 ลงวันที่ 4 มิถุนายน 2561 กรณีที่ไม่มีผลกระทบต่อโครงสร้าง ให้จัดทำรายละเอียดการปรับปรุงซ่อมแซม อาคารเรียน อาคารประกอบและสิ่งก่อสร้างอื่น พร้อม ปร.4 (ก) ปร.5 (ก) และ ปร.6 (รายละเอียดตามภาคผนวก หน้า 132 - 135)

5.2 ค่าติดตั้งไฟฟ้า ประปา (การติดตั้งครั้งแรก) รั้ว เขื่อน ถนนและปรับปรุงบริเวณ จัดให้โรงเรียนที่มีความขาดแคลน และเดือดร้อน โรงเรียนที่ไม่มีไฟฟ้า ประปา รั้ว ถนน และใช้ในการปรับปรุงบริเวณโรงเรียนเพื่อให้เอื้อต่อการเรียนการสอน

ลักษณะอาคารและราคามาตรฐาน
ค่าก่อสร้างอาคารสำนักงาน อาคารเรียน อาคารประกอบและสิ่งก่อสร้างอื่น
งบประมาณรายจ่าย ประจำปีงบประมาณ พ.ศ. 2566

ที่	แบบ/รายการ	ลักษณะอาคาร	วัสดุ-ครุภัณฑ์ประกอบอาคาร	ราคาค่าก่อสร้าง/หลัง
1. อาคารเรียน				
1	อาคารเรียนอนุบาล ขนาด 2 ห้องเรียน	- อาคาร ค.ส.ล. ชั้นเดียว (พื้นที่ใช้สอย 258 ตร.ม.) - ฐานราก - ตอกเสาเข็ม - กรอบอาคาร กว้าง 11.40 เมตร ยาว 22.00 เมตร สูง 7.60 เมตร - ห้องเรียนอนุบาล 2 ห้อง พร้อมห้องน้ำ และชั้นลอย สำหรับนอนกลางวัน	-	3,078,000
2	อาคารเรียนอนุบาล ขนาด 3 ห้องเรียน	- อาคาร ค.ส.ล. ชั้นเดียว (พื้นที่ใช้สอย 417 ตร.ม.) - ฐานราก - ตอกเสาเข็ม/ฐานแผ่ - กรอบอาคาร กว้าง 11.20 เมตร ยาว 37.20 เมตร สูง 7.60 เมตร - ห้องเรียนอนุบาล 3 ห้อง พร้อมห้องน้ำ และชั้นลอย สำหรับนอนกลางวัน	-	4,219,000
3	สปข. 103/26 อาคารเรียนชั้นเดียว 3 ห้องเรียน (พื้นที่ยกสูง)	- อาคาร ค.ส.ล. 1 ชั้น ยกพื้นสูง จากระดับพื้นดิน 0.90 เมตร (พื้นที่ใช้สอย 230.00 ตร.ม.) - ฐานราก - ตอกเสาเข็ม - กรอบอาคาร กว้าง 11.70 เมตร ยาว 29.00 เมตร สูง 4.40 เมตร - ห้องเรียน ขนาด 6.50 x 9.00 เมตร จำนวน 3 ห้องเรียน - ติดตั้งไฟฟ้าตามแบบที่กำหนด - ทาสีอาคาร	1. กระดานดำตามแบบกำหนด ห้องเรียนละ 1 ชุด 2. โต๊ะ - เก้าอี้ครู ห้องเรียนละ 1 ชุด 3. ตู้เก็บอุปกรณ์ตามแบบกำหนด ห้องเรียนละ 1 ชุด หรือตู้เหล็ก 2 บาน (มอก.) ห้องเรียนละ 1 ใบ 4. เครื่องดับเพลิงตามที่ระบุในรายการ ประกอบแบบก่อสร้าง ชั้นละ 1 เครื่อง 5. โต๊ะ- เก้าอี้นักเรียนตามแบบกำหนด ห้องเรียนละ 30 ชุด	2,175,000
4	อาคารเรียน สปข. 103/61 ขนาด 3 ห้องเรียน ยกพื้นสูง (ในเขตแผ่นดินไหว)	- อาคารโครงสร้างเหล็ก 1 ชั้น (พื้นที่ใช้สอย 225.00 ตร.ม.) - กรอบอาคาร กว้าง 8.00 เมตร ยาว 29.50 เมตร สูง 5.00 เมตร - ฐานราก -ตอกเสาเข็ม/ฐานแผ่ - ห้องเรียน 3 ห้อง - ห้องเรียน ขนาด 6.00 x 9.00 เมตร	- โต๊ะและเก้าอี้ครู 3 ชุด - โต๊ะและเก้าอี้เรียน ระดับประถมศึกษา (มอก) 90 ชุด - ตู้เก็บเอกสาร 2 บาน มอก.353-2532 3 ใบ	2,576,000
5	อาคารเรียน สปข. 103/61 ขนาด 4 ห้องเรียน ยกพื้นสูง (ในเขตแผ่นดินไหว)	- อาคารโครงสร้างเหล็ก 1 ชั้น (พื้นที่ใช้สอย 297.00 ตร.ม.) - กรอบอาคาร กว้าง 8.00 เมตร ยาว 35.50 เมตร สูง 5.00 เมตร - ฐานราก -ตอกเสาเข็ม/ฐานแผ่ - ห้องเรียน 4 ห้อง - ห้องเรียน ขนาด 6.00 x 9.00 เมตร	- โต๊ะและเก้าอี้ครู 4 ชุด - โต๊ะและเก้าอี้เรียน ระดับประถมศึกษา (มอก) 120 ชุด - ตู้เก็บเอกสาร 2 บาน มอก.353-2532 4 ใบ	3,358,000

ลักษณะอาคารและราคามาตรฐาน
ค่าก่อสร้างอาคารสำนักงาน อาคารเรียน อาคารประกอบและสิ่งก่อสร้างอื่น
งบประมาณรายจ่าย ประจำปีงบประมาณ พ.ศ. 2566

ที่	แบบ/รายการ	ลักษณะอาคาร	วัสดุ-ครุภัณฑ์ประกอบอาคาร	ราคาค่าก่อสร้าง/หลัง
6	อาคารเรียน OBEC 104 ล./61	- อาคาร ค.ส.ล. 2 ชั้น ชั้นล่างโล่งสูง สูงจากระดับ 0.00 เท่ากับ 0.55 เมตร บันได 2 ข้าง (พื้นที่ใช้สอย 704.00 ตร.ม.) - ฐานราก - ตอกเสาเข็ม, ฐานรากแผ่ - กรอบอาคาร กว้าง 14.60 เมตร ยาว 34.40 เมตร สูง 9.24 เมตร - ชั้นล่าง - โถง - ห้องน้ำชาย 2 ห้อง ห้องน้ำหญิง 2 ห้อง - ห้องน้ำครู 1 ห้อง - ชั้นบน ห้องเรียน ขนาด 8.00x8.00 เมตร จำนวน 4 ห้องเรียน - ติดตั้งไฟฟ้าตามแบบที่กำหนด - ทาสีอาคาร	- โຕະເກົ້າອື່ນ 4 ຫຸດ - โຕະເກົ້າเรียน มัธยมศึกษา (มอก) 160 ຫຸດ	5,653,000
7	อาคารเรียน OBEC 105 ล./61	- อาคาร ค.ส.ล. 2 ชั้น ชั้นล่างโล่งสูง สูงจากระดับ 0.00 เท่ากับ 0.55 เมตร บันได 2 ข้าง (พื้นที่ใช้สอย 880.00 ตร.ม.) - ฐานราก - ตอกเสาเข็ม, ฐานรากแผ่ - กรอบอาคาร กว้าง 14.60 เมตร ยาว 42.40 เมตร สูง 9.24 เมตร - ชั้นล่าง - โถง - ห้องน้ำชาย 2 ห้อง ห้องน้ำหญิง 2 ห้อง - ห้องน้ำครู 1 ห้อง - ชั้นบน ห้องเรียน ขนาด 8.00x8.00 เมตร จำนวน 5 ห้องเรียน - ติดตั้งไฟฟ้าตามแบบที่กำหนด - ทาสีอาคาร	- โຕະເກົ້າອື່ນ 5 ຫຸດ - โຕະເກົ້າเรียน มัธยมศึกษา (มอก) 200 ຫຸດ	6,796,000
8	อาคารเรียน OBEC 106 ล./61	- อาคาร ค.ส.ล. 2 ชั้น ชั้นล่างโล่งสูง สูงจากระดับ 0.00 เท่ากับ 0.55 เมตร บันได 2 ข้าง (พื้นที่ใช้สอย 1,056.00 ตร.ม.) - ฐานราก - ตอกเสาเข็ม, ฐานรากแผ่ - กรอบอาคาร กว้าง 14.60 เมตร ยาว 50.40 เมตร สูง 9.24 เมตร - ชั้นล่าง - โถง - ห้องน้ำชาย 2 ห้อง ห้องน้ำหญิง 2 ห้อง - ห้องน้ำครู 1 ห้อง - ชั้นบน ห้องเรียน ขนาด 8.00x8.00 เมตร จำนวน 6 ห้องเรียน - ติดตั้งไฟฟ้าตามแบบที่กำหนด - ทาสีอาคาร	- โຕະເກົ້າອື່ນ 6 ຫຸດ - โຕະເກົ້າเรียน มัธยมศึกษา (มอก) 240 ຫຸດ	7,926,000

ลักษณะอาคารและราคามาตรฐาน
ค่าก่อสร้างอาคารสำนักงาน อาคารเรียน อาคารประกอบและสิ่งก่อสร้างอื่น
งบประมาณรายจ่าย ประจำปีงบประมาณ พ.ศ. 2566

ที่	แบบ/รายการ	ลักษณะอาคาร	วัสดุ-ครุภัณฑ์ประกอบอาคาร	ราคาค่าก่อสร้าง/หลัง
9	อาคารเรียน สปช. 105/29 ปรับปรุง อาคาร 2 ชั้น 4 ห้องเรียน ใต้ถุนโล่ง บันไดชั้น 2 ข้าง	- อาคาร ค.ส.ล. 2 ชั้น ชั้นล่างโล่งสูง จากระดับพื้นดิน 3.5 เมตร บันได 2 ข้าง (พื้นที่ใช้สอย 630.00 ตร.ม.) - ฐานราก - ตอกเสาเข็ม - กรอบอาคาร กว้าง 12.20 เมตร ยาว 38.00 เมตร สูง 7.30 เมตร - ชั้นล่าง - โล่ง - ชั้นบน ห้องเรียน ขนาด 6.00 x 9.00 เมตร จำนวน 4 ห้องเรียน - ติดตั้งไฟฟ้าตามแบบที่กำหนด - ทาสีอาคาร	1. กระดานดำตามแบบกำหนด ห้องเรียนละ 1 ชุด 2. โต๊ะ - เก้าอี้ครู ห้องเรียนละ 1 ชุด 3. ตู้เก็บอุปกรณ์ตามแบบกำหนด ห้องเรียนละ 1 ชุด หรือตู้เหล็ก 2 บาน (มอก.) ห้องเรียนละ 1 ใบ 4. เครื่องดับเพลิงตามที่ระบุในรายการ ประกอบแบบก่อสร้าง ชั้นละ 1 เครื่อง 5. โต๊ะ- เก้าอี้นักเรียนตามแบบกำหนด ห้องเรียนละ 30 ชุด	4,012,000
10	อาคารเรียน สปช. 105/29 ปรับปรุง อาคารเรียน 2 ชั้น 5 ห้องเรียน (ใต้ถุนโล่ง)	- อาคาร ค.ส.ล. 2 ชั้น ชั้นล่างโล่งสูง จากระดับพื้นดิน 3.5 เมตร บันได 2 ข้าง (พื้นที่ใช้สอย 783.00 ตร.ม.) - ฐานราก - ตอกเสาเข็ม - กรอบอาคาร กว้าง 12.60 เมตร ยาว 47.00 เมตร สูง 7.30 เมตร - ชั้นล่าง - โล่ง - ชั้นบน ห้องเรียน ขนาด 6.00 x 9.00 เมตร จำนวน 5 ห้องเรียน - ติดตั้งไฟฟ้าตามแบบที่กำหนด - ทาสีอาคาร	1. กระดานดำตามแบบกำหนด ห้องเรียนละ 1 ชุด 2. โต๊ะ - เก้าอี้ครู ห้องเรียนละ 1 ชุด 3. ตู้เก็บอุปกรณ์ตามแบบกำหนด ห้องเรียนละ 1 ชุด หรือตู้เหล็ก 2 บาน (มอก.) ห้องเรียนละ 1 ใบ 4. เครื่องดับเพลิงตามที่ระบุในรายการ ประกอบแบบก่อสร้าง ชั้นละ 1 เครื่อง 5. โต๊ะ- เก้าอี้นักเรียนตามแบบกำหนด ห้องเรียนละ 30 ชุด	5,621,000
11	อาคารเรียน สปช. 105/29 ปรับปรุง อาคารเรียน 2 ชั้น 6 ห้องเรียน (ใต้ถุนโล่ง)	- อาคาร ค.ส.ล. 2 ชั้น ชั้นล่างโล่งสูง จากระดับพื้นดิน 3.5 เมตร บันได 2 ข้าง (พื้นที่ใช้สอย 936.00 ตร.ม.) - ฐานราก - ตอกเสาเข็ม - กรอบอาคาร กว้าง 12.60 เมตร ยาว 56.00 เมตร สูง 7.30 เมตร - ชั้นล่าง - โล่ง - ชั้นบน ห้องเรียน ขนาด 6.00 x 9.00 เมตร จำนวน 6 ห้องเรียน - ติดตั้งไฟฟ้าตามแบบที่กำหนด - ทาสีอาคาร	1. กระดานดำตามแบบกำหนด ห้องเรียนละ 1 ชุด 2. โต๊ะ - เก้าอี้ครู ห้องเรียนละ 1 ชุด 3. ตู้เก็บอุปกรณ์ตามแบบกำหนด ห้องเรียนละ 1 ชุด หรือตู้เหล็ก 2 บาน (มอก.) ห้องเรียนละ 1 ใบ 4. เครื่องดับเพลิงตามที่ระบุในรายการ ประกอบแบบก่อสร้าง ชั้นละ 1 เครื่อง 5. โต๊ะ- เก้าอี้นักเรียนตามแบบกำหนด ห้องเรียนละ 30 ชุด	6,546,000

ลักษณะอาคารและราคามาตรฐาน
ค่าก่อสร้างอาคารสำนักงาน อาคารเรียน อาคารประกอบและสิ่งก่อสร้างอื่น
งบประมาณรายจ่าย ประจำปีงบประมาณ พ.ศ. 2566

ที่	แบบ/รายการ	ลักษณะอาคาร	วัสดุ-ครุภัณฑ์ประกอบอาคาร	ราคาค่าก่อสร้าง/หลัง
12	อาคารเรียน สปช. 105/29 ปรับปรุง	- อาคาร ค.ส.ล. 2 ชั้น บันได 2 ข้าง	1. กระดานดำตามแบบกำหนด	4,970,000
	อาคารเรียน 2 ชั้น 5 ห้องเรียน	(ชั้นล่าง 1 ห้อง ชั้นบน 4 ห้อง)	ห้องเรียนละ 1 ชุด	
	(ชั้นล่าง 1 ห้อง ชั้นบน 4 ห้อง)	(พื้นที่ใช้สอย 630.00 ตร.ม.)	2. โต๊ะ - เก้าอี้ครู ห้องเรียนละ 1 ชุด	
		- ฐานราก - ตอกเสาเข็ม	3. ตู้เก็บอุปกรณ์ตามแบบกำหนด	
		- กรอบอาคาร กว้าง 12.60 เมตร ยาว 38.00 เมตร สูง 7.30 เมตร	ห้องเรียนละ 1 ชุด หรือตู้เหล็ก 2 บาน	
		- ชั้นล่าง - 1 ห้องเรียน	(มอก.) ห้องเรียนละ 1 ใบ	
		- ชั้นบน - 4 ห้องเรียน	4. เครื่องดับเพลิงตามที่ระบุในรายการ	
		ขนาดห้องเรียน 6.00 x 9.00 เมตร	ประกอบแบบก่อสร้าง ชั้นละ 1 เครื่อง	
		- ติดตั้งไฟฟ้าตามแบบที่กำหนด	5. โต๊ะ- เก้าอี้นักเรียนตามแบบกำหนด	
		- ทาสีอาคาร	ห้องเรียนละ 30 ชุด	
13	อาคารเรียน สปช. 105/29 ปรับปรุง	- อาคาร ค.ส.ล. 2 ชั้น บันได 2 ข้าง	1. กระดานดำตามแบบกำหนด	5,167,000
	อาคารเรียน 2 ชั้น 6 ห้องเรียน	(ชั้นล่าง 2 ห้อง ชั้นบน 4 ห้อง)	ห้องเรียนละ 1 ชุด	
	(ชั้นล่าง 2 ห้อง ชั้นบน 4 ห้อง)	(พื้นที่ใช้สอย 630.00 ตร.ม.)	2. โต๊ะ - เก้าอี้ครู ห้องเรียนละ 1 ชุด	
		- ฐานราก - ตอกเสาเข็ม	3. ตู้เก็บอุปกรณ์ตามแบบกำหนด	
		- กรอบอาคาร กว้าง 12.60 เมตร ยาว 38.00 เมตร สูง 7.30 เมตร	ห้องเรียนละ 1 ชุด หรือตู้เหล็ก 2 บาน	
		- ชั้นล่าง - 2 ห้องเรียน	(มอก.) ห้องเรียนละ 1 ใบ	
		- ชั้นบน - 4 ห้องเรียน	4. เครื่องดับเพลิงตามที่ระบุในรายการ	
		ขนาดห้องเรียน 6.00 x 9.00 เมตร	ประกอบแบบก่อสร้าง ชั้นละ 1 เครื่อง	
		- ติดตั้งไฟฟ้าตามแบบที่กำหนด	5. โต๊ะ- เก้าอี้นักเรียนตามแบบกำหนด	
		- ทาสีอาคาร	ห้องเรียนละ 30 ชุด	
14	อาคารเรียน สปช. 105/29 ปรับปรุง	- อาคาร ค.ส.ล. 2 ชั้น บันได 2 ข้าง	1. กระดานดำตามแบบกำหนด	5,341,000
	อาคารเรียน 2 ชั้น 7 ห้องเรียน	(ชั้นล่าง 3 ห้อง ชั้นบน 4 ห้อง)	ห้องเรียนละ 1 ชุด	
	(ชั้นล่าง 3 ห้อง ชั้นบน 4 ห้อง)	(พื้นที่ใช้สอย 630.00 ตร.ม.)	2. โต๊ะ - เก้าอี้ครู ห้องเรียนละ 1 ชุด	
		- ฐานราก - ตอกเสาเข็ม	3. ตู้เก็บอุปกรณ์ตามแบบกำหนด	
		- กรอบอาคาร กว้าง 12.60 เมตร ยาว 38.00 เมตร สูง 7.30 เมตร	ห้องเรียนละ 1 ชุด หรือตู้เหล็ก 2 บาน	
		- ชั้นล่าง - 3 ห้องเรียน	(มอก.) ห้องเรียนละ 1 ใบ	
		- ชั้นบน - 4 ห้องเรียน	4. เครื่องดับเพลิงตามที่ระบุในรายการ	
		ขนาดห้องเรียน 6.00 x 9.00 เมตร	ประกอบแบบก่อสร้าง ชั้นละ 1 เครื่อง	
		- ติดตั้งไฟฟ้าตามแบบที่กำหนด	5. โต๊ะ- เก้าอี้นักเรียนตามแบบกำหนด	
		- ทาสีอาคาร	ห้องเรียนละ 30 ชุด	

ลักษณะอาคารและราคามาตรฐาน
ค่าก่อสร้างอาคารสำนักงาน อาคารเรียน อาคารประกอบและสิ่งก่อสร้างอื่น
งบประมาณรายจ่าย ประจำปีงบประมาณ พ.ศ. 2566

ที่	แบบ/รายการ	ลักษณะอาคาร	วัสดุ-ครุภัณฑ์ประกอบอาคาร	ราคาค่าก่อสร้าง/หลัง
15	อาคารเรียน สปข. 105/29 ปรับปรุง	- อาคาร ค.ส.ล. 2 ชั้น บันได 2 ข้าง	1. กระดานดำตามแบบกำหนด	5,549,000
	อาคารเรียน 2 ชั้น 8 ห้องเรียน	(ชั้นล่าง 4 ห้อง ชั้นบน 4 ห้อง)	ห้องเรียนละ 1 ชุด	
	(ชั้นล่าง 4 ห้อง ชั้นบน 4 ห้อง)	(พื้นที่ใช้สอย 630.00 ตร.ม.)	2. โต๊ะ - เก้าอี้ครู ห้องเรียนละ 1 ชุด	
		- ฐานราก - ตอกเสาเข็ม	3. ตู้เก็บอุปกรณ์ตามแบบกำหนด	
		- กรอบอาคาร กว้าง 12.60 เมตร ยาว 38.00 เมตร สูง 7.30 เมตร	ห้องเรียนละ 1 ชุด หรือตู้เหล็ก 2 บาน	
		- ชั้นล่าง - 4 ห้องเรียน	(มอก.) ห้องเรียนละ 1 ใบ	
		- ชั้นบน - 4 ห้องเรียน	4. เครื่องดับเพลิงตามที่ระบุในรายการ	
		ขนาดห้องเรียน 6.00 x 9.00 เมตร	ประกอบแบบก่อสร้าง ชั้นละ 1 เครื่อง	
		- ติดตั้งไฟฟ้าตามแบบที่กำหนด	5. โต๊ะ- เก้าอี้นักเรียนตามแบบกำหนด	
		- ทาสีอาคาร	ห้องเรียนละ 30 ชุด	
16	อาคารเรียน สปข. 105/29 ปรับปรุง	- อาคาร ค.ส.ล. 2 ชั้น บันได 2 ข้าง	1. กระดานดำตามแบบกำหนด	6,514,000
	อาคารเรียน 2 ชั้น 10 ห้องเรียน	(ชั้นล่าง 5 ห้อง ชั้นบน 5 ห้อง)	ห้องเรียนละ 1 ชุด	
	(ชั้นล่าง 5 ห้อง ชั้นบน 5 ห้อง)	(พื้นที่ใช้สอย 783.00 ตร.ม.)	2. โต๊ะ - เก้าอี้ครู ห้องเรียนละ 1 ชุด	
		- ฐานราก - ตอกเสาเข็ม	3. ตู้เก็บอุปกรณ์ตามแบบกำหนด	
		- กรอบอาคาร กว้าง 12.60 เมตร ยาว 47.00 เมตร สูง 7.30 เมตร	ห้องเรียนละ 1 ชุด หรือตู้เหล็ก 2 บาน	
		- ชั้นล่าง - 5 ห้องเรียน	(มอก.) ห้องเรียนละ 1 ใบ	
		- ชั้นบน - 5 ห้องเรียน	4. เครื่องดับเพลิงตามที่ระบุในรายการ	
		ขนาดห้องเรียน 6.00 x 9.00 เมตร	ประกอบแบบก่อสร้าง ชั้นละ 1 เครื่อง	
		- ติดตั้งไฟฟ้าตามแบบที่กำหนด	5. โต๊ะ- เก้าอี้นักเรียนตามแบบกำหนด	
		- ทาสีอาคาร	ห้องเรียนละ 30 ชุด	
17	อาคารเรียน สปข. 105/29 ปรับปรุง	- อาคาร ค.ส.ล. 2 ชั้น บันได 2 ข้าง	1. กระดานดำตามแบบกำหนด	7,366,000
	อาคารเรียน 2 ชั้น 12 ห้องเรียน	(ชั้นล่าง 6 ห้อง ชั้นบน 6 ห้อง)	ห้องเรียนละ 1 ชุด	
	(ชั้นล่าง 6 ห้อง ชั้นบน 6 ห้อง)	(พื้นที่ใช้สอย 936.00 ตร.ม.)	2. โต๊ะ - เก้าอี้ครู ห้องเรียนละ 1 ชุด	
		- ฐานราก - ตอกเสาเข็ม	3. ตู้เก็บอุปกรณ์ตามแบบกำหนด	
		- กรอบอาคาร กว้าง 12.60 เมตร ยาว 56.00 เมตร สูง 7.30 เมตร	ห้องเรียนละ 1 ชุด หรือตู้เหล็ก 2 บาน	
		- ชั้นล่าง - 6 ห้องเรียน	(มอก.) ห้องเรียนละ 1 ใบ	
		- ชั้นบน - 6 ห้องเรียน	4. เครื่องดับเพลิงตามที่ระบุในรายการ	
		ขนาดห้องเรียน 6.00 x 9.00 เมตร	ประกอบแบบก่อสร้าง ชั้นละ 1 เครื่อง	
		- ติดตั้งไฟฟ้าตามแบบที่กำหนด	5. โต๊ะ- เก้าอี้นักเรียนตามแบบกำหนด	
		- ทาสีอาคาร	ห้องเรียนละ 30 ชุด	

ลักษณะอาคารและราคามาตรฐาน
ค่าก่อสร้างอาคารสำนักงาน อาคารเรียน อาคารประกอบและสิ่งก่อสร้างอื่น
งบประมาณรายจ่าย ประจำปีงบประมาณ พ.ศ. 2566

ที่	แบบ/รายการ	ลักษณะอาคาร	วัสดุ-ครุภัณฑ์ประกอบอาคาร	ราคาค่าก่อสร้าง/หลัง
18	อาคารเรียน 105 ล/58 (ข)	- อาคาร ค.ส.ล. 2 ชั้น (พื้นที่ใช้สอย 635.00 ตร.ม.)	1. โຕະ-แก้อี้ ห้องละ 1 ชุด	7,344,000
	ด้านแผ่นดินไหว 4 ห้องเรียน	- ฐานราก - ตอกเสาเข็ม/ฐานแม่ - กรอบอาคาร กว้าง 12.20 เมตร ยาว 38.00 เมตร สูง 7.30 เมตร	2. โຕະ-แก้อี้เรียน ห้องละ 30 ชุด	
		- ชั้นล่าง - โລง/อเนกประสงค์	3. ตู้เก็บอุปกรณ์ ห้องละ 1 ชุด	
		- ชั้น 2 - ห้องเรียน ขนาด 6.00x9.00 เมตร	4. กระดานดำ (ตามแบบ)	
		จำนวน 4 ห้อง	ห้องละ 1 ชุด	
19	อาคารเรียน 105 ล/58 (ข)	- อาคาร ค.ส.ล. 2 ชั้น (พื้นที่ใช้สอย 791.00 ตร.ม.)	1. โຕະ-แก้อี้ ห้องละ 1 ชุด	8,656,000
	ด้านแผ่นดินไหว 5 ห้องเรียน	- ฐานราก - ตอกเสาเข็ม/ฐานแม่ - กรอบอาคาร กว้าง 12.20 เมตร ยาว 48.00 เมตร สูง 7.30 เมตร	2. โຕະ-แก้อี้เรียน ห้องละ 30 ชุด	
		- ชั้นล่าง - โລง/อเนกประสงค์	3. ตู้เก็บอุปกรณ์ ห้องละ 1 ชุด	
		- ชั้น 2 - ห้องเรียน ขนาด 6.00x9.00 เมตร	4. กระดานดำ (ตามแบบ)	
		จำนวน 5 ห้อง	ห้องละ 1 ชุด	
20	อาคารเรียน สปข. 2/28	- อาคาร ค.ส.ล. 3 ชั้น ขนาด 15 ห้องเรียน (เนื้อที่ใช้สอย 1,240.80 ตร.ม.)	1. กระดานดำตามแบบกำหนด	10,011,000
	ปรับปรุง 3 ชั้น 15 ห้องเรียน	- ฐานราก - ตอกเสาเข็ม/ฐานแม่ - กรอบอาคาร กว้าง 13.85 เมตร ยาว 52.10 เมตร สูง 11.45 เมตร	ห้องเรียนละ 1 ชุด	
		- ชั้นล่าง - ห้องเรียน ขนาด 7.00 x 8.00 เมตร	2. โຕະ - แก้อี้ครู ห้องเรียนละ 1 ชุด	
		จำนวน 5 ห้อง ห้องนํ้านักเรียน-ครู	3. ตู้เก็บอุปกรณ์ตามแบบกำหนด	
		แยกชาย-หญิง	ห้องเรียนละ 1 ชุด หรือตู้เหล็ก 2 บาน	
		- ชั้น 2 - ห้องเรียน ขนาด 7.00 x 8.00 เมตร	(มอก.) ห้องเรียนละ 1 ใบ	
		จำนวน 5 ห้อง	4. เครื่องดับเพลิงตามที่ระบุในรายการ	
		- ชั้น 3 - ห้องเรียน ขนาด 7.00 x 8.00 เมตร	ประกอบแบบก่อสร้าง ชั้นละ 1 เครื่อง	
		จำนวน 5 ห้อง	5. โຕະ- แก้อี้นักเรียนตามแบบกำหนด	
			ห้องเรียนละ 30 ชุด	
21	อาคารเรียน 108 ล./59 - ก	- อาคาร ค.ส.ล. 2 ชั้น ขนาด 8 ห้องเรียน (พื้นที่ใช้สอย 1,512.00 ตร.ม.)	1. โຕະ-แก้อี้ครู ห้องละ 1 ชุด	14,178,000
	อาคารเรียน 108 ล./59 - ข	- ฐานราก - ตอกเสาเข็ม/ฐานแม่ - กรอบอาคาร กว้าง 14.50 เมตร ยาว 72.00 เมตร สูง 7.95 เมตร	2. โຕະ-แก้อี้นักเรียน ห้องละ 40 ชุด	14,601,000
	(ในเขตแผ่นดินไหว)	- ชั้นล่าง - โລง ห้องนํ้า 2 ห้อง (ชาย-หญิง)	3. กระดานดำ (ตามแบบ) ห้องละ 1 ชุด	
		- ชั้น 2 - ห้องเรียน ขนาด 8.00 x 8.00 เมตร		
		จำนวน 8 ห้อง		

ลักษณะอาคารและราคามาตรฐาน
ค่าก่อสร้างอาคารสำนักงาน อาคารเรียน อาคารประกอบและสิ่งก่อสร้างอื่น
งบประมาณรายจ่าย ประจำปีงบประมาณ พ.ศ. 2566

ที่	แบบ/รายการ	ลักษณะอาคาร	วัสดุ-ครุภัณฑ์ประกอบอาคาร	ราคาค่าก่อสร้าง/หลัง
2. อาคารประกอบและสิ่งก่อสร้างอื่น				
อาคารอนุเคราะห์สังคม โรงพยาบาล หอประชุม ห้องสมุด				
1	สปช. 201/26	- อาคาร ค.ส.ล. 1 ชั้น พื้นเสมอดิน (พื้นที่ใช้สอย 200.00 ตร.ม.) - ฐานราก - ตอกเสาเข็ม - กรอบอาคาร กว้าง 14.00 เมตร ยาว 22.00 เมตร สูง 3.70 เมตร - มีห้องเก็บวัสดุอุปกรณ์ 2 ห้อง - ติดตั้งไฟฟ้า ตามแบบที่กำหนด - ทาสีอาคาร	1. ตู้เก็บอุปกรณ์ ตามแบบกำหนด 1 ชุด หรือตู้เหล็ก 2 บาน (มอก.) 1 ใบ 2. เครื่องดับเพลิงตามที่ระบุในรายการ ประกอบแบบก่อสร้าง จำนวน 1 เครื่อง 3. กระดานดำตามแบบกำหนด จำนวน 1 ชุด	1,200,800
2	สปช. 202/26	- อาคาร ค.ส.ล. 1 ชั้น พื้นเสมอดิน (พื้นที่ใช้สอย 120.00 ตร.ม.) - ฐานราก - ตอกเสาเข็ม - กรอบอาคาร กว้าง 13.20 เมตร ยาว 14.00 เมตร สูง 3.70 เมตร - ติดตั้งไฟฟ้า ตามแบบที่กำหนด - ทาสีอาคาร	1. ตู้เก็บอุปกรณ์ ตามแบบกำหนด 1 ชุด หรือตู้เหล็ก 2 บาน (มอก.) 1 ใบ 2. เครื่องดับเพลิงตามที่ระบุในรายการ ประกอบแบบก่อสร้าง จำนวน 1 เครื่อง 3. กระดานดำตามแบบกำหนด จำนวน 1 ชุด	896,800
3	สปช. 205/26	- อาคาร ค.ส.ล. 1 ชั้น พื้นเสมอดิน (พื้นที่ใช้สอย 448.00 ตร.ม.) - ฐานราก - ตอกเสาเข็ม - กรอบอาคาร กว้าง 17.00 เมตร ยาว 36.00 เมตร สูง 4.90 เมตร - มีเวที - ติดตั้งไฟฟ้าตามแบบที่ สปช. กำหนด - ทาสีอาคาร	1. โต๊ะอาหารพร้อมเก้าอี้ ตามแบบกำหนด จำนวน 72 ชุด 2. เครื่องดับเพลิงตามที่ระบุในรายการ ประกอบแบบก่อสร้าง จำนวน 4 เครื่อง	2,838,000
4	โรงอาหาร 84 ที่นั่ง	- อาคาร ค.ส.ล. ชั้นเดียว (พื้นที่ใช้สอย 150.00 ตร.ม.) - จุ 84 คน - ฐานราก - ตอกเสาเข็ม/ฐานแม่ - กรอบอาคาร กว้าง 12.70 เมตร ยาว 14.00 เมตร สูง 4.55 เมตร - ประกอบด้วย ห้องปรุงอาหาร พื้นที่รับประทานอาหาร	1. โต๊ะอาหาร จำนวน 14 ตัว 2. เก้าอี้ จำนวน 28 ตัว 3. อ่างล้างจานสแตนเลสสำเร็จรูป จำนวน 1 ชุด	1,109,600

ลักษณะอาคารและราคามาตรฐาน
ค่าก่อสร้างอาคารสำนักงาน อาคารเรียน อาคารประกอบและสิ่งก่อสร้างอื่น
งบประมาณรายจ่าย ประจำปีงบประมาณ พ.ศ. 2566

ที่	แบบ/รายการ	ลักษณะอาคาร	วัสดุ-ครุภัณฑ์ประกอบอาคาร	ราคาค่าก่อสร้าง/หลัง
อาคารอเนกประสงค์ โรงอาหาร หอประชุม ห้องสมุด (ต่อ)				
5	โรงอาหารขนาดเล็ก 260 ที่นั่ง	- อาคาร ค.ส.ล. ชั้นเดียว พื้นติดดิน (พื้นที่ใช้สอย 352.00 ตร.ม.) - จุ 260 คน - ฐานราก - ตอกเสาเข็ม/ฐานแม่ - กรอบอาคาร กว้าง 19.00 เมตร ยาว 24.00 เมตร สูง 6.30 เมตร - มีพื้นที่ร้านค้าสำหรับขายอาหาร ห้องน้ำชาย-หญิง - ติดตั้งไฟฟ้าตามแบบที่กำหนด	1. โต๊ะอาหาร จำนวน 44 ตัว 2. เก้าอี้ จำนวน 88 ตัว 3. อ่างล้างจานสแตนเลสสำเร็จรูป จำนวน 5 ชุด	3,601,000
6	โรงอาหารขนาดกลาง 500 ที่นั่ง	- อาคาร ค.ส.ล. ชั้นเดียว พื้นติดดิน (พื้นที่ใช้สอย 723.00 ตร.ม.) - จุ 500 คน - ฐานราก - ตอกเสาเข็ม/ฐานแม่ - กรอบอาคาร กว้าง 22.00 เมตร ยาว 40.50 เมตร สูง 6.30 เมตร - มีพื้นที่ร้านค้าสำหรับขายอาหาร ห้องน้ำชาย-หญิง - ติดตั้งไฟฟ้าตามแบบที่กำหนด	1. โต๊ะอาหาร จำนวน 84 ตัว 2. เก้าอี้ จำนวน 168 ตัว 3. อ่างล้างจานสแตนเลสสำเร็จรูป จำนวน 10 ชุด	7,243,000
7	โรงอาหาร แบบ 101ล./27 พิเศษ (ปรับปรุงชั้นบนเป็นโรงพลศึกษา)	- อาคาร ค.ส.ล. 2 ชั้น (พื้นที่ใช้สอย 1,840.00 ตร.ม.) - ฐานราก - ตอกเสาเข็ม/ฐานแม่ - กรอบอาคาร กว้าง 24.00 เมตร ยาว 47.00 เมตร สูง 12.75 เมตร สูง 4.20 เมตร - ชั้นล่างใช้เป็นสถานที่รับประทานอาหาร - ชั้นบนใช้เป็นห้องประชุมและยิมกีฬา	มีโต๊ะ - เก้าอี้ รับประทานอาหาร จำนวน 66 ชุด (เก้าอี้ 396 ตัว)	14,189,000
8	อาคารหอประชุม 100/27	- อาคาร ค.ส.ล. 1 ชั้น พื้นเสมอดิน (พื้นที่ใช้สอย 922.00 ตร.ม.) - ฐานราก - ตอกเสาเข็ม/ฐานแม่ - กรอบอาคาร กว้าง 26.00 เมตร ยาว 43.00 เมตร สูง 11.45 เมตร สูง 7.50 เมตร - มีเวที และห้องเก็บของ 2 ห้อง - มีห้องควบคุม แสง เสียง - ติดตั้งไฟฟ้าตามแบบที่กำหนด - หลังคาสูงใช้เป็นโรงยิมกีฬาได้	1. มีโต๊ะ-เก้าอี้ รับประทานอาหาร จำนวน 66 ชุด (ตามแบบ) 2. แป้นบาสเก็ตบอล จำนวน 2 แป้น	9,161,000

ลักษณะอาคารและราคามาตรฐาน
ค่าก่อสร้างอาคารสำนักงาน อาคารเรียน อาคารประกอบและสิ่งก่อสร้างอื่น
งบประมาณรายจ่าย ประจำปีงบประมาณ พ.ศ. 2566

ที่	แบบ/รายการ	ลักษณะอาคาร	วัสดุ-ครุภัณฑ์ประกอบอาคาร	ราคาค่าก่อสร้าง/หลัง
12	แบบหลังคาคลุมลาน	- อาคารโครงสร้างเหล็ก 1 ชั้น	-	5,182,000
	อเนกประสงค์ขนาดใหญ่	- มีพื้น ค.ส.ล.		
	(มีพื้น ค.ส.ล.)	- (พื้นที่ใช้สอย 1,344.00 ตร.ม.)		
	ขนาด 31x52 เมตร	- ฐานราก - ตอกเสาเข็ม/ฐานรากแผ่		
		- กรอบอาคารกว้าง 28.00 ม. ยาว 48.00 เมตร		
		- ขนาดหลังคาคลุม กว้าง 31.00 ม. ยาว 52.00 เมตร		
		- ติดตั้งรางระบายน้ำ ตามแบบที่กำหนด		
		- ติดตั้งไฟฟ้าตามแบบที่กำหนด		
		- ทาสีโครงสร้างเหล็ก ตามแบบที่กำหนด		
13	แบบหลังคาคลุมลาน	- อาคารโครงสร้างเหล็ก 1 ชั้น	-	4,081,000
	อเนกประสงค์ขนาดใหญ่	- ไม่มีพื้น ค.ส.ล.		
	(ไม่มีพื้น ค.ส.ล.)	- (พื้นที่ใช้สอย 1,344.00 ตร.ม.)		
	ขนาด 31x52 เมตร	- ฐานราก - ตอกเสาเข็ม/ฐานรากแผ่		
		- กรอบอาคารกว้าง 28.00 ม. ยาว 48.00 เมตร		
		- ขนาดหลังคาคลุม กว้าง 31.00 ม. ยาว 52.00 เมตร		
		- ติดตั้งรางระบายน้ำ ตามแบบที่กำหนด		
		- ติดตั้งไฟฟ้าตามแบบที่กำหนด		
		- ทาสีโครงสร้างเหล็ก ตามแบบที่กำหนด		
3. โรงฝึกงาน				
1	อาคารโรงฝึกงาน 102/27	- อาคาร ค.ส.ล. 1 ชั้น พื้นเสมอดิน	เครื่องดับเพลิงตามที่ระบุในรายการ	3,201,000
		(พื้นที่ใช้สอย 320.00 ตร.ม.)	ประกอบแบบก่อสร้าง	
		- ฐานราก - ตอกเสาเข็ม		
		- กรอบอาคาร กว้าง 13.00 เมตร ยาว 34.00 เมตร สูง 4.40 เมตร		
		- ห้องฝึกงาน 2 หน่วย		
2	โรงฝึกงาน 204/27	- อาคาร ค.ส.ล. 2 ชั้น	เครื่องดับเพลิงตามที่ระบุในรายการ	6,092,000
		(พื้นที่ใช้สอย 796.00 ตร.ม.)	ประกอบแบบก่อสร้าง	
		- ฐานราก - ตอกเสาเข็ม		
		- กรอบอาคาร กว้าง 14.00 เมตร ยาว 34.00 เมตร สูง 7.40 เมตร		
		- ชั้น 1 - 2 ห้องฝึกงาน ชั้นละ 2 หน่วย		
		รวม 4 หน่วย		

ลักษณะอาคารและราคามาตรฐาน
ค่าก่อสร้างอาคารสำนักงาน อาคารเรียน อาคารประกอบและสิ่งก่อสร้างอื่น
งบประมาณรายจ่าย ประจำปีงบประมาณ พ.ศ. 2566

ที่	แบบ/รายการ	ลักษณะอาคาร	วัสดุ-ครุภัณฑ์ประกอบอาคาร	ราคาค่าก่อสร้าง/หลัง
3. โรงฝึกงาน (ต่อ)				
3	อาคารโรงฝึกงาน 306 ล./27	- อาคาร ค.ส.ล. 4 ชั้น ชั้นล่างโล่ง (พื้นที่ใช้สอย 1,454.00 ตร.ม.) - ฐานราก - ตอกเสาเข็ม - กรอบอาคาร กว้าง 12.50 เมตร ยาว 40.00 เมตร สูง 14.20 เมตร - ชั้นล่าง - โล่ง - ชั้น 2 - 3 - 4 ห้องฝึกงาน ชั้นละ 2 หน่วย รวม 6 หน่วย	เครื่องดับเพลิงตามที่ระบุในรายการ ประกอบแบบก่อสร้าง	9,574,640
4. บ้านพักครู บ้านพักนักเรียน				
1	บ้านพักครู 8 ครอบครัว	- อาคาร ค.ส.ล. 3 ชั้น 8 หน่วย (พื้นที่ใช้สอย 484.58 ตารางเมตร) - ฐานราก - ตอกเข็ม - กรอบอาคาร กว้าง 8.50 เมตร ยาว 31.00 เมตร สูง 8.25 เมตร - ชั้นล่าง โล่ง - ชั้นที่ 2 - ห้องพัก 4 หน่วย - ชั้นที่ 3 - ห้องพัก 4 หน่วย (1 หน่วย ประกอบด้วย ห้องนอน 2 ห้อง ห้องอาหาร -ครัว 1 ห้อง ห้องน้ำ 1 ห้อง)	- ตามระบุในแบบรูปรายการ	4,142,000
2	บ้านพักข้าราชการ ระดับชำนาญงาน (ระดับ 1-2) หรือเทียบเท่า (บ้านแฝด) บ้านพักครู 204/61 (ฝ)	- อาคาร ค.ส.ล. 2 ชั้น (พื้นที่ใช้สอย 128.00 ตร.ม.) - กรอบอาคาร กว้าง 10.00 เมตร ยาว 14.00 เมตร สูง 8.70 เมตร - ฐานราก - ตอกเสาเข็ม/ฐานแม่ - พื้นที่ชั้นล่าง ห้องนั่งเล่นและห้องครัว ห้องน้ำ 1 ห้อง (ต่อ 1 หน่วย) - พื้นที่ชั้นบน ห้องนอน 2 ห้อง ห้องน้ำ 1 ห้อง (ต่อ 1 หน่วย)	-	1,649,000
3	บ้านพักข้าราชการ ระดับอาวุโสและชำนาญการ เนื้อที่ 87 ตารางเมตร - แบบตอกเข็ม	- อาคาร ค.ส.ล. 2 ชั้น (พื้นที่ใช้สอย 87.00 ตร.ม.) - ชั้นล่างสูงจากระดับ 0.00 เท่ากับ 0.70 เมตร - ฐานรากตอกเสาเข็ม ยาว 21.00 เมตร - กรอบอาคาร กว้าง 8.5 เมตร ยาว 10.5 เมตร - ชั้นล่าง ห้องเนกประสงค์ ห้องนอน 1 ห้อง ห้องน้ำ-ส้วม - ชั้น 2 ห้องนอน 2 ห้อง, ห้องน้ำ-ส้วม	-	1,189,000

ลักษณะอาคารและราคามาตรฐาน
ค่าก่อสร้างอาคารสำนักงาน อาคารเรียน อาคารประกอบและสิ่งก่อสร้างอื่น
งบประมาณรายจ่าย ประจำปีงบประมาณ พ.ศ. 2566

ที่	แบบ/รายการ	ลักษณะอาคาร	วัสดุ-ครุภัณฑ์ประกอบอาคาร	ราคาค่าก่อสร้าง/หลัง
4. บ้านพักครู บ้านพักนักเรียน (ต่อ)				
4	บ้านพักข้าราชการ อำนวยการระดับต้น และชำนาญการพิเศษ เนื้อที่ 105 ตารางเมตร - แบบตอกเข็ม	- อาคาร ค.ส.ล. 2 ชั้น (พื้นที่ใช้สอย 105.00 ตร.ม.) - ชั้นล่างสูงจากระดับ 0.00 เท่ากับ 0.70 เมตร ฐานรากตอกเสาเข็ม ยาว 21.00 เมตร - กรอบอาคาร กว้าง 8.5 เมตร ยาว 12.00 เมตร สูง 8.90 เมตร - ชั้นล่าง ห้องเนกประสงค์ ห้องครัว ห้องน้ำ-ส้วม ห้องเก็บของ - ชั้นบน ห้องนอน 3 ห้อง ห้องน้ำ-ส้วม	-	1,539,000
5	แบบนอนแบบมาตรฐาน 26	- อาคาร ค.ส.ล. 2 ชั้น สำหรับนักเรียนจำนวน 40 คน (พื้นที่ใช้สอย 315.00 ตร.ม.) - ชั้นล่างสูงจากระดับ 0.00 เท่ากับ 0.15 เมตร - กรอบอาคาร กว้าง 10.00 เมตร ยาว 31.00 เมตร สูง 7.75 เมตร - ฐานรากแผ่ประกอบเข็มกลุ่ม - ชั้นล่าง ใต้ถุนโล่ง ห้องเก็บของ - ชั้น 2 ห้องนอนนักเรียน ห้องครูเวร ห้องน้ำ-ส้วม	1. เติงนอนครู พร้อมอุปกรณ์ที่นอน 2. เติงนอน 2 ชั้น พร้อมอุปกรณ์ที่นอน 3. ตู้เก็บเสื้อผ้า 4. ที่ติมน้ำนักเรียน	3,259,000
6	แบบนอนนักเรียน 38	- อาคาร ค.ส.ล. 3 ชั้น สำหรับนักเรียนจำนวน 90 คน (พื้นที่ใช้สอย 926.00 ตร.ม.) - ชั้นล่างสูงจากระดับ 0.00 เท่ากับ 0.25 เมตร - กรอบอาคาร กว้าง 12.50 เมตร ยาว 40.50 เมตร สูง 11.00 เมตร - ฐานรากตอกเสาเข็ม ยาว 21.00 เมตร - ชั้นล่าง โถงเนกประสงค์ ห้องเก็บของ - ชั้น 2 ห้องนอนนักเรียน ห้องครู 2 ห้อง ห้องน้ำ-ส้วมนักเรียน ที่ตากผ้า - ชั้น 3 ห้องนอนนักเรียน ห้องครู 2 ห้อง ห้องน้ำ-ส้วมนักเรียน ที่ตากผ้า	1. เติงนอนครู 2. เติงนอน 2 ชั้น 3. ตู้เก็บเสื้อผ้า 4. ถังน้ำหินขัดสำเร็จรูป	7,889,000
7	แบบรูปการก่อสร้าง บ้านพักนักศึกษา ในโครงการ ปฏิรูปการศึกษาเกษตร เพื่อชีวิตของวิทยาลัยเกษตร และเทคโนโลยีราชบุรี	- อาคาร ค.ส.ล. 1 ชั้น พื้นเสมอดิน (พื้นที่ใช้สอย 204.00 ตร.ม.) - กรอบอาคาร กว้าง 11.50 เมตร ยาว 27.00 เมตร สูง 3.10 เมตร - ห้องกว้าง 6.00 เมตร ยาว 8.50 เมตร สำหรับ 1 หลัง ต่อ 4 ห้อง - ติดตั้งไฟฟ้าตามแบบที่กำหนด	1. เติงนอน 2 ชั้น 4 เติง/ห้อง 2. ที่นอนพร้อมผ้าปูที่นอน 3. หมอนพร้อมปลอกหมอน 4. ผ้าห่ม	1,402,000

ลักษณะอาคารและราคามาตรฐาน
ค่าก่อสร้างอาคารสำนักงาน อาคารเรียน อาคารประกอบและสิ่งก่อสร้างอื่น
งบประมาณรายจ่าย ประจำปีงบประมาณ พ.ศ. 2566

ที่	แบบ/รายการ	ลักษณะอาคาร	วัสดุ-ครุภัณฑ์ประกอบอาคาร	ราคาค่าก่อสร้าง/หลัง
8	บ้านพักครูแบบพิเศษ (20 หน่วย)	- อาคาร ค.ส.ล. 3 ชั้น 20 หน่วย (พื้นที่ใช้สอย 510.00 ตร.ม.) - ฐานรากเสาเข็มตอกความยาว 21 เมตร - กรอบอาคาร กว้าง 11.70 เมตร ยาว 21.00 เมตร สูง 10.60 เมตร ห้องกว้าง 3.40 เมตร ยาว 4.10 เมตร รวมห้องน้ำ - โครงหลังคาเหล็ก หลังคาเหล็กรีดลอน เคลือบสีปูนฉาบกันความร้อน ชั้นที่ 1 ห้องพัก 7 หน่วย ชั้นที่ 2 ห้องพัก 7 หน่วย ชั้นที่ 3 ห้องพัก 6 หน่วย (หนึ่งหน่วยประกอบด้วย 1 ห้องนอน 1 ห้องน้ำ ระเบียง)	1. เติงเหล็กแบบ Knock down ขนาด 3.5 ฟุต 2. พื้นนอนพร้อมหมอน 3. ตู้เสื้อผ้าบานเปิดคู่ แบบมีลิ้นชัก	6,407,300
5. ห้องน้ำ ห้องส้วม				
1	ห้องน้ำห้องส้วมนักเรียนหญิง 4 ที่/49	- อาคาร ค.ส.ล. 1 ชั้น พื้นเสมอดิน (พื้นที่ใช้สอย 36.00 ตร.ม.) ขนาด 4 ที่นั่ง อ่างล้างหน้า 4 ที่ - ฐานราก - ตอกเสาเข็ม - กรอบอาคาร กว้าง 5.20 เมตร ยาว 7.00 เมตร สูง 3.60 เมตร - ห้องกว้าง 1.25 เมตร ยาว 1.30 เมตร - ทาสีอาคาร - พื้นและผนังปูกระเบื้องเคลือบ	- ถังน้ำหินขัดสำเร็จรูป 4 ใบ	405,280
2	ห้องน้ำห้องส้วมนักเรียนชาย 4 ที่/49	- อาคาร ค.ส.ล. 1 ชั้น พื้นเสมอดิน (พื้นที่ใช้สอย 44.80 ตร.ม.) ขนาด 4 ที่นั่ง อ่างล้างหน้า 4 ที่ ปัสสาวะ 4 ที่ - ฐานราก - ตอกเสาเข็ม - กรอบอาคาร กว้าง 6.40 เมตร ยาว 7.00 เมตร สูง 3.60 เมตร - ห้องกว้าง 1.25 เมตร ยาว 1.30 เมตร - ทาสีอาคาร - พื้นและผนังปูกระเบื้องเคลือบ	- ถังน้ำหินขัดสำเร็จรูป 4 ใบ	535,280

ลักษณะอาคารและราคามาตรฐาน
ค่าก่อสร้างอาคารสำนักงาน อาคารเรียน อาคารประกอบและสิ่งก่อสร้างอื่น
งบประมาณรายจ่าย ประจำปีงบประมาณ พ.ศ. 2566

ที่	แบบ/รายการ	ลักษณะอาคาร	วัสดุ-ครุภัณฑ์ประกอบอาคาร	ราคาค่าก่อสร้าง/หลัง
3	ห้องน้ำห้องส้วมนักเรียนหญิง	- อาคาร ค.ส.ล. 1 ชั้น พื้นเสมอดิน (พื้นที่ใช้สอย 49.40 ตร.ม.)	- ถังน้ำหินขัดสำเร็จรูป 6 ใบ	532,920
	6 ที่/49	- ขนาด 6 ที่นั่ง อ่างล้างหน้า 4 ที่ - ฐานราก - ตอกเสาเข็ม - กรอบอาคาร กว้าง 5.20 เมตร ยาว 9.50 เมตร สูง 3.60 เมตร - ห้องกว้าง 1.25 เมตร ยาว 1.30 เมตร - ทาสีอาคาร - พื้นและผนังปูกระเบื้องเคลือบ		
4	ห้องน้ำห้องส้วมนักเรียนชาย	- อาคารคอนกรีต 1 ชั้น พื้นเสมอดิน (พื้นที่ใช้สอย 49.40 ตร.ม.)	- ถังน้ำหินขัดสำเร็จรูป 6 ใบ	672,920
	6 ที่/49	- ขนาด 6 ที่นั่ง อ่างล้างหน้า 4 ที่ - ปัสสาวะ 6 ที่ - ฐานราก - ตอกเสาเข็ม - กรอบอาคาร กว้าง 6.40 เมตร ยาว 9.50 เมตร สูง 3.60 เมตร - ห้องกว้าง 1.25 เมตร ยาว 1.30 เมตร - ทาสีอาคาร - พื้นและผนังปูกระเบื้องเคลือบ		
5	อาคาร สพฐ.4 (ห้องส้วม 4 ห้อง)	- อาคาร ค.ส.ล. 1 ชั้น พื้นเสมอดิน ขนาด 4 ที่นั่ง (พื้นที่ใช้สอย 53.20 ตร.ม.)		431,280
		- ฐานราก - ตอกเสาเข็ม - แบ่งเป็น 2 ส่วน ส่วนละ 2 ห้อง ห้องละ 1 ที่ - ขนาด กว้าง 2.80 เมตร ยาว 5.20 เมตร - ห้องกว้าง 1.30 เมตร ยาว 1.40 เมตร - ทาสีอาคาร - พื้นและผนังปูกระเบื้องเคลือบ		
6. สนามกีฬา				
1	สนามบาสเกตบอลมาตรฐาน	ขนาดกว้าง 18.00 เมตร ยาว 31.00 เมตร	-	421,000
	FIBA			
2	ลานกีฬาอเนกประสงค์	- ลานคอนกรีต ขนาด 14.50 x 24.00 เมตร - มีเสาพร้อมตาข่ายวอลเลย์บอลและ เซปักตะกร้อ - ดีเส้นสนามวอลเลย์บอลและเซปักตะกร้อ	- ชุดเสาบอลวอลเลย์บอล+ตะกร้อ 1ชุด	170,800
		ขนาดมาตรฐาน		

ลักษณะอาคารและราคามาตรฐาน
ค่าก่อสร้างอาคารสำนักงาน อาคารเรียน อาคารประกอบและสิ่งก่อสร้างอื่น
งบประมาณรายจ่าย ประจำปีงบประมาณ พ.ศ. 2566

ที่	แบบ/รายการ	ลักษณะอาคาร	วัสดุ-ครุภัณฑ์ประกอบอาคาร	ราคาค่าก่อสร้าง/หลัง
7. รั้ว ถนน รางระบายน้ำ (ต่อ)				
3	รั้วมาตรฐานแบบโปร่ง (ฐานรากตอกเข็ม)	- โครงสร้าง ค.ส.ล. (ช่วงเสาห่างกัน 2.950 เมตร) - ตอนล่างก่ออิฐดินเผา ฉาบเรียบ - หรือซีเมนต์โชว์แนว - สูงไม่น้อยกว่า 0.90 เมตร - ตอนบนทำด้วยเหล็กกรุวดตาข่ายเหล็ก ถักออบสังกะสี 2 นิ้ว สูง 1.10 เมตร - สูงจากพื้น 2 เมตร ทาสี	-	2,840.00 บาท / เมตร ไม่รวม Factor F
4	รั้วมาตรฐานแบบโปร่ง (ฐานรากไม่ตอกเข็ม)	- ให้จัดสร้างเช่นเดียวกับรั้วลวดตาข่าย ชนิดฐานรากมีเสาเข็ม แต่ยกเว้น การตอกเสาเข็ม	-	2,450.00 บาท / เมตร ไม่รวม Factor F
5	รั้วลวดหนาม 7 เส้น รั้วลวดหนาม 9 เส้น รั้วลวดหนาม 12 เส้น	- ขนาด 7 เส้น สูง 1.50 เมตร - ขนาด 9 เส้น สูง 1.90 เมตร - ขนาด 12 เส้น (เตรียมโครงสร้างไว้สำหรับ ต่อเติมเป็นรั้วมาตรฐานแบบทึบ/โปร่ง) - ช่วงเสาห่าง 2.00 เมตร	-	280.00 บาท / เมตร 340.00 บาท / เมตร 2,580.00 บาท / เมตร ไม่รวม Factor F
6	ถนนคอนกรีตเสริมเหล็ก บนผิวถนนเดิม	- กว้าง 3.00 เมตร - กว้าง 4.00 เมตร - กว้าง 5.00 เมตร - กว้าง 6.00 เมตร	-	1,620.00 บาท / เมตร 2,070.00 บาท / เมตร 2,460.00 บาท / เมตร 2,850.00 บาท / เมตร ไม่รวม Factor F
7	รางระบายน้ำฝาเปิด	- ราง ค.ส.ล. ขนาดกว้าง 0.35 เมตร - ลึก 0.50 เมตร พร้อมบ่อพัก ค.ส.ล. ทุกระยะ 10.00 เมตร	-	1,370.00 บาท / เมตร ไม่รวม Factor F
8	รางระบายน้ำฝาเหล็ก	- ราง ค.ส.ล. ขนาดกว้าง 0.35 เมตร - ลึก 0.50 เมตร พร้อมบ่อพัก ค.ส.ล. ทุกระยะ 10.00 เมตร	-	2,600.00 บาท / เมตร ไม่รวม Factor F

ลักษณะอาคารและราคามาตรฐาน
ค่าก่อสร้างอาคารสำนักงาน อาคารเรียน อาคารประกอบและสิ่งก่อสร้างอื่น
งบประมาณรายจ่าย ประจำปีงบประมาณ พ.ศ. 2566

ที่	แบบ/รายการ	ลักษณะอาคาร	วัสดุ-ครุภัณฑ์ประกอบอาคาร	ราคาค่าก่อสร้าง/หลัง
7. รั้ว ถนน รางระบายน้ำ (ต่อ)				
9	รางระบายน้ำแบบรางวี (ไม่มีฝาปิด)	- ราง ค.ส.ล. ขนาดกว้าง 0.50 เมตร - ลีค 0.30 เมตร ไม่มีบ่อพัก ค.ส.ล.	-	1,010.00 บาท / เมตร ไม่รวม Factor F
10	รางระบายน้ำรูปตัว V	- รางแบบท่อ ค.ส.ล. \varnothing 0.30 เมตร พร้อมบ่อพัก ค.ส.ล. ทุกระยะ 10.00 เมตร - ขนาดกว้าง 0.70 เมตร	-	1,080.00 บาท / เมตร ไม่รวม Factor F

ตารางแบบสิ่งก่อสร้างและเงินไข ปีงบประมาณ พ.ศ. 2566

1. คำชี้แจง

1.1 อาคารเรียนในเขตแผ่นดินไหว 5 แบบด้านล่าง เว็บไซต์จะใช้ราคาต่อหน่วยของอาคารเรียนในเขตพื้นที่ปกติ โดยงบประมาณส่วนต่าง สพฐ. จะสำรองงบประมาณไว้สมทบในการจัดตั้งงบประมาณ ให้ สพท. ยึดราคาในเว็บไซต์เป็นราคากลางในการจัดตั้งตามกรอบงบประมาณที่ได้รับ

รหัส - รายการ	ราคาต่อหน่วย	ราคาในเว็บไซต์	ใช้ราคารหัส เป็นฐาน
105 อาคารเรียน สปช.103/61 ขนาด 3 ห้องเรียน ยกพื้นสูง (ในเขตแผ่นดินไหว)	2,576,000	2,079,000 บาท	1 104
106 อาคารเรียน สปช.103/61 ขนาด 4 ห้องเรียน ยกพื้นสูง (ในเขตแผ่นดินไหว)	3,358,000	2,772,000 บาท	1 104 เพิ่ม 1 ห้อง
121 อาคารเรียน 105 ล/58 (ข) ด้านแผ่นดินไหว 4 ห้องเรียน	7,344,000	4,012,000 บาท	1 112
122 อาคารเรียน 105 ล/58 (ข) ด้านแผ่นดินไหว 5 ห้องเรียน	8,656,000	5,376,000 บาท	1 113
125 อาคารเรียน 108 ล/59-ข (ในเขตแผ่นดินไหว)	13,436,000	13,166,000 บาท	1 124

1.2 สัตว์อักษรในสมุดแบบสิ่งก่อสร้าง

สีน้ำเงิน จัดตั้งได้เฉพาะพื้นที่ปกติ

สีแดง จัดตั้งได้เฉพาะพื้นที่เสี่ยงต่อแผ่นดินไหว

สีดำ จัดตั้งได้ทั้งพื้นที่ปกติและพื้นที่เสี่ยงต่อแผ่นดินไหว

1.3 เกณฑ์การขอตั้งงบประมาณมีเงื่อนไข ดังนี้

เงินไขที่ 1 พื้นที่เหลือสำหรับกลุ่มที่ 1 ที่เป็นโรงเรียนทั่วไป และกลุ่มที่ 2 ที่เป็นโรงเรียนคุณภาพประจำตำบล ให้ใช้จำนวนนักเรียนตามที่กำหนดนี้

เงินไขที่ 2 พื้นที่เสียสำหรับกลุ่มที่ 2 ที่เป็นโรงเรียนต้นแบบคุณภาพ และโรงเรียน Stand alone ที่อยู่ในกลุ่มที่ 1 และกลุ่มที่ 2 ทั้งหมด ให้ใช้จำนวนนักเรียนตามที่กำหนดนี้

2. ราคากลางและเงินไขในการจัดตั้ง

รหัส	แบบสิ่งก่อสร้าง	ราคาต่อหน่วย	ระยะเวลาก่อสร้าง	สำหรับพื้นที่				ความขาดแคลน	เงินไข			
				พื้นที่ปกติ	บริเวณที่ 1	บริเวณที่ 2	บริเวณที่ 3		เงินไขที่ 1		เงินไขที่ 2	
									นักเรียนตั้งแต่(X)ขึ้นไป	นักเรียนตั้งแต่(X)ขึ้นไป	นักเรียนตั้งแต่(X)ขึ้นไป	นักเรียนตั้งแต่(X)ขึ้นไป
1 101	อาคารเรียนอนุบาล ขนาด 2 ห้องเรียน	3,078,000	ปีเดียว	✓	✓	✓	✓	1 หลัง	121 (เฉพาะ นร. อนุบาล 31)	121 (เฉพาะ นร. อนุบาล 31)		
1 102	อาคารเรียนอนุบาล ขนาด 3 ห้องเรียน	4,219,000	ปีเดียว	✓	✓	✓	✓	1 หลัง	121 (เฉพาะ นร. อนุบาล 61)	121 (เฉพาะ นร. อนุบาล 61)		
1 104	สปช.103/26 อาคารเรียนชั้นเดียว 3 ห้องเรียน (พื้นยกสูง)	2,079,000	ปีเดียว	✓	✓	✓	✓	2 ห้อง	121	31		
1 105	อาคารเรียน สปช.103/61 ขนาด 3 ห้องเรียน ยกพื้นสูง (ในเขตแผ่นดินไหว)	2,576,000	ปีเดียว				✓	2 ห้อง	121	61		
1 106	อาคารเรียน สปช.103/61 ขนาด 4 ห้องเรียน ยกพื้นสูง (ในเขตแผ่นดินไหว)	3,358,000	ปีเดียว				✓	3 ห้อง	121	61		
1 109	อาคารเรียน OBEC 104 ล/61	5,653,000	ปีเดียว	✓	✓	✓		3 ห้อง	121	61		
1 110	อาคารเรียน OBEC 105 ล/61	6,796,000	ปีเดียว	✓	✓	✓		4 ห้อง	121	121		
1 111	อาคารเรียน OBEC 106 ล/61	7,926,000	ปีเดียว	✓				5 ห้อง	121	121		
1 112	อาคารเรียน สปช.105/29 ปรับปรุง อาคาร 2 ชั้น 4 ห้องเรียน ใต้ถุนโล่ง บันไดขึ้น 2 ข้าง	4,012,000	ปีเดียว	✓	✓	✓		3 ห้อง	121	121		
1 113	อาคารเรียน สปช.105/29 ปรับปรุง อาคารเรียน 2 ชั้น 5 ห้องเรียน (ใต้ถุนโล่ง)	5,376,000	ปีเดียว	✓	✓	✓		4 ห้อง	121	121		
1 114	อาคารเรียน สปช.105/29 ปรับปรุง อาคารเรียน 2 ชั้น 6 ห้องเรียน (ใต้ถุนโล่ง)	6,264,000	ปีเดียว	✓	✓	✓		5 ห้อง	121	121		
1 115	อาคารเรียน สปช.105/29 ปรับปรุง อาคารเรียน 2 ชั้น 5 ห้องเรียน (ชั้นล่าง 1 ห้อง ชั้นบน 4 ห้อง)	4,757,000	ปีเดียว	✓	✓	✓		4 ห้อง	121	121		
1 116	อาคารเรียน สปช.105/29 ปรับปรุง อาคารเรียน 2 ชั้น 6 ห้องเรียน (ชั้นล่าง 2 ห้อง ชั้นบน 4 ห้อง)	4,955,000	ปีเดียว	✓	✓	✓		5 ห้อง	121	121		
1 117	อาคารเรียน สปช.105/29 ปรับปรุง อาคารเรียน 2 ชั้น 7 ห้องเรียน (ชั้นล่าง 3 ห้อง ชั้นบน 4 ห้อง)	5,129,000	ปีเดียว	✓	✓	✓		6 ห้อง	121	121		
1 118	อาคารเรียน สปช.105/29 ปรับปรุง อาคารเรียน 2 ชั้น 8 ห้องเรียน (ชั้นล่าง 4 ห้อง ชั้นบน 4 ห้อง)	5,337,000	ปีเดียว	✓	✓	✓		7 ห้อง	121	121		
1 119	อาคารเรียน สปช.105/29 ปรับปรุง อาคารเรียน 2 ชั้น 10 ห้องเรียน (ชั้นล่าง 5 ห้อง ชั้นบน 5 ห้อง)	6,268,000	ปีเดียว	✓	✓	✓		8 ห้อง	121	121		
1 120	อาคารเรียน สปช.105/29 ปรับปรุง อาคารเรียน 2 ชั้น 12 ห้องเรียน (ชั้นล่าง 6 ห้อง ชั้นบน 6 ห้อง)	7,098,000	ปีเดียว	✓	✓	✓		10 ห้อง	121	121		
1 121	อาคารเรียน 105 ล/58 (ข) ด้านแผ่นดินไหว 4 ห้องเรียน	7,344,000	ปีเดียว				✓	3 ห้อง	121	121		
1 122	อาคารเรียน 105 ล/58 (ข) ด้านแผ่นดินไหว 5 ห้องเรียน	8,656,000	ปีเดียว				✓	4 ห้อง	121	121		
1 123	อาคารเรียน สปช.2/28 ปรับปรุง 3 ชั้น 15 ห้องเรียน	9,441,000	ปีเดียว	✓				12 ห้อง	400	400		
1 124	อาคารเรียน 108 ล/59-ก	13,166,000	ปีเดียว	✓				6 ห้อง	240	240		
1 125	อาคารเรียน 108 ล/59-ข (ในเขตแผ่นดินไหว)	13,436,000	ปีเดียว		✓	✓	✓	6 ห้อง	240	240		
1 131	อาคารเรียน 212 ล/57-ก	17,840,000	ผูกพัน	✓				10 ห้อง	400	400		
1 132	อาคารเรียน 212 ล/57-ข สำหรับก่อสร้างในเขตแผ่นดินไหว	18,176,000	ผูกพัน		✓	✓	✓	10 ห้อง	400	400		
1 133	อาคารเรียน 216 ล/57-ก	21,230,000	ผูกพัน	✓				14 ห้อง	400	400		
1 134	อาคารเรียน 216 ล/57-ข สำหรับก่อสร้างในเขตแผ่นดินไหว	21,683,000	ผูกพัน		✓	✓	✓	14 ห้อง	400	400		
1 135	อาคารเรียน 318 ล/55-ก นอกเขตแผ่นดินไหว	22,576,000	ผูกพัน	✓				15 ห้อง	400	400		
1 136	อาคารเรียน 318 ล/55-ข ในเขตแผ่นดินไหว	24,200,000	ผูกพัน		✓	✓	✓	15 ห้อง	400	400		
1 137	อาคารเรียน 324 ล/55-ก นอกเขตแผ่นดินไหว	26,733,000	ผูกพัน	✓				20 ห้อง	400	400		
1 138	อาคารเรียน 324 ล/55-ข ในเขตแผ่นดินไหว	27,652,000	ผูกพัน		✓	✓	✓	20 ห้อง	400	400		
1 998	อาคารเรียน แบบพิเศษ (งปปีเดียว)	-	ปีเดียว	✓	✓	✓	✓	3 ห้อง	121	121		
1 999	อาคารเรียน แบบพิเศษ (งผูกพัน)	-	ผูกพัน	✓	✓	✓	✓	10 ห้อง	400	400		
อาคารเนกประสงค์ โรงอาหาร หอประชุม ห้องสมุด หลังคาคลุมลาน												
2 201	แบบ สปช. 201/26	1,139,800	ปีเดียว	✓	✓	✓	✓	1 หลัง	121	121		
2 202	แบบ สปช. 202/26	865,800	ปีเดียว	✓	✓	✓	✓	1 หลัง	121	31		
2 203	แบบ สปช. 205/26	2,616,000	ปีเดียว	✓	✓	✓	✓	1 หลัง	350	350		
2 205	โรงอาหาร 84 ที่นั่ง	1,109,600	ปีเดียว	✓	✓	✓	✓	1 หลัง	121	61		
2 206	โรงอาหารขนาดเล็ก 260 ที่นั่ง	3,601,000	ปีเดียว	✓	✓	✓	✓	1 หลัง	200	200		
2 207	โรงอาหารขนาดกลาง 500 ที่นั่ง	7,243,000	ปีเดียว	✓	✓	✓	✓	1 หลัง	400	400		
2 208	โรงอาหาร แบบ 101 ล./27 พิเศษ (ปรับปรุงชั้นบนเป็นโรงพลศึกษา)	13,518,000	ปีเดียว	✓	✓	✓	✓	1 หลัง	800	800		
2 209	อาคารหอประชุม 100/27	8,519,000	ปีเดียว	✓	✓	✓	✓	1 หลัง	400	400		
2 210	อาคารห้องสมุด	3,001,400	ปีเดียว	✓	✓	✓	✓	1 หลัง	400	400		

รหัส	แบบสิ่งก่อสร้าง	ราคา ต่อหน่วย	ระยะ เวลา ก่อสร้าง	สำหรับพื้นที่				ความ ขาดแคลน	เงื่อนไข		
				พื้นที่ ปกติ	บริเวณ ที่ 1	บริเวณ ที่ 2	บริเวณ ที่ 3		เงื่อนไขที่ 1	เงื่อนไขที่ 2	
									นักเรียน ตั้งแต่(X)ขึ้นไป	นักเรียน ตั้งแต่(X)ขึ้นไป	
2	221	แบบหลังคาคลุมลานอเนกประสงค์ ขนาดเล็ก (มีพื้น ค.ส.ล.)	2,135,000	ปีเดียว	✓	✓	✓	✓	1 หลัง	121	121
2	222	แบบหลังคาคลุมลานอเนกประสงค์ ขนาดเล็ก (ไม่มีพื้น ค.ส.ล.)	1,766,000	ปีเดียว	✓	✓	✓	✓	1 หลัง	121	121
2	223	แบบหลังคาคลุมลานอเนกประสงค์ ขนาดใหญ่ (มีพื้น ค.ส.ล.)	5,182,000	ปีเดียว	✓	✓	✓	✓	1 หลัง	400	400
2	224	แบบหลังคาคลุมลานอเนกประสงค์ ขนาดใหญ่ (ไม่มีพื้น ค.ส.ล.)	4,081,000	ปีเดียว	✓	✓	✓	✓	1 หลัง	400	400
2	996	โรงอาหาร แบบพิเศษ	-	ปีเดียว	✓	✓	✓	✓	1 หลัง	400	400
2	997	หลังคาคลุมลานอเนกประสงค์ แบบพิเศษ	-	ปีเดียว	✓	✓	✓	✓	1 หลัง	400	400
2	998	อาคารอเนกประสงค์ แบบพิเศษ (งบปีเดียว)	-	ปีเดียว	✓	✓	✓	✓	1 หลัง	350	350
2	999	อาคารอเนกประสงค์ แบบพิเศษ (งบบุคลากร)	-	ผูกพัน	✓	✓	✓	✓	1 หลัง	800	800
อาคารฝึกงาน											
3	301	อาคารโรงฝึกงาน 102/27	3,017,000	ปีเดียว	✓	✓	✓	✓	1 หน่วย	400	400
3	302	โรงฝึกงาน 204/27	5,735,000	ปีเดียว	✓	✓	✓	✓	1 หน่วย	600	600
3	303	อาคารโรงฝึกงาน 306 ล./27	9,574,700	ปีเดียว	✓	✓	✓	✓	1 หลัง	1,080	1,080
บ้านพักครู บ้านพักนักเรียน											
4	404	บ้านพักครู 8 ครอบครัว	4,142,000	ปีเดียว	✓	✓	✓	✓	ตามจำเป็น	121	121
4	406	บ้านพักข้าราชการ ระดับชำนาญงาน (ระดับ 1-2) หรือเทียบเท่า (บ้านแฝด) บ้านพักครู 204/61 (ผ)	1,649,000	ปีเดียว	✓	✓	✓	✓	ตามจำเป็น	121	31
4	407	บ้านพักข้าราชการระดับอาวุโส และชำนาญการ เนื้อที่ 87 ตารางเมตร	1,190,000	ปีเดียว	✓	✓	✓	✓	ตามจำเป็น	121	31
4	408	บ้านพักข้าราชการอำนวยการระดับต้น และชำนาญการพิเศษ เนื้อที่ 105 ตารางเมตร	1,539,000	ปีเดียว	✓	✓	✓	✓	ตามจำเป็น	121	31
4	409	หอนอนแบบมาตรฐาน 26	3,154,000	ปีเดียว	✓	✓	✓	✓	ตามจำเป็น	121	31
4	410	หอนอนแบบมาตรฐาน 38 พร้อมครูภัณฑ์	7,715,000	ปีเดียว	✓	✓	✓	✓	ตามจำเป็น	121	121
4	411	แบบรูปการก่อสร้างบ้านพักนักศึกษา โครงการปฏิรูปการศึกษาเกษตรเพื่อชีวิตของวิทยาลัยเกษตรและเทคโนโลยีราชบุรี	1,381,000	ปีเดียว	✓	✓	✓	✓	ตามจำเป็น	121	31
4	420	บ้านพักครูแบบพิเศษ (20 หน่วย)	6,407,300	ปีเดียว	✓	✓	✓	✓	ตามจำเป็น	จัดตั้งกรณีพิเศษ	
4	998	บ้านพักนักเรียน แบบพิเศษ	-	ปีเดียว	✓	✓	✓	✓	ตามจำเป็น	121	121
4	999	บ้านพักครู แบบพิเศษ	-	ปีเดียว	✓	✓	✓	✓	ตามจำเป็น	121	121
ห้องน้ำห้องส้วม											
5	501	ห้องน้ำห้องส้วมนักเรียนหญิง 4 ที่/49	400,200	ปีเดียว	✓	✓	✓	✓	2 ที่นั่ง	121	31
5	502	ห้องน้ำห้องส้วมนักเรียนชาย 4 ที่/49	530,200	ปีเดียว	✓	✓	✓	✓	2 ที่นั่ง	121	31
5	503	ห้องน้ำห้องส้วมนักเรียนหญิง 6 ที่/49	525,900	ปีเดียว	✓	✓	✓	✓	4 ที่นั่ง	121	31
5	504	ห้องน้ำห้องส้วมนักเรียนชาย 6 ที่/49	665,900	ปีเดียว	✓	✓	✓	✓	4 ที่นั่ง	121	31
5	505	อาคาร สทฐ. 4 (ห้องส้วม 4 ห้อง)	431,300	ปีเดียว	✓	✓	✓	✓	2 ที่นั่ง	121	31
สนามกีฬา											
7	701	สนามบาสเก็ตบอลมาตรฐาน FIBA	421,000	ปีเดียว	✓	✓	✓	✓	1 สนาม	121	31
7	702	ลานกีฬาอเนกประสงค์	170,800	ปีเดียว	✓	✓	✓	✓	1 สนาม	121	31
7	703	สนามฟุตบอล ฟ. 1/42	926,000	ปีเดียว	✓	✓	✓	✓	1 สนาม	121	31
7	704	สนามกีฬา ฟ. 3/42	724,000	ปีเดียว	✓	✓	✓	✓	1 สนาม	121	121
7	705	สนามฟุตบอล ฟ. 3 (พิเศษ)	1,698,000	ปีเดียว	✓	✓	✓	✓	1 สนาม	121	121
7	706	สนามกีฬาอเนกประสงค์	1,307,700	ปีเดียว	✓	✓	✓	✓	1 สนาม	121	61
7	710	อาคารสระว่ายน้ำ (ระดับอนุบาล - ประถมศึกษา)	14,142,000	ปีเดียว	✓	✓	✓	✓	1 สระ	800 ร.ร.สังกัด สพป.	800 ร.ร.สังกัด สพป.
7	711	อาคารสระว่ายน้ำ 25 เมตร	17,499,000	ปีเดียว	✓	✓	✓	✓	1 สระ	800 ร.ร. สังกัด สพม.	800 ร.ร. สังกัด สพม.
7	999	สนามกีฬา แบบพิเศษ	-	ปีเดียว	✓	✓	✓	✓	1 สนาม	800	800
รั้ว ถนน รางระบายน้ำ											
8	801	รั้วมาตรฐานแบบทึบ (ฐานรากตอกเข็ม) - เข็ม ค.ส.ล.	2,510	ปีเดียว	✓	✓	✓	✓	ตามจำเป็น	61	61
8	803	รั้วมาตรฐานแบบทึบ (ฐานรากไม่ตอกเข็ม)	2,120	ปีเดียว	✓	✓	✓	✓	ตามจำเป็น	61	61
8	804	รั้วมาตรฐานแบบโปร่ง (ฐานรากตอกเสาเข็ม)	2,840	ปีเดียว	✓	✓	✓	✓	ตามจำเป็น	61	61
8	805	รั้วมาตรฐานแบบโปร่ง (ฐานรากไม่ตอกเข็ม)	2,450	ปีเดียว	✓	✓	✓	✓	ตามจำเป็น	61	61
8	806	รั้วลวดหนาม 7 เส้น	280	ปีเดียว	✓	✓	✓	✓	ตามจำเป็น	61	61
8	807	รั้วลวดหนาม 9 เส้น	340	ปีเดียว	✓	✓	✓	✓	ตามจำเป็น	61	61
8	808	รั้วลวดหนาม 12 เส้น	2,580	ปีเดียว	✓	✓	✓	✓	ตามจำเป็น	61	61
8	809	ถนนคอนกรีตเสริมเหล็กบนผิวถนนเดิม กว้าง 3.00 เมตร	1,620	ปีเดียว	✓	✓	✓	✓	ตามจำเป็น	61	61
8	810	ถนนคอนกรีตเสริมเหล็กบนผิวถนนเดิม กว้าง 4.00 เมตร	2,070	ปีเดียว	✓	✓	✓	✓	ตามจำเป็น	61	61
8	811	ถนนคอนกรีตเสริมเหล็กบนผิวถนนเดิม กว้าง 5.00 เมตร	2,460	ปีเดียว	✓	✓	✓	✓	ตามจำเป็น	61	61
8	812	ถนนคอนกรีตเสริมเหล็กบนผิวถนนเดิม กว้าง 6.00 เมตร	2,850	ปีเดียว	✓	✓	✓	✓	ตามจำเป็น	61	61
8	813	รางระบายน้ำฝาเปิด	1,370	ปีเดียว	✓	✓	✓	✓	ตามจำเป็น	61	61
8	814	รางระบายน้ำฝาเหล็ก	2,600	ปีเดียว	✓	✓	✓	✓	ตามจำเป็น	61	61
8	815	รางระบายน้ำแบบรางวี (ไม่มีฝาปิด)	1,010	ปีเดียว	✓	✓	✓	✓	ตามจำเป็น	61	61
8	816	รางระบายน้ำรูปตัว V	1,080	ปีเดียว	✓	✓	✓	✓	ตามจำเป็น	61	61
อาคารสำนักงาน											
9	901	อาคารสำนักงานเขตพื้นที่การศึกษา แบบที่ 1	23,394,000	ผูกพัน	✓	✓	✓	✓	1 หลัง		
9	902	อาคารสำนักงานเขตพื้นที่การศึกษา แบบที่ 2	20,312,000	ผูกพัน	✓	✓	✓	✓	1 หลัง		
9	904	อาคารสำนักงานเขตพื้นที่การศึกษา แบบที่ 4	10,383,000	ปีเดียว	✓	✓	✓	✓	1 หลัง		
9	998	อาคารสำนักงานเขตพื้นที่การศึกษา แบบพิเศษ (งบปีเดียว)	-	ปีเดียว	✓	✓	✓	✓	1 หลัง		
9	999	อาคารสำนักงานเขตพื้นที่การศึกษา แบบพิเศษ (งบบุคลากร)	-	ผูกพัน	✓	✓	✓	✓	1 หลัง		

รหัส	แบบสิ่งก่อสร้าง	ราคา ต่อหน่วย	ระยะ เวลา ก่อสร้าง	สำหรับพื้นที่			ความ ขาดแคลน	เงินใช้			
				พื้นที่ ปกติ	บริเวณ ที่ 1	บริเวณ ที่ 2		บริเวณ ที่ 3	เงินใช้ที่ 1	เงินใช้ที่ 2	
									นักเรียน ตั้งแต่(X)ขึ้นไป	นักเรียน ตั้งแต่(X)ขึ้นไป	
ปรับปรุงซ่อมแซม											
R	R01	ปรับปรุงซ่อมแซมอาคารเรียน อาคารประกอบและสิ่งก่อสร้างอื่น	ตั้งแต่ 50,000 บาท ขึ้นไป	ปีเดียว	✓	✓	✓	✓	ตามจำเป็น	1	1

แบบคำขอจัดตั้งงบประมาณ
ประจำปีงบประมาณ พ.ศ. 2566
ค่าที่ดินและสิ่งก่อสร้าง

สรุปแบบคำขอจัดตั้งงบประมาณรายการค่าที่ดินและสิ่งก่อสร้าง
ประจำปีงบประมาณ พ.ศ. 2566

แบบคำขอจัดตั้งงบประมาณค่าก่อสร้างอาคารเรียน อาคารประกอบ สิ่งก่อสร้างอื่น
และอาคารสำนักงานเขตพื้นที่การศึกษา

- | | |
|---------------|--|
| แบบ 1 | แบบคำขอจัดตั้งงบประมาณค่าก่อสร้างอาคารเรียนอาคารประกอบ (งบบุคลากร) |
| แบบ 2 | แบบคำขอจัดตั้งงบประมาณค่าก่อสร้างอาคารเรียน (งบปีเดียว) |
| แบบ 3 | แบบคำขอจัดตั้งงบประมาณค่าก่อสร้างอาคารเรียนทดแทน อาคารเรียนที่รื้อถอน |
| แบบ 4 | แบบคำขอจัดตั้งงบประมาณค่าก่อสร้างอาคารอเนกประสงค์/ หอประชุม/ โรงอาหาร/
โรงฝึกงาน |
| แบบ 5 | แบบคำขอจัดตั้งงบประมาณค่าก่อสร้างส้วมนักเรียน |
| แบบ 6 | แบบคำขอจัดตั้งงบประมาณค่าก่อสร้างบ้านพักนักเรียน |
| แบบ 7 | แบบคำขอจัดตั้งงบประมาณค่าก่อสร้างบ้านพักครูและบุคลากร |
| แบบ 8 | แบบคำขอจัดตั้งงบประมาณค่าก่อสร้างสนามกีฬา |
| แบบ 9 | แบบคำขอจัดตั้งงบประมาณค่าก่อสร้างอื่น (รั้ว ถนน ค.ส.ล. และสิ่งก่อสร้างอื่น) |
| แบบ 10 | แบบคำขอจัดตั้งงบประมาณค่าก่อสร้างอาคารสำนักงานเขตพื้นที่การศึกษา |
| แบบ 11 | แบบสรุปเรียงลำดับความสำคัญจำเป็นคำขอจัดตั้งงบประมาณ รายการค่าก่อสร้าง
ปรับปรุงซ่อมแซมอาคารเรียน อาคารประกอบ สิ่งก่อสร้างอื่น และอาคารสำนักงาน
เขตพื้นที่การศึกษา |
| แบบ 12 | แบบคำขอจัดตั้งงบประมาณค่าก่อสร้าง ปรับปรุงซ่อมแซมบ้านพักครูและบุคลากร
กรณีพิเศษ |
| แบบ 13 | บัญชีรายชื่อข้าราชการครู / บุคลากรทางการศึกษาที่เข้าพัก (กรณีก่อสร้างบ้านพักครู
กรณีพิเศษ) |
| แบบ 14 | แผนผังแสดงที่ตั้งการก่อสร้างบ้านพักครู กรณีพิเศษ (อาศัยรวมกันมากกว่า 1 โรงเรียน) |
| แบบ 15 | แบบสรุปรายการคำนวณและเหตุผลความจำเป็นสำหรับค่าขนส่งวัสดุ |
| แบบ ปร. 4 (พ) | แบบแสดงรายการค่าขนส่งวัสดุและอุปกรณ์การก่อสร้าง |

แบบคำขอต้งงบประมาณค่าปรับปรุงซ่อมแซมอาคารเรียน อาคารประกอบและสิ่งก่อสร้างอื่น
ที่ชำรุดทรุดโทรมและประสบอุบัติเหตุ

แบบ ปร. 4 (ก) แบบแสดงรายการปริมาณงานและราคา

แบบ ปร. 5 (ก) แบบสรุปรายการค่าปรับปรุงซ่อมแซม

แบบ ปร. 6 แบบสรุปค่าปรับปรุงซ่อมแซม

หมายเหตุ

การขอต้งงบประมาณค่าก่อสร้างอาคารเรียน อาคารประกอบ ให้พิจารณาแบบอาคารให้เหมาะสม
กับระดับชั้นที่เปิดสอน และพื้นที่การก่อสร้าง

แบบคำขอจัดตั้งงบประมาณค่าก่อสร้างอาคารเรียน อาคารประกอบ (งบผูกพัน) ประจำปีงบประมาณ พ.ศ. 2566

งบลงทุน ค่าที่ดินและสิ่งก่อสร้าง

โรงเรียนทั่วไป

โรงเรียนคุณภาพประจำตำบล

ที่	รหัสโรงเรียน (obec 6 หลัก)	โรงเรียน	ตำบล	อำเภอ	จังหวัด	สพป./สพม.	แบบอาคารที่เสนอขอ			ผูกพัน		ข้อมูลประกอบพิจารณา					ขอกรณี (/)		หมายเหตุ
							แบบ	จำนวนห้อง/หน่วย	งบประมาณทั้งสิ้น	งบประมาณปี 2566	งบประมาณปี 2567	จำนวนนักเรียน	อาคารควรมี			ขาดแคลน	ขาดแคลน	ทดแทน รื้อถอน	
													จัดชั้นเรียน (ห้อง)	ห้องพิเศษ (ห้อง)	รวม (ห้อง)				
																			พื้นที่ที่จะใช้
																			ในการก่อสร้าง
																			อาคาร
																			ยาว.....เมตร
																			กว้าง.....เมตร
รวมทั้งสิ้น																			

ชื่อเจ้าหน้าที่.....

ตรวจสอบความถูกต้อง

รับรองความถูกต้อง

โทร.....

โทรศัพท์ (มือถือ).....

(.....)

(.....)

หมายเหตุ

- ห้ามเปลี่ยนแปลงฟอร์ม และให้ใช้ตัวเลขอารบิก
- ให้จัดเรียงตามลำดับความสำคัญ / ตามเกณฑ์ความขาดแคลน
- งบประมาณก่อสร้างอาคารใหม่ ให้ใช้ราคากลางสิ่งก่อสร้าง (ที่แนบ)
- สพป./สพม.
 สพป. ให้พิมพ์ ขึ้นต้น ด้วย จังหวัด และตาม ด้วยคำว่า เขต เช่น ลำปาง เขต 3 **ไม่ให้ใช้ตัวย่อ**
 สพม. ให้พิมพ์ สพม.ตามด้วยเขต เช่น สพม.อุดรธานี
- จำนวนห้องที่มีอยู่จริง หมายถึง จำนวนห้องเรียนตามรูปแบบรายการ
- ช่องขอกรณี ให้เลือกใส่เครื่องหมาย / ในช่องขาดแคลน หรือทดแทน รื้อถอน

ผู้อำนวยการกลุ่มนโยบายและแผน
 โทรศัพท์ (มือถือ).....

ผู้อำนวยการสำนักงานเขตพื้นที่การศึกษา.....

แบบสำรวจข้อมูลนักเรียนย้อนหลัง 5 ปี และแนวโน้มในอนาคต 5 ปี
งบลงทุน ค่าที่ดินและสิ่งก่อสร้าง ค่าก่อสร้างอาคารเรียน (งบผูกพัน)

ปีงบประมาณ พ.ศ. 2566

โรงเรียน.....อำเภอ.....สพป./สพม..... เขต.....

(ใช้ข้อมูล ณ วันที่ 25 มิถุนายน 2564)

ที่	ข้อมูลนักเรียน									
	ย้อนหลัง 5 ปีการศึกษา					แนวโน้มในอนาคต 5 ปีการศึกษา				
	2560	2561	2562	2563	2564	2565	2566	2567	2568	2569

ลงชื่อ

(.....)

ตำแหน่ง

ผู้กรอกแบบสำรวจ

โทรศัพท์ (มือถือ).....

ลงชื่อ

(.....)

ผู้อำนวยการโรงเรียน

โทรศัพท์ (มือถือ).....

แบบสำรวจข้อมูลประกอบการเสนอขอจัดตั้งงบประมาณ

ค่าก่อสร้างอาคารเรียน (งบบุยกพื้นที่)

ปีงบประมาณ พ.ศ. 2566

โรงเรียน.....ตำบล.....อำเภอ.....จังหวัด.....

สพป./สพม.....เขต.....

จำนวนนักเรียน.....คน จำนวนครู.....คน

การจัดชั้นเรียน (ข้อมูล 25 มิถุนายน 2564)

ระดับชั้น	จำนวนห้องเรียน (ตามเกณฑ์จัดชั้นเรียน)	จำนวนนักเรียน	หมายเหตุ
อ.1			
อ.2			
อ.3			
ป.1			
ป.2			
ป.3			
ป.4			
ป.5			
ป.6			
ม.1			
ม.2			
ม.3			
ม.4 / ปวช.1			
ม.5 / ปวช.2			
ม.6 / ปวช.3			
รวม			

ลงชื่อ

(.....)

ตำแหน่ง

ผู้กรอกแบบสำรวจ

โทรศัพท์ (มือถือ).....

ลงชื่อ

(.....)

ผู้อำนวยการโรงเรียน

โทรศัพท์ (มือถือ).....

แบบสำรวจข้อมูลประกอบการเสนอขอจัดตั้งประจำปีงบประมาณ พ.ศ. 2566 (งบผูกพัน)

ค่าก่อสร้างอาคารเรียน/อาคารอเนกประสงค์

มีอาคารเรียน ทั้งหมด.....หลัง.....ห้อง

มีอาคารอเนกประสงค์หลัง

รายการ	แบบ	ห้อง/หลัง	สร้างเมื่อ พ.ศ.	งบประมาณ	สภาพอาคาร		หมายเหตุ
					ดี	ชำรุด	
หลังที่ 1							ให้ระบุข้อมูลอาคารเรียน อาคารอเนกประสงค์ที่มี
หลังที่ 2							
หลังที่ 3							
หลังที่ 4							
หลังที่ 5							
หลังที่ 6							
หลังที่ 7							
รวม							

ลงชื่อ

ผู้กรอกแบบสำรวจ

ลงชื่อ

(.....)

(.....)

ตำแหน่ง

ผู้อำนวยการโรงเรียน

โทรศัพท์ (มือถือ).....

โทรศัพท์ (มือถือ).....

กรณีอาคารแบบพิเศษ

1.1 ข้อมูลมีแล้วและเกณฑ์

รายการ	เกณฑ์ควรมี	มีแล้ว		ขาดแคลน
		หลัง	ห้อง/ที่นั่ง	
ห้องเรียน				
โรงอาหาร				
หอประชุม				
โรงอาหาร/ห้องประชุม				
อาคารอเนกประสงค์				
โรงฝึกงาน				
ห้องน้ำห้องส้วม				

1.2 ข้อมูลคำขอ

ชื่อแบบอาคาร

จำนวนชั้นที่ก่อสร้าง ชั้น

ระยะเวลาก่อสร้าง (วัน) วัน

งบประมาณรวม บาท

ค่า Factor F (1.xxxxx)* ตามตารางคำนวณค่า Factor F

รายละเอียดองค์ประกอบของอาคาร แต่ละชั้น (ระบุจำนวนห้องของแต่ละรายการ)

รายการ	ชั้น 1	ชั้น 2	ชั้น 3	ชั้น 4	ชั้น 5	ชั้น 6	ชั้น 7	ชั้น 8	ชั้น 9
ห้องเรียน									
ห้องปฏิบัติการ									
ห้องฝึกงาน (งานช่าง)									
ห้องพักครู									
โรงอาหาร									
ห้องประชุม									
ห้องน้ำนักเรียน									
ห้องน้ำครู									
สนามกีฬา									
อื่นๆ									
รวม	-	-	-	-	-	-	-	-	-

ขอรับรองว่าข้อมูลความขาดแคลน มีความถูกต้อง และสอดคล้องกับแบบที่เสนอขอจัดตั้งงบประมาณ

ลงชื่อ
(.....)

ผู้กรอกแบบสำรวจ

ลงชื่อ
(.....)

ผู้รับรองข้อมูล

ตำแหน่ง

ผู้อำนวยการโรงเรียน

โทรศัพท์ (มือถือ).....

โทรศัพท์ (มือถือ).....

ลงชื่อ
(.....)

ผู้ตรวจสอบความถูกต้อง

ลงชื่อ
(.....)

ผู้รับรองความถูกต้อง

ตำแหน่ง ผู้อำนวยการกลุ่มนโยบายและแผน

ผู้อำนวยการ สพป. / สพม.

แบบคำขอจัดตั้งงบประมาณค่าก่อสร้างอาคารเรียน ประจำปีงบประมาณ พ.ศ. 2566
งบลงทุน ค่าที่ดินและสิ่งก่อสร้าง (งบปีเดียว)

โรงเรียนทั่วไป

โรงเรียนคุณภาพ

ลำดับ ที่	รหัส โรงเรียน (obec 6 หลัก)	โรงเรียน	ตำบล	อำเภอ	จังหวัด	สพป./สพม.	ข้อมูลความขาดแคลน					แบบอาคารที่เสนอขอ						
							จำนวน นักเรียน	อาคารควรมี			ห้องที่ มีอยู่จริง (ห้อง)	ขาด แคลน (ห้อง)	แบบ	หลัง	ห้อง	งบประมาณ		
								จัดชั้นเรียน (ห้อง)	ห้องพิเศษ (ห้อง)	รวม (ห้อง)								
รวมทั้งสิ้น																		

ชื่อเจ้าหน้าที่.....

ตรวจสอบความถูกต้อง

รับรองความถูกต้อง

โทร.....

โทรศัพท์ (มือถือ).....

(.....)

(.....)

หมายเหตุ

- ห้ามเปลี่ยนแปลงแบบฟอร์ม และให้ใช้ตัวเลขอารบิก
- ให้เรียงลำดับความสำคัญตามเกณฑ์ความขาดแคลน
- งบประมาณก่อสร้างอาคารใหม่ ให้ใช้ราคากลางสิ่งก่อสร้าง (ที่แบบ)
- สพป./สพม.
สพป. ให้พิมพ์ ขึ้นต้น ด้วย จังหวัด และตาม ด้วยคำว่า เขต เช่น ลำปาง เขต 3 **ไม่ให้ใช้ตัวย่อ**
สพม. ให้พิมพ์ สพม.ตามด้วยเขต เช่น สพม.อุดรธานี
- จำนวนห้องที่มีอยู่จริง หมายถึง จำนวนห้องเรียนตามรูปแบบรายการ รวมทั้งการต่อเติมอาคารเรียน

ผู้อำนวยการกลุ่มนโยบายและแผน

ผู้อำนวยการสำนักงานเขตพื้นที่การศึกษา.....

โทรศัพท์ (มือถือ).....

แบบคำขอจัดตั้งงบประมาณค่าก่อสร้างอาคารอเนกประสงค์/หอประชุม/โรงอาหาร/โรงฝึกงาน ประจำปีงบประมาณ พ.ศ. 2566
งบลงทุน ค่าที่ดินและสิ่งก่อสร้าง

โรงเรียนทั่วไป

โรงเรียนคุณภาพ

ลำดับ ที่	รหัส โรงเรียน (obec 6 หลัก)	โรงเรียน	ตำบล	อำเภอ	จังหวัด	สพป./สพม.	ข้อมูลความขาดแคลน					แบบอาคารที่เสนอขอ			
							จำนวน นักเรียน	จัด ชั้นเรียน (ห้อง)	เกณฑ์ ควรมี (หลัง/ หน่วย)	อาคารที่มี อยู่แล้ว (หลัง/ หน่วย)	ขาดแคลน (หลัง/ หน่วย)	แบบ	หลัง/ หน่วย	งบประมาณ	
รวมทั้งสิ้น															

ชื่อเจ้าหน้าที่.....

ตรวจสอบความถูกต้อง

รับรองความถูกต้อง

โทร.....

โทรศัพท์ (มือถือ).....

(.....)

(.....)

หมายเหตุ

- ห้ามเปลี่ยนแปลงฟอร์ม และให้ใช้ตัวเลขอารบิก
- ให้เรียงลำดับความสำคัญตามเกณฑ์ความขาดแคลน
- งบประมาณก่อสร้างอาคารใหม่ ให้ใช้ราคากลางสิ่งก่อสร้าง (ที่แนบ)
- สพป./สพม.
สพป. ให้พิมพ์ ขึ้นต้น ด้วย จังหวัด และตาม ด้วยคำว่า เขต เช่น ลำปาง เขต 3 **ไม่ให้ใช้ตัวย่อ**
สพม. ให้พิมพ์ สพม.ตามด้วยเขต เช่น สพม.อุดรธานี
- กรณีเสนอขอตั้งโรงฝึกงาน ระบุจำนวนเป็นหน่วย สำหรับรายการอื่น ให้ระบุจำนวนเป็นหลัก

ผู้อำนวยการกลุ่มนโยบายและแผน

ผู้อำนวยการสำนักงานเขตพื้นที่การศึกษา.....

โทรศัพท์ (มือถือ).....

แบบคำขอจัดตั้งงบประมาณค่าก่อสร้างส้วมนักเรียน ประจำปีงบประมาณ พ.ศ. 2566

งบลงทุน ค่าที่ดินและสิ่งก่อสร้าง

โรงเรียนทั่วไป

โรงเรียนคุณภาพ

ลำดับ ที่	รหัส โรงเรียน (obec 6 หลัก)	โรงเรียน	ตำบล	อำเภอ	จังหวัด	สปป./สพม.	จำนวน นักเรียน	ข้อมูลความขาดแคลน			แบบอาคารที่เสนอขอ							
								เกณฑ์ ควรมี (ที่นั่ง)	มีอยู่แล้ว		ขาดแคลน ที่นั่ง	แบบ	หลัง	ที่นั่ง	งบประมาณ			
									หลัง	ที่นั่ง								
รวมทั้งสิ้น																		

ชื่อเจ้าหน้าที่.....

ตรวจสอบความถูกต้อง

รับรองความถูกต้อง

โทร.....

โทรศัพท์ (มือถือ).....

(.....)

(.....)

หมายเหตุ

- ห้ามเปลี่ยนแปลงฟอร์ม และให้ใช้ตัวเลขอารบิก
- ให้เรียงลำดับความสำคัญตามเกณฑ์ความขาดแคลน
- งบประมาณก่อสร้างอาคารใหม่ ให้ใช้ราคากลางสิ่งก่อสร้าง (ที่แนบ)
- สปป./สพม.

ผู้อำนวยการกลุ่มนโยบายและแผน

ผู้อำนวยการสำนักงานเขตพื้นที่การศึกษา.....

โทรศัพท์ (มือถือ).....

สปป. ให้พิมพ์ ขึ้นต้น ด้วย จังหวัด และตาม ด้วยคำว่า เขต เช่น ลำปาง เขต 3 ไม่ให้ใช้ตัวย่อ

สพม. ให้พิมพ์ สพม.ตามด้วยเขต เช่น สพม.อุดรธานี

แบบคำขอจัดตั้งงบประมาณค่าก่อสร้างบ้านพักนักเรียน ประจำปีงบประมาณ พ.ศ. 2566

งบลงทุน ค่าที่ดินและสิ่งก่อสร้าง

โรงเรียนทั่วไป

โรงเรียนคุณภาพ

ลำดับ ที่	รหัส โรงเรียน (obec 6 หลัก)	โรงเรียน	ตำบล	อำเภอ	จังหวัด	สพป./สพม.	จำนวน นักเรียน	จำนวน นักเรียน ที่ต้องการ เข้าพัก	ข้อมูลความขาดแคลน			แบบอาคารที่เสนอขอ			
									ควรมี (หลัง)	มีอยู่ แล้ว (หลัง)	ขาด แคลน (หลัง)	แบบ	หลัง	งบประมาณ	
รวมทั้งสิ้น															

ชื่อเจ้าหน้าที่.....

ตรวจสอบความถูกต้อง

รับรองความถูกต้อง

โทร.....

โทรศัพท์ (มือถือ).....

(.....)

(.....)

หมายเหตุ

- ห้ามเปลี่ยนแปลงฟอร์ม และให้ใช้ตัวเลขอารบิก
- ให้เรียงลำดับความสำคัญตามเกณฑ์ความขาดแคลน
- งบประมาณก่อสร้างอาคารใหม่ ให้ใช้ราคากลางสิ่งก่อสร้าง (ที่แนบ)
- สพป./สพม.

ผู้อำนวยการกลุ่มนโยบายและแผน

ผู้อำนวยการสำนักงานเขตพื้นที่การศึกษา.....

โทรศัพท์ (มือถือ).....

สพป. ให้พิมพ์ ขึ้นต้น ด้วย จังหวัด และตาม ด้วยคำว่า เขต เช่น ลำปาง เขต 3 **ไม่ให้ใช้ตัวย่อ**

สพม. ให้พิมพ์ สพม.ตามด้วยเขต เช่น สพม.อุดรธานี

แบบคำขอจัดตั้งงบประมาณค่าก่อสร้างบ้านพักครูและบุคลากร ประจำปีงบประมาณ พ.ศ. 2566
งบลงทุน ค่าที่ดินและสิ่งก่อสร้าง

โรงเรียนทั่วไป

โรงเรียนคุณภาพ

ลำดับ ที่	รหัส โรงเรียน (obec 6 หลัก)	โรงเรียน	ตำบล	อำเภอ	จังหวัด	สพป./ สพม.	จำนวน ครู/ บุคลากร ทั้งหมด	จำนวนครู/ บุคลากร ที่ต้องการ เข้าพัก	ข้อมูลความขาดแคลน			แบบอาคารที่เสนอขอ			
									ควรมี (หลัง/ห้อง)	มีอยู่ แล้ว (หลัง/ห้อง)	ขาด แคลน (หลัง/ห้อง)	แบบ	หลัง	งบประมาณ	
รวมทั้งสิ้น															

ชื่อเจ้าหน้าที่.....

ตรวจสอบความถูกต้อง

รับรองความถูกต้อง

โทร.....

โทรศัพท์ (มือถือ).....

(.....)

(.....)

หมายเหตุ

- ห้ามเปลี่ยนแปลงฟอร์ม และให้ใช้ตัวเลขอารบิก
- ให้เรียงลำดับความสำคัญตามเกณฑ์ความขาดแคลน
- งบประมาณก่อสร้างอาคารใหม่ ให้ใช้ราคากลางสิ่งก่อสร้าง (ที่แนบ)
- สพป./สพม.

สพป. ให้พิมพ์ ขึ้นต้น ด้วย จังหวัด และตาม ด้วยคำว่า เขต เช่น ลำปาง เขต 3 **ไม่ให้ใช้ตัวย่อ**

สพม. ให้พิมพ์ สพม.ตามด้วยเขต เช่น สพม.อุดรธานี

ผู้อำนวยการกลุ่มนโยบายและแผน

โทรศัพท์ (มือถือ).....

ผู้อำนวยการสำนักงานเขตพื้นที่การศึกษา.....

แบบคำขอจัดตั้งงบประมาณค่าก่อสร้างสนามกีฬา ประจำปีงบประมาณ พ.ศ. 2566
งบลงทุน ค่าที่ดินและสิ่งก่อสร้าง

โรงเรียนทั่วไป

โรงเรียนคุณภาพ

ที่	รหัสโรงเรียน (obec 6 หลัก)	โรงเรียน	ตำบล	อำเภอ	จังหวัด	สพป./สพม.	ข้อมูลประกอบการพิจารณา								แบบสนามกีฬาที่เสนอขอ			
							จำนวนนักเรียน	เกณฑ์ครุมี	สนามกีฬาที่มีอยู่แล้ว									
									ลานกีฬา	ฟุตบอล	บาสเกตบอล	วอลเลย์บอล	ตะกร้อ	อื่นๆ (ระบุ)	แบบ	สนาม	งบประมาณ	
รวมทั้งสิ้น																		

ชื่อเจ้าหน้าที่.....

ตรวจสอบความถูกต้อง

รับรองความถูกต้อง

โทร.....

โทรศัพท์ (มือถือ).....

(.....)

(.....)

หมายเหตุ

- ห้ามเปลี่ยนแปลงฟอร์ม และให้ใช้ตัวเลขอารบิก
- ให้เรียงลำดับความสำคัญตามเกณฑ์ความขาดแคลน
- งบประมาณก่อสร้างอาคารใหม่ ให้ใช้ราคากลางสิ่งก่อสร้าง (ที่แนบ)
- สพป./สพม.

ผู้อำนวยการกลุ่มนโยบายและแผน
โทรศัพท์ (มือถือ).....

ผู้อำนวยการสำนักงานเขตพื้นที่การศึกษา.....

สพป. ให้พิมพ์ ขึ้นต้น ด้วย จังหวัด และตาม ด้วยคำว่า เขต เช่น ลำปาง เขต 3 **ไม่ให้ใช้ตัวย่อ**
สพม. ให้พิมพ์ สพม.ตามด้วยเขต เช่น สพม.อุดรธานี

แบบคำขอจัดตั้งงบประมาณค่าก่อสร้างอาคารสำนักงานเขตพื้นที่การศึกษา ประจำปีงบประมาณ พ.ศ. 2566

งบลงทุน ค่าที่ดินและสิ่งก่อสร้าง

โรงเรียนทั่วไป

โรงเรียนคุณภาพ

ลำดับ ที่	รหัสสำนักงาน	สปป./สปม.	ตำบล	อำเภอ	จังหวัด	ข้อมูลพื้นฐานประกอบการพิจารณา					แบบอาคารที่เสนอขอ			ผูกพัน		หมายเหตุ	
						จำนวน บุคลากร	อาคาร ตนเอง	ขอใช้อาคาร หน่วยงานอื่น	ขอเช่า เอกชน	พื้นที่ใช้สอย ตรม.	แบบ	หลัง	งบประมาณ ทั้งสิ้น	งบประมาณ			
														ปี 2566	ปี 2567		
																พื้นที่ที่จะใช้	
																	ในการก่อสร้าง
																	อาคารสำนักงาน
																	ยาว.....เมตร
																	กว้าง.....เมตร
รวมทั้งสิ้น																	

ชื่อเจ้าหน้าที่.....

โทร.....

โทรศัพท์ (มือถือ).....

หมายเหตุ

- ห้ามเปลี่ยนแปลงแบบฟอร์ม และให้ใช้ตัวเลขอารบิก
- งบประมาณก่อสร้างอาคารใหม่ ให้ใช้ราคากลางสิ่งก่อสร้างที่สำนักงบประมาณอนุมัติ
- ข้อมูลพื้นฐานประกอบการพิจารณา ช่องอาคารตนเอง ขอใช้อาคารหน่วยงานอื่น
ขอเช่าเอกชน ให้เลือกใส่เครื่องหมาย / ตามสภาพความเป็นจริง

ตรวจสอบความถูกต้อง

(.....)

ผู้อำนวยการกลุ่มนโยบายและแผน

โทรศัพท์ (มือถือ).....

รับรองความถูกต้อง

(.....)

ผู้อำนวยการสำนักงานเขตพื้นที่การศึกษา.....

แบบสำรวจจำนวนบุคลากร ประกอบคำขอจัดตั้งงบประมาณค่าก่อสร้างอาคารสำนักงานเขตพื้นที่การศึกษา ปีงบประมาณ พ.ศ. 2566
งบลงทุน ค่าที่ดินและสิ่งก่อสร้าง

สพป./สพม.....เขต.....

(ข้อมูล ณ วันที่ 25 มิถุนายน 2564)

ตำแหน่ง	จำนวนตามกรอบอัตรากำลัง	จำนวนที่มีอยู่จริง	หมายเหตุ
1. ผู้บริหาร			
2. บุคลากร 38 ค (2)			
3. ศึกษานิเทศก์			
4. ลูกจ้างประจำ			
5. ลูกจ้างชั่วคราว			
6. บุคลากร อื่นๆ			
รวม			

ชื่อเจ้าหน้าที่.....

ตรวจสอบความถูกต้อง

รับรองความถูกต้อง

โทร.....

โทรศัพท์ (มือถือ).....

(.....)

(.....)

ผู้อำนวยการกลุ่มนโยบายและแผน

ผู้อำนวยการสำนักงานเขตพื้นที่การศึกษา.....

โทรศัพท์ (มือถือ).....

แบบคำขอตีงบประมาณค่าก่อสร้างบ้านพักครู ปีงบประมาณ พ.ศ. 2566
งบลงทุน ค่าที่ดินและสิ่งก่อสร้าง

 โรงเรียนทั่วไป

 โรงเรียนคุณภาพประจำตำบล

ลำดับ ที่	รหัส โรงเรียน (obec 6 หลัก)	โรงเรียน	ตำบล	อำเภอ	จังหวัด	สปป./ สพม.	จำนวน ครู/ ทั้งหมด	จำนวนครู/ ที่ต้องการ เข้าพัก	ข้อมูลความขาดแคลน			แบบอาคารที่เสนอขอ			
									ควรมี (หลัง/ห้อง)	มีอยู่ แล้ว (หลัง/ห้อง)	ขาด แคลน (หลัง/ห้อง)	แบบ	หลัง	งบประมาณ	
รวมทั้งสิ้น															

ชื่อเจ้าหน้าที่.....

รับรองถูกต้อง

รับรองความถูกต้อง

โทร.....

โทรศัพท์ (มือถือ).....

หมายเหตุ

1. ห้ามเปลี่ยนแบบฟอร์ม และให้ใช้ตัวเลขอารบิก

(.....)

(.....)

2. งบประมาณก่อสร้างอาคารใหม่ ให้ใช้ราคากลางสิ่งก่อสร้าง

ผู้อำนวยการกลุ่มนโยบายและแผน

ผู้อำนวยการสำนักงานเขตพื้นที่การศึกษา.....

3. สปป./สพม.

โทรศัพท์ (มือถือ).....

สปป. ให้พิมพ์ ขึ้นต้น ด้วย จังหวัด และตาม ด้วยคำว่า เขต เช่น ลำปาง เขต 3 **ไม่ให้ใช้ตัวย่อ**

สพม. ให้พิมพ์ สพม.ตามด้วยเขต เช่น สพม.20

4. จำนวนครู ให้กรอกเฉพาะจำนวนครู ที่สอดคล้องกับประเภทอาคารที่เสนอขอ

ทั้งนี้ การเสนอขอจัดตั้งบ้านพักครูตามนโยบายฯ ให้คำนึงถึงหลักเกณฑ์และวิธีปฏิบัติในการจัดข้าราชการเข้าพักอาศัยในที่พักของข้าราชการ พ.ศ. 2560 และจำนวนข้าราชการครูที่เข้าพักจริงเมื่อก่อสร้างหรือปรับปรุงซ่อมแซมแล้วเสร็จ

(ตัวอย่าง) แผนผังแสดงตำแหน่งที่ตั้งบ้านพักครู
กรณีเสนอขอบ้านพักครู ที่ครูพักอาศัยรวมกันมากกว่า 1 โรงเรียน

โรงเรียน (ที่ตั้งบ้านพักครู).....สพป./สพม.....ตำบล.....อำเภอ.....จังหวัด.....

บ้านพักครูแบบ

จำนวนครูที่พักเดี่ยว.....คน จำนวนครูที่พักเป็นครอบครัว.....ครอบครัว.....คน รวมจำนวนโรงเรียนที่เข้าพัก.....โรงเรียน

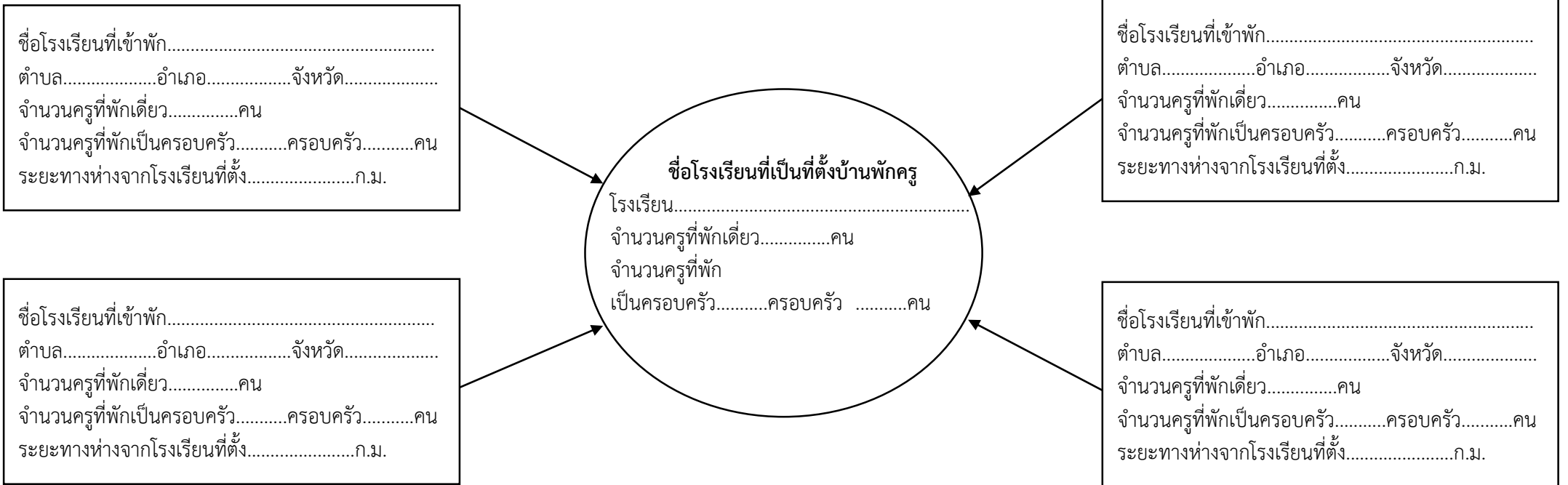

ชื่อเจ้าหน้าที่.....
ตำแหน่ง.....
โทรศัพท์ (มือถือ).....

รับรองถูกต้อง
.....
(.....)
ผู้อำนวยการโรงเรียนที่เป็นที่ตั้งบ้านพักครู
โทรศัพท์ (มือถือ).....

แบบสรุปรายการคำนวณและเหตุผลความจำเป็นสำหรับค่าขนส่งวัสดุ
สำหรับค่าใช้จ่ายพิเศษตามข้อกำหนด

งานก่อสร้าง (ระบุรายการค่าใช้จ่ายพิเศษตามข้อกำหนด)

สถานที่ก่อสร้าง โรงเรียน สพป. / สพม.

หน่วยงาน โรงเรียน สพป. / สพม.

แบบ ปร.4(พ) ที่แนบ/เอกสารประกอบ จำนวน แผ่น

ประมาณราคาเมื่อวันที่

เหตุผลและความจำเป็นที่ต้องมีค่าใช้จ่ายพิเศษตามข้อกำหนดฯรายการนี้

ลำดับที่	รายการ	คำนวณ หน่วย : บาท	หมายเหตุ
1	ส่วนที่ 3 ค่าขนส่งวัสดุ		
	รวมค่าขนส่งวัสดุ		
	(.....)	ยอดสุทธิ	**

ผู้ประมาณราคา ครู

(.....)

รับรองความถูกต้อง ผู้อำนวยการโรงเรียน

(.....)

รับรองความถูกต้อง นักวิเคราะห์นโยบายและแผน สพป.

(.....)

ตรวจสอบความถูกต้อง ผู้อำนวยการกลุ่มนโยบายและแผน สพป.

(.....)

ตัวอย่างต่าง ๆ

ตัวอย่าง

รายละเอียดการปรับปรุงซ่อมแซม อาคารเรียน อาคารประกอบและสิ่งก่อสร้างอื่น

รายการ

โรงเรียน..... สพป./สพม.

ด้วยโรงเรียน.....มีความประสงค์ดำเนินการปรับปรุง/ซ่อมแซมอาคารเรียน อาคารประกอบ และสิ่งก่อสร้างอื่น รายละเอียดดังต่อไปนี้

รายการรื้อถอน

1. งานพื้น
ให้รื้อพื้นไม้ และตงไม้ชั้นที่ 1 ภายในทั้งหมด พร้อมระเบียงทางเดินด้านหลังออกทั้งหมด (ไม้พื้นที่ใช้ได้ให้เก็บมาทำใหม่ และหากไม่พอให้หามาเพิ่ม)
2. งานบันได
ให้รื้อบันไดไม้ด้านหลัง จากชั้นที่ 1 ถึงชั้นที่ 2 ออกทั้งหมด (ให้นำของเก่ามาซ่อมแซมได้ หากไม่พอ ให้หามาเพิ่ม)
3. งานฝ้าเพดาน
ให้รื้อฝ้าเพดานใต้ท้องพื้นชั้นที่ 2 (เฉพาะภายใน ขนาด 6.40x15.20 เมตร ออกทั้งหมด (ยกเว้น ฝ้าเพดานเหนือระเบียงทางเดินด้านหลัง) พร้อมดวงโคมไฟฟ้า ขนาด 2x36 W จำนวน 12 ชุด

รายการปรับปรุงซ่อมแซมใหม่

1. ให้ติดตั้งตงเหล็ก เหล็กกล่องสี่เหลี่ยม ขนาด 150x80x4.5 มม. @ 0.80 เมตร เนื่องจากระยะตงห่างของตงเดิม @ 0.80 เมตร มีระยะรองรับอยู่แล้ว สลับด้วยตงเหล็ก เหล็กกล่องสี่เหลี่ยม ขนาด 100x50x2.3 มม. @ 0.80 เมตร โดยให้ติดตั้งแทนช่องตงเดิม ให้ทาสีกันสนิมก่อนทำการติดตั้ง ทั้งภายในและช่องระเบียง
2. ให้ปูพื้นไม้เนื้อแข็ง ขนาดเท่าแผ่นไม้เดิม (ขนาด 1"x6") ปูเต็มพื้นที่ ขัดผิวเคลือบด้วยน้ำมันเคลือบเงา
3. งานบันได ให้เปลี่ยนแม่บันไดเป็นแม่บันไดเหล็ก และพุกบันไดให้ติดตั้งเป็นเหล็ก แม่บันไดเหล็ก และพุกเหล็กใช้เหล็กกรีดเย็นตัว LG เหล็กกล่องสี่เหลี่ยม ขนาด 150x80x4.5 มม. ทาสีกันสนิม ลูกนอนบันได ให้ใช้ลูกนอนเดิม หากไม่พอให้หามาเพิ่ม รวมทั้งราวบันไดให้ซ่อมแซมให้แข็งแรง
4. ให้ติดตั้งฝ้าเพดานยิบซั่มบอร์ด หนา 9 มม. คร่าวโลหะชุบสังกะสี ทาสี (ใต้ท้องพื้นชั้นที่ 2)
5. ให้ติดตั้งโคมไฟฟ้าแบบมีตะแกรงอลูมิเนียมสีใบพัดติดลอย T8 ขนาด 2x36 วัตต์ จำนวน 12 ชุด
6. ให้ติดตั้งเต้ารับไฟฟ้าขากลม - แบน จำนวน 8 ชุด
7. ให้ทาสีอาคารใหม่ทั้งหมด ส่วนที่เป็นผิวไม้และเหล็กให้ทาด้วยสีน้ำมัน ส่วนที่เป็นผิวปูนให้ทาด้วยสีน้ำอะครีลิกสำหรับอาคารเก่า ก่อนทาสีต้องขูดล้างทำความสะอาดผิวก่อนทำการทาสี

อนึ่ง ในการทำงานครั้งนี้ ผู้รับจ้างจะต้องใช้วัสดุที่ได้มาตรฐานผลิตภัณฑ์อุตสาหกรรม (มอก.) และใช้ช่างที่มีฝีมือ ความชำนาญ และประสบการณ์โดยเฉพาะมาทำการปรับปรุง - ซ่อมแซม หากมีความเสียหายใด ๆ เกิดขึ้น ผู้รับจ้างจะต้องทำการปรับปรุง- ซ่อมแซมให้เรียบร้อยก่อนส่งมอบงาน

(ลงชื่อ).....ผู้ประมาณราคา

(.....)

วัน.....เดือน.....ปี.....

(ลงชื่อ).....ผู้อำนวยการโรงเรียน

(.....)

วัน.....เดือน.....ปี.....

ตัวอย่าง ประมาณราคาซ่อมแซมอาคารเรียนแบบ 216 ล. (ปรับปรุง 29)

ปร.4 (ก)

รายการปริมาณงานและราคา

งานปรับปรุง/ซ่อมแซม อาคารเรียนแบบ 216 ล. (ปรับปรุง 29)

สถานที่ โรงเรียน

จังหวัด

ประมาณราคาโดย

ประมาณราคาเมื่อวันที่

ลำดับที่	รายการ	จำนวน	หน่วย	ค่าวัสดุ		ค่าแรงงาน		รวมค่าวัสดุ และค่าแรงงาน	หมายเหตุ
				ราคาต่อหน่วย	จำนวนเงิน	ราคาต่อหน่วย	จำนวนเงิน		
1	งานรื้อถอน								
1.1	รื้อเหล็กโครงหลังคา	78	ตร.ม.	-	-	40.00	3,120.00	3,120.00	
1.2	รื้อวัสดุผนังหลังคา	1,140	ตร.ม.	-	-	25.00	28,500.00	28,500.00	
1.3	รื้อฝ้าเพดานพร้อมโครงคร่าว	1,030	ตร.ม.	-	-	35.00	36,050.00	36,050.00	
1.4	รื้อแผงบังแดดพร้อมโครงคร่าวไม้เนื้อแข็ง	160	ตร.ม.	-	-	25.00	4,000.00	4,000.00	
1.5	รื้อพื้นปูกระเบื้อง (ทุกชนิด/ทุกขนาด)	118	ตร.ม.	-	-	35.00	4,130.00	4,130.00	
1.6	รื้อถอนประตูพร้อมวงกบ	8	ชุด	-	-	60.00	480.00	480.00	
1.7	รื้อถอนหน้าต่างพร้อมวงกบ	14	ชุด	-	-	55.00	770.00	770.00	
1.8	รื้อประตูเหล็กม้วน	2	ชุด	-	-	200.00	400.00	400.00	
1.9	รื้อถอนราวบันได	34	เมตร	-	-	25.00	850.00	850.00	
1.10	รื้อถอนสุขภัณฑ์	16	ชุด	-	-	100.00	1,600.00	1,600.00	
1.11	รื้อถอนดวงโคมพร้อมสายไฟ	214	ชุด	-	-	25.00	5,350.00	5,350.00	
1.12	รื้อสวิทช์, ปลั๊ก พร้อมสายไฟ	130	ชุด	-	-	20.00	2,600.00	2,600.00	
	รวมงานรื้อถอนทั้งหมด				-		87,850.00	87,850.00	

ตัวอย่าง ประมาณราคาซ่อมแซมอาคารเรียนแบบ 216 ล. (ปรับปรุง 29)

ปร.4 (ก)

รายการปริมาณงานและราคา

งานปรับปรุง/ซ่อมแซม อาคารเรียนแบบ 216 ล. (ปรับปรุง 29)

สถานที่ โรงเรียน

จังหวัด

ลำดับที่	รายการ	จำนวน	หน่วย	ค่าวัสดุ		ค่าแรงงาน		รวมค่าวัสดุ และค่าแรงงาน	หมายเหตุ
				ราคาต่อหน่วย	จำนวนเงิน	ราคาต่อหน่วย	จำนวนเงิน		
2	งานปรับปรุง ซ่อมแซม								
	2.1 งานโครงหลังคาเหล็ก								
	- เหล็กตัวซี 100 x 50 x 20 x 3.2 มม.	80	ท่อน	938.00	75,040.00	289.00	23,120.00	98,160.00	
	- แผ่นเหล็ก ขนาด 4x8 ฟุต หนา 4 มม.	1	แผ่น	2,914.00	2,914.00	799.00	799.00	3,713.00	
	- น็อตเหล็ก Ø 3/4" ยาว 0.30 เมตร	45	ตัว	85.00	3,825.00	รวมค่าแรง	-	3,825.00	
	- ทาสีกันสนิมโครงหลังคา	236	ตร.ม.	30.00	7,080.00	35.00	8,260.00	15,340.00	
	รวมงานข้อ 2.1				88,859.00		32,179.00	121,038.00	
	2.2 งานมุงหลังคา								
	- กระเบื้องลอนคู่ 0.50x1.20 ม. หนา 5 มม. สีซีเมนต์	2,530	แผ่น	58.00	146,740.00	-	-	146,740.00	
	- ครอบกระเบื้องลอนคู่สีซีเมนต์	180	แผ่น	58.00	10,440.00	-	-	10,440.00	
	- สลักเกลียวยึดกระเบื้องลอนคู่	2,890	ตัว	7.00	20,230.00	-	-	20,230.00	
	- ค่าแรงมุงกระเบื้องหลังคา	1,140	ตร.ม.	-	-	28.00	31,920.00	31,920.00	
	- แผ่นกันความร้อนอลูมิเนียมฟอยล์ 2 ด้าน	1,140	ตร.ม.	58.00	66,120.00	18.00	20,520.00	86,640.00	
	- เชิงชายไม้เนื้อแข็ง ขนาด 1"x8"	160	เมตร	150.00	24,000.00	89.00	14,240.00	38,240.00	
	รวมงานข้อ 2.2				267,530.00		66,680.00	334,210.00	
	2.3 งานฝ้าเพดาน								
	- ฝ้าเพดานกระเบื้องเส้นใยแผ่นเรียบ หนา 4 มม. คร่าวไม้เนื้อแข็ง	1,030	เมตร	469.00	483,070.00	92.00	94,760.00	577,830.00	
	- ฝ้าแผงลวดตาข่ายกันนกคร่าวไม้เนื้อแข็ง	88	ตร.ม.	220.00	19,360.00	76.00	6,688.00	26,048.00	
	- แผงบังแดดแผ่นเรียบ หนา 6 มม. คร่าวไม้เนื้อแข็ง	160	ตร.ม.	447.00	71,520.00	92.00	14,720.00	86,240.00	
	- บัวฝ้าเพดาน 1/2"x2"	769	เมตร	25.00	19,225.00	41.00	31,529.00	50,754.00	
	- ทาสีฝ้าเพดานและแผงบังแดด	1,190	ตร.ม.	35.00	41,650.00	30.00	35,700.00	77,350.00	
	รวมงานข้อ 2.3				634,825.00		183,397.00	818,222.00	

ตัวอย่าง ประมาณราคาซ่อมแซมอาคารเรียนแบบ 216 ล. (ปรับปรุง 29)

ปร.4 (ก)

รายการปริมาณงานและราคา

งานปรับปรุง/ซ่อมแซม อาคารเรียนแบบ 216 ล. (ปรับปรุง 29)

สถานที่ โรงเรียน

จังหวัด

ลำดับที่	รายการ	จำนวน	หน่วย	ค่าวัสดุ		ค่าแรงงาน		รวมค่าวัสดุ และค่าแรงงาน	หมายเหตุ
				ราคาต่อหน่วย	จำนวนเงิน	ราคาต่อหน่วย	จำนวนเงิน		
2.4	งานพื้น								
	- พื้นปูกระเบื้องผิวด้าน ขนาด 12'x12'	28	ตร.ม.	218.00	6,104.00	125.00	3,500.00	9,604.00	
	รวมงานข้อ 2.4				6,104.00		3,500.00	9,604.00	
2.5	งานผนัง								
	- ผนังปูกระเบื้องเคลือบ ขนาด 8"x12"	90	ตร.ม.	363.00	32,670.00	170.00	15,300.00	47,970.00	
	รวมงานข้อ 2.5				32,670.00		15,300.00	47,970.00	
2.6	งานบัวเชิงผนัง								
	- บัวเชิงผนังไม้เนื้อแข็ง 1"x4"	150	เมตร	70.00	10,500.00	50.00	7,500.00	18,000.00	
	รวมงานข้อ 2.6				10,500.00		7,500.00	18,000.00	
2.7	งานฉาบปูน								
	- ฉาบปูนเรียบผนัง	195	ตร.ม.	58.00	11,310.00	82.00	15,990.00	27,300.00	
	- ฉาบปูนเรียบโครงสร้าง	70	ตร.ม.	63.00	4,410.00	100.00	7,000.00	11,410.00	
	รวมงานข้อ 2.7				15,720.00		22,990.00	38,710.00	
2.8	งานประตูหน้าต่างและช่องแสง/ระบายอากาศ								
	- ประตู ป.1 พร้อมอุปกรณ์	7	ชุด	7,850.00	54,950.00	รวมค่าแรง	-	54,950.00	
	- ประตู ป.2 พร้อมอุปกรณ์	1	ชุด	5,880.00	5,880.00	รวมค่าแรง	-	5,880.00	
	- ประตู ป.3 (เหล็กม้วน) พร้อมอุปกรณ์	2	ชุด	25,300.00	50,600.00	รวมค่าแรง	-	50,600.00	
	- หน้าต่าง น.1 พร้อมอุปกรณ์	12	ชุด	10,900.00	130,800.00	รวมค่าแรง	-	130,800.00	
	- หน้าต่าง น.2 พร้อมอุปกรณ์	2	ชุด	7,200.00	14,400.00	รวมค่าแรง	-	14,400.00	
	รวมงานข้อ 2.8				256,630.00		-	256,630.00	
2.9	งานตกแต่งผิวบันได + บันไดเหล็ก								
	- ราวบันไดไม้เนื้อแข็ง พร้อมลูกกรงเหล็ก	34	เมตร	1,550.00	52,700.00	รวมค่าแรง	-	52,700.00	
	รวมงานข้อ 2.9				52,700.00		-	52,700.00	

ตัวอย่าง ประมาณราคาซ่อมแซมอาคารเรียนแบบ 216 ล. (ปรับปรุง 29)

ปร.4 (ก)

รายการปริมาณงานและราคา

งานปรับปรุง/ซ่อมแซม อาคารเรียนแบบ 216 ล. (ปรับปรุง 29)

สถานที่ โรงเรียน

จังหวัด

ลำดับที่	รายการ	จำนวน	หน่วย	ค่าวัสดุ		ค่าแรงงาน		รวมค่าวัสดุ และค่าแรงงาน	หมายเหตุ
				ราคาต่อหน่วย	จำนวนเงิน	ราคาต่อหน่วย	จำนวนเงิน		
2.10	งานสุขภัณฑ์และอุปกรณ์ห้องน้ำ-ส้วม								
	- โถส้วมนั่งยองแบบราดน้ำ มีฐาน สีขาว	8	ชุด	820.00	6,560.00	105.00	840.00	7,400.00	
	- โถปัสสาวะชายพร้อมก๊อกน้ำแบบกด สีขาว	2	ชุด	2,052.00	4,104.00	298.00	596.00	4,700.00	
	- อ่างล้างหน้าแบบแขวน สีขาว	6	ชุด	2,300.00	13,800.00	298.00	1,788.00	15,588.00	
	- กระจกเงาของอ่างล้างหน้า	6	ชุด	120.00	720.00	70.00	420.00	1,140.00	
	- หิ้งวางของอ่างล้างหน้า	6	อัน	150.00	900.00	70.00	420.00	1,320.00	
	- ตะขอแขวนเสื้อชุบโครเมียม	8	อัน	90.00	720.00	50.00	400.00	1,120.00	
	- ก๊อกน้ำชุบโครเมียม	8	อัน	120.00	960.00	25.00	200.00	1,160.00	
	- ถ้วยตะแกรงกรองผง Ø 2" - 3"	4	อัน	15.00	60.00	-	-	60.00	
	รวมงานข้อ 2.10				27,824.00		4,664.00	32,488.00	
2.11	งานทาสี								
	- ทาสีพลาสติกอิมัลชั่น	4,468	ตร.ม.	35.00	156,380.00	30.00	134,040.00	290,420.00	
	- ทาสีน้ำมัน	2,340	ตร.ม.	30.00	70,200.00	35.00	81,900.00	152,100.00	
	รวมงานข้อ 2.11				226,580.00		215,940.00	442,520.00	
2.12	งานเดินท่อโสรโครก								
	- เดินท่อส้วม	8	จุด	1,500.00	12,000.00	รวมค่าแรง	-	12,000.00	
	- เดินท่อปัสสาวะ	5	จุด	900.00	4,500.00	รวมค่าแรง	-	4,500.00	
	- เดินท่อน้ำทิ้งอ่างล้างหน้า	6	จุด	900.00	5,400.00	รวมค่าแรง	-	5,400.00	
	- เดินท่อน้ำทิ้ง	4	จุด	600.00	2,400.00	รวมค่าแรง	-	2,400.00	
	- เดินท่อระบายอากาศ	2	จุด	650.00	1,300.00	รวมค่าแรง	-	1,300.00	
	รวมงานข้อ 2.12				25,600.00		-	25,600.00	

ตัวอย่าง ประมาณราคาซ่อมแซมอาคารเรียนแบบ 216 ล. (ปรับปรุง 29)

ปร.4 (ก)

รายการปริมาณงานและราคา

งานปรับปรุง/ซ่อมแซม อาคารเรียนแบบ 216 ล. (ปรับปรุง 29)

สถานที่ โรงเรียน

จังหวัด

ลำดับที่	รายการ	จำนวน	หน่วย	ค่าวัสดุ		ค่าแรงงาน		รวมค่าวัสดุ และค่าแรงงาน	หมายเหตุ
				ราคาต่อหน่วย	จำนวนเงิน	ราคาต่อหน่วย	จำนวนเงิน		
	2.13 งานเดินท่อน้ำดี								
	- เดินท่อน้ำปัสสาวะ	2	จุด	600.00	1,200.00	รวมค่าแรง	-	1,200.00	
	- เดินท่อน้ำอ่างล้างหน้า	6	จุด	600.00	3,600.00	รวมค่าแรง	-	3,600.00	
	- เดินท่อก๊อกน้ำ	8	จุด	600.00	4,800.00	รวมค่าแรง	-	4,800.00	
	รวมงานข้อ 2.13				9,600.00		-	9,600.00	
	2.14 งานระบบสุขาภิบาลภายนอกอาคาร								
	- บ่อเกรอะ-บ่อซึม (ตามแบบ)	2	ชุด	29,500.00	59,000.00	รวมค่าแรง	-	59,000.00	
	รวมงานข้อ 2.14				59,000.00		-	59,000.00	
	2.15 งานระบบดับเพลิง								
	- เครื่องดับเพลิง ขนาด 10 ปอนด์	6	ชุด	800.00	4,800.00	-	-	4,800.00	
	รวมงานข้อ 2.15				4,800.00		-	4,800.00	
	2.16 งานดวงโคมไฟฟ้า								
	- โคมไฟฟ้าครอบพลาสติก ขนาด 2x40 W. , 2x36 W.	174	ชุด	2,030.00	353,220.00	135.00	23,490.00	376,710.00	
	- โคมไฟฟ้าครอบพลาสติก ขนาด 1x32 W.	40	ชุด	400.00	16,000.00	115.00	4,600.00	20,600.00	
	รวมงานข้อ 2.16				369,220.00		28,090.00	397,310.00	
	2.17 งานสวิทช์และเต้ารับ (ปลั๊ก)								
	- สวิทช์เดี่ยว	88	ชุด	60.00	5,280.00	80.00	7,040.00	12,320.00	
	- สวิทช์ 2 ทาง	6	ชุด	80.00	480.00	85.00	510.00	990.00	
	- เต้ารับเดี่ยว (ปลั๊ก)	36	ชุด	100.00	3,600.00	90.00	3,240.00	6,840.00	
	รวมงานข้อ 2.17				9,360.00		10,790.00	20,150.00	

ตัวอย่าง ประมาณราคาซ่อมแซมอาคารเรียนแบบ 216 ล. (ปรับปรุง 29)

ปร.4 (ก)

รายการปริมาณงานและราคา

งานปรับปรุง/ซ่อมแซม อาคารเรียนแบบ 216 ล. (ปรับปรุง 29)

สถานที่ โรงเรียน

จังหวัด

ลำดับที่	รายการ	จำนวน	หน่วย	ค่าวัสดุ		ค่าแรงงาน		รวมค่าวัสดุ และค่าแรงงาน	หมายเหตุ
				ราคาต่อหน่วย	จำนวนเงิน	ราคาต่อหน่วย	จำนวนเงิน		
	2.18 งานเดินสายไฟฟ้า								
	- เดินสายไฟฟ้า ดวงโคม	214	จุด	145.00	31,030.00	80.00	17,120.00	48,150.00	
	- เดินสายไฟฟ้า สวิตช์	94	จุด	145.00	13,630.00	80.00	7,520.00	21,150.00	
	- เดินสายไฟฟ้า ปลั๊ก	36	จุด	430.00	15,480.00	110.00	3,960.00	19,440.00	
	รวมงานข้อ 2.18				60,140.00		28,600.00	88,740.00	
	รวมค่าวัสดุและค่าแรงงานงานปรับปรุง ซ่อมแซม				2,157,662.00		619,630.00	2,777,292.00	
	รวมค่าวัสดุและค่าแรงงานทั้งหมด (รวมค่ารถถอน)				2,157,662.00		707,480.00	2,865,142.00	

หมายเหตุ - ราคาวัสดุให้ใช้ราคาของพาณิชย์จังหวัด / จังหวัดใกล้เคียง / สืบราคาจากท้องถิ่น
- ค่าแรงงานให้ใช้ตามบัญชีมาตรฐานค่าแรงงานของกรมบัญชีกลาง

ตัวอย่าง ประมาณราคาซ่อมแซมอาคารเรียนแบบ 216 ล. (ปรับปรุง 29)

แบบ ปร.6

สรุปราคาค่าปรับปรุง-ซ่อมแซม

งานปรับปรุง/ซ่อมแซม อาคารเรียนแบบ 216 ล. (ปรับปรุง 29)

สถานที่ โรงเรียน	สพป. / สพม.
หน่วยงาน โรงเรียน	สพป. / สพม.
แบบ ปร.4 ปร.5 ปร.6 และตารางแสดงการคำนวณหาค่า Factor F ทั้งหมด	จำนวน 10 แผ่น
ประมาณราคาเมื่อวันที่	

ลำดับที่	รายการ	ค่าก่อสร้าง หน่วย : บาท	หมายเหตุ
	สรุป		
1	ค่าปรับปรุง/ซ่อมแซม	3,726,000.00	
สรุป	รวมค่าปรับปรุง/ซ่อมแซมเป็นเงินทั้งสิ้น (สามล้านเจ็ดแสนสองหมื่นหกพันบาทถ้วน)	3,726,000.00 **	

ผู้ประมาณราคา ครู.....
(.....)

รับรองความถูกต้อง ผู้อำนวยการโรงเรียน
(.....)

รับรองความถูกต้อง นักวิเคราะห์นโยบายและแผน สพท.
(.....)

ตรวจสอบความถูกต้อง ผู้อำนวยการกลุ่มนโยบายและแผน สพท.
(.....)

หมายเหตุ แบบฟอร์มนี้ สามารถปรับปรุงและเปลี่ยนแปลงได้ตามความเหมาะสมและสอดคล้องโครงการ / งานก่อสร้างที่คำนวณราคากลาง

ตัวอย่าง ประมาณราคาซ่อมแซมอาคารเรียนแบบ 216 ล. (ปรับปรุง 29)

ตารางแสดงการคำนวณหาค่า FACTOR F งานอาคาร

งานก่อสร้าง การปรับปรุง/ซ่อมแซม.....

สถานที่ก่อสร้าง โรงเรียน

จังหวัด ทั่วประเทศ

หน่วยงาน กลุ่มออกแบบและก่อสร้าง สำนักอำนวยการ สำนักงานคณะกรรมการการศึกษาขั้นพื้นฐาน

เงื่อนไข	ค่างาน(ทุน)	FACTOR F	
			ล้านบาท
เงินล่วงหน้าจ่าย (ร้อยละ)	0.00%	<0.5 1.3056	
ค่าประกันผลงาน หัก (ร้อยละ)	0.00%	1 1.3033	
ดอกเบี้ยเงินกู้ (ร้อยละ)	5.00%	2 1.3017	
ค่าภาษีมูลค่าเพิ่ม (VAT) (ร้อยละ)	7.00%	5 1.2985	
สูตรคำนวณหาค่า FACTOR F		10 1.2926	
		15 1.2576	
สูตรการหาค่า Factor F = D - $\left\{ \frac{[(D - E) \times (A - B)]}{(C - B)} \right\}$		20 1.2500	
		25 1.223	
		30 1.2147	
		40 1.2143	
เมื่อ A = ค่าวัสดุและแรงงานต้นทุน = 2,865,142.00		50 1.2142	
B = ค่างานตัวต่ำกว่าต้นทุน = 2,000,000.00		60 1.2043	
C = ค่างานตัวสูงกว่าต้นทุน = 5,000,000.00		70 1.2032	
D = Factor F ของค่างานตัวต่ำกว่าต้นทุน = 1.3017		80 1.2032	
E = Factor F ของค่างานตัวสูงกว่าต้นทุน = 1.2985		90 1.2032	
แทนค่า 1.3017 $\left[\frac{(1.3017 - 1.2985) \times (2,865,142.00 - 2,000,000.00)}{(5,000,000.00 - 2,000,000.00)} \right]$		100 1.2032	
		150 1.2005	
		200 1.2005	
	สรุปค่าต้นทุนงาน 2,865,142.00 บาท		250 1.1996
	ค่า FACTOR F เท่ากับ <u>1.3008</u>		300 1.1934
			350 1.1848
			400 1.184
			500 1.1835
			>500 1.1770

- กรณีค่างานอยู่ระหว่างช่วงของค่างานต้นทุนที่กำหนด ให้เทียบอัตราส่วนเพื่อหาค่า Factor F
- ถ้าเป็นงานเงินกู้ให้ใช้ Factor F ในช่อง " รวมในรูป Factor "

ลงชื่อ.....ผู้ประมาณราคา

ตัวอย่าง ประมาณราคาซ่อมแซมอาคารเรียนแบบ 216 ล. (ปรับปรุง 29)

ปร. 4 (ก)

รายการปริมาณงานและราคา

งานปรับปรุง/ซ่อมแซม อาคาร.....

สถานที่ โรงเรียน

สปป./สปม.

ประมาณราคาโดย

ประมาณราคาเมื่อวันที่

ลำดับที่	รายการ	จำนวน	หน่วย	ค่าวัสดุ		ค่าแรงงาน		รวมค่าวัสดุ และค่าแรงงาน	หมายเหตุ
				ราคาต่อหน่วย	จำนวนเงิน	ราคาต่อหน่วย	จำนวนเงิน		
1	รายการรื้อถอน								
1.1	รื้อพื้นไม้ชั้นที่ 1	135	ตร.ม.	-	-	50.00	6,750.00	6,750.00	
1.2	รื้อตงไม้	135	ตร.ม.	-	-	50.00	6,750.00	6,750.00	
1.3	รื้อฝ้าเพดาน	97	ตร.ม.	-	-	25.00	2,425.00	2,425.00	
1.4	รื้อบันไดไม้	1	ชุด	-	-	300.00	300.00	300.00	
1.5	รื้อดวงโคม	12	ชุด	-	-	35.00	420.00	420.00	
2	รายการปรับปรุง ซ่อมแซม								
2.1	ตงเหล็ก เหล็กกล่องสี่เหลี่ยม ขนาด 150x75x4.5 มม.	47	ท่อน	2,120.00	99,640.00	981.00	46,107.00	145,747.00	
2.2	ตงเหล็ก เหล็กกล่องสี่เหลี่ยม ขนาด 100x50x2.3 มม.	30	ท่อน	665.00	19,950.00	308.00	9,240.00	29,190.00	
2.3	ปูพื้นไม้ (ใช้พื้นเดิม 80 %)	108	ตร.ม.	-	-	140.00	15,120.00	15,120.00	
2.4	ปูพื้นไม้ซื้อเพิ่ม ขนาด 1"x6"	27	ตร.ม.	1,183.00	31,941.00	140.00	3,780.00	35,721.00	
2.5	ทาสีกันสนิม ตงเหล็ก	184	ตร.ม.	40.00	7,360.00	35.00	6,440.00	13,800.00	
2.6	ทาสีน้ำมัน ตงเหล็ก	184	ตร.ม.	30.00	5,520.00	38.00	6,992.00	12,512.00	
2.7	ขัดผิวพื้นไม้ ลงน้ำยาเคลือบเงาไม้	135	ตร.ม.	30.00	4,050.00	50.00	6,750.00	10,800.00	
2.8	ติดตั้งฝ้าเพดานยิปซัมบอร์ด คร่าวโลหะชุบสังกะสี	51	ตร.ม.	292.00	14,892.00	75.00	3,825.00	18,717.00	
2.9	ติดตั้งโคมไฟฟ้าแบบมีตะแกรงอลูมิเนียมถึใบพัดติดลอย T8 2x36 วัตต์	12	ชุด	1,875.00	22,500.00	150.00	1,800.00	24,300.00	
2.10	เดินสายไฟดวงโคม	12	จุด	145.00	1,740.00	80.00	960.00	2,700.00	
2.11	เต้ารับไฟฟ้าขากลม-แบน	8	จุด	130.00	1,040.00	90.00	720.00	1,760.00	
2.12	สวิทช์	6	จุด	52.00	312.00	80.00	480.00	792.00	

ตัวอย่าง ประมาณราคาซ่อมแซมอาคารเรียนแบบ 216 ล. (ปรับปรุง 29)

ปร.4 (ก)

รายการปริมาณงานและราคา

งานปรับปรุง/ซ่อมแซม อาคาร.....

สถานที่ โรงเรียน

จังหวัด

ลำดับที่	รายการ	จำนวน	หน่วย	ค่าวัสดุ		ค่าแรงงาน		รวมค่าวัสดุ และค่าแรงงาน	หมายเหตุ
				ราคาต่อหน่วย	จำนวนเงิน	ราคาต่อหน่วย	จำนวนเงิน		
3	งานทาสี								
	3.1 งานทำความสะอาดผนัง + ฝ้าเพดาน	628	ตร.ม.	-	-	10.00	6,280.00	6,280.00	
	3.2 งานทาสีน้ำมัน	258	ตร.ม.	60.00	15,480.00	38.00	9,804.00	25,284.00	
	3.3 งานทาสีน้ำอะครีลิค สำหรับอาคารเก่า	370	ตร.ม.	50.00	18,500.00	30.00	11,100.00	29,600.00	
รวมค่าวัสดุและค่าแรงงานทั้งหมด					242,925.00		146,043.00	388,968.00	

ตัวอย่าง ประมาณการราคาค่าซ่อมแซมทั่วไป
สรุปค่าปรับปรุง-ซ่อมแซม

งานปรับปรุง/ซ่อมแซม อาคาร.....

สถานที่ โรงเรียน สพป./สพม.

หน่วยงาน โรงเรียน สพป./สพม.

แบบ ปร.4(ก) ที่แนบ จำนวน 7 แผ่น ประมาณราคาเมื่อวันที่

ลำดับที่	รายการ	ค่างานต้นทุน หน่วย : บาท	Factor F	ค่าก่อสร้าง หน่วย : บาท	หมายเหตุ
1	ค่าปรับปรุง/ซ่อมแซม	388,968.00	1.3056	507,836.62	
	เงื่อนไข				
	เงินล่วงหน้าจ่าย.....	0.00%			
	เงินประกันผลงานหัก.....	0.00%			
	ดอกเบี้ยเงินกู้.....	5.00%			
	ค่าภาษีมูลค่าเพิ่ม.....	7.00%			
รวมค่าปรับปรุง/ซ่อมแซม				507,836.62	
(ห้าแสนเจ็ดพันบาทถ้วน)				507,000.00	**
				ยอดสุทธิ	

ผู้ประมาณราคา

ครู

(.....)

รับรองความถูกต้อง

ผู้อำนวยการโรงเรียน

(.....)

รับรองความถูกต้อง

นักวิเคราะห์นโยบายและแผน สพท.

(.....)

ตรวจสอบความถูกต้อง

ผู้อำนวยการกลุ่มนโยบายและแผน สพท.

(.....)

ตัวอย่าง ประมาณการราคาค่าซ่อมแซมทั่วไป
สรุปราคาค่าปรับปรุง-ซ่อมแซม

งานปรับปรุง/ซ่อมแซม	อาคาร.....	
สถานที่ โรงเรียน		สปป. / สพม.
หน่วยงาน โรงเรียน		สปป. / สพม.
แบบ ปร.4 ปร.5 ปร.6 และตารางแสดงการคำนวณหาค่า Factor F ทั้งหมด	จำนวน	2 แผ่น
ประมาณราคาเมื่อวันที่		

ลำดับที่	รายการ	ค่าก่อสร้าง หน่วย : บาท	หมายเหตุ
	สรุป		
1	ค่าปรับปรุง/ซ่อมแซม	507,000.00	
สรุป	รวมค่าปรับปรุง/ซ่อมแซมเป็นเงินทั้งสิ้น (ห้าแสนเจ็ดพันบาทถ้วน)	507,000.00	**

ผู้ประมาณราคา ครู.....
(.....)

รับรองความถูกต้อง ผู้อำนวยการโรงเรียน
(.....)

รับรองความถูกต้อง นักวิเคราะห์นโยบายและแผน สปพ.
(.....)

ตรวจสอบความถูกต้อง ผู้อำนวยการกลุ่มนโยบายและแผน สปพ.
(.....)

ตัวอย่าง ประมาณการราคาค่าซ่อมแซมทั่วไป

ตารางแสดงการคำนวณหาค่า FACTOR F งานอาคาร

งานปรับปรุง/ซ่อมแซม โรงเรียน

สถานที่ก่อสร้าง โรงเรียน

สพม./สพป.

หน่วยงาน

เงื่อนไข	ค่างาน(ทุน)	FACTOR F
เงินล่วงหน้าจ่าย (ร้อยละ)	0.00%	1.3056
ค่าประกันผลงาน หัก (ร้อยละ)	0.00%	1.3033
ดอกเบี้ยเงินกู้ (ร้อยละ)	5.00%	1.3017
ค่าภาษีมูลค่าเพิ่ม (VAT) (ร้อยละ)	7.00%	1.2985
สูตรคำนวณหาค่า FACTOR F	10	1.2926
	15	1.2576
สูตรการหาค่า Factor F = D - $\left\{ \frac{[(D - E) \times (A - B)]}{(C - B)} \right\}$	20	1.2500
	25	1.223
	30	1.2147
	40	1.2143
เมื่อ A = ค่าวัสดุและแรงงานต้นทุน = 388,968.00	40	1.2143
B = ค่างานตัวต่ำกว่าต้นทุน = -	50	1.2142
C = ค่างานตัวสูงกว่าต้นทุน = 500,000.00	60	1.2043
D = Factor F ของค่างานตัวต่ำกว่าต้นทุน = 1.3056	70	1.2032
E = Factor F ของค่างานตัวสูงกว่าต้นทุน = 1.3056	80	1.2032
แทนค่า 1.3056 - $\left[\frac{(1.3056 - 1.3056) \times (388,968.00 - -)}{(500,000.00 - -)} \right]$	90	1.2032
	100	1.2032
	150	1.2005
	200	1.2005
	250	1.1996
	300	1.1934
	350	1.1848
	400	1.184
	500	1.1835
	>500	1.1770

- กรณีค่างานอยู่ระหว่างช่วงของค่างานต้นทุนที่กำหนด ให้เทียบอัตราส่วนเพื่อหาค่า Factor F
- ถ้าเป็นงานเงินกู้ให้ใช้ Factor F ในช่อง " รวมในรูป Factor "

ลงชื่อ.....ผู้ประมาณราคา

ภาคผนวก

ปฏิทินการดำเนินงานจัดตั้งงบประมาณ งบลงทุน
รายการค่าครุภัณฑ์ ที่ดินและสิ่งก่อสร้าง ปีงบประมาณ พ.ศ. 2566
สำนักนโยบายและแผนการศึกษาขั้นพื้นฐาน สำนักงานคณะกรรมการการศึกษาขั้นพื้นฐาน

วัน เดือนปี	กิจกรรมที่ดำเนินการ	ผู้รับผิดชอบ
18 - 21 ต.ค. 2564	ประชุมคณะทำงานจัดทำคู่มือการจัดตั้งงบประมาณ ปีงบประมาณ พ.ศ. 2566 รายการค่าครุภัณฑ์ที่ดินและสิ่งก่อสร้าง	สนผ.
15 - 19 พ.ย. 2564	แจ้งกรอบวงเงินการจัดตั้งงบประมาณ ปีงบประมาณ พ.ศ. 2566 ให้ สพท. พร้อมคู่มือการจัดตั้งงบประมาณ ปีงบประมาณ พ.ศ. 2566 รายการค่าครุภัณฑ์ที่ดินและสิ่งก่อสร้าง	สนผ.
19 พ.ย. - 17 ธ.ค. 2564	จัดทำรายละเอียดการจัดตั้งงบประมาณปีงบประมาณ พ.ศ. 2566 รายการค่าครุภัณฑ์ที่ดินและสิ่งก่อสร้าง	สพท./รร.
18 ธ.ค. - 25 ธ.ค. 2564	บันทึกผลการจัดตั้งงบประมาณปีงบประมาณ พ.ศ. 2566 รายการค่าครุภัณฑ์ที่ดินและสิ่งก่อสร้าง	สพท.
26 - 28 ธ.ค. 2564	ประมวลผลการจัดตั้งงบประมาณปีงบประมาณ พ.ศ. 2566 รายการค่าครุภัณฑ์ที่ดินและสิ่งก่อสร้าง ของ สพท. เพื่อบันทึกลงระบบ e-budgeting ส่งสำนักงานงบประมาณ	สนผ.
ภายใน 30 ธ.ค. 2564	ส่งเอกสารคำขอตั้งงบประมาณปีงบประมาณ พ.ศ. 2566 รายการค่าครุภัณฑ์ที่ดินและสิ่งก่อสร้าง งบปีเดียว และงบผูกพัน	สพท.

การใช้งานเว็บไซต์ขอจัดตั้งงบประมาณ ประจำปีงบประมาณ พ.ศ. 2566

<https://budget66.jobobec.in.th>



@ ทำความเข้าใจก่อนการเริ่มต้นใช้งาน

1. ให้ผู้ใช้ตรวจสอบความถูกต้องและแก้ไขชื่อโรงเรียน ตำบล อำเภอ จังหวัด กรณีที่ข้อมูลในเว็บไซต์ไม่ถูกต้อง
2. เว็บไซต์ได้ปรับเปลี่ยนชื่อโรงเรียนตามข้อมูล DMC ณ วันที่ 25 มิถุนายน 2564 และจะมีรายชื่อเฉพาะโรงเรียนที่มีนักเรียนเท่านั้น โรงเรียนที่ไม่มีนักเรียนเป็นศูนย์จะไม่มีในเว็บไซต์
3. ข้อมูลจำนวนนักเรียนยึดข้อมูล DMC ณ วันที่ 25 มิถุนายน 2564 เป็นรายโรงเรียน กรณีโรงเรียนมารวมแต่บันทึกข้อมูลนักเรียน ในโรงเรียนมารวม (โรงเรียนลูก) เว็บไซต์จะถือว่าเป็นโรงเรียน 2 โรงเรียนและโรงเรียนหลักจะมีจำนวนนักเรียนตาม DMC ที่รายงานเท่านั้น
4. เว็บไซต์ได้จำแนกโรงเรียนออกเป็น 4 กลุ่ม ดังนี้
 - 4.1 โรงเรียนทั่วไป
 - 4.2 โรงเรียน Stand alone
 - 4.3 โรงเรียนในโครงการตามพระราชดำริ/โรงเรียนเฉลิมพระเกียรติฯ
 - 4.4 โรงเรียนคุณภาพ
5. การบันทึกข้อมูลในเว็บไซต์ ในรายการค่าปรับปรุงซ่อมแซมฯ และค่าก่อสร้างใหม่ ได้จัดไว้ในเมนูเดียวกัน ผู้ใช้จะต้องจัดเรียงรายการทั้งก่อสร้างใหม่และปรับปรุงซ่อมแซมไว้ด้วยกัน เว็บไซต์จะยึดลำดับที่ตามที่ใช้บันทึกข้อมูลเข้ามาในเว็บไซต์ กรณีที่ปรับลดงบประมาณจะดำเนินการปรับลดจากลำดับสุดท้ายออกให้ครบตามกรอบงบประมาณที่ได้รับใหม่
6. การจัดตั้งงบประมาณรายการค่าก่อสร้างรั้ว ถนนและรางระบายน้ำ เนื่องจากราคากลาง ที่กำหนดเป็นราคาต่อความยาว 1 เมตรไม่รวม Factor F ดังนั้นในการพิจารณาจัดตั้งงบประมาณจะต้องนำ ค่า Factor F มาคำนวณเพิ่มเติม
7. การจัดตั้งงบประมาณรายการค่าก่อสร้างขนาดใหญ่ (อาคารผูกพัน) จะต้องไม่เป็นโรงเรียนที่ได้รับจัดสรรอาคารขนาดใหญ่ (อาคารผูกพัน) ในปีงบประมาณ พ.ศ. 2565
9. ครุภัณฑ์รายการค่าครุภัณฑ์ยานพาหนะและขนส่ง จัดตั้งได้เฉพาะโรงเรียนบนพื้นที่สูงและถิ่นทุรกันดาร และกรณีทดแทนการจำหน่ายเท่านั้น
9. จังหวัดในเขตพื้นที่แผ่นดินไหวฯ ราคาของอาคารในเว็บไซต์จะปรับให้เท่ากับอาคารในพื้นที่ปกติ โดย สพฐ. จะสำรองงบประมาณส่วนต่างไว้ชัดเจน

@ การเข้าสู่ระบบ

สามารถเข้าสู่เว็บไซต์ โดยใช้ Username และ Password ที่ได้ลงทะเบียนไว้

การขอจัดตั้งงบประมาณ
วิทยาลัยฯ วิทยาการศึกษานิคมฯ ที่นิคมชะอำเมือง

@ User login

budget66

Username : Password :

jobobee@hotmail.com

สิ้นสุดการบันทึกข้อมูล 30 พฤษภาคม 2563 เวลา 24:00 น.

@ หน้าหลักการทำงาน

เมื่อผู้ใช้ Login เข้าสู่เว็บไซต์สำเร็จ เว็บไซต์จะแสดงหน้าหลักการทำงาน สำหรับในปีงบประมาณ พ.ศ. 2566 ได้จัดกลุ่มการทำงานไว้ 6 เมนูหลัก

การขอจัดตั้งงบประมาณ
วิทยาลัยฯ วิทยาการศึกษานิคมฯ ที่นิคมชะอำเมือง

@ หน้าหลัก

budget66

นางอรพรรณ สายจันทร์

งานทะเบียน	สำนักงานเขตพื้นที่ฯ	โรงเรียนทั่วไป	โรงเรียนคุณภาพ	ร.ร.พระราชดำริฯ
------------	---------------------	----------------	----------------	-----------------

สำนักงานเขตพื้นที่การศึกษาประถมศึกษาภาคภูมิใจ เขต 1

แจ้งปัญหาการใช้งานเว็บไซต์ได้ที่ โทรศัพท์หมายเลข 089 163 1223 หรือ e-Mail : jobobee@hotmail.com

jobobee@hotmail.com

1. งานทะเบียน
2. สำนักงานเขตพื้นที่ฯ
3. โรงเรียนทั่วไป
4. โรงเรียนคุณภาพ
5. โรงเรียนพระราชดำริฯ

@ เมนูหลักที่ 1 งานทะเบียน

เมนูหลักที่ 1 งานทะเบียน สำหรับผู้ใช้จัดการงานทะเบียน ซึ่งประกอบด้วยเมนูการทำงานทั้งสิ้น 6 เมนูย่อย ประกอบด้วย



1.1 **โรงเรียน** สำหรับผู้ใช้แก้ไขชื่อโรงเรียน ตำบล อำเภอ จังหวัด กรณีที่ข้อมูลในเว็บไซต์ไม่ถูกต้อง

1.2 **ผู้ใช้งาน** สำหรับผู้ใช้เพิ่ม/ลบ/แก้ไขผู้ใช้งาน ซึ่งเว็บไซต์กำหนดให้มี User ได้สำนักงานเขตพื้นที่ละ

3 User

1.3 **ผู้บริหาร** สำหรับแก้ไขเปลี่ยนแปลงชื่อ/หมายเลขโทรศัพท์ผู้อำนวยการเขต/

กลุ่มนโยบายและแผน

1.4 **ครุภัณฑ์** เมนูย่อยนี้จะแสดงรายการครุภัณฑ์ที่ได้รับการอนุมัติให้ใช้จัดตั้งงบประมาณได้แยกเป็น 2 เมนูย่อย สำหรับสำนักงานเขตพื้นที่การศึกษา และสำหรับสถานศึกษา

1.5 **สิ่งก่อสร้าง** เมนูย่อยนี้จะแสดงรายการสิ่งก่อสร้างที่ได้รับการอนุมัติให้ใช้จัดตั้งงบประมาณได้ ตามสภาพพื้นที่ที่ตั้งของจังหวัดพื้นที่หรือบริเวณที่ได้รับผลกระทบจากแผ่นดินไหว พื้นที่หรือบริเวณที่เป็นดินอ่อนอาจได้รับผลกระทบจากแผ่นดินไหวระยะไกล และพื้นที่หรือบริเวณที่อยู่ใกล้รอยเลื่อนที่อาจได้รับผลกระทบจากแผ่นดินไหว หรือจังหวัดในพื้นที่ปกติ

1.6 **งบประมาณ** เมนูย่อยนี้จะแสดงกรอบวงเงินงบประมาณและผลการบันทึกข้อมูลของแต่ละ สพท.

@ เมนูหลักที่ 2 สำนักงานเขตพื้นที่การศึกษา

เมนูหลักที่ 2 สำนักงานเขตพื้นที่การศึกษา สำหรับผู้ใช้บันทึกข้อมูลผลการจัดตั้งงบประมาณ ตามกรอบงบประมาณที่ได้รับจัดสรร ซึ่งประกอบด้วยเมนูการทำงานทั้งสิ้น 2 เมนูย่อย ประกอบด้วย

budget66

นางอรุณวรรณ สายจันทร์

สำนักงานเขตพื้นที่การศึกษา

ครุภัณฑ์ รถโดยสาร 12 ที่นั่ง

สำนักงานเขตพื้นที่การศึกษาประถมศึกษากาญจนบุรี เขต 1

jobbee@hotmail.com

2.1 ครุภัณฑ์ สำหรับผู้ใช้จัดตั้งงบประมาณค่าครุภัณฑ์สำหรับสำนักงานเขตพื้นที่การศึกษา

budget66

นางอรุณวรรณ สายจันทร์

รายการ	เพิ่มข้อมูล	ลบข้อมูล	แก้ไขลำดับที่	แสดงข้อมูล	พิมพ์รายงาน
ครุภัณฑ์ : สพก					
รายการ	กรอบงบประมาณ	ผลการบันทึกข้อมูล			คงเหลือ
ครุภัณฑ์ สพก.	500,000 บาท	รายการ	วงประมาณ	ร้อยละ	
		14	497,800	99.56	2,200 บาท

สำนักงานเขตพื้นที่การศึกษาประถมศึกษากาญจนบุรี เขต 1

jobbee@hotmail.com

2.2 รถโดยสาร 12 ที่นั่ง สำหรับผู้ใช้จัดตั้งงบประมาณค่าครุภัณฑ์สำหรับสำนักงานเขตพื้นที่รายการรถโดยสาร ขนาด 12 ที่นั่ง

budget66

นางอรุณวรรณ สายจันทร์

รายการ	เพิ่มข้อมูล	ลบข้อมูล	แก้ไขลำดับที่	แสดงข้อมูล	พิมพ์รายงาน
รถโดยสาร : สพก					
รายการ	กรอบงบประมาณ	ผลการบันทึกข้อมูล			คงเหลือ
รถโดยสาร 12 ที่นั่ง	1 คัน	รายการ	วงประมาณ	ร้อยละ	
		1	1,364,000	100.00	0 คัน

สำนักงานเขตพื้นที่การศึกษาประถมศึกษากาญจนบุรี เขต 1

jobbee@hotmail.com

@ เมนูหลักที่ 3 โรงเรียนทั่วไป/Stand alone

เมนูหลักที่ 3 โรงเรียนทั่วไป/Stand alone สำหรับผู้ใช้บันทึกข้อมูลผลการจัดตั้งงบประมาณ ตามกรอบงบประมาณที่ได้รับจัดสรร ซึ่งประกอบด้วยเมนูการทำงานทั้งสิ้น 3 เมนูย่อย ประกอบด้วย

budget66

นางอรรฉณ สายจันทร์

โรงเรียนทั่วไป

ครูภัณฑ์

สิงคโปร์ร่วมซ่อมแซม

อาคารผูกพัน

สำนักงานเขตพื้นที่การศึกษาประถมศึกษากาญจนบุรี เขต 1

jobbee@hotmail.com

3.1 ครูภัณฑ์ สำหรับผู้ใช้จัดตั้งงบประมาณค่าครุภัณฑ์ให้กับโรงเรียนทั่วไป/Stand alone มีเมนูคำสั่งย่อย 5 เมนู

budget66

นางอรรฉณ สายจันทร์

@ ครูภัณฑ์ : ก้าวไปฯ

รายการ	กรอบงบประมาณ	ผลการบันทึกข้อมูล			พิมพ์รายงาน
		รายการ	งบประมาณ	ร้อยละ	คงเหลือ
ครุภัณฑ์	2,851,400 บาท	75	2,850,800	99.98	600 บาท

สำนักงานเขตพื้นที่การศึกษาประถมศึกษากาญจนบุรี เขต 1

jobbee@hotmail.com

3.2 ก่อสร้าง/ซ่อมแซม สำหรับผู้ใช้จัดตั้งงบประมาณค่าก่อสร้างใหม่และค่าปรับปรุงซ่อมแซมให้กับโรงเรียนทั่วไป/Stand alone มีเมนูคำสั่งย่อย 6 เมนู

budget66

นางอรรฉณ สายจันทร์

@ ก่อสร้าง : ก้าวไปฯ

รายการ	กรอบงบประมาณ	ผลการบันทึกข้อมูล			พิมพ์รายงาน
		รายการ	งบประมาณ	ร้อยละ	คงเหลือ
ก่อสร้าง/ซ่อมแซม	21,448,900 บาท	38	21,448,900	100.00	0 บาท

สำนักงานเขตพื้นที่การศึกษาประถมศึกษากาญจนบุรี เขต 1

jobbee@hotmail.com

3.3 อาคารผูกพัน สำหรับผู้ใช้จัดตั้งงบประมาณค่าก่อสร้างใหม่อาคารขนาดใหญ่ที่กำหนดให้ผูกพัน 2 ปีงบประมาณให้กับโรงเรียนทั่วไป/Stand alone มีเมนูคำสั่งย่อย 5 เมนู

budget66

นางอรรฉณ สายจันทร์

@ ผูกพัน : ก้าวไปฯ

รายการ	กรอบงบประมาณ	ผลการบันทึกข้อมูล			พิมพ์รายงาน
		รายการ	งบประมาณ	ร้อยละ	คงเหลือ
อาคารผูกพัน	1 หลัง	0	0	0.00	1 หลัง

สำนักงานเขตพื้นที่การศึกษาประถมศึกษากาญจนบุรี เขต 1

jobbee@hotmail.com

สามารถจัดตั้งได้ 3 ประเภทคือ อาคารเรียนแบบมาตรฐาน อาคารแบบพิเศษ และอาคารสำนักงานเขตพื้นที่การศึกษา

Step I : เลือกประเภทอาคารที่ต้องการ

อาคารเรียน แบบมาตรฐาน

อาคารอเนกประสงค์ แบบมาตรฐาน

อาคารแบบพิเศษ

อาคารสำนักงานเขตพื้นที่

@ เมนูหลักที่ 4 โรงเรียนคุณภาพ

เมนูหลักที่ 4 โรงเรียนคุณภาพ สำหรับผู้ใช้บันทึกข้อมูลผลการจัดตั้งงบประมาณให้กับโรงเรียนคุณภาพ และโรงเรียน Stand alone คุณภาพ ตามกรอบงบประมาณที่ได้รับจัดสรร ซึ่งประกอบด้วยเมนูการทำงานทั้งสิ้น 3 เมนูย่อย ประกอบด้วย

budget66

นางอรรฉรณ สายจันทร์

โรงเรียนคุณภาพ ครูภัณฑ์ สื่อก่อสร้างซ่อมแซม อาคารผูกพัน

สำนักงานเขตพื้นที่การศึกษาประถมศึกษากาญจนบุรี เขต 1

jobbee@hotmail.com

4.1 ครูภัณฑ์ สำหรับผู้ใช้จัดตั้งงบประมาณค่าครุภัณฑ์ให้กับโรงเรียนคุณภาพ และโรงเรียน Stand alone คุณภาพ มีเมนูคำสั่งย่อย 5 เมนู

budget66

นางอรรฉรณ สายจันทร์

@ ครูภัณฑ์ : คุณภาพฯ เพิ่มข้อมูล ลบข้อมูล แก้ไขลำดับที่ แสดงข้อมูล พิมพ์รายงาน

รายการ	กรอบงบประมาณ	ผลการบันทึกข้อมูล			คงเหลือ
		รายการ	งบประมาณ	ร้อยละ	
ครุภัณฑ์	5,289,100 บาท	56	5,288,800	99.99	300 บาท

สำนักงานเขตพื้นที่การศึกษาประถมศึกษากาญจนบุรี เขต 1

jobbee@hotmail.com

4.2 ก่อสร้าง/ซ่อมแซม สำหรับผู้ใช้จัดตั้งงบประมาณค่าก่อสร้างใหม่และค่าปรับปรุงซ่อมแซมให้กับโรงเรียนคุณภาพ และโรงเรียน Stand alone คุณภาพ มีเมนูคำสั่งย่อย 6 เมนู

budget66

นางอรรฉรณ สายจันทร์

@ ก่อสร้าง : คุณภาพฯ เพิ่มข้อมูล ลบข้อมูล แก้ไขลำดับที่ แก้ไขซ่อมแซม แสดงข้อมูล พิมพ์รายงาน

รายการ	กรอบงบประมาณ	ผลการบันทึกข้อมูล			คงเหลือ
		รายการ	งบประมาณ	ร้อยละ	
ก่อสร้าง/ซ่อมแซม	10,568,000 บาท	7	10,568,000	100.00	0 บาท

สำนักงานเขตพื้นที่การศึกษาประถมศึกษากาญจนบุรี เขต 1

jobbee@hotmail.com

4.3 อาคารผูกพัน สำหรับผู้ใช้จัดตั้งงบประมาณค่าก่อสร้างใหม่อาคารขนาดใหญ่ที่กำหนดให้ผูกพัน 2 ปีงบประมาณให้กับโรงเรียนคุณภาพ และโรงเรียน Stand alone คุณภาพ มีเมนูคำสั่งย่อย 5 เมนู

budget66

นางอรรฉรณ สายจันทร์

@ ผูกพัน : คุณภาพฯ เพิ่มข้อมูล ลบข้อมูล แก้ไขลำดับที่ แสดงข้อมูล พิมพ์รายงาน

รายการ	กรอบงบประมาณ	ผลการบันทึกข้อมูล			คงเหลือ
		รายการ	งบประมาณ	ร้อยละ	
อาคารผูกพัน	1 หลัง	0	0	0.00	1 หลัง

สำนักงานเขตพื้นที่การศึกษาประถมศึกษากาญจนบุรี เขต 1

jobbee@hotmail.com

แนวทางปฏิบัติตามหนังสือเวียนกรมบัญชีกลาง ออกหนังสือ ด่วนที่สุด

ที่ กค (กวจ)0405.2/ว259 ลงวันที่ 4 มิถุนายน 2561

เรื่อง ซ่อมความเข้าใจนิยามความหมาย “งานก่อสร้าง”

1. การเตรียมแบบรูปรายการเพื่อของบประมาณก่อสร้างอาคารแบบพิเศษ (นอกเหนือจากแบบมาตรฐาน)

1.1 โรงเรียนและหน่วยงานในสังกัด สพฐ. ต้องจัดทำแบบรูปและรายการที่มีวิศวกรและสถาปนิก ระดับ ภาควิชาขึ้นไปเป็นผู้ออกแบบและคำนวณโครงสร้าง พร้อมลงนามในแบบรูปและรายการทุกแผ่น แนบใบประกอบวิชาชีพของสถาปนิก หรือและ วิศวกรผู้ออกแบบพร้อมลงนามจริง(ห้ามสำเนา) แนบรายการคำนวณโครงสร้าง โดยให้สัมพันธ์กับขอบเขตงานของวิศวกรและสถาปนิกดังต่อไปนี้

ระดับสถาปนิกในการออกแบบ

-ขอบเขตงานออกแบบตามพรบ.สถาปนิก พ.ศ.2543

ประเภทอาคาร	ระดับสถาปนิก
อาคารที่มีพื้นที่ 150 - 1,000 ตารางเมตรหรือ สูงไม่เกิน 15.00 เมตร	สถาปนิก ระดับ ภาควิชาสถาปนิก
อาคารที่มีพื้นที่ เกิน 1,000 ตารางเมตร	สถาปนิก ระดับ สามัญสถาปนิก ขึ้นไป

ระดับวิศวกรในการออกแบบ

-ขอบเขตงานออกแบบตามข้อบังคับสภาวิศวกร พ.ศ.2551

ประเภทอาคาร	ระดับวิศวกร
อาคารสูงไม่เกิน 4 ชั้น หรือความสูงต่อชั้นไม่เกิน 5.00 เมตรและ ไม่เป็นอาคารสาธารณะ เช่น ส้วม และบ้านพักครู	วิศวกร ระดับ ภาควิชาวิศวกร
อาคารสาธารณะทุกประเภทเช่น อาคารเรียนและอาคารประกอบ	วิศวกร ระดับ สามัญวิศวกร ขึ้นไป

พร้อมกันนี้โรงเรียนและหน่วยงานในสังกัด สพฐ. ต้องจัดทำประมาณราคา(ปร.4 , ปร.5 , ปร.6) ตามหลักเกณฑ์ของกรมบัญชีกลาง ให้สัมพันธ์กับแบบรูปรายการ พร้อมเอกสารการแบ่งงวดงาน งวดเงินและระยะเวลาก่อสร้าง

1.2 โรงเรียนและหน่วยงานในสังกัด สพฐ. ขอความอนุเคราะห์ส่วนราชการที่มีหน่วยงานออกแบบและก่อสร้างจัดทำแบบรูปรายการพร้อมพร้อมเอกสารการแบ่งงวดงาน งวดเงินและระยะเวลาก่อสร้าง

2 การเตรียมแบบรูปรายการเพื่อของบประมาณในการซ่อมแซม ปรับปรุง ต่อเติม รื้อถอน ที่มีผลกระทบต่อโครงสร้างหลัก หรือ มีผลกระทบต่อความปลอดภัย

2.1 โรงเรียนและหน่วยงานในสังกัด สพฐ. ต้องจัดทำแบบรูปและรายการที่มีวิศวกร และหรือ สถาปนิก เป็นผู้ออกแบบและคำนวณโครงสร้าง พร้อมลงนามในแบบรูปและรายการทุกแผ่น แนบใบประกอบวิชาชีพของสถาปนิก หรือและ วิศวกรผู้ออกแบบพร้อมลงนามจริง(ห้ามสำเนา)

การปรับปรุง ซ่อมแซม ต่อเติม ที่มีผลกระทบต่อโครงสร้าง ดังต่อไปนี้

- การปรับปรุง ซ่อมแซมฐานราก ต่อม่อ เสา คาน
- การเปลี่ยนแปลงโครงสร้างของโครงหลังคาโดยการเปลี่ยนวัสดุหรือขนาดที่เป็นการเพิ่มน้ำหนัก เช่น การเปลี่ยนจากโครงไม้เป็นโครงเหล็ก หรือ การเปลี่ยนโครงเหล็กเดิมเป็นโครงเหล็กใหม่ หรือ การเปลี่ยนรูปทรงของโครงหลังคา
- การเพิ่มน้ำหนักบรรทุกทุกบนหลังคา เช่น ติดตั้งแผงโซลาร์เซลล์ หรือ การติดตั้งหลังคาคลุมพื้นดาดฟ้า
- การเปลี่ยนแปลงวัสดุผนังหลังคาที่เป็นการเพิ่มน้ำหนักให้กับโครงสร้าง เช่นการเปลี่ยนจากหลังคาสังกะสีเป็นกระเบื้องลอนคู่ หรือ การเปลี่ยนจากกระเบื้องลอนคู่เป็นกระเบื้องคอนกรีต
- การเปลี่ยนแปลงโครงสร้างของอาคารที่เป็นคอนกรีตเสริมเหล็ก คอนกรีตอัดแรง หรือโครงสร้างเหล็ก รูปพรรณ เช่น การยกอาคาร การเคลื่อนย้ายอาคาร การตัดเสาเพื่อหล่อเสาใหม่
- การเปลี่ยนแปลงชนิดของพื้นและโครงสร้างรับพื้นที่เป็นการเพิ่มน้ำหนักให้กับโครงสร้าง เช่น การเปลี่ยนแปลงจากตงไม้ พื้นไม้ เป็นพื้นคอนกรีตสำเร็จรูป
- การต่อเติมที่มีผลกระทบต่อโครงสร้างอาคารเดิม

พร้อมกันนี้โรงเรียนและหน่วยงานในสังกัด สพฐ. ต้องจัดทำประมาณราคา(ปร.4 , ปร.5 , ปร.6) ตามหลักเกณฑ์ของกรมบัญชีกลาง ให้สัมพันธ์กับแบบรูปรายการ

2.2 โรงเรียนและหน่วยงานในสังกัด สพฐ. ขอความอนุเคราะห์ส่วนราชการที่มีหน่วยงานออกแบบและก่อสร้างจัดทำแบบรูปรายการพร้อมเอกสารการแบ่งงวดงาน งบเงินและระยะเวลาก่อสร้าง

3. การรื้อถอน

การพิจารณาให้ความเห็นถึงความเหมาะสมในการรื้อถอนอาคารเรียน อาคารประกอบ และสิ่งก่อสร้างอื่น กรณีที่เกิดความเสียหายจากโครงสร้างหลักของอาคาร ควรมีคณะกรรมการที่ประกอบด้วยวิศวกรโยธา หรือมีการให้ความเห็นจากวิศวกรโยธาสังกัดหน่วยงานของรัฐไว้ก่อนแล้ว

ด่วนที่สุด

ที่ กค (กวจ) ๐๔๐๕.๒/ว ๒๕๖๑



คณะกรรมการวินิจฉัยปัญหาการจัดซื้อ
จัดจ้างและการบริหารพัสดุภาครัฐ
กรมบัญชีกลาง
ถนนพระราม ๖ กทม. ๑๐๔๐๐

๕ มิถุนายน ๒๕๖๑

- เรื่อง ซ่อมความเข้าใจนิยามความหมาย “งานก่อสร้าง” ตามพระราชบัญญัติการจัดซื้อจัดจ้างและการบริหารพัสดุภาครัฐ พ.ศ. ๒๕๖๐
- เรียน ปลัดกระทรวง อธิบดี อธิการบดี เลขาธิการ ผู้อำนวยการ ผู้บัญชาการ ผู้ว่าราชการจังหวัด ผู้ว่าราชการกรุงเทพมหานคร ผู้ว่าการ หัวหน้ารัฐวิสาหกิจ ผู้บริหารส่วนท้องถิ่น และหัวหน้าหน่วยงานอื่นของรัฐ
- อ้างถึง หนังสือคณะกรรมการวินิจฉัยปัญหาการจัดซื้อจัดจ้างและการบริหารพัสดุภาครัฐ ด่วนที่สุด ที่ กค (กวจ) ๐๔๐๕.๒/ว ๑๑๒ ลงวันที่ ๕ มีนาคม ๒๕๖๑

ตามหนังสือที่อ้างถึง คณะกรรมการวินิจฉัยปัญหาการจัดซื้อจัดจ้างและการบริหารพัสดุภาครัฐ ได้ซ่อมความเข้าใจนิยามความหมาย “งานก่อสร้าง” ตามพระราชบัญญัติการจัดซื้อจัดจ้างและการบริหารพัสดุภาครัฐ พ.ศ. ๒๕๖๐ กรณี “การซ่อมแซม ปรับปรุง ต่อเติม รื้อถอน” ที่ถือเป็นงานก่อสร้างตามนัยมาตรา ๔ แห่งพระราชบัญญัติฯ นั้น

คณะกรรมการวินิจฉัยปัญหาการจัดซื้อจัดจ้างและการบริหารพัสดุภาครัฐ (คณะกรรมการวินิจฉัย) พิจารณาแล้วเห็นว่า เพื่อประโยชน์ในการปฏิบัติงานให้เป็นไปแนวทางเดียวกัน ตามพระราชบัญญัติการจัดซื้อจัดจ้างและการบริหารพัสดุภาครัฐ พ.ศ. ๒๕๖๐ จึงอาศัยอำนาจตามความในมาตรา ๒๙ (๓) ยกเลิกหนังสือที่อ้างถึง และซ่อมความเข้าใจนิยามความหมายของคำว่า “งานก่อสร้าง” ตามมาตรา ๔ แห่งพระราชบัญญัติฯ ดังนี้

๑. การซ่อมแซม หมายถึง การซ่อม การดำเนินการ และหรือการเปลี่ยนแปลงส่วนประกอบอันเป็นโครงสร้างของสิ่งก่อสร้างหรือสิ่งก่อสร้างทั้งหมดหรือบางส่วน ให้คงสภาพและหรือใช้งานได้ตามปกติดั้งเดิม
๒. การปรับปรุง หมายถึง การแก้ไข การกระทำ และหรือการดำเนินการอื่นใด อันเป็นโครงสร้างของสิ่งก่อสร้างหรือสิ่งก่อสร้างทั้งหมดหรือบางส่วน ซึ่งได้ก่อสร้างไว้แล้วให้มีสภาพที่ดียิ่งขึ้น
๓. การต่อเติม หมายถึง การตัดแปลง เปลี่ยนแปลง เพื่อเพิ่มเติม หรือขยาย ซึ่งลักษณะขอบเขตแบบ รูปทรง สัดส่วน น้ำหนัก เนื้อที่ อันเป็นโครงสร้างของสิ่งก่อสร้างหรือสิ่งก่อสร้างทั้งหมดหรือบางส่วน ซึ่งได้ก่อสร้างไว้แล้วให้ผิดไปจากเดิม แต่มิใช่เป็นกรณีของการซ่อมแซม
๔. การรื้อถอน หมายถึง การรื้อหรือการดำเนินการอื่นใด เพื่อนำส่วนประกอบอันเป็นโครงสร้างของสิ่งก่อสร้างหรือสิ่งก่อสร้างทั้งหมดหรือบางส่วนออกไป

กรณีตามข้อ ๑ ถึงข้อ ๔ ให้หน่วยงานของรัฐพิจารณาดังนี้

๑. หากการดำเนินการดังกล่าว ไม่มีผลกระทบต่อโครงสร้างหลัก หรือไม่มีผลกระทบต่อความปลอดภัย หรือไม่มีความจำเป็นต้องมีการควบคุมดูแลการปฏิบัติงานตลอดระยะเวลาดำเนินการ หน่วยงานของรัฐสามารถดำเนินการจัดจ้างในลักษณะอื่นที่มีใช้งานก่อสร้างได้

๒. หากการดำเนินการดังกล่าว มีผลกระทบต่อโครงสร้างหลัก หรือมีผลกระทบต่อความปลอดภัย หรือมีความจำเป็นจะต้องมีการควบคุมดูแลการปฏิบัติงานตลอดระยะเวลาดำเนินการ หน่วยงานของรัฐจะต้องดำเนินการจัดจ้างในลักษณะงานก่อสร้าง

จึงเรียนมาเพื่อโปรดทราบ และแจ้งให้หน่วยงานในสังกัดและเจ้าหน้าที่ที่เกี่ยวข้องปฏิบัติต่อไป

ขอแสดงความนับถือ



(นางสาวสุทธิรัตน์ รัตนโชติ)

อธิบดีกรมบัญชีกลาง

ปฏิบัติราชการแทนปลัดกระทรวงการคลัง

ประธานกรรมการวินิจฉัย

กองการพัสดุภาครัฐ

ฝ่ายเลขานุการ

โทรศัพท์ ๐ ๒๑๒๗ ๗๐๐๐ ต่อ ๔๕๕๑, ๖๘๗๓

โทรสาร ๐ ๒๑๒๗ ๗๑๘๕-๖

เกณฑ์การเพื่อ

และการคำนวณเพื่อปริมาณวัสดุรวมต่อหน่วย

ในหลักเกณฑ์การคำนวณราคากลางงานก่อสร้างอาคาร นอกจากต้องคำนวณหาปริมาณงานและหรือวัสดุของแต่ละรายการงานก่อสร้างตามหลักเกณฑ์ที่กำหนดในส่วนของมาตรฐานการวัดและคำนวณปริมาณงานและในส่วนของหลักเกณฑ์การคำนวณปริมาณงาน งานก่อสร้างอาคารแล้ว ในบางรายการงานก่อสร้างจำเป็นต้องคิดคำนวณเพื่อปริมาณงานและหรือวัสดุด้วย ทั้งนี้ เพื่อให้สอดคล้องกับการดำเนินการก่อสร้างที่เป็นจริง นอกจากนี้ในการคำนวณปริมาณงาน และหรือคิดคำนวณเพื่อปริมาณงานและหรือวัสดุของบางรายการงานก่อสร้าง โดยเฉพาะอย่างยิ่งในส่วนของงานโครงสร้างวิศวกรรมและสถาปัตยกรรม ก็ยังมีความจำเป็นต้องคำนวณในลักษณะของปริมาณวัสดุรวมต่อหน่วยด้วย

ในการคิดคำนวณเพื่อปริมาณงานและหรือวัสดุในงานก่อสร้างอาคารนั้น บางรายการงานก่อสร้างได้กำหนดรายละเอียดไว้แล้วในส่วนของหลักเกณฑ์การคำนวณปริมาณงานงานก่อสร้างอาคาร ส่วนรายการงานก่อสร้างอื่นที่จำเป็นต้องคิดคำนวณเพื่อปริมาณงานและหรือวัสดุ และหรือต้องคำนวณปริมาณงานในลักษณะของปริมาณวัสดุรวมต่อหน่วย ซึ่งมีได้กำหนดไว้ในส่วนของหลักเกณฑ์การคำนวณปริมาณงานงานก่อสร้างอาคาร โดยเฉพาะอย่างยิ่งในส่วนของงานโครงสร้างวิศวกรรมและสถาปัตยกรรม ก็ให้ใช้ตามรายการและหลักเกณฑ์ที่กำหนด ดังต่อไปนี้

เกณฑ์การเพื่อ

1. งานขุดดินฐานรากและถมคืน ให้คิดคำนวณเพื่อกันดินพังและทำงานสะดวก 30 %
2. งานวัสดุรองพื้นหรือปรับระดับและงานถมบริเวณ ให้คิดคำนวณเพื่อปริมาณงาน ดังนี้
 - 2.1 งานวัสดุรองพื้นหรือปรับระดับ ให้คิดคำนวณเพื่อการยุบตัวเนื่องจากการบดอัดด้วย

แรงคน

2.1.1 งานถมทรายรองพื้นหรือปรับระดับ	เพื่อ	25 %
2.1.2 งานดินรองพื้นหรือปรับระดับ	เพื่อ	30 %
2.1.3 งานดินลูกรังรองพื้นหรือปรับระดับ	เพื่อ	35 %
2.1.4 งานอิฐห้กรองพื้นหรือปรับระดับ	เพื่อ	25 %

2.2 งานถมบริเวณ คิดคำนวณเพื่อการยุบตัวเนื่องจากการบดอัดด้วยเครื่องจักร

2.2.1 งานถมทราย	เพื่อ	40 %
2.2.2 งานถมดิน	เพื่อ	60 %
2.2.3 งานถมดินลูกรัง	เพื่อ	60 %
2.2.4 งานถมอิฐห้	เพื่อ	50 %

3. งานแบบหล่อคอนกรีต ให้คิดคำนวณเพื่อปริมาณงาน ดังนี้

3.1 งานแบบหล่อคอนกรีตเหล็ก

- 3.1.1 งานแบบหล่อคอนกรีตเหล็ก ให้คำนวณปริมาณเป็นจำนวนตารางเมตร

โดยไม่ต้องคิดเพื่อปริมาณ

3.2 งานไม้แบบหล่อคอนกรีต

3.2.1 ไม้แบบหนา 1” เนื้อที่ 1 ตารางเมตร ใช้ไม้ปริมาตรประมาณ

1 ลูกบาศก์ฟุต

3.2.2 ไม้คร่าวยึดไม้แบบ ให้คิดคำนวณ 30 % ของปริมาณไม้แบบ

3.2.3 ไม้ค้ำยันไม้แบบ

3.2.3.1 ไม้ค้ำยันท้องคานและงานประเภทคาน ให้คิดคำนวณ 1 ต้น/

ความยาว 1 เมตร

3.2.3.2 ไม้ค้ำยันท้องพื้นและงานประเภทพื้น ให้คิดคำนวณ 1 ต้น/

ตารางเมตร

3.2.4 ตะปูยึดไม้แบบ ให้คิดคำนวณ 0.25 กิโลกรัม/ไม้แบบ 1 ตารางเมตร

3.3 การลดปริมาณไม้แบบหล่อคอนกรีต เนื่องจากใช้งานได้หลายครั้ง

3.3.1 อาคารชั้นเดียว ลด 20 % ใช้ 80 %

3.3.2 อาคาร 2 ชั้น ลด 30 % ใช้ 70 %

3.3.3 อาคาร 3 ชั้น ลด 40 % ใช้ 60 %

3.3.4 อาคาร 4 ชั้นขึ้นไปลด 50 % ใช้ 50 %

การลดปริมาณไม้แบบหล่อคอนกรีต ให้ลดลงเฉพาะปริมาณวัสดุไม้แบบ ไม้คร่าวยึด ไม้แบบ และไม้ค้ำยัน เท่านั้น ส่วนค่าแรงงานให้คิดคำนวณเต็มตามปริมาณพื้นที่ไม้แบบหล่อคอนกรีต ทั้งหมด

4. การเผื่อของเหล็กเสริม เนื่องจากการใช้เหล็กเสริมแต่ละขนาดทั้งเหล็กเส้นกลมผิวเรียบ และเหล็กเส้นกลมผิวข้ออ้อย ต้องมีการทาบต่อ งอปลาย ตัดค่อม้า และเสียเศษใช้งานไม่ได้ จึงกำหนดให้ คิดคำนวณเผื่อปริมาณตามเกณฑ์ ดังนี้

- เหล็กเสริมเส้นกลมผิวเรียบ	ขนาด			
Dia 6 มม.		เผื่อ	5%	
Dia 9 มม.		เผื่อ	7%	
-เหล็กเสริมเส้นกลมผิวเรียบ	ขนาด			
Dia 12 มม.		เผื่อ	9%	
Dia 15 มม.		เผื่อ	11%	
Dia 19 มม.		เผื่อ	13%	
Dia 25 มม.		เผื่อ	15%	
Dia 28 มม.		เผื่อ	15%	
Dia 32 มม.		เผื่อ	15%	
-เหล็กเสริมเส้นกลมผิวข้ออ้อย	ขนาด			
Dia 10 มม.		เผื่อ	7%	
Dia 12 มม.		เผื่อ	9%	
Dia 16 มม.		เผื่อ	11%	

Dia	20	มม.	ฝื่อ	13%
Dia	22	มม.	ฝื่อ	15%
Dia	25	มม.	ฝื่อ	15%
Dia	28	มม.	ฝื่อ	15%
Dia	32	มม.	ฝื่อ	15%

5. ลวดผูกเหล็กเสริม ให้คิดคำนวณ 30 กก./น้ำหนักเหล็กเสริม 1 เมตรกตัน

6. ปริมาณตะปูสำหรับงานประเภทต่าง

6.1 งานวางคาน ตง และปูพื้นไม้	ใช้	0.20	กก./ตร.ม.
6.2 งานติดตั้งโครงหลังคาไม้			
6.2.1 ทรงเพิงแหงน	ใช้	0.20	กก./ตร.ม.
6.2.2 ทรงจั่ว	ใช้	0.20	กก./ตร.ม.
6.2.3 ทรงปั้นหยา	ใช้	0.25	กก./ตร.ม.
6.2.4 ทรงไทย	ใช้	0.30	กก./ตร.ม.

มาตรฐานขนาดและน้ำหนักเหล็กเสริมคอนกรีตและเหล็กgrupพรรณ

เป็นข้อมูลประกอบในการถอดแบบคำนวณปริมาณงาน ในส่วนของงานโครงสร้างวิศวกรรมงานสถาปัตยกรรม และในส่วนอื่น ๆ ในการคำนวณราคากลางงานก่อสร้างอาคาร

1.งานเหล็กเสริมคอนกรีต

1.1 เหล็กเส้นกลมผิวเรียบ คุณภาพ	SR – 24
- ขนาด Dia	6 มม. น้ำหนัก 0.222 กก./ม.
- ขนาด Dia	9 มม. น้ำหนัก 0.499 กก./ม.
- ขนาด Dia	12 มม. น้ำหนัก 0.888 กก./ม.
- ขนาด Dia	15 มม. น้ำหนัก 1.390 กก./ม.
- ขนาด Dia	19 มม. น้ำหนัก 2.230 กก./ม.
- ขนาด Dia	25 มม. น้ำหนัก 3.850 กก./ม.
- ขนาด Dia	28 มม. น้ำหนัก 4.830 กก./ม.
1.2 เหล็กเส้นกลมผิวข้ออ้อย คุณภาพ	SD – 30 และ SD – 40
- ขนาด Dia	12 มม. น้ำหนัก 0.888 กก./ม.
- ขนาด Dia	16 มม. น้ำหนัก 1.580 กก./ม.
- ขนาด Dia	20 มม. น้ำหนัก 2.470 กก./ม.
- ขนาด Dia	25 มม. น้ำหนัก 3.850 กก./ม.
- ขนาด Dia	28 มม. น้ำหนัก 4.830 กก./ม.
1.3 ลวดผูกเหล็กเสริมใช้	30 กก./นน.เหล็กเสริม 1 เมตรกตัน

2. เหล็กรูปพรรณ

2.1 เหล็ก ไอบีเอ็ม (I – BEAM)

- ขนาด 100 x 75 x 5 x 8	มม.	หนัก	12.90	กก./ม.
- ขนาด 125 x 75 x 5.5 x 9.5	มม.	หนัก	16.10	กก./ม.
- ขนาด 150 x 75 x 5.5 x 9.5	มม.	หนัก	17.10	กก./ม.
- ขนาด 150 x 125 x 8.5 x 14	มม.	หนัก	36.20	กก./ม.
- ขนาด 180 x 100 x 6 x 10	มม.	หนัก	23.60	กก./ม.
- ขนาด 200 x 100 x 7 x 10	มม.	หนัก	26.00	กก./ม.
- ขนาด 200 x 150 x 9 x 10	มม.	หนัก	50.40	กก./ม.
- ขนาด 250 x 125 x 7.5 x 12.5	มม.	หนัก	38.30	กก./ม.
- ขนาด 250 x 125 x 10 x 19	มม.	หนัก	55.50	กก./ม.
- ขนาด 300 x 150 x 8 x 13	มม.	หนัก	48.30	กก./ม.
- ขนาด 300 x 150 x 9 x 15	มม.	หนัก	58.50	กก./ม.
- ขนาด 300 x 150 x 12 x 24	มม.	หนัก	87.20	กก./ม.
- ขนาด 400 x 150 x 10 x 18	มม.	หนัก	72.00	กก./ม.

2.2 เหล็กรางตัวยู (CHANNELS)

- ขนาด 75 x 40 x 5 x 7	มม.	หนัก	6.92	กก./ม.
- ขนาด 100 x 50 x 5 x 7.5	มม.	หนัก	9.36	กก./ม.
- ขนาด 125 x 65 x 6 x 8	มม.	หนัก	18.60	กก./ม.
- ขนาด 150 x 75 x 6.5 x 10	มม.	หนัก	18.60	กก./ม.
- ขนาด 150 x 75 x 9 x 12.50	มม.	หนัก	24.00	กก./ม.
- ขนาด 200 x 80 x 7.5 x 11	มม.	หนัก	24.60	กก./ม.
- ขนาด 200 x 90 x 8 x 13.50	มม.	หนัก	30.30	กก./ม.
- ขนาด 250 x 90 x 9 x 13	มม.	หนัก	34.60	กก./ม.
- ขนาด 250 x 90 x 11 x 14.50	มม.	หนัก	40.20	กก./ม.
- ขนาด 300 x 90 x 9 x 13	มม.	หนัก	38.10	กก./ม.
- ขนาด 300 x 90 x 10 x 15.50	มม.	หนัก	43.80	กก./ม.

2.3 เหล็กฉาก (EQUAL ANGLES)

- ขนาด 25 x 25 x 3	มม.	หนัก	1.12	กก./ม.
- ขนาด 30 x 30 x 3	มม.	หนัก	1.36	กก./ม.
- ขนาด 40 x 40 x 3	มม.	หนัก	1.83	กก./ม.
- ขนาด 40 x 40 x 5	มม.	หนัก	2.95	กก./ม.
- ขนาด 50 x 50 x 4	มม.	หนัก	3.06	กก./ม.
- ขนาด 50 x 50 x 6	มม.	หนัก	4.43	กก./ม.
- ขนาด 40 x 40 x 3	มม.	หนัก	1.83	กก./ม.
- ขนาด 40 x 40 x 5	มม.	หนัก	2.95	กก./ม.

- ขนาด 65 x 65 x 6 มม. หนัก 5.91 กก./ม.
- ขนาด 75 x 75 x 6 มม. หนัก 6.85 กก./ม.
- ขนาด 90 x 90 x 7 มม. หนัก 9.59 กก./ม.
- ขนาด 100 x 100 x 7 มม. หนัก 10.70 กก./ม.
- ขนาด 100 x 100 x 10 มม. หนัก 14.90 กก./ม.
- ขนาด 130 x 130 x 12 มม. หนัก 23.40 กก./ม.
- ขนาด 130 x 130 x 15 มม. หนัก 28.80 กก./ม.
- ขนาด 150 x 150 x 12 มม. หนัก 27.30 กก./ม.
- ขนาด 150 x 150 x 15 มม. หนัก 33.60 กก./ม.

2.4 เหล็กรางตัวซี (LIGHT LIP CHANNELS)

- ขนาด 75 x 45 x 15 x 2.3 มม. หนัก 3.25 กก./ม.
- ขนาด 100 x 50 x 20 x 1.6 มม. หนัก 2.88 กก./ม.
- ขนาด 100 x 50 x 20 x 2.3 มม. หนัก 4.06 กก./ม.
- ขนาด 100 x 50 x 20 x 3.2 มม. หนัก 5.50 กก./ม.
- ขนาด 125 x 50 x 20 x 3.2 มม. หนัก 6.13 กก./ม.
- ขนาด 150 x 50 x 20 x 3.2 มม. หนัก 6.76 กก./ม.

หลักเกณฑ์และตารางคำนวณ ค่าวัสดุรวมต่อหน่วยในงานก่อสร้างอาคาร

ในการคำนวณค่างานต้นทุน ตามหลักเกณฑ์การคำนวณราคากลางงานก่อสร้างอาคาร โดยเฉพาะอย่างยิ่งในส่วนของงานโครงสร้างวิศวกรรมและงานสถาปัตยกรรม มีบางรายการงานก่อสร้างจำเป็นต้องคำนวณค่าวัสดุรวมต่อหน่วย เช่น งานคอนกรีตส่วนผสม งานก่อผนัง งานบุผนัง ด้วยวัสดุสำเร็จรูป งานปูพื้นด้วยวัสดุสำเร็จรูป งานทำฝ้าเพดาน และงานทาสี เป็นต้น

การคำนวณค่าวัสดุรวมต่อหน่วยสำหรับบางรายการงานก่อสร้างที่ต้องคำนวณค่าวัสดุรวมต่อหน่วยให้คำนวณโดยใช้หลักเกณฑ์หรือสูตรการคำนวณหาค่าวัสดุรวมต่อหน่วยสำหรับรายการงานก่อสร้างนั้น ๆ โดยผู้มีหน้าที่คำนวณราคากลางสามารถดาวน์โหลด **หลักเกณฑ์และตารางคำนวณค่าวัสดุรวมต่อหน่วย**ได้จาก www.gprocurement.go.th

หลักเกณฑ์และตารางคำนวณค่าวัสดุรวมต่อหน่วยดังกล่าว ประกอบด้วยหลักเกณฑ์หรือสูตรการคำนวณหาค่าวัสดุรวมต่อหน่วยของรายการงานก่อสร้างต่าง ๆ ซึ่งได้รวบรวมไว้เป็นกลุ่มงาน จำนวน 15 กลุ่มงาน ดังนี้

1. วัสดุรวมของงานคอนกรีตส่วนผสม (ผสมเอง)
2. วัสดุรวมของงานคอนกรีตตามมาตรฐานกรมโยธาธิการและผังเมือง (ผสมเอง)
3. วัสดุรวมของงานคอนกรีตผสมเสร็จ (ขนส่งด้วยรถโมบูน)
4. วัสดุรวมของงานคอนกรีตเททับหน้าพื้นสำเร็จรูป
5. วัสดุรวมของงานคอนกรีตเสาเอ็น คานทับหลัง และเคาร์เตอร์ คสล.
6. วัสดุรวมของน้ำยากันซึมผสมต่อคอนกรีต
7. วัสดุรวมของงานทำฝ้าเพดานด้วยวัสดุสำเร็จรูปต่าง ๆ
8. วัสดุรวมของงานก่อผนังของวัสดุชนิดต่าง ๆ
9. วัสดุรวมของงานฉาบปูน , งานทำผิวผนัง และงานบุผนังของวัสดุสำเร็จรูปต่าง ๆ
10. วัสดุรวมงานทำผนังเบาด้วยวัสดุสำเร็จรูปต่าง ๆ
11. วัสดุรวมของงานปูพื้นด้วยวัสดุสำเร็จรูปต่าง ๆ
12. วัสดุรวมของงานทาสี
13. วัสดุรวม งานเคาเตอร์ห้องน้ำ คร้ว ปูหินอ่อน หินแกรนิต
14. วัสดุรวม งานประตุ หน้าต่าง วงกบไม้
15. วัสดุรวมงานท่อระบายน้ำ คสล. ขนาดต่าง ๆ

ในการนำหลักเกณฑ์และตารางคำนวณค่าวัสดุรวมต่อหน่วยดังกล่าวไปใช้ มีข้อกำหนด ดังนี้

1. กระทรวงพาณิชย์ หมายถึง สำนักงานนโยบายและยุทธศาสตร์การค้า กรณีการก่อสร้างในส่วนกลาง และหมายถึง สำนักงานพาณิชย์จังหวัดที่สิ่งก่อสร้างนั้นตั้งอยู่ หากเป็นกรณีการก่อสร้างในส่วนภูมิภาค

2. ข้อมูลในช่อง **ราคา/หน่วย** เป็นข้อมูลที่กำหนดขึ้นเพื่อเป็นตัวอย่าง เมื่อนำไปใช้งานจริงต้องใช้ข้อมูลราคาวัสดุ ค่าแรงงาน และหรืออื่น ๆ ที่เกี่ยวข้อง ที่เป็นปัจจุบัน ณ วันที่คำนวณราคากลาง แทนค่าลงไปแทน

3. ราคาต่อหน่วย หมายถึง ราคาวัสดุตามข้อกำหนดเกี่ยวกับราคาและแหล่งวัสดุ ก่อสร้างและหรืออัตราค่าแรงงานตามบัญชีค่าแรงงาน/ดำเนินการสำหรับการถอดแบบคำนวณราคากลาง งานก่อสร้าง ตามที่กำหนดในส่วนของแนวทางและวิธีปฏิบัติเกี่ยวกับหลักเกณฑ์การคำนวณราคากลางงานก่อสร้าง โดยอาจต้องคำนวณและหรือแปลงหน่วยวัดให้สอดคล้องกับหน่วยของข้อมูลที่กำหนดสำหรับแต่ละสูตร (หลักเกณฑ์)

4. รายการงานก่อสร้างใดที่สามารถคำนวณได้ทั้งกรณีการใช้หลักเกณฑ์หรือสูตรคำนวณ ค่าวัสดุรวมต่อหน่วย และคำนวณโดยวิธีการถอดแบบคำนวณราคากลางปกติ ให้ใช้กรณีที่ผลลัพธ์ที่ได้จากการคำนวณที่ต่ำกว่า

5. รายการงานก่อสร้างใดที่จำเป็นต้องคำนวณค่างานในลักษณะค่าวัสดุรวมผสมต่อหน่วยแต่ไม่ได้กำหนดสูตรหรือหลักเกณฑ์ไว้ในส่วนนี้ ให้ผู้มีหน้าที่คำนวณราคากลางกำหนดเองตามข้อมูลข้อเท็จจริง สำหรับรายการงานก่อสร้างนั้นหรือสืบราคาต่อหน่วย พร้อมทั้งให้จัดทำบันทึกแสดงรายละเอียดของการดำเนินการต่อกรณีดังกล่าวประกอบไว้ด้วย

ทั้งนี้ ตัวอย่างรายละเอียดของหลักเกณฑ์และตารางคำนวณค่าวัสดุรวมต่อหน่วย ปรากฏตามตารางในหน้าต่อไป

ตารางแสดงวิธีการคำนวณหาค่าวัสดุรวมต่อหน่วยของงานก่อสร้างประเภทต่าง ๆ

ลำดับที่	รายการ	จำนวน	หน่วย	ราคา/หน่วย (บาท)	ราคารวม (บาท)	หมายเหตุ
1	วัสดุรวมของงานคอนกรีตส่วนผสมต่างๆ					
1.1	คอนกรีตส่วนผสม 1 : 3 : 5 (คอนกรีตหยาบ)					
	- ปูนซีเมนต์ปอร์ตแลนด์ (เช่น ตราช้าง, พญานาค, เพชร ฯ)	260.00	กก.		-	มอก.15/2555
	- ทรายหยาบ	0.62	ลบ.ม.		-	
	- หินเบอร์ 1-2	1.03	ลบ.ม.		-	
	- น้ำผสมคอนกรีต	180.00	ลิตร		-	
	รวมคอนกรีต 1 : 3 : 5	1.00	ลบ.ม.	=	-	*
1.2	คอนกรีตส่วนผสม 1 : 2 : 4					
	- ปูนซีเมนต์ปอร์ตแลนด์ (เช่น ตราช้าง, พญานาค, เพชร ฯ)	342.00	กก.		-	มอก.15/2555
	- ทรายหยาบ	0.62	ลบ.ม.		-	
	- หินเบอร์ 1-2	1.09	ลบ.ม.		-	
	- น้ำผสมคอนกรีต	180.00	ลิตร		-	
	รวมคอนกรีต 1 : 2 : 4	1.00	ลบ.ม.	=	-	*
1.3	คอนกรีตส่วนผสม 1 : 2 : 4 (พื้นที่น้ำเค็ม, ดินเค็ม)					
	- ปูนซีเมนต์ปอร์ตแลนด์ประเภท 5 (เช่น ตราปลาฉลาม ฯ)	342.00	กก.		-	มอก.15/2555
	- ทรายหยาบ	0.62	ลบ.ม.		-	
	- หินเบอร์ 1-2	1.09	ลบ.ม.		-	
	- น้ำผสมคอนกรีต	180.00	ลิตร		-	
	รวมคอนกรีต 1 : 2 : 4	1.00	ลบ.ม.	=	-	*
2	วัสดุรวมของงานคอนกรีตตามมาตรฐานกรมโยธาธิการฯ					
2.1	คอนกรีต (STRENGTH 210/240 กก./ตร.ซม.)					
	- ปูนซีเมนต์ปอร์ตแลนด์ (เช่น ตราช้าง, พญานาค, เพชร ฯ)	320.00	กก.		-	มอก.15/2555
	- ทรายหยาบ	0.43	ลบ.ม.		-	
	- หินเบอร์ 1-2	0.99	ลบ.ม.		-	
	- น้ำผสมคอนกรีต	180.00	ลิตร		-	
	รวมคอนกรีต ค.1	1.00	ลบ.ม.	=	-	*

ตารางแสดงวิธีการคำนวณค่าวัสดุรวมต่อหน่วยของงานก่อสร้างประเภทต่าง ๆ

ลำดับที่	รายการ	จำนวน	หน่วย	ราคา/หน่วย (บาท)	ราคารวม (บาท)	หมายเหตุ
3	วัสดุรวมของงานคอนกรีตผสมเสร็จ (ด้วยรถผสมปูน)					ระยะทาง ไม่เกิน
3.1	คอนกรีตกำลังอัดประลัยมีอายุ 28 วัน(กก./ตร.ชม.)					15 กิโลเมตร
	- รูปลูกบาศก์ 180 กก./ตร.ชม.และรูปทรงกระบอก 140 กก./ตร.ชม.	1.00	ลบ.ม.	=		ราคาของสำนัก
	- รูปลูกบาศก์ 210 กก./ตร.ชม.และรูปทรงกระบอก 180 กก./ตร.ชม.	1.00	ลบ.ม.	=		ดัชนีฯ
	- รูปลูกบาศก์ 240 กก./ตร.ชม.และรูปทรงกระบอก 210 กก./ตร.ชม.	1.00	ลบ.ม.	=		"
	- รูปลูกบาศก์ 280 กก./ตร.ชม.และรูปทรงกระบอก 240 กก./ตร.ชม.	1.00	ลบ.ม.	=		"
	- รูปลูกบาศก์ 320 กก./ตร.ชม.และรูปทรงกระบอก 280 กก./ตร.ชม.	1.00	ลบ.ม.	=		"
	- รูปลูกบาศก์ 350 กก./ตร.ชม.และรูปทรงกระบอก300 กก./ตร.ชม.	1.00	ลบ.ม.	=		"
	- รูปลูกบาศก์ 380 กก./ตร.ชม.และรูปทรงกระบอก 320 กก./ตร.ชม.	1.00	ลบ.ม.	=		"
	- รูปลูกบาศก์ 400 กก./ตร.ชม.และรูปทรงกระบอก 350 กก./ตร.ชม.	1.00	ลบ.ม.	=		"
4	วัสดุรวมของงานคอนกรีตเทพื้นสำเร็จรูป					
4.1	คอนกรีตเทพื้นหนา 5 ซม.(ไม่รวมเหล็กเสริมพื้น)					
	- ปูนซีเมนต์ปอร์ตแลนด์ (เช่น ตราช้าง,พญานาค,เพชร ฯ)	17.00	กก.		-	มอก.15/2555
	- ทรายหยาบ	0.04	ลบ.ม.		-	
	- หินเบอร์ 1-2	0.05	ลบ.ม.		-	
	- น้ำผสมคอนกรีต	10.00	ลิตร		-	
	รวมคอนกรีตเทพื้นสำเร็จรูป	1.00	ตร.ม.	=	-	
4.2	คอนกรีตเทพื้นหนา 5 ซม.(รวมเหล็กเสริมพื้น 6 มม.@ 0.20 ม.#)					
	- ปูนซีเมนต์ปอร์ตแลนด์ (เช่น ตราช้าง,พญานาค,เพชร ฯ)	17.00	กก.		-	มอก.15/2555
	- ทรายหยาบ	0.04	ลบ.ม.		-	
	- หินเบอร์ 1-2	0.05	ลบ.ม.		-	
	- เหล็กเสริม RB dir 6 มม.	2.33	กก.		-	
	- ลวดผูกเหล็กเสริม	0.07	กก.		-	
	- ไม้แบบและค้ำยัน	0.02	ลบ.ฟ.		-	
	- น้ำผสมคอนกรีต	10.00	ลิตร		-	
	รวมคอนกรีตเทพื้นสำเร็จรูปเสริมเหล็ก	1.00	ตร.ม.	=	-	

ตารางแสดงวิธีการคำนวณหาค่าวัสดุรวมต่อหน่วยของงานก่อสร้างประเภทต่าง ๆ

ลำดับที่	รายการ	จำนวน	หน่วย	ราคา/หน่วย (บาท)	ราคารวม (บาท)	หมายเหตุ
4.3	คอนกรีตเททับหน้าหนา 5 ซม.(รวมเหล็กเสริมพื้น 9 มม.@ 0.20 ม.#)					
	- ปูนซีเมนต์ปอร์ตแลนด์ (เช่น ตราช้าง,พญานาค,เพชร ฯ)	17.00	กก.		-	มอก.15/2555
	- ทราฮายาบ	0.04	ลบ.ม.		-	
	- หินเบอร์ 1-2	0.05	ลบ.ม.		-	
	- เหล็กเสริม RB dir 9 มม.	5.34	กก.		-	
	- ลวดผูกเหล็กเสริม	0.16	กก.		-	
	- ไม้แบบและค้ำยัน	0.02	ลบ.ฟ.		-	
	- น้ำผสมคอนกรีต	10.00	ลิตร		-	
	รวมคอนกรีตเททับหน้าพื้นสำเร็จรูปเสริมเหล็ก	1.00	ตร.ม.	=	-	
5	วัสดุรวมรวมของงานก่อผนังด้วยวัสดุชนิดต่างๆ					
5.1	ผนังก่อสามัญ(อิฐมอญ)ครึ่งแผ่นอิฐ					
	- อิฐสามัญ(อิฐมอญ)ขนาด 3.5 x 7 x 16 ซม.	138.00	ก้อน		-	
	- ปูนซีเมนต์ผสม(Silica Cement)	16.01	กก.		-	
	- น้ำยาผสมปูนก่อ	0.40	ลิตร		-	
	- ทราฮายาบ	0.05	ลบ.ม.		-	
	- น้ำผสมปูนก่อ	10.00	ลิตร		-	
	รวมผนังก่ออิฐสามัญครึ่งแผ่นอิฐ	1.00	ตร.ม.	=	-	*
5.2	ผนังก่อสามัญ(อิฐมอญ)เต็มแผ่นอิฐ					
	- อิฐสามัญ(อิฐมอญ)ขนาด 3.5 x 7 x 16 ซม.	276.00	ก้อน		-	
	- ปูนซีเมนต์ผสม(Silica Cement)	34.00	กก.		-	
	- น้ำยาผสมปูนก่อ	0.80	ลิตร		-	
	- ทราฮายาบ	0.12	ลบ.ม.		-	
	- น้ำผสมปูนก่อ	20.00	ลิตร		-	
	รวมผนังก่ออิฐสามัญครึ่งแผ่นอิฐ	1.00	ตร.ม.	=	-	*
5.3	ผนังก่อคอนกรีตบล็อกขนาด 0.07x0.19x0.39 ม.					
	- คอนกรีตบล็อกขนาด 0.07x0.19x0.39 ม.	13.00	ก้อน		-	
	- ปูนซีเมนต์ผสม(Silica Cement)	6.75	กก.		-	
	- น้ำยาผสมปูนก่อ	0.18	ลิตร		-	
	- ทราฮายาบ	0.03	ลบ.ม.		-	
	- น้ำผสมปูนก่อ	5.00	ลิตร		-	
	รวมผนังก่อซีเมนต์บล็อกหนา 7 ซม.	1.00	ตร.ม.	=	-	*

ตารางแสดงวิธีการคำนวณหาค่าวัสดุรวมต่อหน่วยของงานก่อสร้างประเภทต่างๆ

ลำดับที่	รายการ	จำนวน	หน่วย	ราคา/หน่วย (บาท)	ราคารวม (บาท)	หมายเหตุ
5.4	ผนังก่ออิฐมวลเบาขนาด 0.075x0.20x0.60 ม.					
	- คอนกรีตมวลเบา	9.00	ก้อน		-	
	- ปูนก่อสำเร็จรูป	3.84	กก.		-	
	- น้ำผสมปูนก่อ	3.51	ลิตร		-	
	รวมผนังก่ออิฐมวลเบาหนา 7.5 ซม.	1.00	ตร.ม.	=	-	*
6	วัสดุรวมรวมของงานบุผนังด้วยวัสดุสำเร็จรูปต่างๆ					
6.1	ปูนทรายสำหรับรองพื้นวัสดุแผ่นสำเร็จรูป (หนา 1.5 ซม.เพื่อวัสดุเสียดทานแล้ว)					
	- ปูนซีเมนต์ผสม(Silica Cement)	12.05	กก.		-	
	- น้ำยาผสมปูนฉาบ	0.50	ลิตร		-	
	- ทรายละเอียด	0.04	ลบ.ม.		-	
	- น้ำผสมปูน	3.00	ลิตร		-	
	รวมปูนทรายรองพื้น(สำหรับปูแผ่นผนังสำเร็จรูป)	1.00	ตร.ม.	=	-	*
6.2	ปูนฉาบผิวเรียบ (หนา 1.5 ซม.เพื่อวัสดุเสียดทานแล้ว)					
	- ปูนซีเมนต์ผสม(Silica Cement)	12.05	กก.		-	
	- น้ำยาผสมปูนฉาบ	0.50	ลิตร		-	
	- ทรายละเอียด	0.04	ลบ.ม.		-	
	- น้ำผสมปูน	3.00	ลิตร		-	
	รวมปูนฉาบผิวเรียบ	1.00	ตร.ม.	=	-	*
6.3	ปูนฉาบผิวเรียบ สำหรับอิฐมวลเบา (หนา 1.25 ซม.เพื่อวัสดุเสียดทานแล้ว)					
	- ปูนฉาบสำเร็จรูป	19.10	กก.		-	
	- น้ำผสมปูน	3.00	ลิตร		-	
	รวมปูนฉาบผิวซีเมนต์ขัดมันเรียบ	1.00	ตร.ม.	=	-	*
6.4	ฉาบ SKIM COAT สีธรรมชาติ ฉาบเฉลี่ย หนา 1-2 มม. (กรณีทาสี)					
	- ปูนสำเร็จรูป SKIM COAT หนาเฉลี่ย 1.5 มม.	2.32	กก.		-	
	- น้ำยาเคลือบ	0.21	ลิตร		-	
	- ทินเนอร์	0.05	ลิตร		-	
	- น้ำผสมปูน	0.33	ลิตร		-	
	รวมปูนฉาบผิวซีเมนต์ขัดมันเรียบผสมน้ำยากันซึม	1.00	ตร.ม.	=	-	*

ตารางแสดงวิธีการคำนวณหาค่าวัสดุรวมต่อหน่วยของงานก่อสร้างประเภทต่าง ๆ

ลำดับที่	รายการ	จำนวน	หน่วย	ราคา/หน่วย (บาท)	ราคารวม (บาท)	หมายเหตุ
6.5	ผนังบุกระเบื้องเซรามิกเคลือบสีธรรมดาขนาด 8"x8"					
	- กระเบื้องเซรามิกสีธรรมดา 8"x8"	1.12	ตร.ม.		-	
	- ปูนกาวซีเมนต์ หน้า 5 มม.	5.25	กก.		-	
	- ปูนยาแนว	0.20	กก.		-	
	- น้ำผสมปูน	2.00	ลิตร		-	
	- คิว พีวีซี	0.33	ม.		-	
	รวมผนังบุกระเบื้องเซรามิกสีธรรมดา 8"x10"	1.00	ตร.ม.	=	-	*
6.6	ผนังบุกระเบื้องเซรามิกเคลือบสีธรรมดาขนาด 12"x12"					
	- กระเบื้องเซรามิกสีธรรมดา 12"x12"	1.15	ตร.ม.		-	
	- ปูนกาวซีเมนต์ หน้า 5 มม.	5.25	กก.		-	
	- ปูนยาแนว	0.15	กก.		-	
	- น้ำผสมปูน	2.00	ลิตร		-	
	- คิว พีวีซี	0.33	ม.		-	
	รวมผนังบุกระเบื้องเซรามิกสีธรรมดา 12"x12"	1.00	ตร.ม.	=	-	*
7	วัสดุรวมของงานทำผนังเบาด้วยวัสดุสำเร็จรูปต่างๆ					
7.1	ฝ้าไม้ยางตีซ้อนเกล็ดทางนอน 1/2"x6" โครงคร่าวไม้เนื้อแข็ง					
	วางตั้งขนาด 1-1/2"x3" ระยะห่าง c/c 0.50 เมตร					
	- ฝ้าไม้ยางไสลบบน ขนาด 1/2"x 6"	0.59	ลบ.ฟ.		-	
	- โครงคร่าวไม้เนื้อแข็งไส ขนาด 1-1/2"x 3"	0.41	ลบ.ฟ.		-	
	- ตะปู	0.20	กก.		-	
	รวมวัสดุทำฝ้าไม้ยางซ้อนเกล็ดทางนอน	1.00	ตร.ม.	=	-	*
7.2	ฝ้าไม้แผ่นสำเร็จรูป ขนาด 15 x 300 x 0.8 ซม. โครงคร่าวไม้เนื้อแข็ง					
	วางตั้งขนาด 1-1/2"x3" ระยะห่าง c/c 0.50 เมตร					
	- ฝ้าไม้แผ่นสำเร็จรูป ขนาด 15 x 300 x 0.8 ซม.	6.29	ม.		-	
	- โครงคร่าวไม้เนื้อแข็งไส ขนาด 1-1/2"x 3"	0.41	ลบ.ฟ.		-	
	- ตะปู	0.15	กก.		-	
	รวมวัสดุทำฝ้าไม้ยางซ้อนเกล็ดทางนอน	1.00	ตร.ม.	=	-	*

ตารางแสดงวิธีการคำนวณหาค่าวัสดุรวมต่อหน่วยของงานก่อสร้างประเภทต่าง ๆ

ลำดับที่	รายการ	จำนวน	หน่วย	ราคาหน่วย (บาท)	ราคารวม (บาท)	หมายเหตุ
7.3	ผนังไม้อัดยางหนา 6 มม. 4'x8' โครงคร่าวไม้เนื้อแข็งขนาด 1-1/2"x 3" ระยะห่าง c/c 0.40x0.60 เมตร # บุด้านเดียว					
	- ไม้อัดยางหนา 6 มม. ขนาด 4'x 8' (ใช้ภายใน)	0.40	แผ่น		-	
	- โครงคร่าวไม้เนื้อแข็ง 3 ด้าน ขนาด 1-1/2"x 3"	0.51	ลบ.ฟ.		-	
	- ตะปู	0.20	กก.		-	
	รวมวัสดุทำผนังไม้อัดยางหนา 6 มม. บุด้านเดียว	1.00	ตร.ม.	=	-	*
7.4	ผนังไม้อัดยางหนา 6 มม. 4'x8' โครงคร่าวไม้เนื้อแข็งขนาด 1-1/2"x 3" ระยะห่าง c/c 0.40x0.60 เมตร # บุสองด้าน					
	- ไม้อัดยางหนา 6 มม. ขนาด 4'x 8' (ใช้ภายใน)	0.80	แผ่น		-	
	- โครงคร่าวไม้เนื้อแข็ง 2 ด้าน ขนาด 1-1/2"x 3"	0.51	ลบ.ฟ.		-	
	- ตะปู	0.28	กก.		-	
	รวมวัสดุทำผนังไม้อัดยางหนา 6 มม. บุสองด้าน	1.00	ตร.ม.	=	-	*
7.5	ผนังกระเบื้องแผ่นเรียบหนา 6 มม. ขนาด 1.20 x 2.40 ม. โครงคร่าวไม้เนื้อแข็ง 1-1/2"x 3"@ 0.40x0.60 ม.# บุด้านเดียว					
	- กระเบื้องแผ่นเรียบหนา 6 มม. ขนาด 1.20 x 2.40 ม.	0.40	แผ่น		-	
	- โครงคร่าวไม้เนื้อแข็ง 3 ด้าน ขนาด 1-1/2"x 3"	0.51	ลบ.ฟ.		-	
	- ตะปู	0.20	กก.		-	
	รวมวัสดุผนังกระเบื้องแผ่นเรียบหนา 6 มม. บุด้านเดียว	1.00	ตร.ม.	=	-	*
7.6	ผนังกระเบื้องแผ่นเรียบหนา 6 มม. ขนาด 1.20 x 2.40 ม. โครงคร่าวไม้เนื้อแข็ง 1-1/2"x 3"@ 0.40x0.60 ม.# บุสองด้าน					
	- กระเบื้องแผ่นเรียบหนา 6 มม. ขนาด 1.20 x 2.40 ม.	0.80	แผ่น		-	
	- โครงคร่าวไม้เนื้อแข็ง 2 ด้าน ขนาด 1-1/2"x 3"	0.51	ลบ.ฟ.		-	
	- ตะปู	0.28	กก.		-	
	รวมวัสดุผนังกระเบื้องแผ่นเรียบหนา 6 มม. บุสองด้าน	1.00	ตร.ม.	=	-	*
8	วัสดุรวมของงานพื้นต่างๆ					
8.1	พื้นปูกระเบื้องเซรามิกสี่เหลี่ยมขนาด 8"x8"					
	- กระเบื้องเซรามิกสี่เหลี่ยมขนาด 8"x8"	1.10	ตร.ม.		-	
	- ปูนซีเมนต์ผสม (Silica Cement)	21.51	กก.		-	
	- ปูนยาแนว	0.20	กก.		-	
	- ทราฮายาบ	0.11	ลบ.ม.		-	
	- น้ำผสมปูน	10.00	ลิตร		-	
	รวมพื้นปูกระเบื้องเซรามิกสี่เหลี่ยมขนาด 8"x8"	1.00	ตร.ม.	=	-	*

ตารางแสดงวิธีการคำนวณค่าวัสดุรวมต่อหน่วยของงานก่อสร้างประเภทต่างๆ

ลำดับที่	รายการ	จำนวน	หน่วย	ราคา/หน่วย (บาท)	ราคารวม (บาท)	หมายเหตุ
8.2	พื้นปูกระเบื้องเซรามิกสี่เหลี่ยมขนาด 12"x12"					
	- กระเบื้องเซรามิกสี่เหลี่ยม 12"x12"	1.10	ตร.ม.		-	
	- ปูนซีเมนต์ผสม(Silica Cement)	21.51	กก.		-	
	- ปูนยาแนว	0.15	กก.		-	
	- ทรายหยาบ	0.11	ลบ.ม.		-	
	- น้ำผสมปูน	10.00	ลิตร		-	
	รวมพื้นปูกระเบื้องเซรามิกสี่เหลี่ยม 12"x12"	1.00	ตร.ม.	=	-	*
8.3	พื้นปูกระเบื้องเซรามิกสี่เหลี่ยมขนาด 16"x16"					
	- กระเบื้องเซรามิกสี่เหลี่ยม 16"x16"	1.12	ตร.ม.		-	
	- ปูนซีเมนต์ผสม(Silica Cement)	21.51	กก.		-	
	- ปูนยาแนว	0.12	กก.		-	
	- ทรายหยาบ	0.11	ลบ.ม.		-	
	- น้ำผสมปูน	10.00	ลิตร		-	
	รวมพื้นปูกระเบื้องเซรามิกสี่เหลี่ยม 16"x16"	1.00	ตร.ม.	=	-	*
8.4	พื้นไม้เนื้อแข็งเข้าลิ้น 1"x 6" ปูบนตงไม้เนื้อแข็ง 1-1/2"x 6"					
	ระยะห่างของตงไม้ไม่เกิน 0.50 ม.ค/ค					
	- พื้นไม้เนื้อแข็ง 1"x 6" เข้าลิ้นอาบนํ้ายา อบไส	1.14	ลบ.ฟ.		-	
	- ตงไม้เนื้อแข็ง 1-1/2"x 6" ไสเรียบ	0.51	ลบ.ฟ.		-	
	- ตะปู	0.20	กก.		-	
	รวมพื้นไม้เนื้อแข็งเข้าลิ้น 1"x 6" ปูบนตงไม้	1.00	ตร.ม.	=	-	*
9	วัสดุรวมรวมของงานทำฝ้าเพดานด้วยวัสดุสำเร็จรูปต่างๆ					
9.1	ฝ้าไม้เนื้อแข็งขนาด 1/2"x 2" ติเว้นร่อง 0.05 ซม. โครงคร่าว					
	ฝ้าไม้เนื้อแข็งขนาด 1-1/2"x3" ระยะห่าง c/c 0.50 เมตร					
	- ฝ้าไม้เนื้อแข็ง (อบไส) ขนาด 1/2"x 2"	0.50	ลบ.ฟ.		-	
	- โครงคร่าวไม้เนื้อแข็งไส ขนาด 1-1/2"x 3"	0.41	ลบ.ฟ.		-	
	- ตะปู	0.15	กก.		-	
	รวมวัสดุทำฝ้าเพดานไม้เนื้อแข็งติเว้นร่อง 0.05 ซม.	1.00	ตร.ม.	=	-	*

ตารางแสดงวิธีการคำนวณค่าวัสดุรวมต่อหน่วยของงานก่อสร้างประเภทต่าง ๆ

ลำดับที่	รายการ	จำนวน	หน่วย	ราคา/หน่วย (บาท)	ราคารวม (บาท)	หมายเหตุ
9.2	ฝ้าเพดานกระเบื้องแผ่นเรียบหนา 4 มม.ขนาด 1.20x2.40 ม.					
	โครงคร่าวไม้เนื้อแข็ง 1-1/2" x 3" @ 0.60x0.60 ม. #					
	- กระเบื้องแผ่นเรียบหนา 4 มม. ขนาด 1.20 x 2.40 ม.	0.40	แผ่น		-	
	- โครงคร่าวไม้เนื้อแข็งใส 1 ด้าน ขนาด 1-1/2" x 3"	0.56	ลบ.ฟ.		-	
	- ตะปู	0.20	กก.		-	
	รวมวัสดุทำฝ้าเพดานกระเบื้องแผ่นเรียบหนา 4 มม.	1.00	ตร.ม.	=	-	
9.3	ฝ้าเพดานแผ่นยิปซัมบอร์ดหนา 9 มม.ขนาด 1.20 x 2.40 ม. อลูมิเนียมพอยล์					
	โครงคร่าวไม้เนื้อแข็ง1-1/2" x 3" @ 0.60x0.60 ม.#					
	- แผ่นยิปซัมบอร์ดหนา 9 มม. ขนาด 1.20 x 2.40 ม.	0.40	แผ่น		-	
	- โครงคร่าวไม้เนื้อแข็งใส 1 ด้าน ขนาด 1-1/2" x 3"	0.56	ลบ.ฟ.		-	
	- ตะปู	0.20	กก.		-	
	- ปูนฉาบรอยต่อ ฝ้าแถบ	1.00	ตร.ม.		-	
	- ตะปูเกลียว	0.11	กก.		-	
	รวมวัสดุฝ้าเพดานแผ่นยิปซัมบอร์ดหนา 9 มม.	1.00	ตร.ม.	=	-	
9.4	ฝ้าเพดานแผ่นยิปซัมบอร์ดหนา 9 มม.ขนาด 1.20x2.40 ม.					
	มีอะลูมิเนียมพอยล์ คร่าวเหล็กชุบสังกะสี@ 0.60 ม.					
	- แผ่นยิปซัมบอร์ดหนา 9 มม. ขนาด 1.20 x 2.40 ม.	0.40	แผ่น		-	
	- โครงคร่าวเหล็กชุบสังกะสี	1.00	ตร.ม.		-	
	- ตะปูเกลียว	0.11	กก.		-	
	- ปูนฉาบรอยต่อ ฝ้าแถบ	1.00	ตร.ม.		-	
	รวมงานทำฝ้าเพดานแผ่นยิปซัมบอร์ดหนา 9 มม.	1.00	ตร.ม.	=	-	
10	วัสดุรวมของงานทาสี (ต่อพื้นที่ 1 ตารางเมตร)					
10.1	งานทาสี สีน้ำอะครีลิค 100% ชนิดทากายนอก (ปูนใหม่) เกรดที่1 ประเภทกิ่งเงา					
	- สีโป้ว	0.10	กก.		-	
	- สีทารองพื้นปูนใหม่	0.04	GL.		-	
	- สีทากายนอกทาทับหน้า 2 เที้ยว	0.07	GL.		-	
	- น้ำผสมสี	1.00	ลิตร		-	
	รวมวัสดุทาสีภายนอก	1.00	ตร.ม.	=	-	*

ตารางแสดงวิธีการคำนวณหาค่าวัสดุรวมต่อหน่วยของงานก่อสร้างประเภทต่าง ๆ

ลำดับที่	รายการ	จำนวน	หน่วย	ราคา/หน่วย (บาท)	ราคารวม (บาท)	หมายเหตุ
10.2	งานทาสี สีน้ำอะครีลิค 100% ชนิดทภายใน (ปูนใหม่) เกรดที่1 ประเภทกึ่งเงา					
	- สีโป้ว	0.10	กก.		-	
	- สีทารองพื้นปูนใหม่	0.04	GL.		-	
	- สีทาภายนอกทาทับหน้า 2 เที้ยว	0.07	GL.		-	
	- น้ำผสมสี	1.00	ลิตร		-	
	รวมวัสดุทาสีภายนอก	1.00	ตร.ม.	=	-	*
10.3	งานทาสี สีน้ำอะครีลิค 100% ชนิดทภายนอก (ปูนเก่า) เกรดที่1 ประเภทกึ่งเงา					
	- สีทารองพื้นปูนใหม่	0.04	GL.		-	
	- สีทาภายนอกทาทับหน้า 2 เที้ยว	0.07	GL.		-	
	- น้ำผสมสี	1.00	ลิตร		-	
	รวมวัสดุทาสีภายนอก	1.00	ตร.ม.	=	-	*
10.4	งานทาสี สีน้ำอะครีลิค 100% ชนิดทภายใน (ปูนเก่า) เกรดที่1 ประเภทกึ่งเงา					
	- สีทารองพื้นปูนใหม่	0.04	GL.		-	
	- สีทาภายนอกทาทับหน้า 2 เที้ยว	0.07	GL.		-	
	- น้ำผสมสี	1.00	ลิตร		-	
	รวมวัสดุทาสีภายนอก	1.00	ตร.ม.	=	-	*
10.5	งานทาสีน้ำมันทาไม้					
	- กระจายทราย เบอร์เหมาะสมกับงาน	0.50	แผ่น		-	
	- สีโป้ว	0.10	กก.		-	
	- สีทารองพื้นไม้ 2 เที้ยว	0.076	GL.		-	
	- สีทาทับหน้า 2 เที้ยว	0.076	GL.		-	
	- น้ำมันผสมสี	0.031	GL.		-	
	รวมวัสดุทาสีน้ำมัน	1.00	ตร.ม.	=	-	*
10.6	งานทาสีน้ำมันกันสนิมเหล็ก (รองพื้นกันสนิม+สีน้ำมัน 2 เที้ยว)					
	- สีรองพื้นกันสนิม	0.038	GL.		-	
	- สีทาทับหน้า 2 เที้ยว	0.076	GL.		-	
	- น้ำมันสน หรือ น้ำมันชักแห้ง	0.023	GL.		-	
	รวมวัสดุทาสีเหล็กกันสนิม	1.00	ตร.ม.	=	-	*

ตารางแสดงวิธีการคำนวณค่าวัสดุรวมต่อหน่วยของงานก่อสร้างประเภทต่าง ๆ

ลำดับที่	รายการ	จำนวน	หน่วย	ราคา/หน่วย (บาท)	ราคารวม (บาท)	หมายเหตุ
11	วัสดุรวมของงานประตู-หน้าต่าง-ช่องแสง					
11.1	งานประตูไม้เนื้อแข็ง (แบบเรียบ/ลูกฟูก) วงกบไม้เนื้อแข็ง ชนิดบานเปิด ต่อ 1 ชุด					
	- วงกบ ไม้เนื้อแข็ง ขนาด 2"x 4"(0.1824 ลบ.ฟ./ม.)		ลบ.ฟ.		-	
	- บานประตูไม้เนื้อแข็ง ขนาด.....		ชุด		-	
	- กระจกสี.....หนา.....มม.		ตร.ฟ.		-	
	- กุญแจลูกบิด.....ยี่ห้อ.....รุ่น.....		ชุด		-	
	- บานพับ ขนาด.....รุ่น.....		ชุด		-	
	- มือจับ		ชุด		-	
	- กลอน ขนาด.....นิ้ว		ชุด		-	
	- ปุ่มกันกระแทก		ชุด		-	
	- DOOR CLOSER ยี่ห้อ.....รุ่น.....		ชุด		-	
	- ค่าแรงทำวงกบ		ม.	40.00	-	
	- ค่าแรงติดตั้งวงกบไม้		ตร.ม.	100.00	-	
	- ค่าแรงติดตั้งบานประตูไม้		ตร.ม.	105.00	-	
	- ค่าแรงติดตั้งกระจก		ตร.ฟ.		-	
	- ค่าติดตั้งกุญแจลูกบิด		ชุด	100.00	-	
	- ค่าติดตั้งปุ่มกันกระแทก		ชุด	35.00	-	
	- ค่าติดตั้ง DOOR CLOSER		ชุด	100.00	-	
	รวมงานประตูบาน ไม้เนื้อแข็ง วงกบ (ไม่รวมงานสี) 1 ชุด		ชุด	=	-	
	พร้อมอุปกรณ์					

ตารางแสดงวิธีการคำนวณหาค่าวัสดุรวมต่อหน่วยของงานก่อสร้างประเภทต่าง ๆ

ลำดับที่	รายการ	จำนวน	หน่วย	ราคา/หน่วย (บาท)	ราคารวม (บาท)	หมายเหตุ
11.2	งานหน้าต่างไม้เนื้อแข็ง (แบบเรียบ/ลูกฟูก) วงกบไม้เนื้อแข็ง ชนิดบานเปิด ต่อ 1 ชุด					
	- วงกบ ไม้เนื้อแข็ง ขนาด 2" x 4"(0.1824 ลบ.ฟ./ม.)		ลบ.ฟ.		-	
	- บานหน้าต่างไม้เนื้อแข็ง ขนาด.....		ชุด		-	
	- กระจกสี.....หนา.....มม.		ตร.ฟ.		-	
	- บานพับธรรมดา ขนาด.....รุ่น.....		ชุด		-	
	- บานพับ Whitco ขนาด.....รุ่น.....		ชุด		-	
	- มือจับ		ชุด		-	
	- กลอน ขนาด.....นิ้ว		ชุด		-	
	- ขอสับ ขนาด.....นิ้ว		ชุด		-	
	- ค่าแรงทำวงกบ		ม.	50.00	-	
	- ค่าแรงติดตั้งวงกบไม้		ตร.ม.	175.00	-	
	- ค่าแรงติดตั้งบานหน้าต่างไม้		ตร.ม.	105.00	-	
	- ค่าแรงติดตั้งกระจก		ตร.ฟ.		-	
	รวมงานหน้าต่างบานไม้เนื้อแข็ง วงกบ (ไม่รวมงานสี) 1 ชุด		ชุด	=	-	
	พร้อมอุปกรณ์					

การคิดคำนวณปริมาตรไม้ เป็น ลูกบาศก์ฟุต(ลบ.ฟ.)

สูตร

ปริมาตรไม้(ลบ.ฟ.) = กว้าง(นิ้ว) x หนา(นิ้ว) x ยาว(เมตร) x จำนวน(ท่อน) x 0.0228 (ค่าคงที่)

ตัวอย่าง (1) ขนาดไม้ 1" x 1" x 5.00 (เมตร) จำนวน 10 ท่อน
 $= 1 \times 1 \times 5 \times 10 \times 0.0228 = 1.1400$ ลูกบาศก์ฟุต

ตัวอย่าง (2) ขนาดไม้ 1 1/2" x 6" x 5.00 (เมตร) จำนวน 10 ท่อน
 $= 1.5 \times 6 \times 5 \times 10 \times 0.0228 = 10.2600$ ลูกบาศก์ฟุต

ตัวอย่าง (3) ขนาดไม้ 3/4" x 6" x 5.00 (เมตร) จำนวน 10 ท่อน
 $= 0.75 \times 6 \times 5 \times 10 \times 0.0228 = 5.1300$ ลูกบาศก์ฟุต

ระยะห่างระหว่างอาคาร แนวเขตที่ดิน

ในปัจจุบันได้มีกฎกระทรวงฉบับที่ 61 (พ.ศ. 2550) ออกมาใช้บังคับกับอาคารที่ก่อสร้างในที่ดินผืนเดียวกัน (แปลงเดียวกัน)

1. ผนังอาคารด้านที่ใกล้กันมีระเบียงหรือมีหน้าต่าง ประตูทั้ง 2 อาคารต้องมีระยะห่าง ดังนี้
 - 1.1 สูงไม่เกิน 9 เมตร ทั้ง 2 หลัง ต้องมีระยะห่างไม่น้อยกว่า 4.00 เมตร (ริมหน้าหน้า หรือริมระเบียง)
 - 1.2 สูงไม่เกิน 9 เมตร หนึ่งหลังและอีกหลังสูงเกิน 9 เมตร แต่ไม่ถึง 23 เมตร จะต้องมีการระยะห่างไม่น้อยกว่า 5.00 เมตร
 - 1.3 สูงเกิน 9 เมตร แต่ไม่ถึง 23 เมตร ทั้ง 2 หลัง ต้องมีระยะห่าง 6 เมตร
2. อาคารที่มีผนังที่บต้องอยู่ห่างผนังของอีกอาคารหนึ่งที่มีระเบียง ประตู หน้าต่าง ดังนี้
 - 2.1 สูงไม่เกิน 15 เมตร ต้องอยู่ห่างผนัง หรือระเบียง อีกหลังหนึ่งที่สูงไม่เกิน 9 เมตร เป็นระยะ 2 เมตร
 - 2.2 สูงไม่เกิน 15 เมตร ต้องอยู่ห่าง อีกหลังที่สูงเกิน 9 เมตร (แต่ไม่ถึง 23 เมตร) เป็นระยะ 3 เมตร
 - 2.3 อาคารมีความสูงเกิน 15 เมตร แต่ไม่ถึง 23 เมตร ห่างอาคารอีกหลังที่สูงไม่เกิน 9 เมตร เป็นระยะ 2.50 เมตร
 - 2.4 อาคารมีความสูงเกิน 15 เมตร แต่ไม่ถึง 23 เมตร ห่างอาคารอีกหลังที่สูงเกิน 9 เมตร แต่ไม่ถึง 23 เมตร เป็นระยะ 3.50 เมตร
- 3 ผนังของอาคารที่เป็นผนังที่บและอาคารสูงเกิน 15 เมตร แต่ไม่ถึง 23 เมตร ทั้ง 2 หลัง ต้องมีระยะห่างไม่น้อยกว่า 1 เมตร เท่านั้น

ระยะห่างจากแนวเขตที่ดินที่ติดถนนสาธารณะ กฎกระทรวง ฉบับที่ 55

1. ถนนสาธารณะกว้างน้อยกว่า 10.00 เมตร รันแนวอาคารจากกึ่งกลาง ถนนสาธารณะ 6.00 เมตร
2. ถนนสาธารณะกว้างมากกว่า 10.00 เมตร รันแนวอาคารจากเขตถนน อย่างน้อย 1 ใน 10 (10%) ของความกว้างถนน
3. ถนนสาธารณะกว้างมากกว่า 20.00 เมตร รันแนวอาคารจากเขตถนนอย่างน้อย 2.00 เมตร (ทั้งนี้ถ้าอยู่ในถนนที่มีการบังคับระยะรันไม่น้อยกว่า 6.00 เมตร ของกรมทางหลวงหรือ 15.00 เมตร ของกทม. ก็ต้องปฏิบัติตามด้วย)

ระยะห่างเขตที่ดินข้างเคียงของช่องแสง ช่องระบายอากาศ, ประตู, หน้าต่างและริมกันตกระเบียงของอาคารต่างๆ

1. ตั้งแต่ชั้น 1 และชั้น 2 ต้องห่างเขตที่ดินไม่น้อยกว่า 2.00 เมตร
2. ตั้งแต่ชั้น 3 ขึ้นไป ต้องห่างเขตที่ดินไม่น้อยกว่า 3.00 เมตร

อาคารเรียน

กลุ่มออกแบบและก่อสร้าง สำนักงานคณะกรรมการการศึกษาขั้นพื้นฐาน



อาคารเรียนอนุบาล ขนาด 2 ห้องเรียน

กรอบอาคาร 11.40 x 24.00 เมตร สูง 7.60 เมตร

ราคากลาง ینگบฯ 2565 เป็นเงิน 3,078,000 บาท

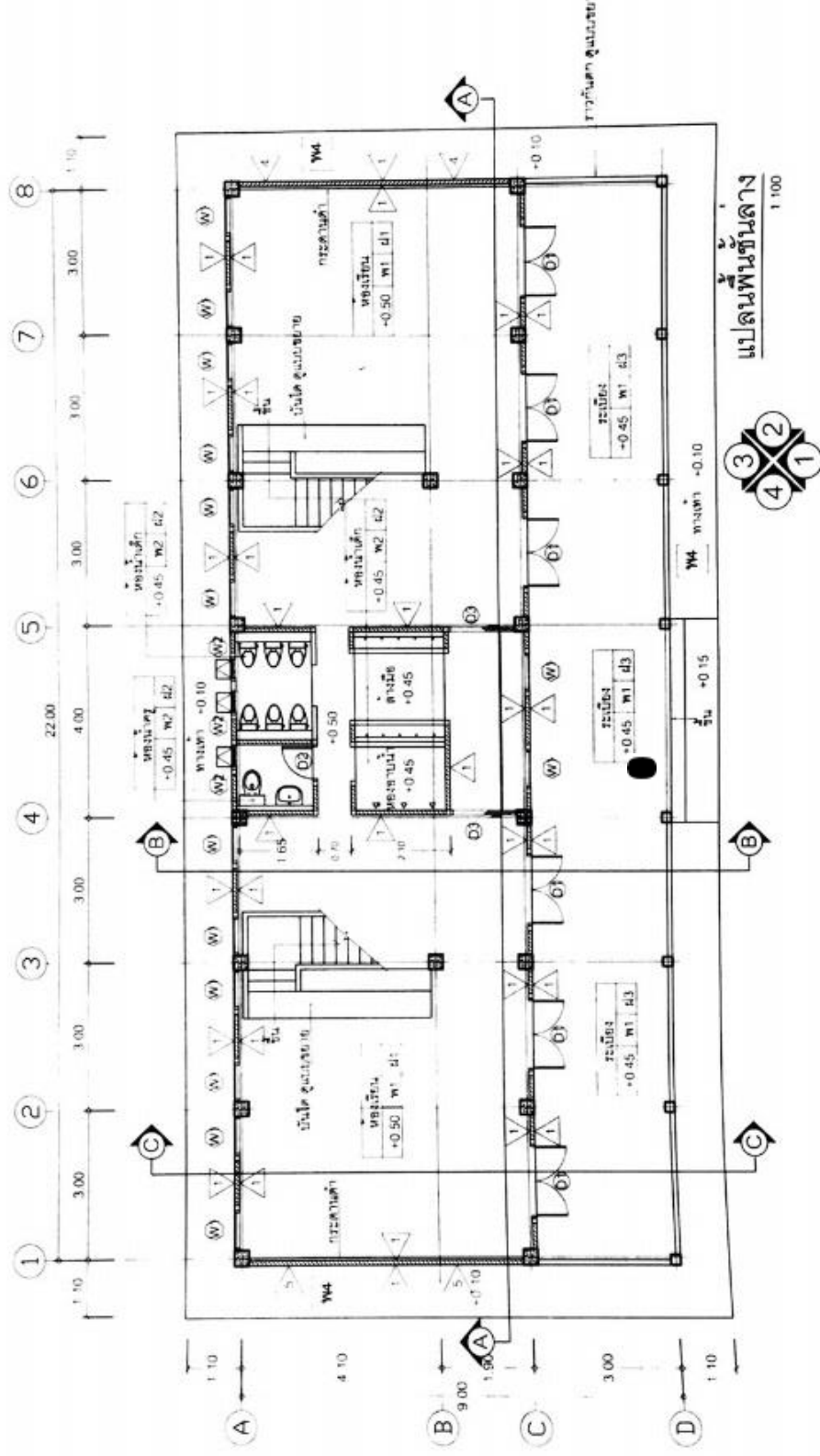

สำนักการสถาปัตย์วิศวกรรมโยธา ส.ป.จ. กรุงเทพมหานคร โทร. ๕๒๒-๕๖๖๖
 โทร. ๕๒๒-๕๖๖๖ โทร. ๕๒๒-๕๖๖๖ โทร. ๕๒๒-๕๖๖๖

อาคารเรียนอนุบาล ขนาด 2 ห้องเรียน
 กรอบอาคาร 11.40 x 24.00 เมตร สูง 7.60 เมตร
 ราคากลาง งบฯ 2565 เป็นเงิน 3,078,000 บาท

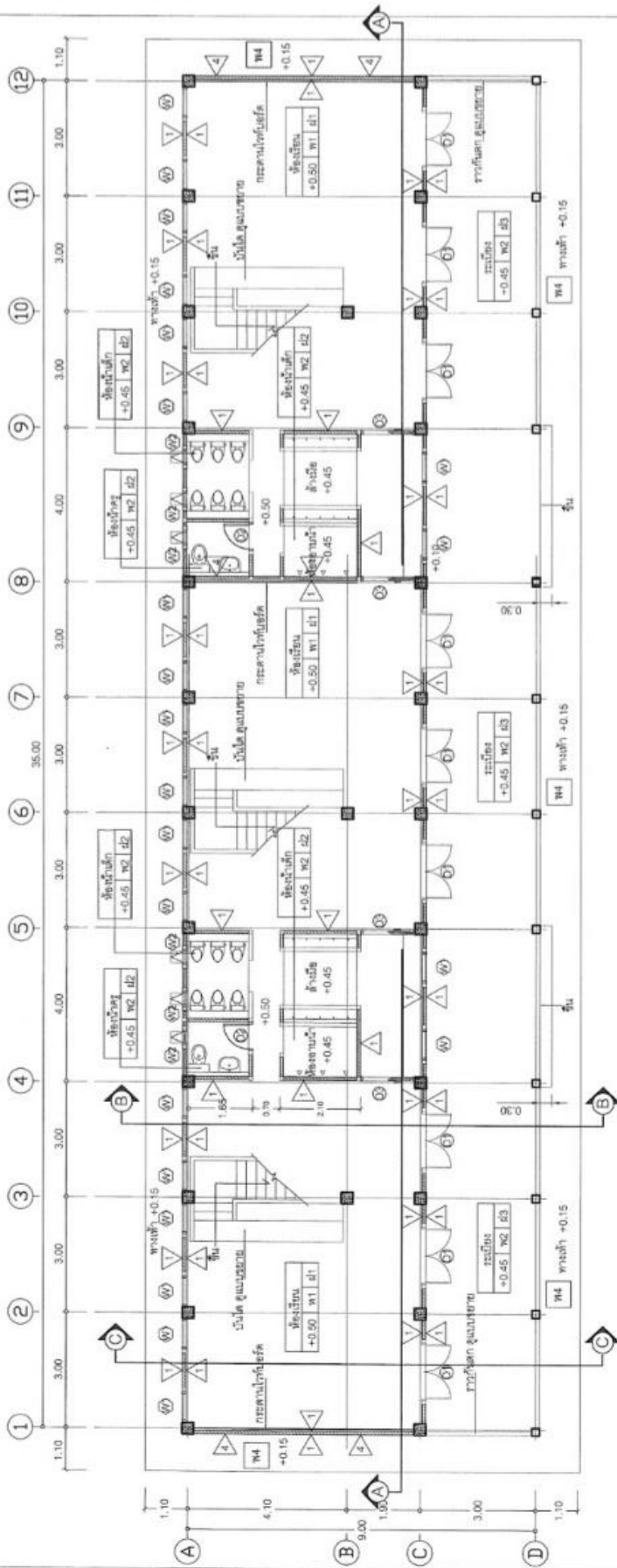

แปลนพื้นที่ชั้นล่าง
1:100

อาคารเรียนอนุบาล ขนาด 3 ห้องเรียน
 กรอบอาคาร 11.20 x 37.20 เมตร สูง 7.60 เมตร
 ราคากลาง ปังบฯ 2565 เป็นเงิน 4,219,000 บาท

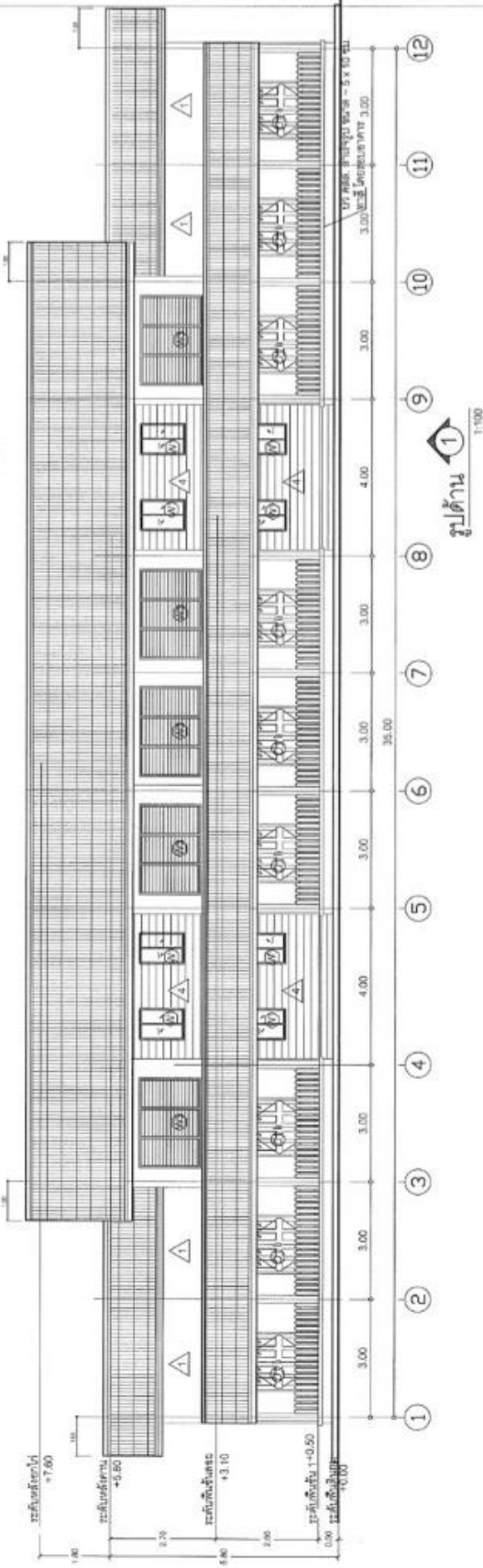
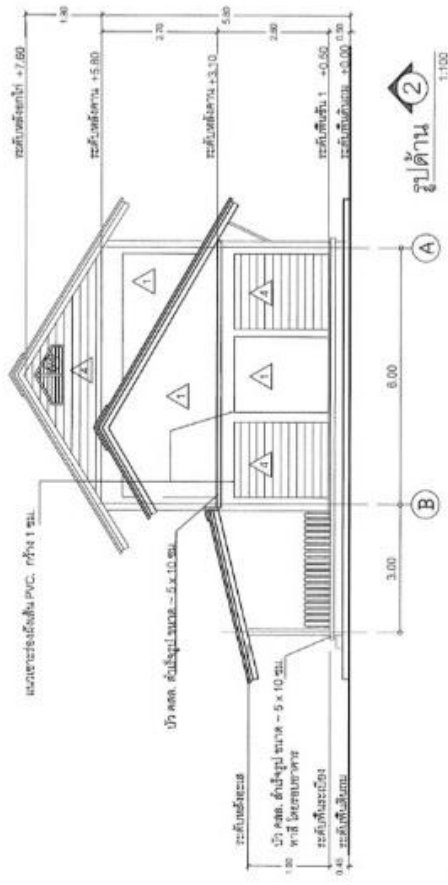

อาคารเรียนอนุบาล ขนาด 3 ห้องเรียน
กรอบอาคาร 11.20 x 37.20 เมตร สูง 7.60 เมตร
ราคากลาง ปังบฯ 2565 เป็นเงิน 4,219,000 บาท



สปช. 103/26 อาคารเรียนชั้นเดียว 3 ห้องเรียน (พื้นยกสูง)

กรอบอาคาร 11.70 x 29.00 เมตร สูง 4.40 เมตร

ราคากลาง ینگบฯ 2565 ینگเงิน 2,175,000 บาท

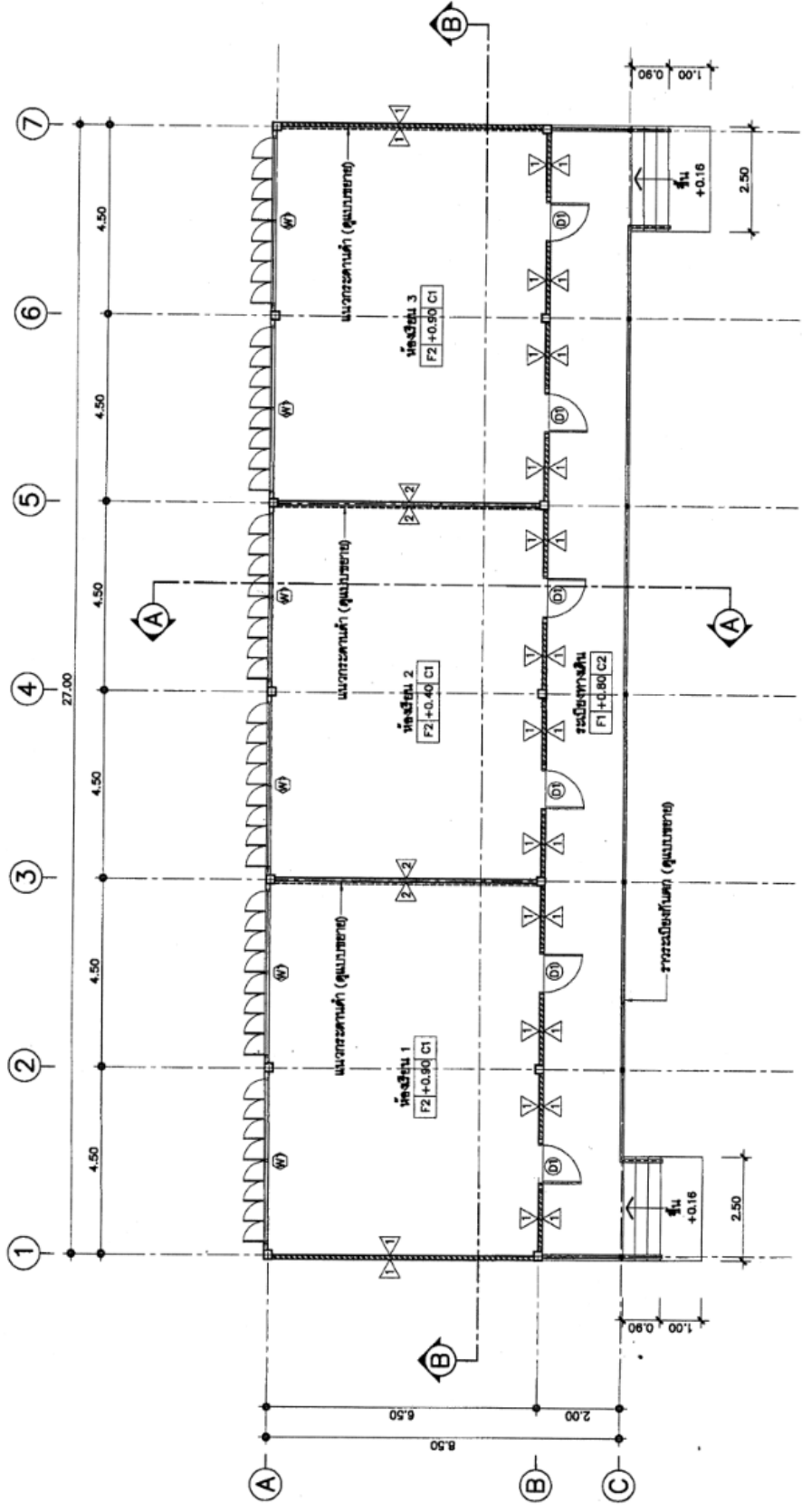

หมายเหตุ -การทำฉาบพื้นห้องเรียน F2 ผู้รับจ้างต้องทำฉาบที่หนาตามเป็นพื้นเดียวกันตลอดทั้งชั้น
 กอนันตัง A และมีฉาบเรียบได้ระดับเหมือนกัน
 -งานทำไม้ประจันห้อง A ก่อนการทำฉาบพื้นโดยเด็ดขาด

ขนาดหน้าแปลน 1:100

สัญลักษณ์แสดงรูปด้าน

แปลนพื้น
 ขนาดหน้าแปลน 1:100

สปข. 103/26 อาคารเรียนชั้นเดียว 3 ห้องเรียน (พื้นยกสูง)

กรอบอาคาร 11.70 x 29.00 เมตร สูง 4.40 เมตร

ราคากลาง ปังบฯ 2565 เป็นเงิน 2,175,000 บาท



**อาคารเรียน สปช. 103/61 ขนาด 3 ห้องเรียน
ยกพื้นสูง (ในเขตแผ่นดินไหว)**

กรอบอาคาร 8.00 x 29.50 เมตร สูง 5.00 เมตร

ราคากลาง ینگบฯ 2565 ینگเงิน 2,576,000 บาท

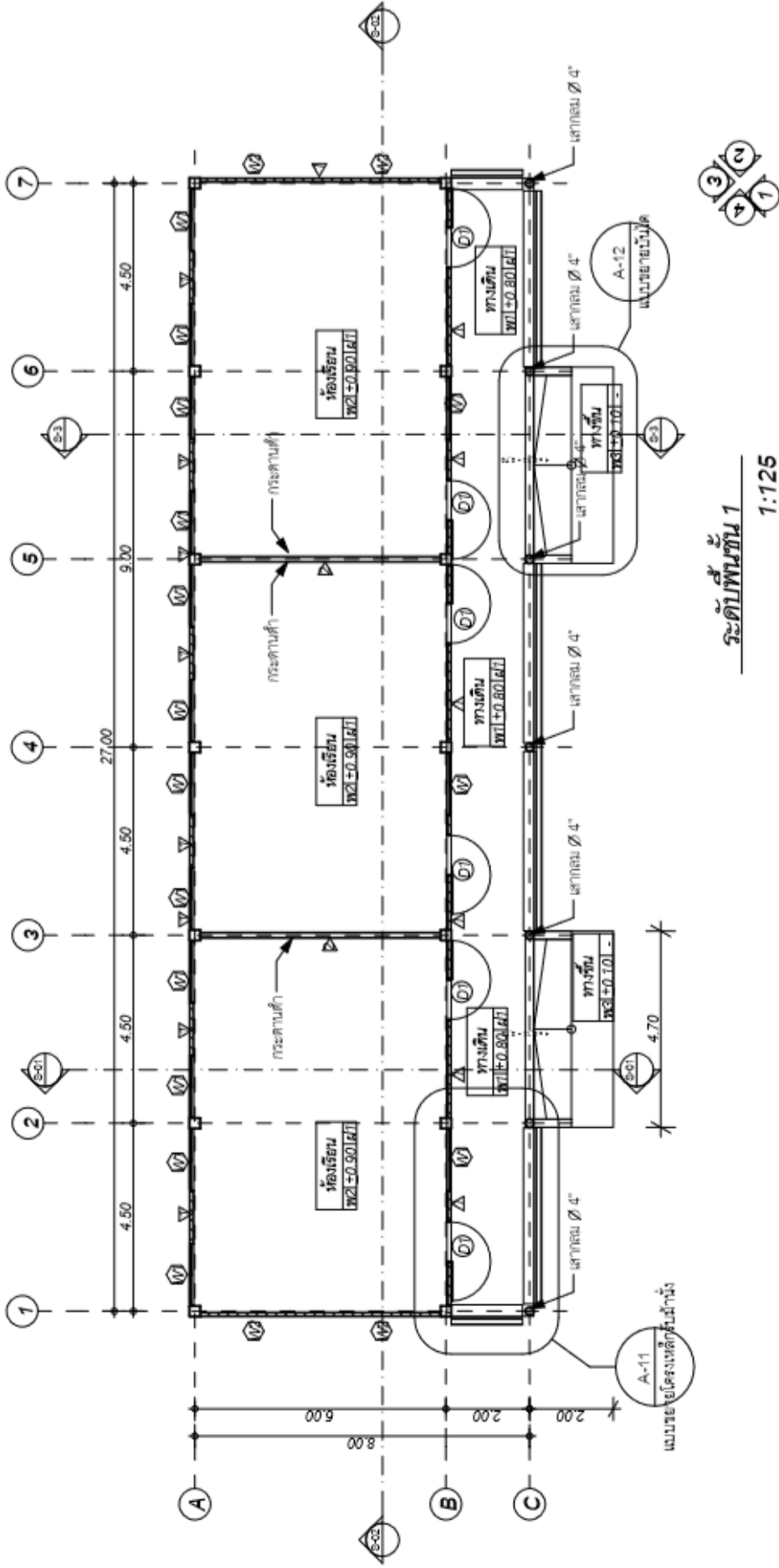

ระดับพื้นที่ 1
1:125

อาคารเรียน สปช. 103/61 ขนาด 3 ห้องเรียน ยกพื้นสูง (ในเขตแผ่นดินไหว)

กรอบอาคาร 8.00 x 29.50 เมตร สูง 5.00 เมตร

ราคากลาง ปังบฯ 2565 เป็นเงิน 2,576,000 บาท



อาคารเรียน สปช. 103/61 ขนาด 4 ห้องเรียน
ยกพื้นสูง (ในเขตแผ่นดินไหว)

กรอบอาคาร 8.00 x 35.50 เมตร สูง 5.00 เมตร

ราคากลาง ینگบฯ 2565 ینگเงิน 3,358,000 บาท

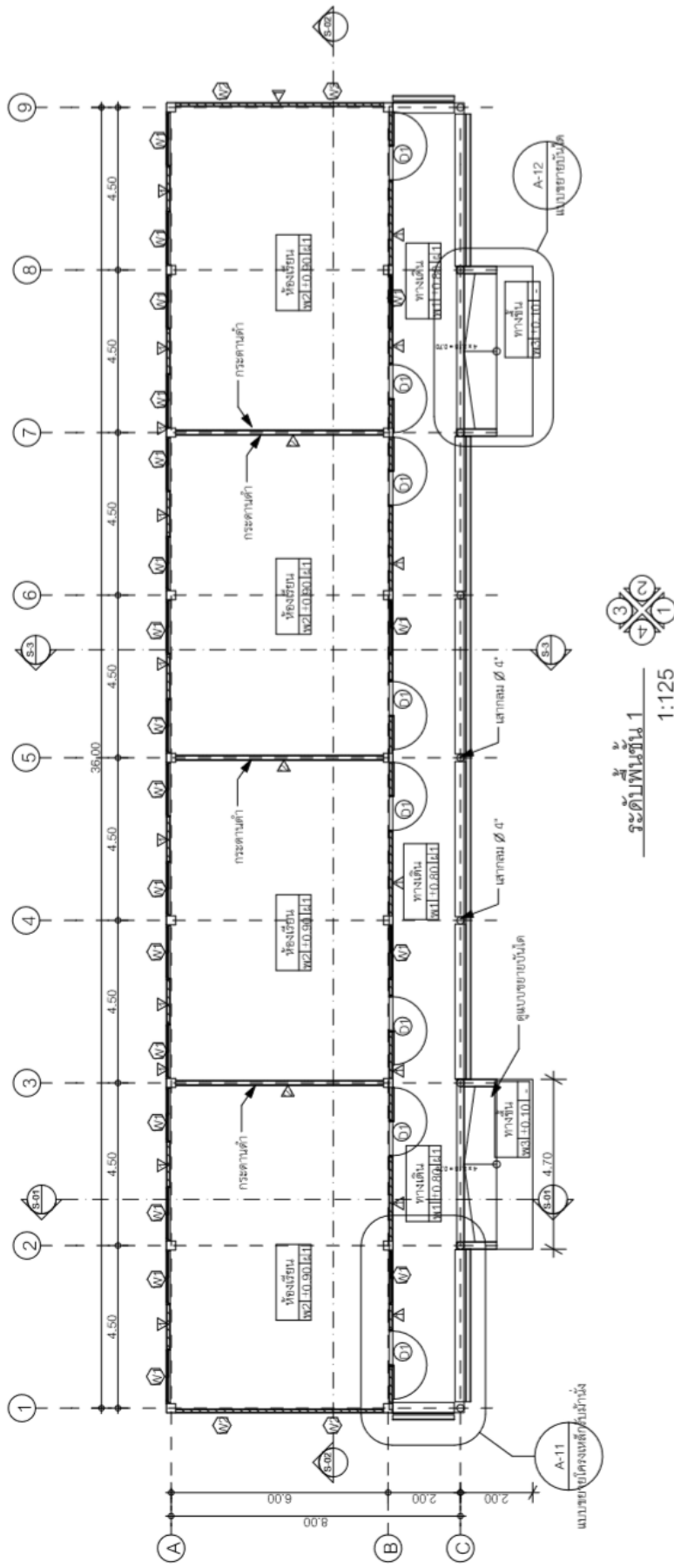

อาคารเรียน สปช. 103/61 ขนาด 4 ห้องเรียน ยกพื้นสูง (ในเขตแผ่นดินไหว)

กรอบอาคาร 8.00 x 35.50 เมตร สูง 5.00 เมตร

ราคากลาง ปังบฯ 2565 เป็นเงิน 3,358,000 บาท



อาคารเรียน OBEC 104 ล./ 61

กรอบอาคาร 14.60 x 34.40 เมตร สูง 9.24 เมตร

ราคากลาง งบฯ 2565 เป็นเงิน 5,653,000 บาท

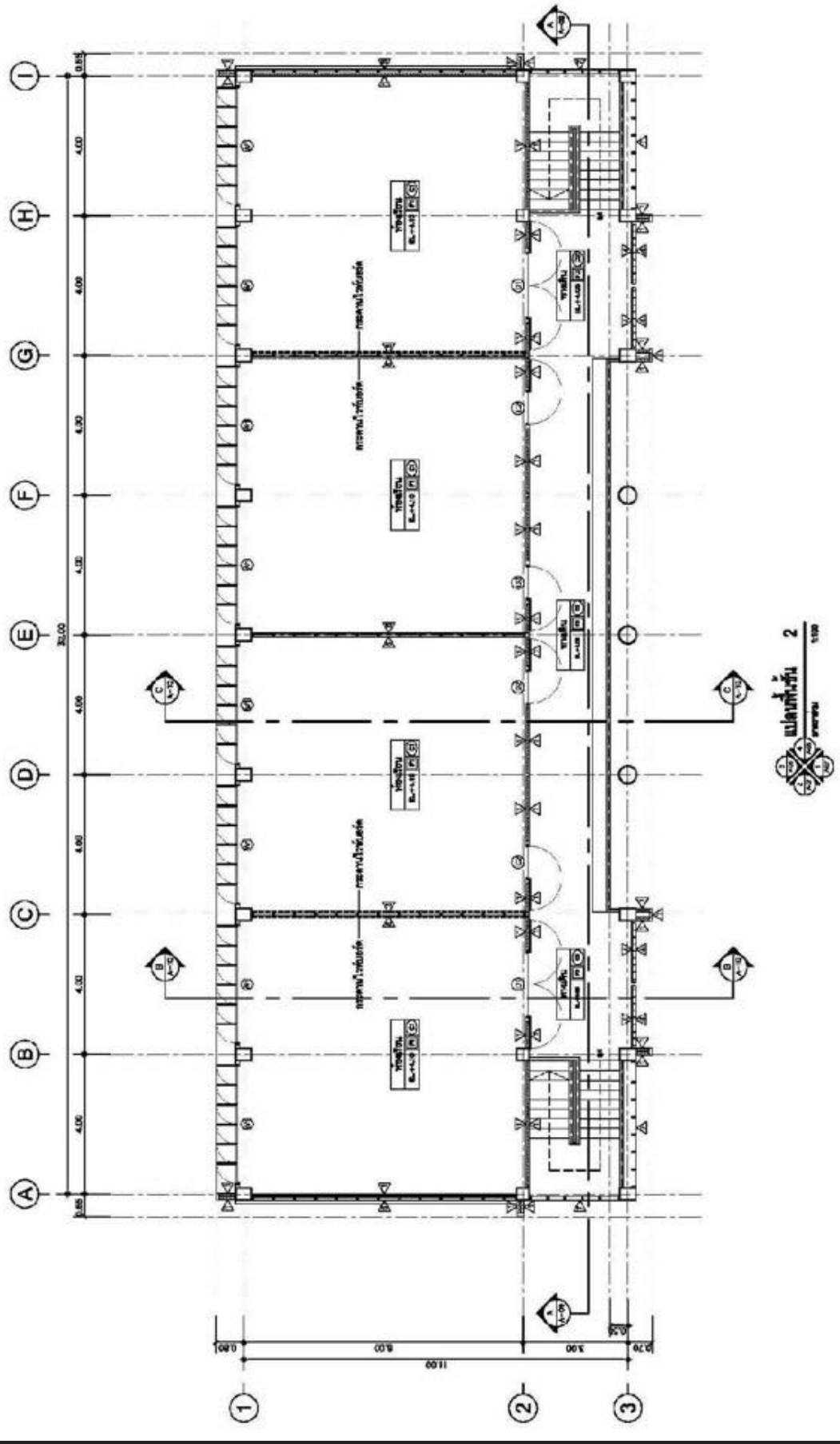

อาคารเรียน OBEC 104 ล./ 61
กรอบอาคาร 14.60 x 34.00 เมตร สูง 9.24 เมตร
ราคากลาง ปังบฯ 2565 เป็นเงิน 5,653,000 บาท



อาคารเรียน OBEC 105 ล. / 61

กรอบอาคาร 14.60 x 42.40 เมตร สูง 9.24 เมตร

ราคากลาง งบฯ 2565 เป็นเงิน 6,796,000 บาท

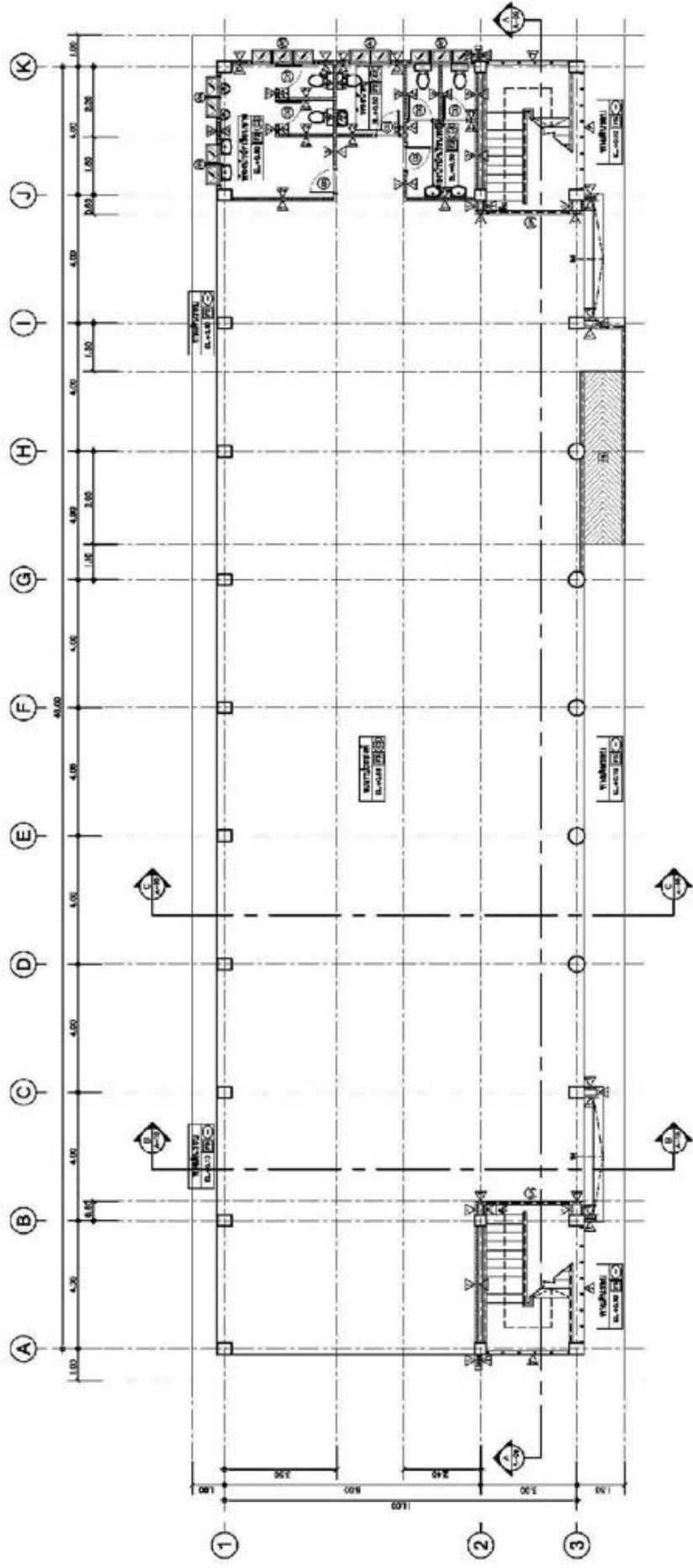

อาคารเรียน OBEC 105 ล. / 61

กรอบอาคาร 14.60 x 42.40 เมตร สูง 9.24 เมตร

ราคากลาง ปังบฯ 2565 เป็นเงิน 6,796,000 บาท

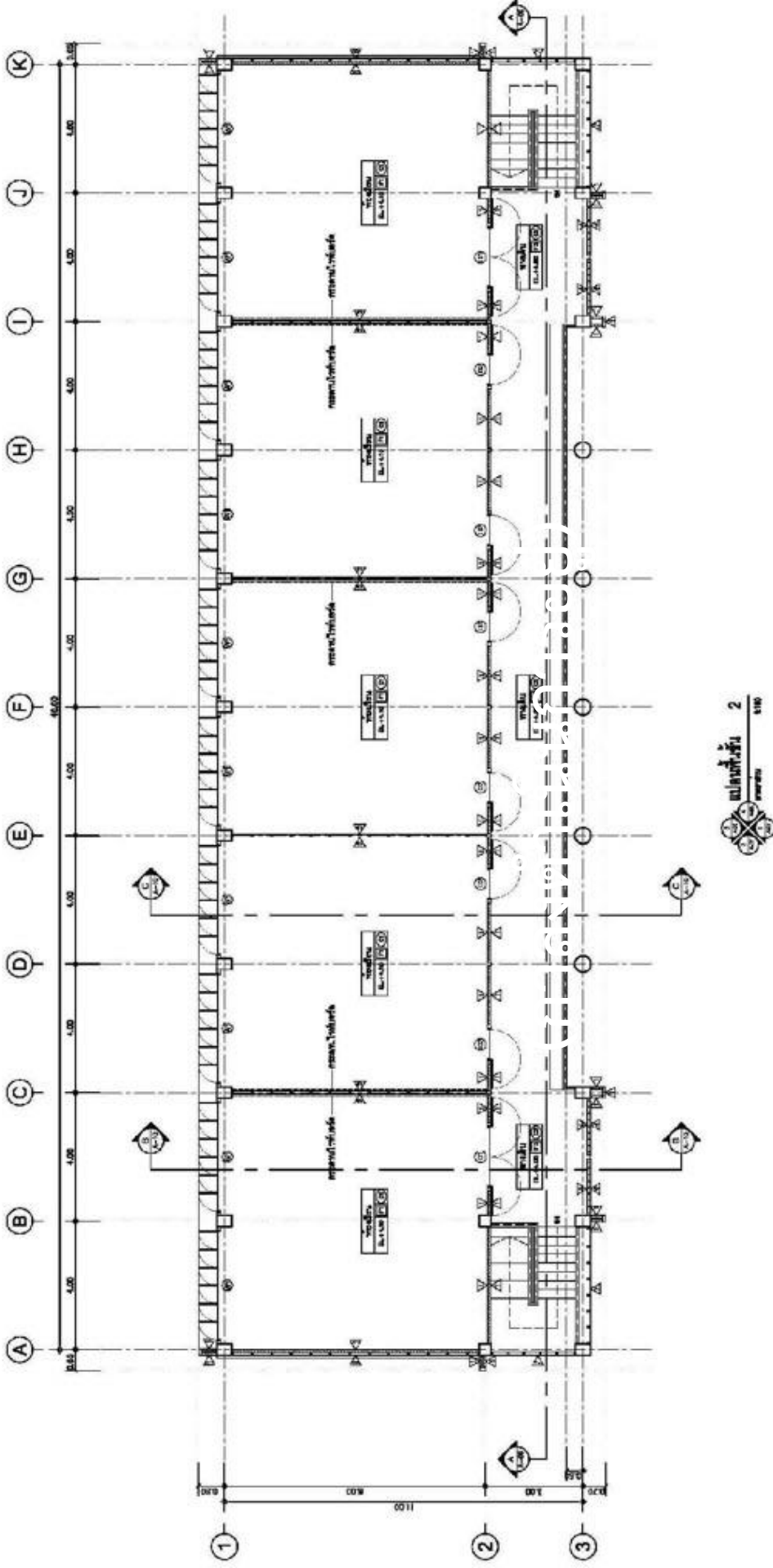

อาคารเรียน OBEC 105 ล. / 61

กรอบอาคาร 14.60 x 42.40 เมตร สูง 9.24 เมตร

ราคากลาง ปังบฯ 2565 เป็นเงิน 6,796,000 บาท



อาคารเรียน OBEC 106 ล. / 61

กรอบอาคาร 14.60 x 50.40 เมตร สูง 9.24 เมตร

ราคากลาง ینگฯ 2565 เป็นเงิน 7,962,000 บาท

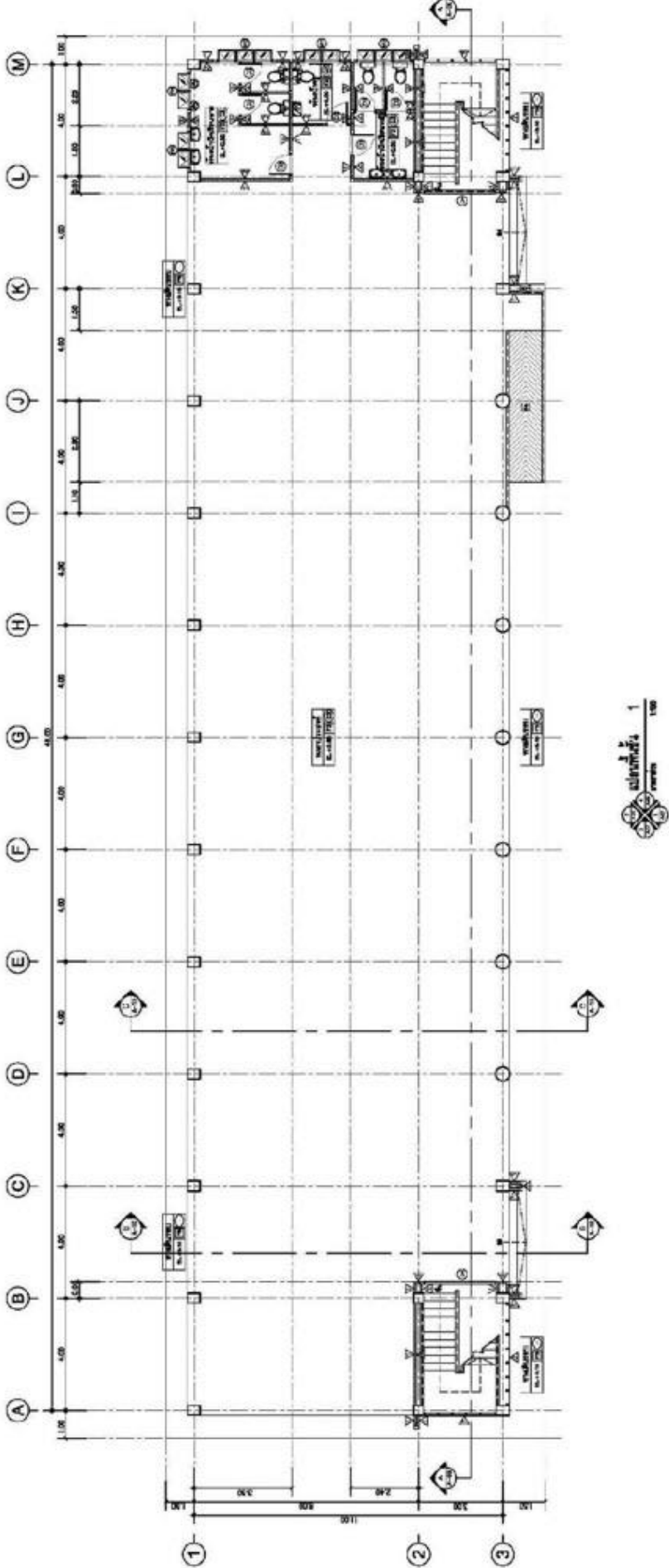

อาคารเรียน OBEC 106 ล. / 61

กรอบอาคาร 14.60 x 50.40 เมตร สูง 9.24 เมตร

ราคากลาง ปังบฯ 2565 เป็นเงิน 7,962,000 บาท

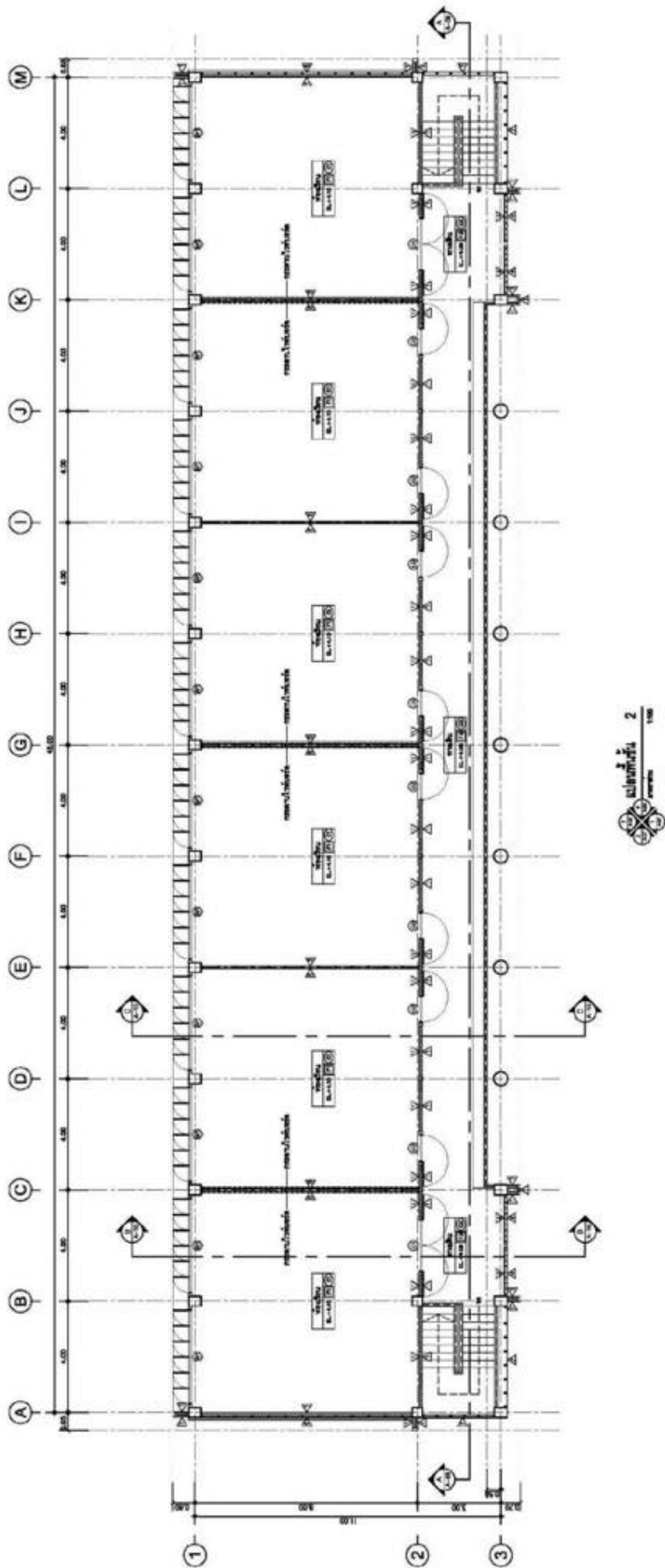

อาคารเรียน OBEC 106 ล. / 61

กรอบอาคาร 14.60 x 50.40 เมตร สูง 9.24 เมตร

ราคากลาง ปังบฯ 2565 เป็นเงิน 7,962,000 บาท

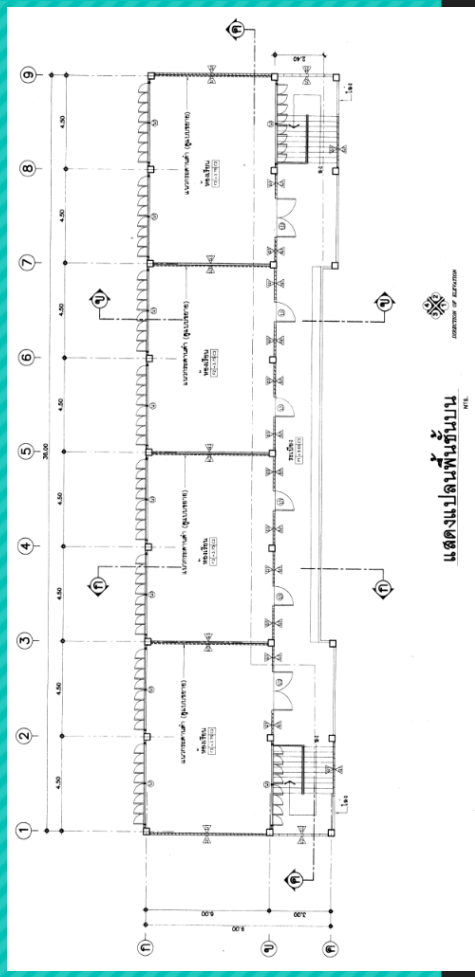
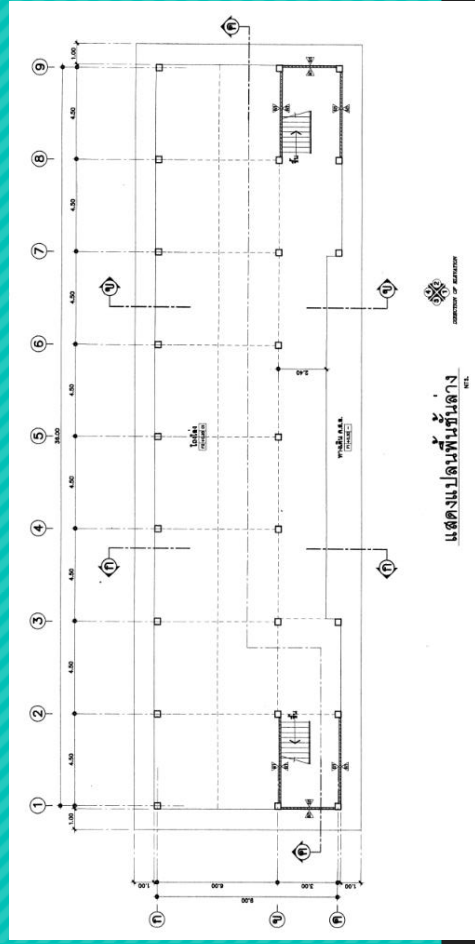

อาคารเรียน สปช. 105/29 ปรับปรุง อาคาร 2 ชั้น 4 ห้องเรียน ใต้ถุนโล่ง บันไดขึ้น 2 ชั้นข้าง

กรอบอาคาร 12.20 x 38.00 เมตร สูง 7.30 เมตร

ราคากลาง งบประมาณ 2565 เป็นเงิน 4,012,000 บาท

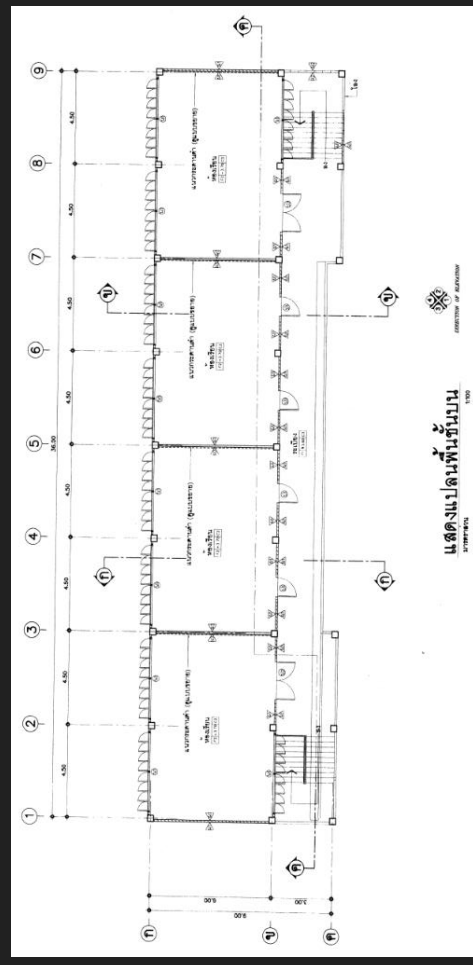
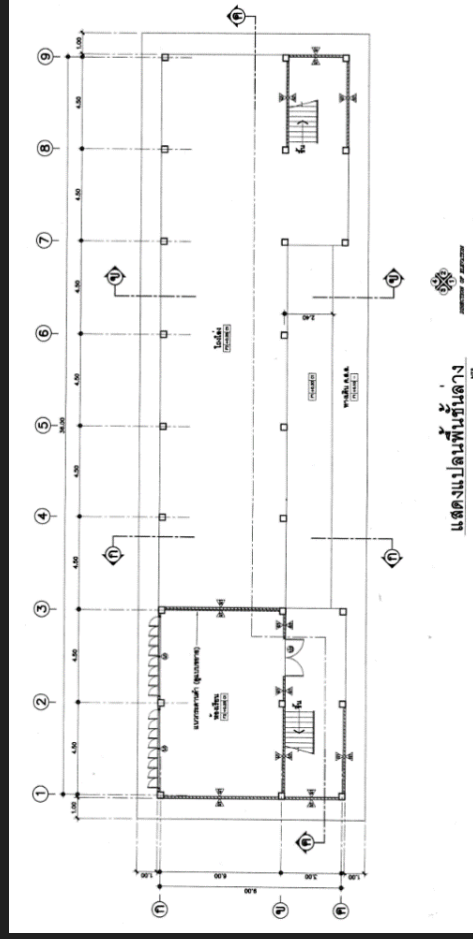
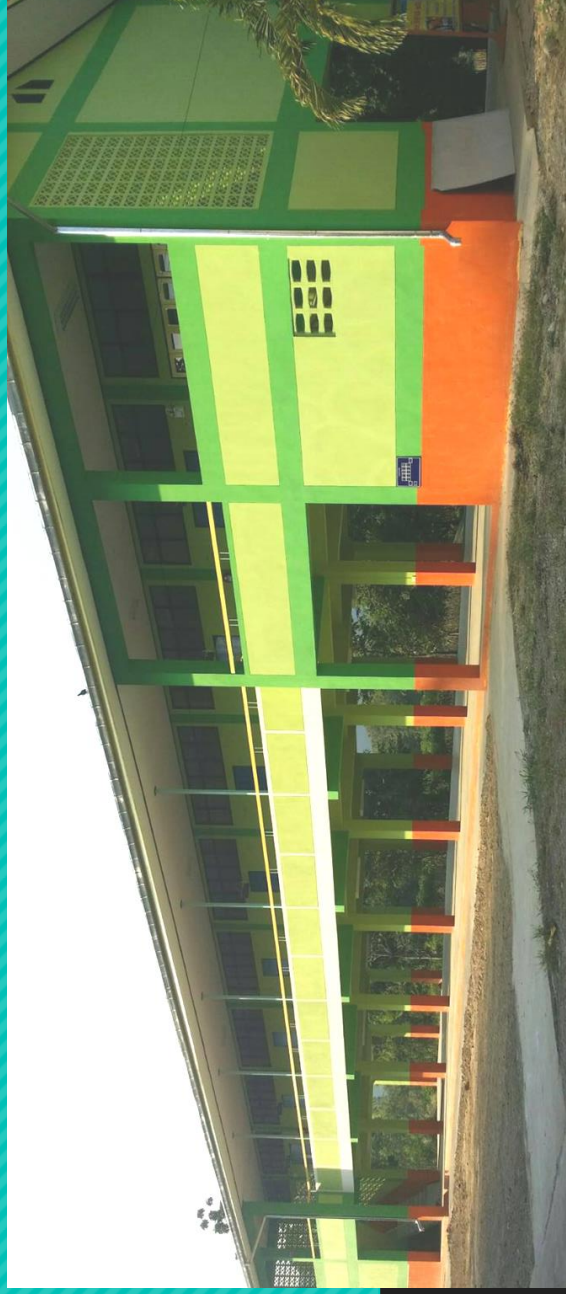

อาคารเรียน สปช. 105/29 ปรับปรุง อาคารเรียน 2 ชั้น 5 ห้องเรียน (ใต้ถุนโล่ง)

กรอบอาคาร 12.60 x 47.00 เมตร สูง 7.30 เมตร

ราคากลาง งบฯ 2565 เป็นเงิน 5,621,000 บาท

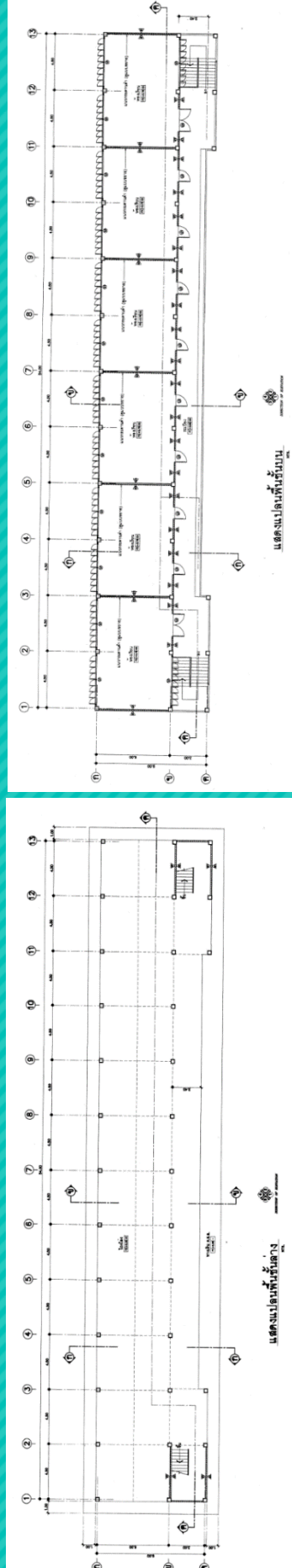
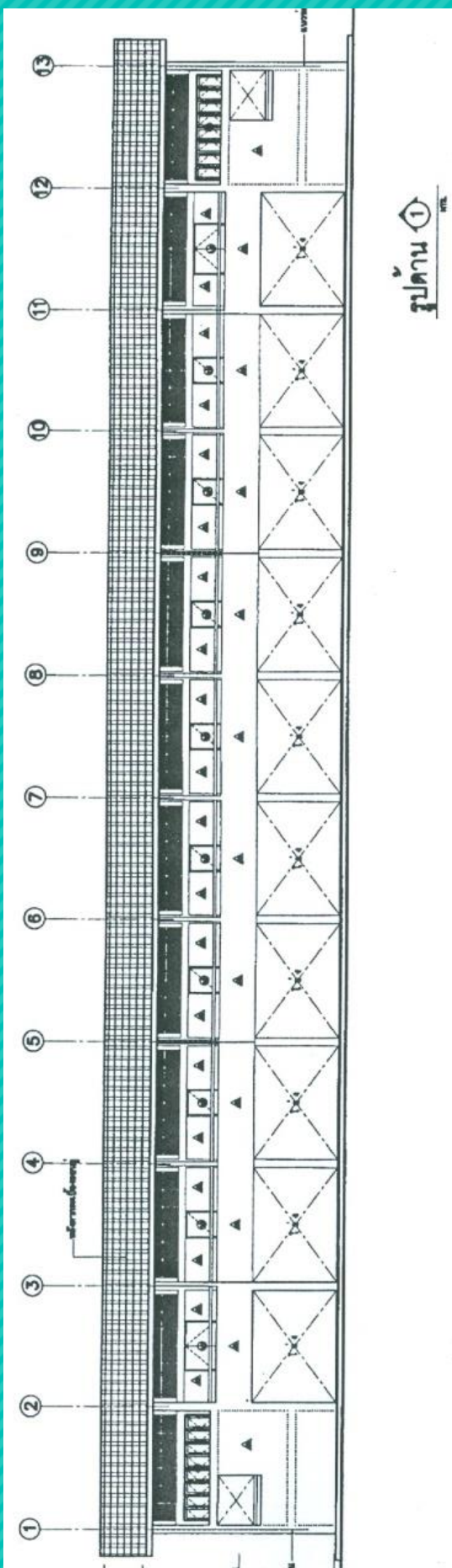

อาคารเรียน สปช. 105/29 ปรับปรุง อาคารเรียน 2 ชั้น 6 ห้องเรียน (ใต้ถุนโล่ง)
 กรอบอาคาร 12.60 x 56.00 เมตร สูง 7.30 เมตร
 ราคากลาง ปังบฯ 2565 เป็นเงิน 6,546,000 บาท

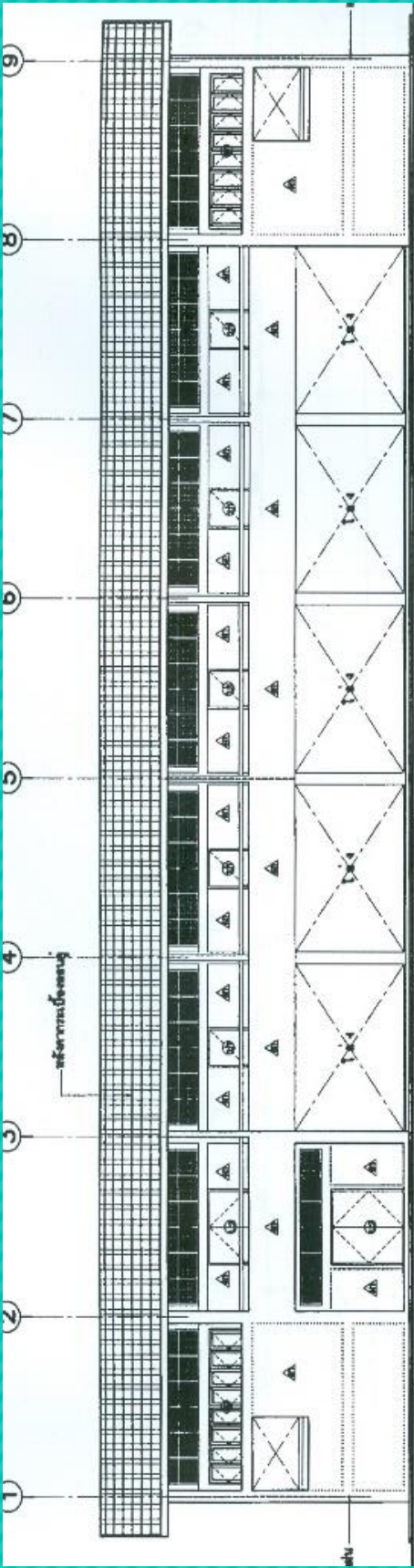

รูปด้าน ①

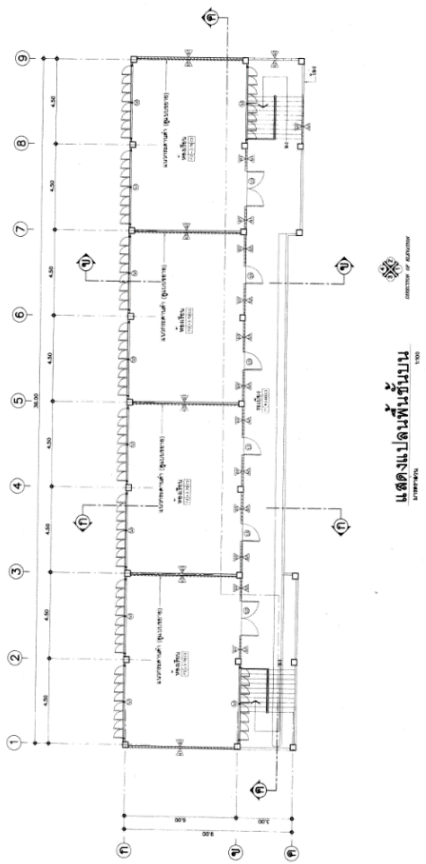
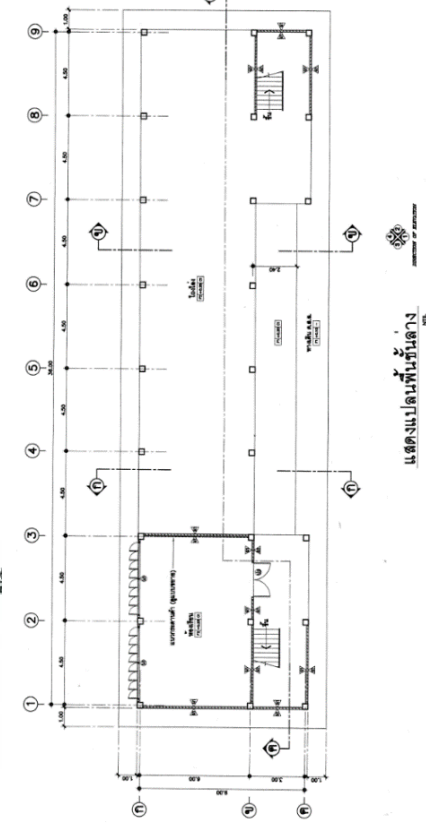

อาคารเรียน สปช. 105/29 ปรับปรุง อาคารเรียน 2 ชั้น 5 ห้องเรียน
(ชั้นล่าง 1 ห้อง ชั้นบน 4 ห้อง)

กรอบอาคาร 12.60 x 38.00 เมตร สูง 7.30 เมตร
ราคากลาง งบฯ 2565 เป็นเงิน 4,970,000 บาท

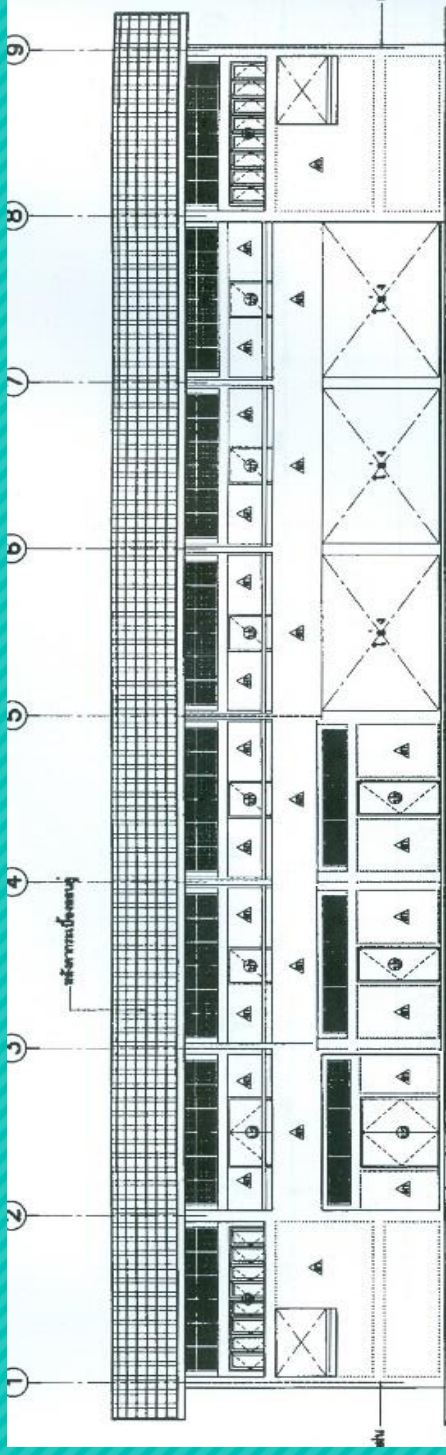

รูปด้าน 1

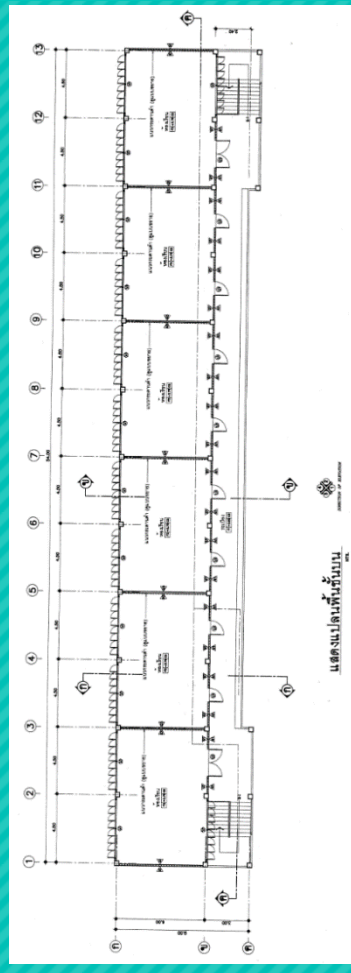
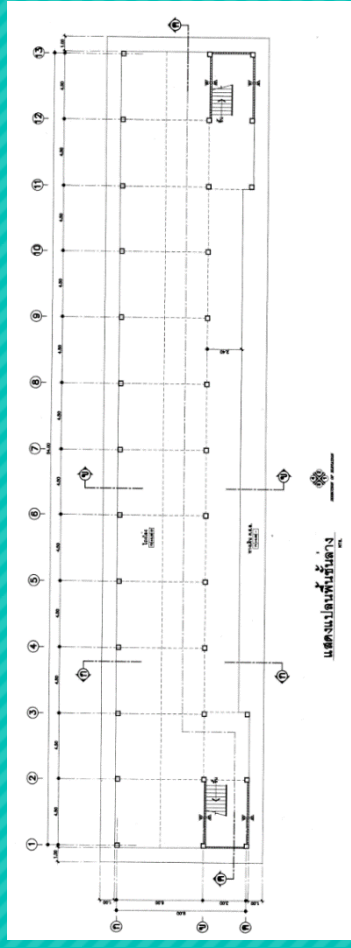

อาคารเรียน สปช. 105/29 ปรับปรุง อาคารเรียน 2 ชั้น 6 ห้องเรียน
(ชั้นล่าง 2 ห้อง ชั้นบน 4 ห้อง)

กรอบอาคาร 12.60 x 38.00 เมตร สูง 7.30 เมตร
ราคากลาง ปังบ 2565 เป็นเงิน 5,167,000 บาท

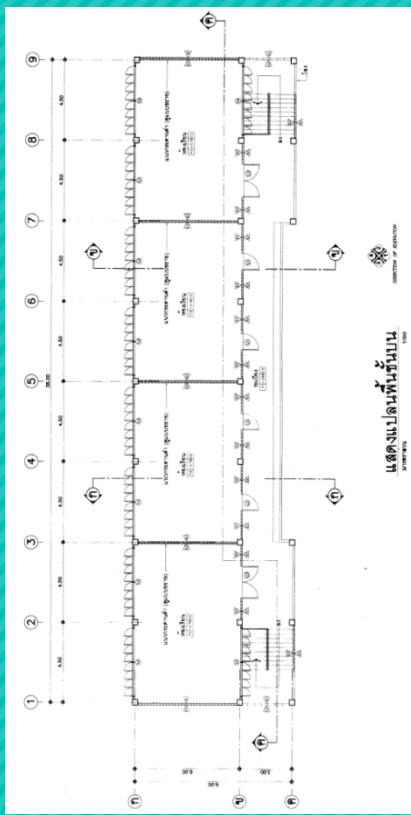
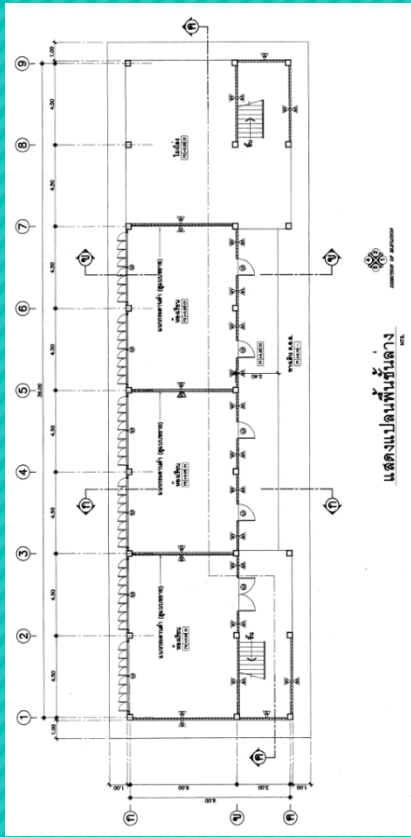
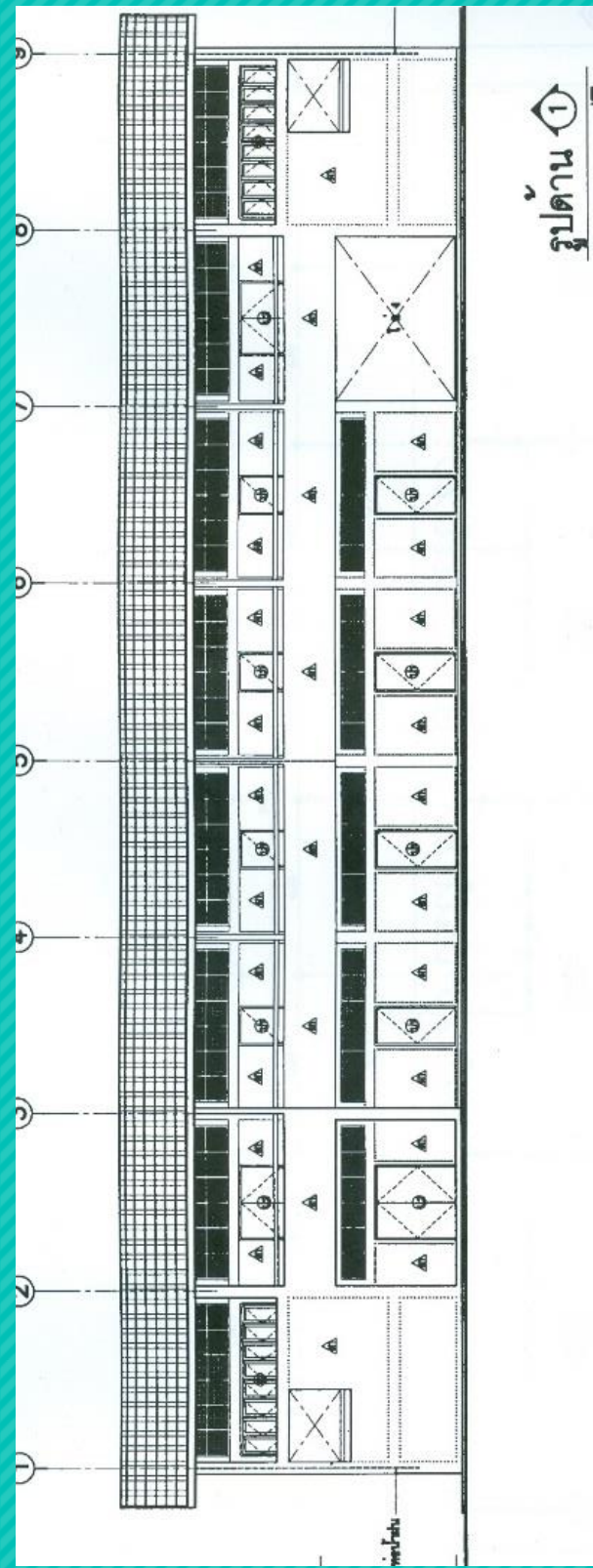

อาคารเรียน สปช. 105/29 ปรับปรุง อาคารเรียน 2 ชั้น 7 ห้องเรียน
(ชั้นล่าง 3 ห้อง ชั้นบน 4 ห้อง)

กรอบอาคาร 12.60 x 38.00 เมตร สูง 7.30 เมตร
ราคากลาง ปังบฯ 2565 เป็นเงิน 5,341,000 บาท

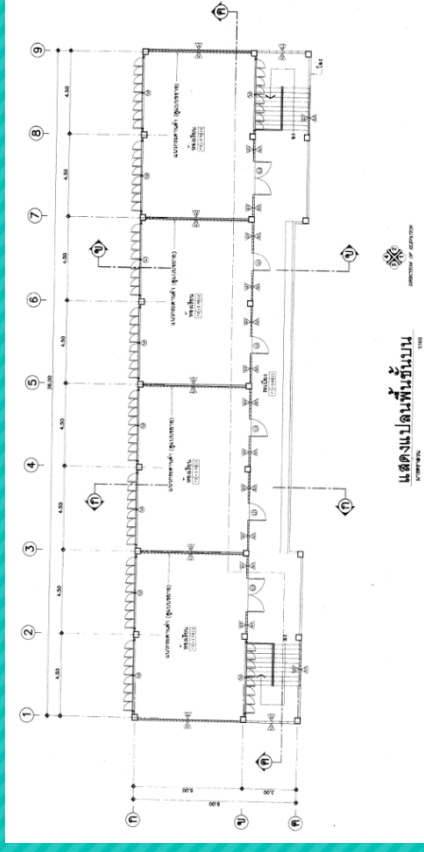
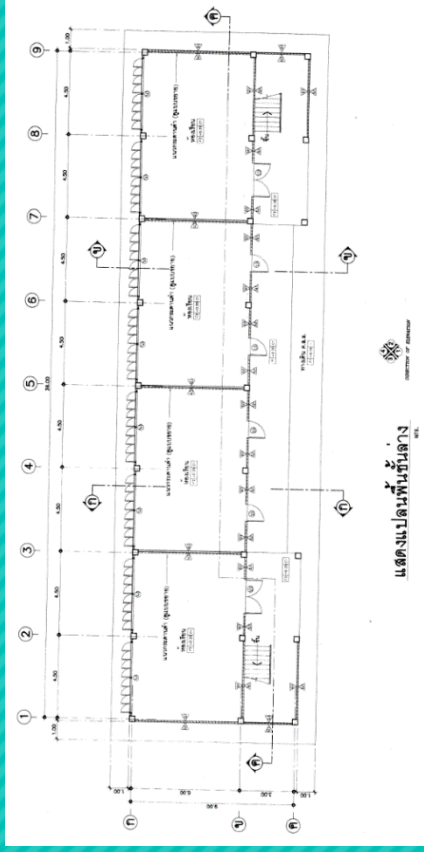

อาคารเรียน สปช. 105/29 ปรับปรุง อาคารเรียน 2 ชั้น 8 ห้องเรียน (ชั้นล่าง 4 ห้อง ชั้นบน 4 ห้อง)

กรอบอาคาร 12.60 x 38.00 เมตร สูง 7.30 เมตร

ราคากลาง ปังบฯ 2565 เป็นเงิน 5,549,000 บาท

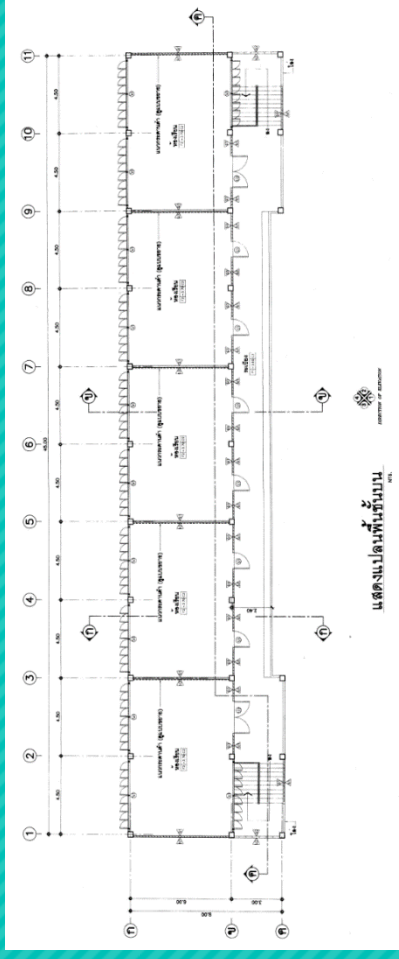
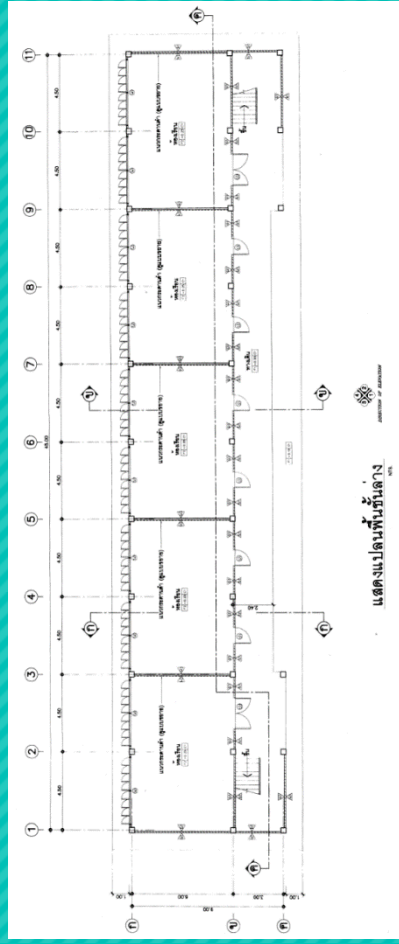
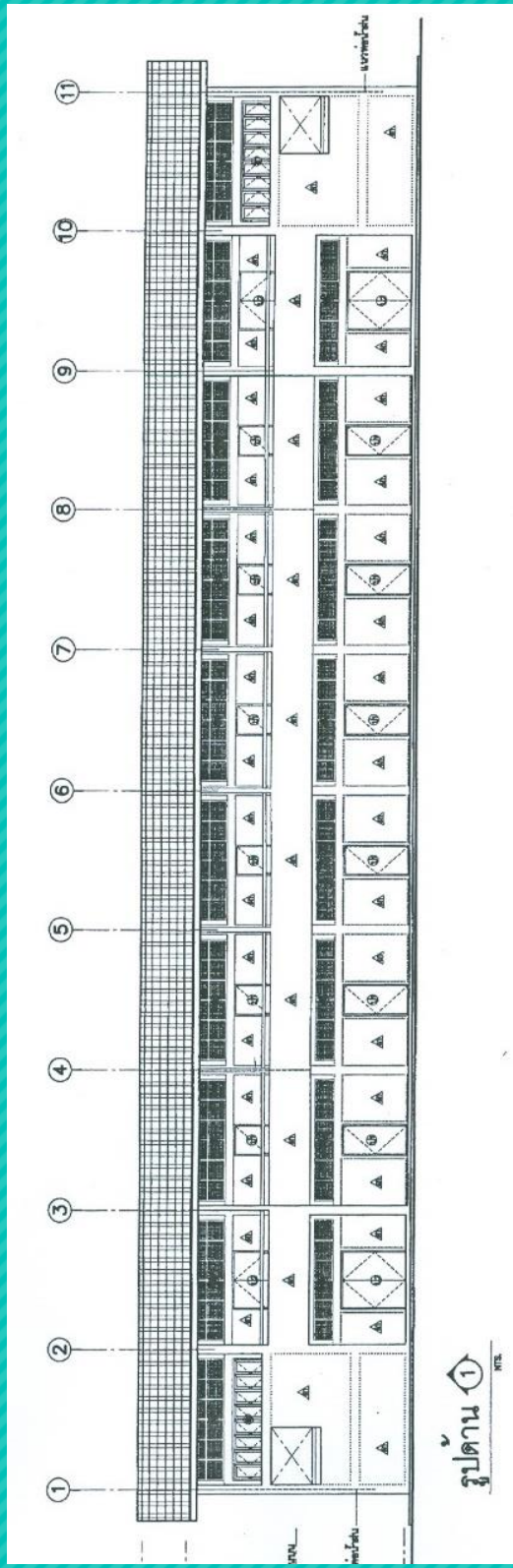

อาคารเรียน สปช. 105/29 ปรับปรุง อาคารเรียน 2 ชั้น 10 ห้องเรียน (ชั้นล่าง 5 ห้อง ชั้นบน 5 ห้อง)

ราคากลาง ینگบฯ 2565 เป็นเงิน 6,514,000 บาท
 กรอบอาคาร 12.60 x 47.00 เมตร สูง 7.30 เมตร

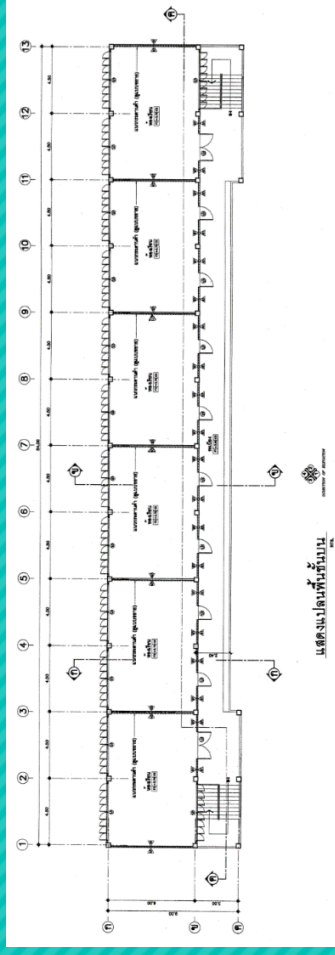
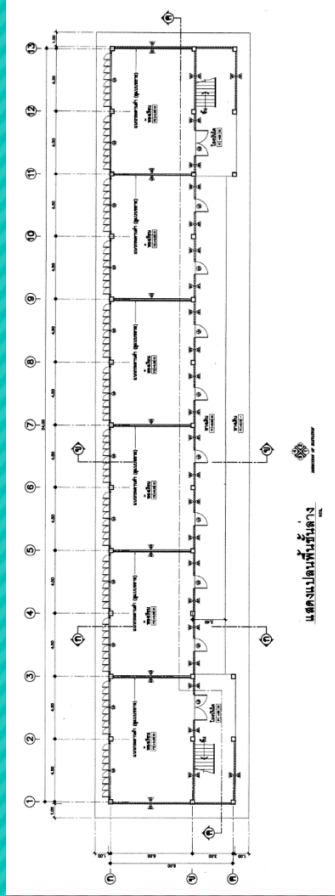
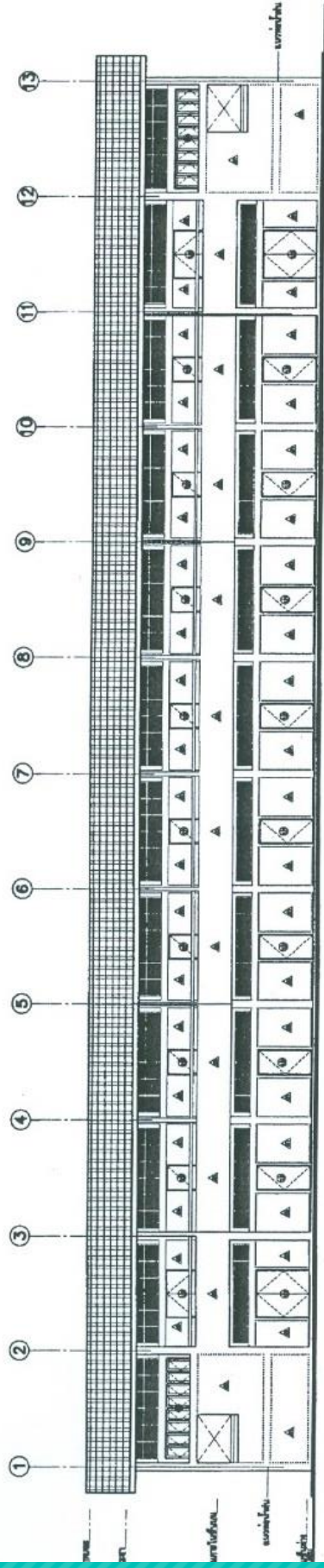

อาคารเรียน สปช. 105/29 ปรับปรุง อาคารเรียน 2 ชั้น 12 ห้องเรียน
(ชั้นล่าง 6 ห้อง ชั้นบน 6 ห้อง)

กรอบอาคาร 12.60 x 56.00 เมตร สูง 7.30 เมตร
ราคากลาง งบฯ 2565 เป็นเงิน 7,366,000 บาท



อาคารเรียน 105 ล/58 (ข) ตันแผ่นดินไหว 4 ห้องเรียน

กรอบอาคาร 12.20 x 38.00 เมตร สูง 7.30 เมตร

ราคากลาง ปังบฯ 2565 เป็นเงิน 7,344,000 บาท



อาคารเรียน 105 ล/58 (ข) ด้านแผ่นดินไหว 5 ห้องเรียน

กรอบอาคาร 12.20 x 38.00 เมตร สูง 7.30 เมตร

ราคากลาง งบฯ 2565 เป็นเงิน 8,656,000 บาท

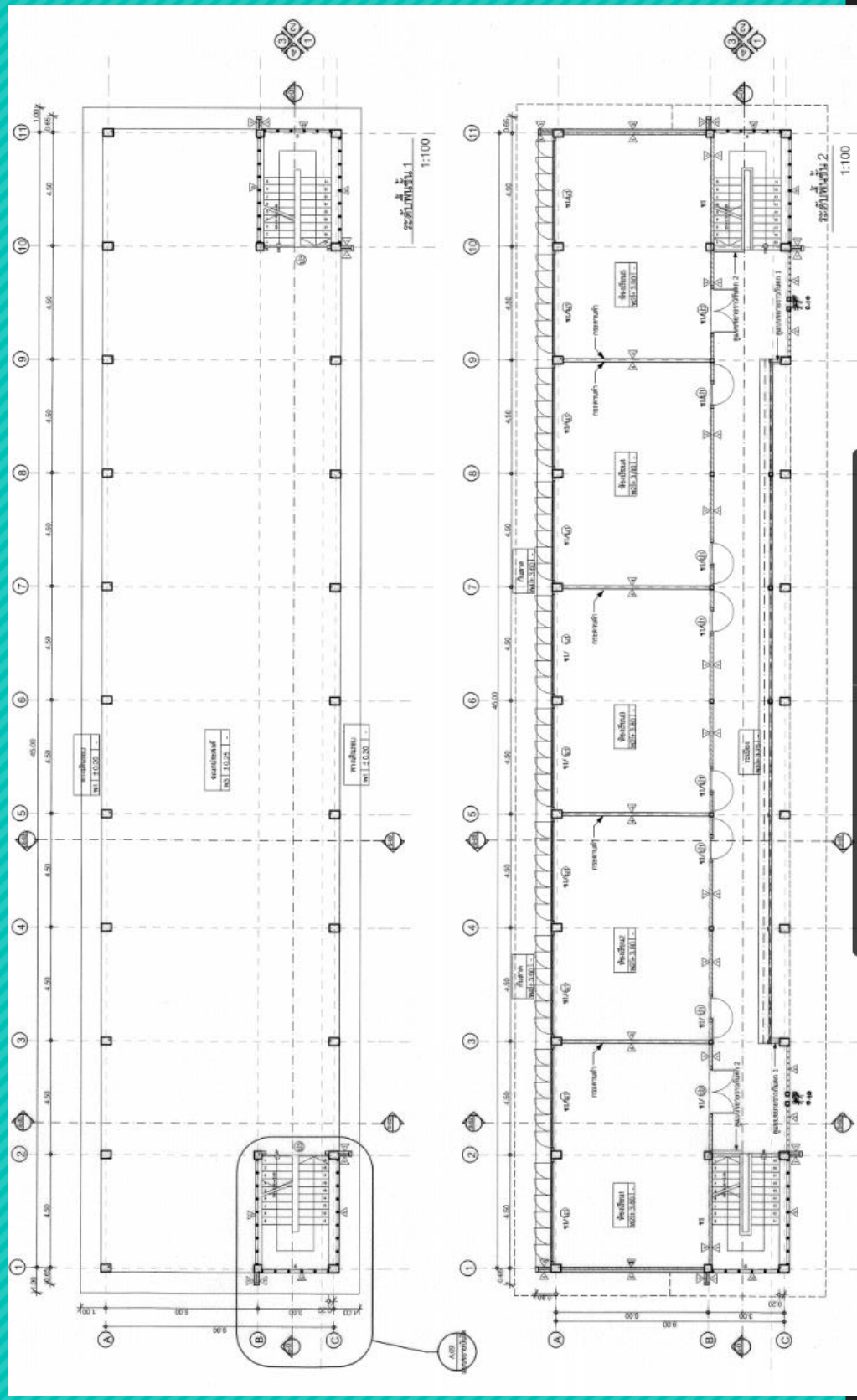

อาคารเรียน 105 ล/58 (ข) ตันแผ่นดินไหว 5 ห้องเรียน
กรอบอาคาร 12.20 x 38.00 เมตร สูง 7.30 เมตร

ราคากลาง ปีงบประมาณ 2565 เป็นเงิน 8,656,000 บาท



อาคารเรียน สปช. 2/28 ปรับปรุง 3 ชั้น 15 ห้องเรียน

กรอบอาคาร 13.85 x 52.10 เมตร สูง 11.45 เมตร

ราคากลาง ینگฯ 2565 เป็นเงิน 10,011,000 บาท

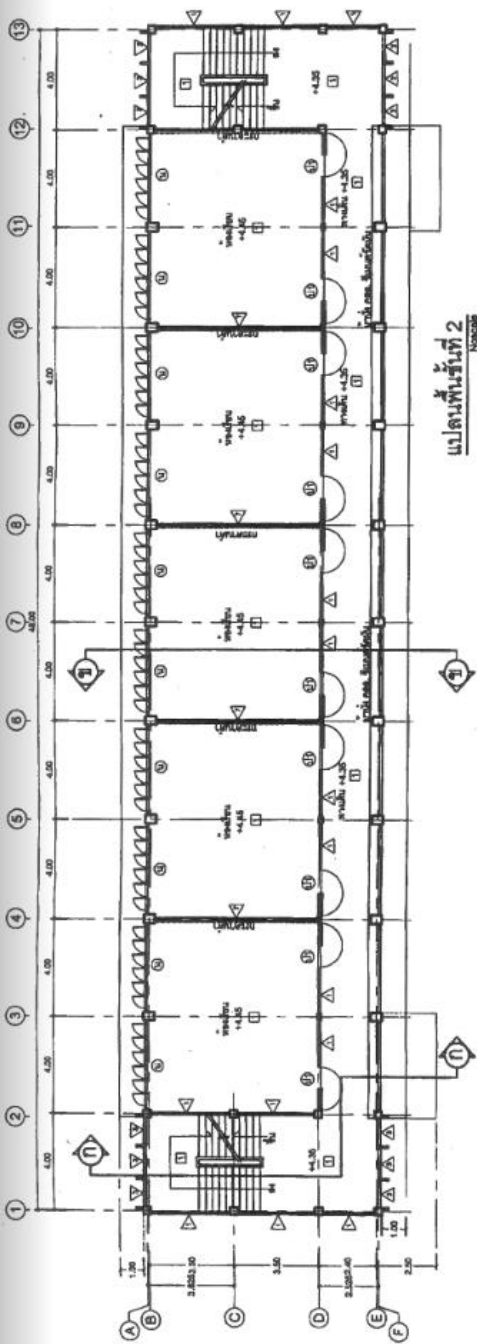

แปลนพื้นที่ 2

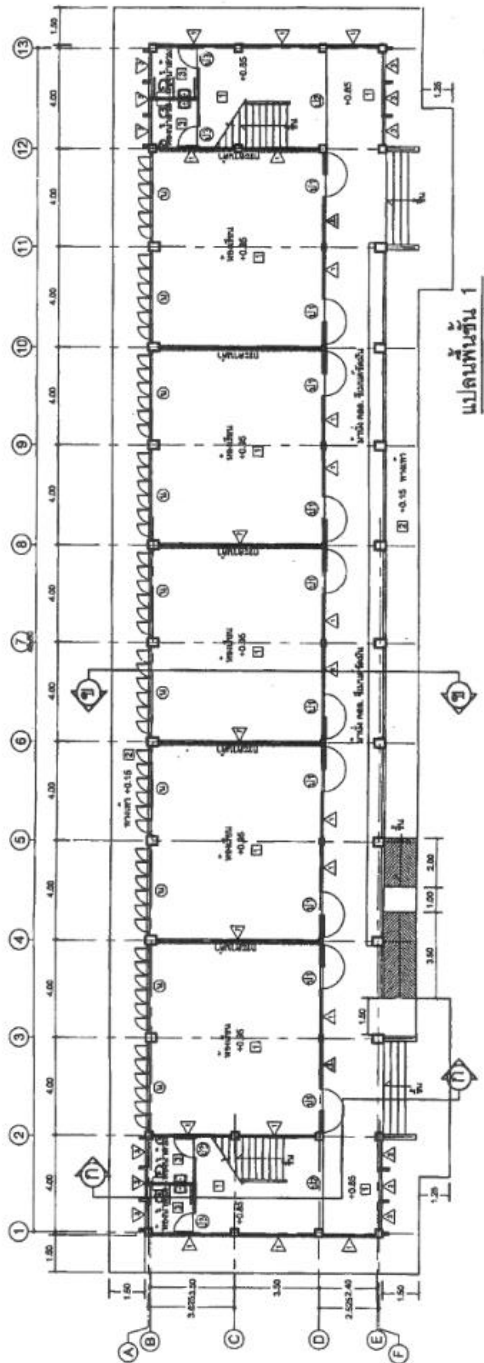

แปลนพื้นที่ 1

อาคารเรียน สปช. 2/28 ปรับปรุง 3 ชั้น 15 ห้องเรียน

กรอบอาคาร 13.85 x 52.10 เมตร สูง 11.45 เมตร

ราคากลาง งบฯ 2565 เป็นเงิน 10,011,000 บาท



อาคารเรียน 108 ล./59-ก และ อาคารเรียน 108 ล./59-ข
(ในเขตแผ่นดินไหว)

กรอบอาคาร 14.50 x 72.00 เมตร สูง 7.95 เมตร

ราคากลาง ฝั่งบฯ 2565 (ก) เป็นเงิน 14,178,000 บาท

ราคากลาง ฝั่งบฯ 2565 (ข) เป็นเงิน 14,601,000 บาท

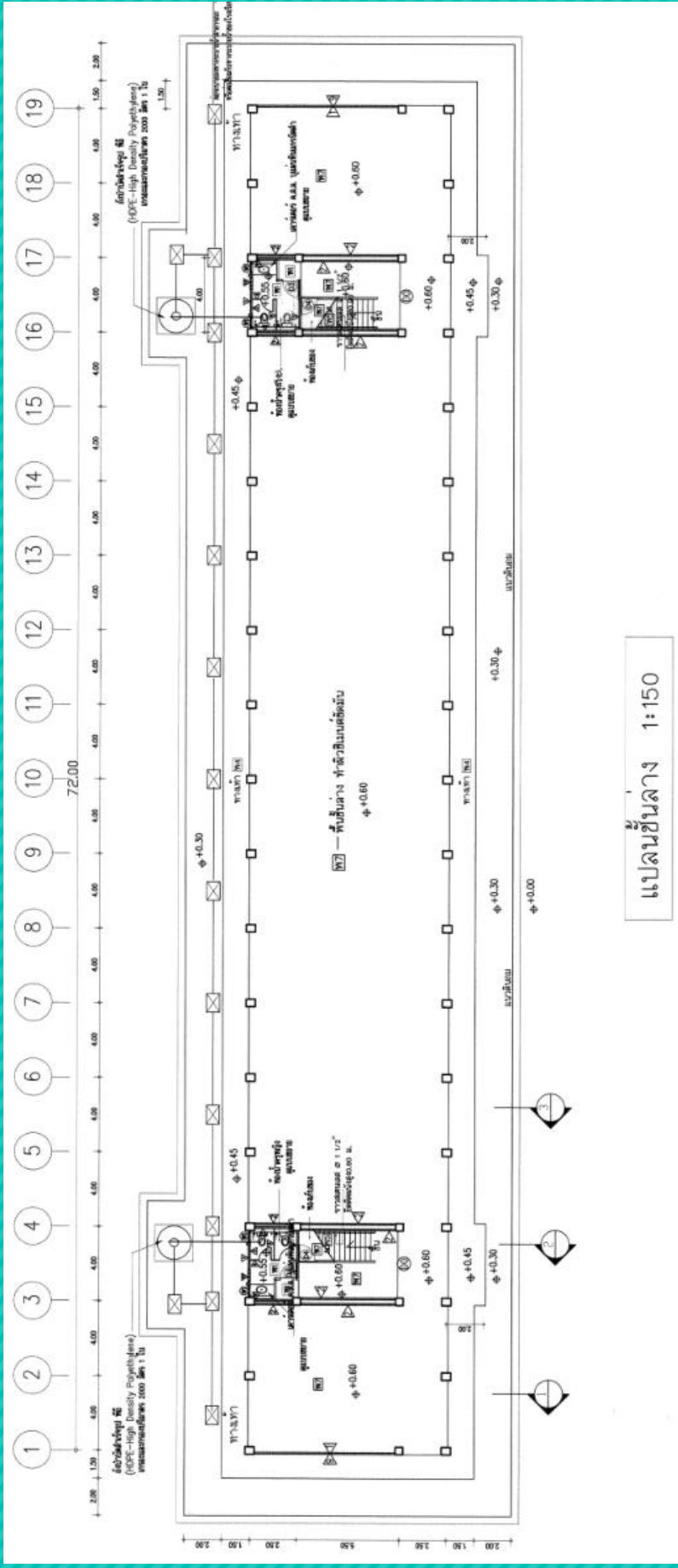

อาคารเรียน 108 ล./59-ก และ อาคารเรียน 108 ล./59-ข

(ในเขตแผ่นดินไหว)

กรอบอาคาร 14.50 x 72.00 เมตร สูง 7.95 เมตร

ราคากลาง ปีงบประมาณ 2565 (ก) เป็นเงิน 14,178,000 บาท

ราคากลาง ปีงบประมาณ 2565 (ข) เป็นเงิน 14,601,000 บาท

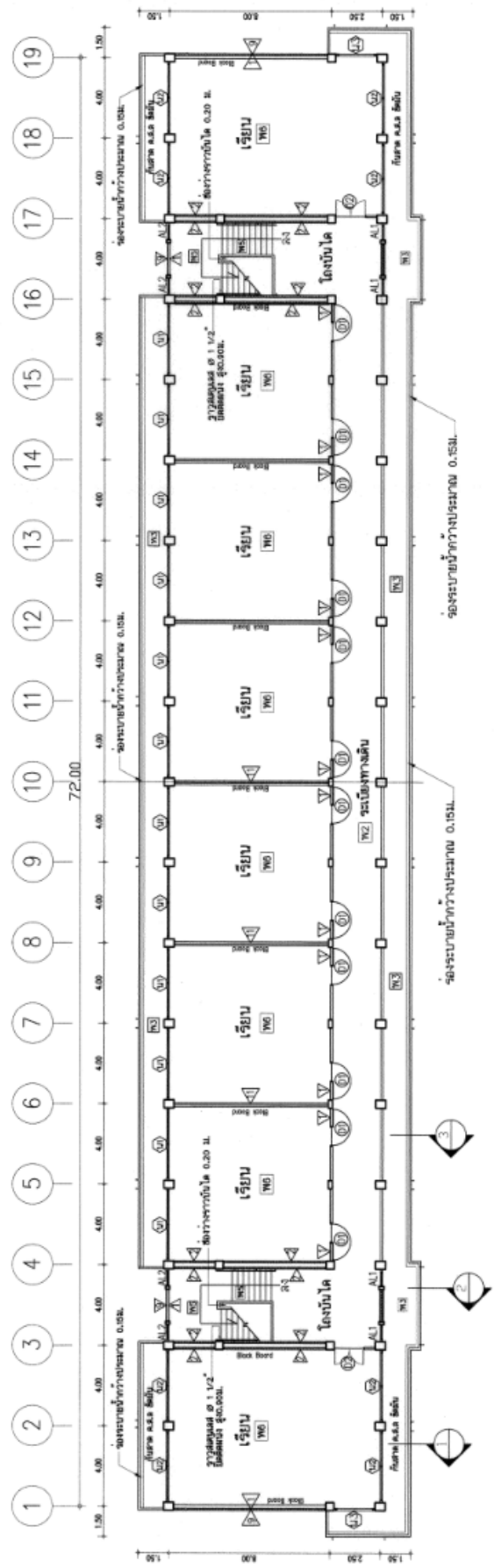

แปลนชั้นที่ 2 1/150

อาคารเรียน 108 ล./59-ก และ อาคารเรียน 108 ล./59-ข

(ในเขตแผ่นดินไหว)

กรอบอาคาร 14.50 x 72.00 เมตร สูง 7.95 เมตร
 ราคากลาง ปังบฯ 2565 (ก) เป็นเงิน 14,178,000 บาท
 ราคากลาง ปังบฯ 2565 (ข) เป็นเงิน 14,601,000 บาท



อาคารเรียน 212 ล./57-ก และ อาคารเรียน 212 ล./57-ข

สำหรับก่อสร้างในเขตแผ่นดินไหว

กรอบอาคาร 14.90 x 68.40 เมตร สูง 11.90 เมตร
ราคากลาง ปังบฯ 2565 (ก) เป็นเงิน 18,989,000 บาท
ราคากลาง ปังบฯ 2565 (ข) เป็นเงิน 19,451,000 บาท

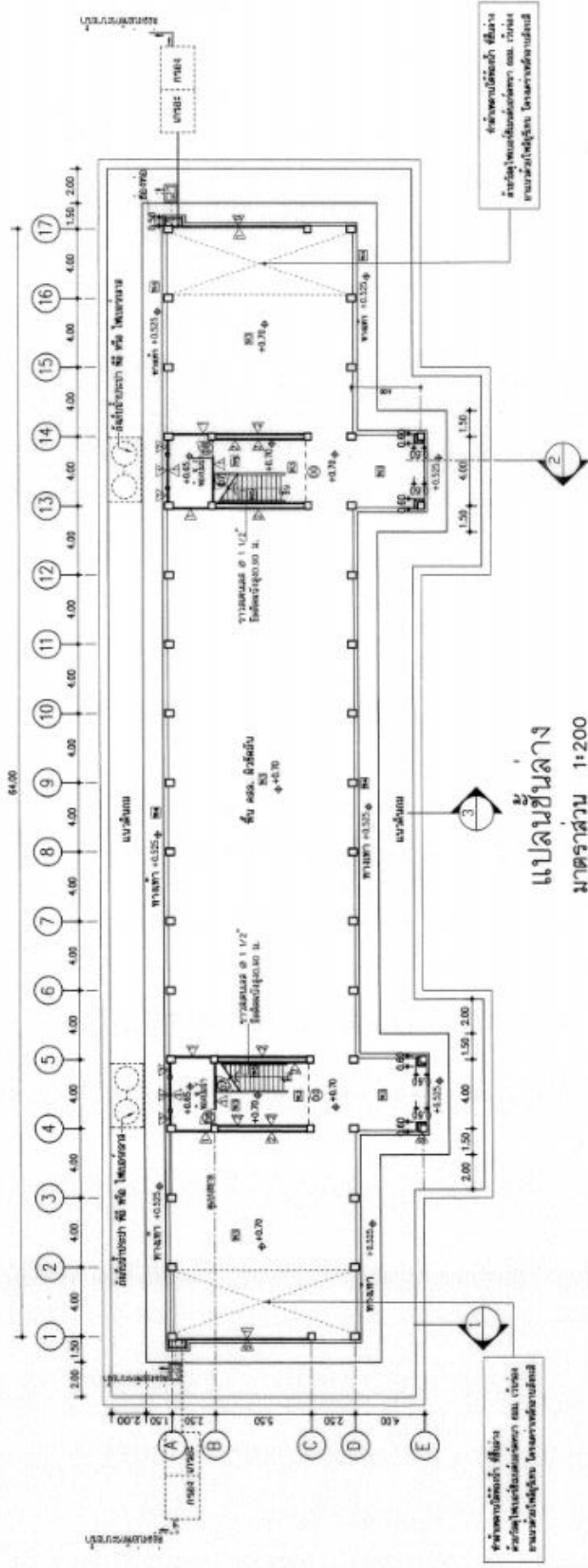

อาคารเรียน 212 ล./57-ก และ อาคารเรียน 212 ล./57-ข

สำหรับก่อสร้างในเขตแผ่นดินไหว

กรอบอาคาร 14.90 x 68.40 เมตร สูง 11.90 เมตร
 ราคากลาง ปังบฯ 2565 (ก) เป็นเงิน 18,989,000 บาท
 ราคากลาง ปังบฯ 2565 (ข) เป็นเงิน 19,451,000 บาท

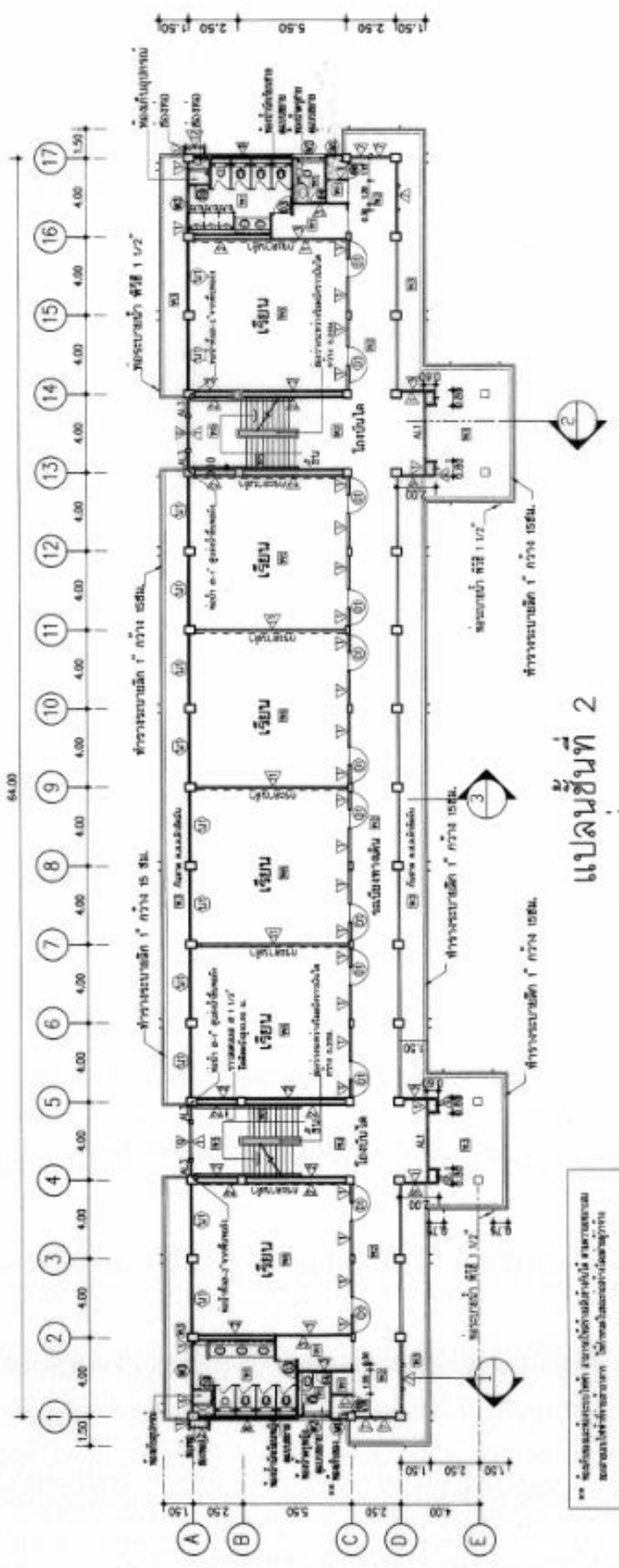

แปลนชั้นที่ 2
มาตราส่วน 1:200

หมายเหตุ: 1. โครงสร้างอาคารเป็นแบบคอนกรีตเสริมเหล็ก 2. วัสดุที่ใช้ก่อสร้างอาคารเป็นไปตามมาตรฐานของกรมโยธาธิการและผังเมือง 3. วัสดุที่ใช้ก่อสร้างอาคารเป็นไปตามมาตรฐานของกรมโยธาธิการและผังเมือง

อาคารเรียน 212 ล./57-ก และ อาคารเรียน 212 ล./57-ข

สำหรับก่อสร้างในเขตแผ่นดินไหว

กรอบอาคาร 14.90 x 68.40 เมตร สูง 11.90 เมตร

ราคากลาง ปีงบประมาณ 2565 (ก) เป็นเงิน 18,989,000 บาท

ราคากลาง ปีงบประมาณ 2565 (ข) เป็นเงิน 19,451,000 บาท

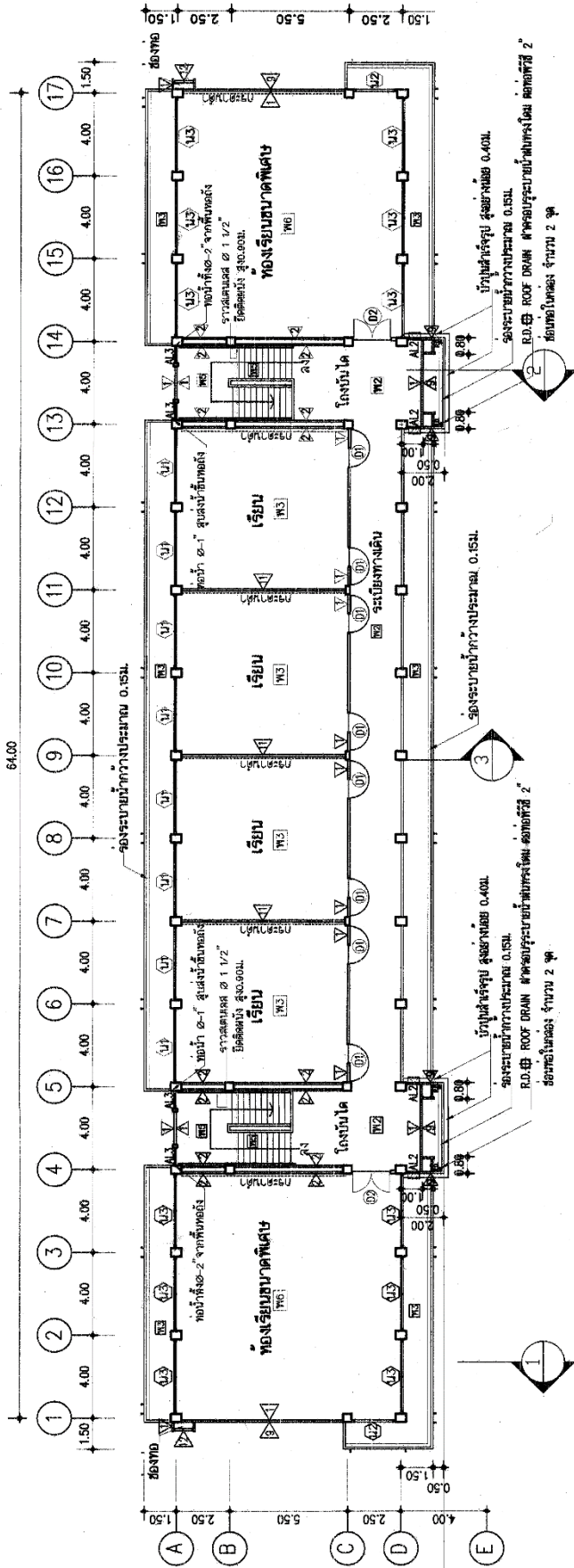

แปลนชั้นที่ 3
 มาตรฐาน 1:200

อาคารเรียน 212 ล./57-ก และ อาคารเรียน 212 ล./57-ข

สำหรับก่อสร้างในเขตแผ่นดินไหว

กรอบอาคาร 14.90 x 68.40 เมตร สูง 11.90 เมตร

ราคากลาง ปังบฯ 2565 (ก) เป็นเงิน 18,989,000 บาท

ราคากลาง ปังบฯ 2565 (ข) เป็นเงิน 19,451,000 บาท



อาคารเรียน 216 ล./57-ก และ อาคารเรียน 216 ล./57-ข

สำหรับก่อสร้างในเขตแผ่นดินไหว

กรอบอาคาร 14.90 x 84.40 เมตร สูง 11.90 เมตร

ราคากลาง ปังบฯ 2565 (ก) เป็นเงิน 22,703,000 บาท

ราคากลาง ปังบฯ 2565 (ข) เป็นเงิน 23,333,000 บาท

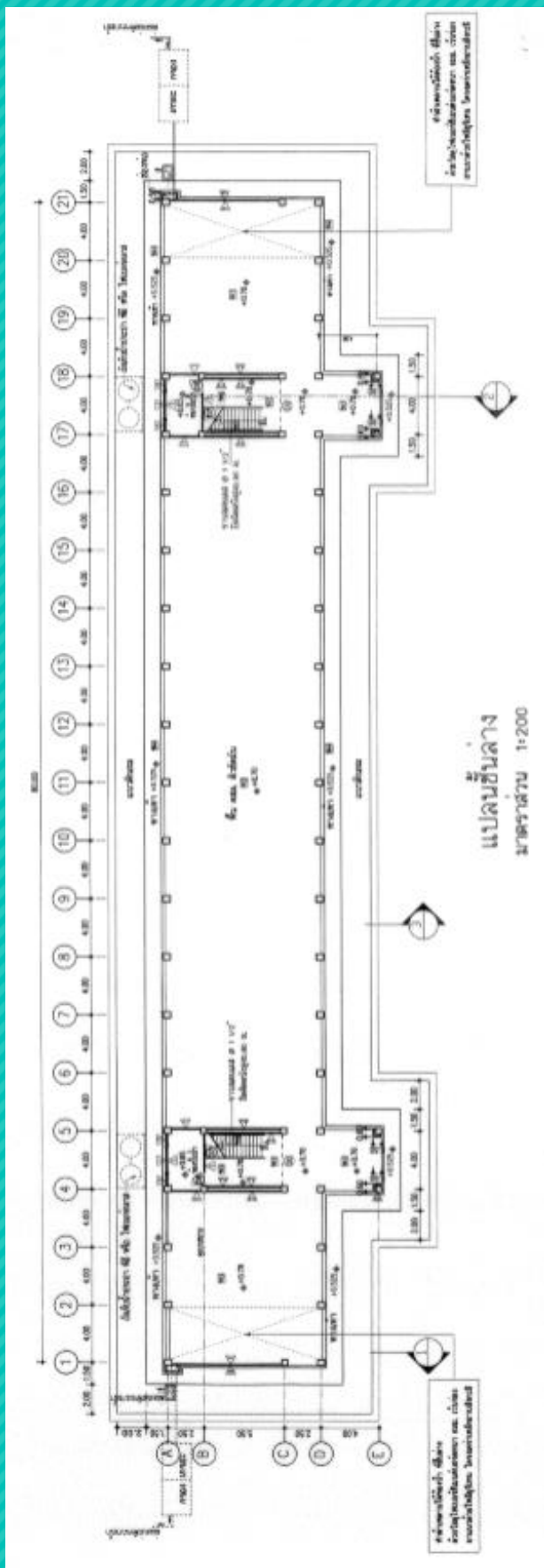

อาคารเรียน 216 ล./57-ก และ อาคารเรียน 216 ล./57-ข

สำหรับก่อสร้างในเขตแผ่นดินไหว

กรอบอาคาร 14.90 x 84.40 เมตร สูง 11.90 เมตร

ราคากลาง ฝั่งฯ 2565 (ก) เป็นเงิน 22,703,000 บาท

ราคากลาง ฝั่งฯ 2565 (ข) เป็นเงิน 23,333,000 บาท

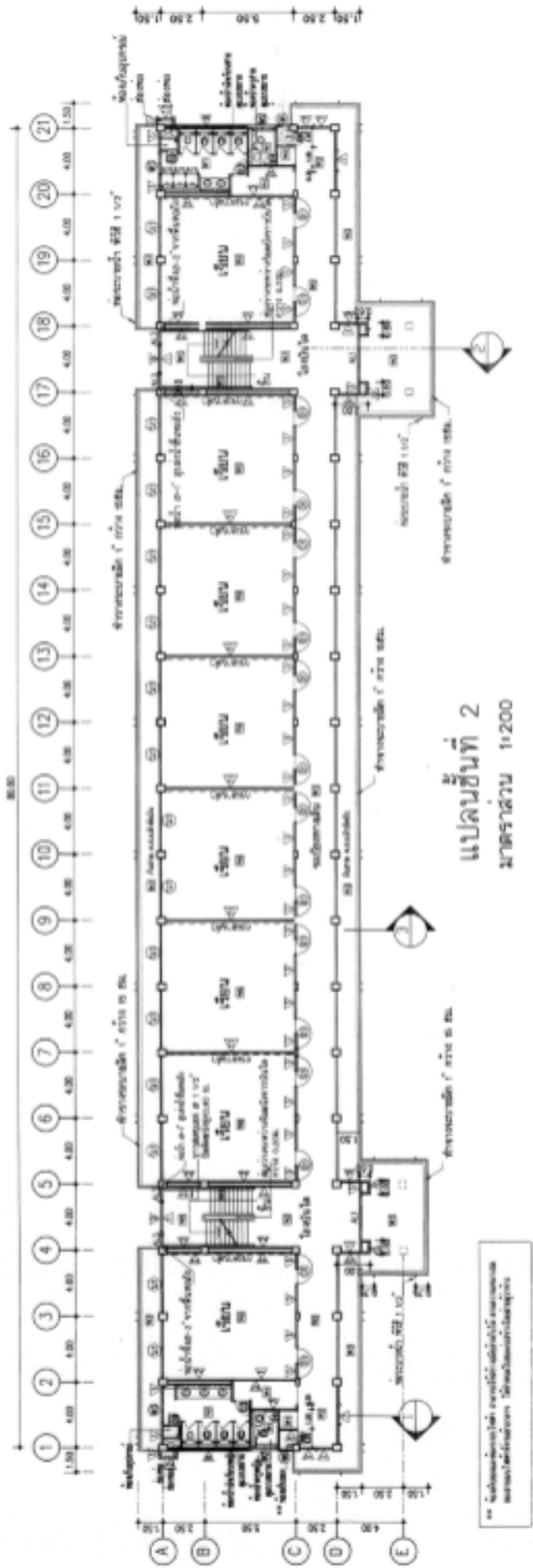

อาคารเรียน 216 ล./57-ก และ อาคารเรียน 216 ล./57-ข

สำหรับก่อสร้างในเขตแผ่นดินไหว

กรอบอาคาร 14.90 x 84.40 เมตร สูง 11.90 เมตร
 ราคากลาง ปีงบประมาณ 2565 (ก) เป็นเงิน 22,703,000 บาท
 ราคากลาง ปีงบประมาณ 2565 (ข) เป็นเงิน 23,333,000 บาท

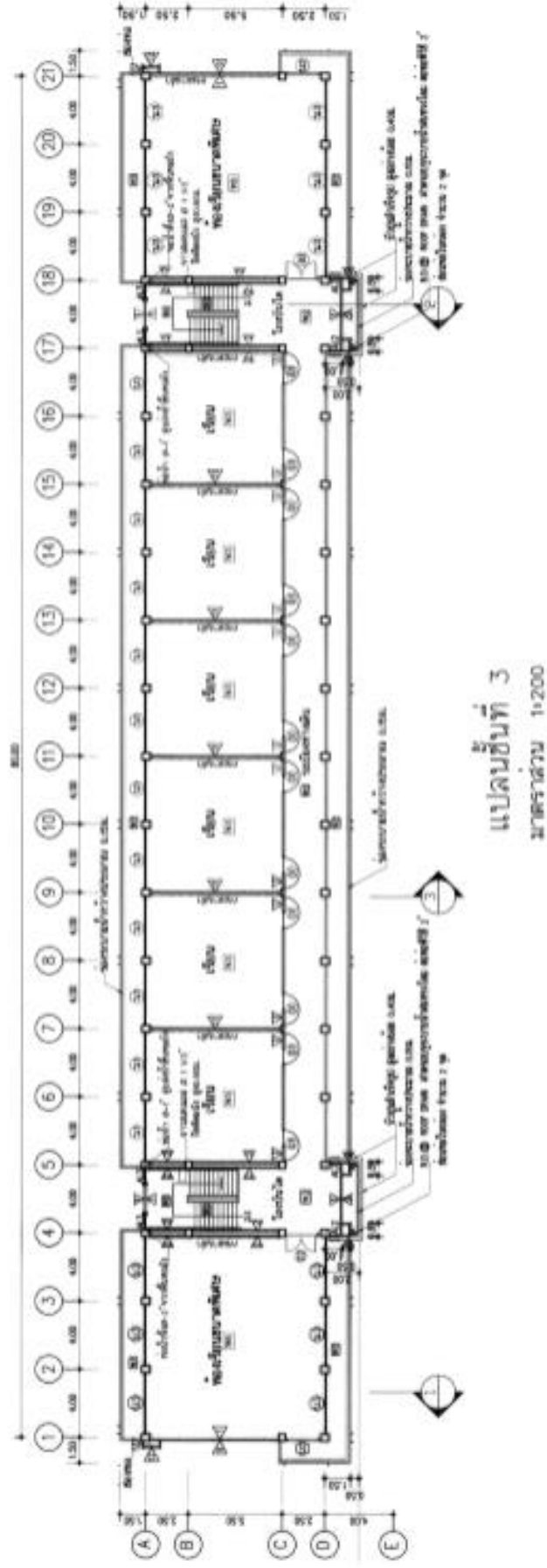

อาคารเรียน 216 ล./57-ก และ อาคารเรียน 216 ล./57-ข

สำหรับก่อสร้างในเขตแผ่นดินไหว

กรอบอาคาร 14.90 x 84.40 เมตร สูง 11.90 เมตร

ราคากลาง ings๒ 2565 (ก) เป็นเงิน 22,703,000 บาท

ราคากลาง ings๒ 2565 (ข) เป็นเงิน 23,333,000 บาท



อาคารเรียน 318ล./55-ก นอกเขตแผ่นดินไหว

และ อาคารเรียน 318 ล./55-ข ในเขตแผ่นดินไหว

กรอบอาคาร 14.90 x 68.40 เมตร สูง 15.40 เมตร
 ราคากลาง ปังบฯ 2565 (ก) เป็นเงิน 23,953,000 บาท
 ราคากลาง ปังบฯ 2565 (ข) เป็นเงิน 24,883,000 บาท

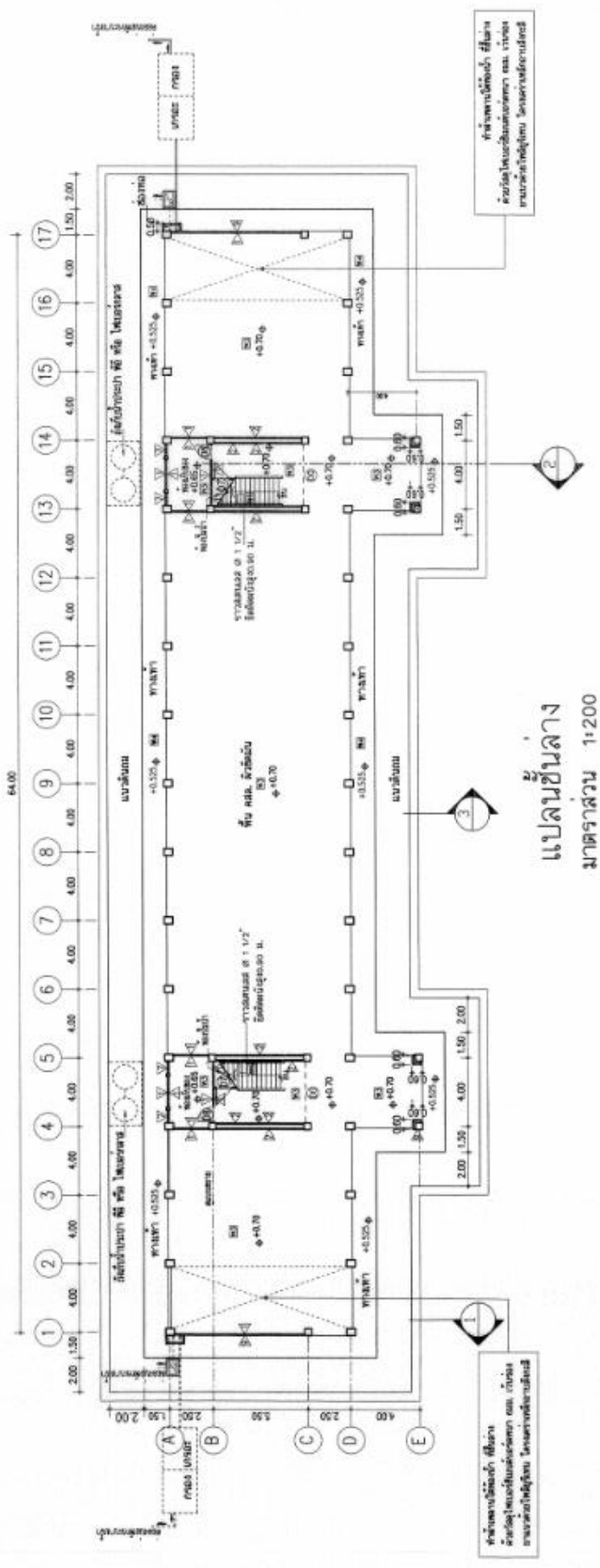

อาคารเรียน 318ล./55-ก นอกเขตแผ่นดินไหว

และ อาคารเรียน 318 ล./55-ข ในเขตแผ่นดินไหว

กรอบอาคาร 14.90 x 68.40 เมตร สูง 15.40 เมตร

ราคากลาง ปีงบประมาณ 2565 (ก) เป็นเงิน 23,953,000 บาท

ราคากลาง ปีงบประมาณ 2565 (ข) เป็นเงิน 24,883,000 บาท

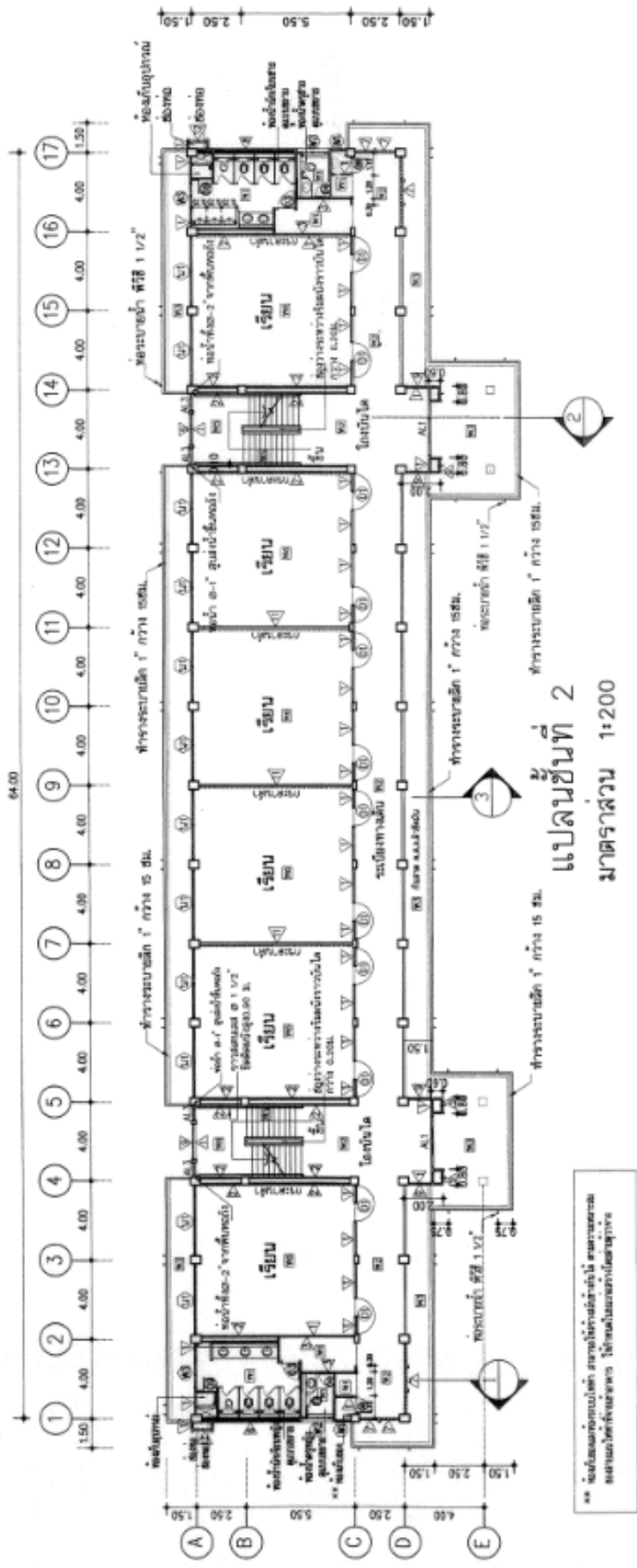

อาคารเรียน 318ล./55-ก นอกเขตแผ่นดินไหว

และ อาคารเรียน 318 ล./55-ข ในเขตแผ่นดินไหว

- กรอบอาคาร 14.90 x 68.40 เมตร สูง 15.40 เมตร
- ราคากลาง ings 2565 (ก) เป็นเงิน 23,953,000 บาท
- ราคากลาง ings 2565 (ข) เป็นเงิน 24,883,000 บาท

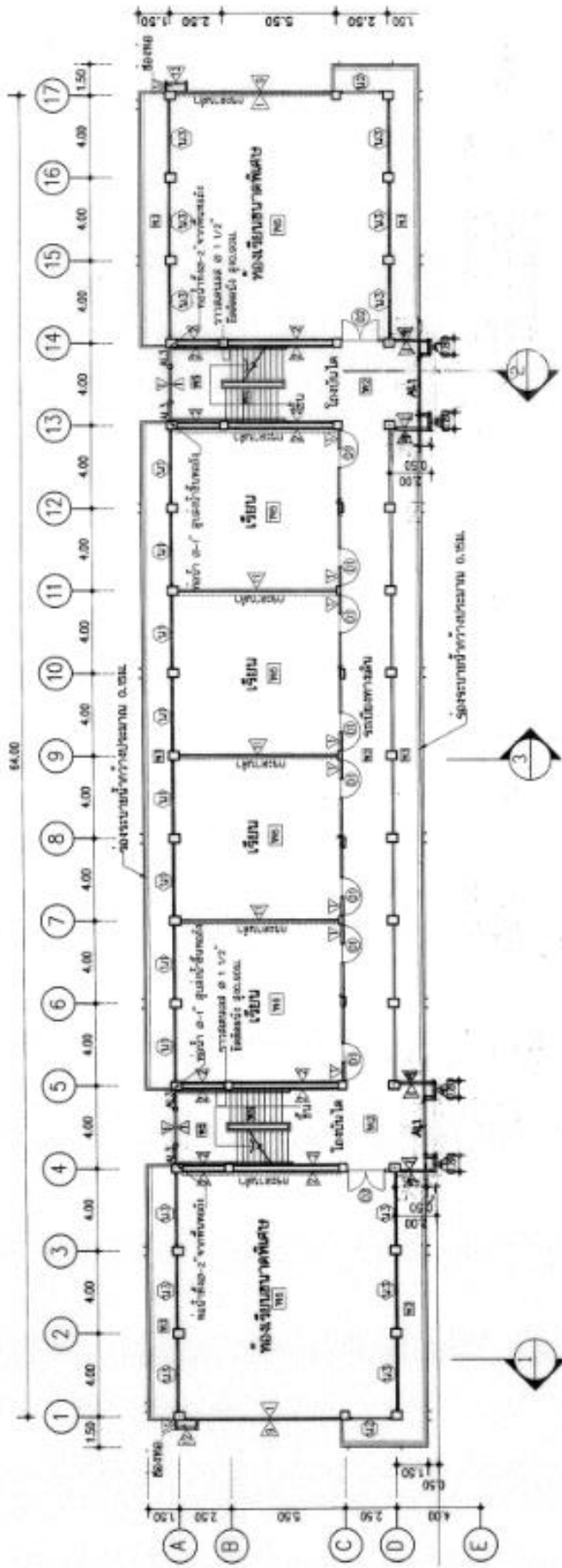

แปลนชั้นที่ 3
 มาตรฐาน 1:200

อาคารเรียน 318ล./55-ก นอกเขตแผ่นดินไหว

และ อาคารเรียน 318 ล./55-ข ในเขตแผ่นดินไหว

กรอบอาคาร 14.90 x 68.40 เมตร สูง 15.40 เมตร

ราคากลาง ปังบฯ 2565 (ก) เป็นเงิน 23,953,000 บาท

ราคากลาง ปังบฯ 2565 (ข) เป็นเงิน 24,883,000 บาท

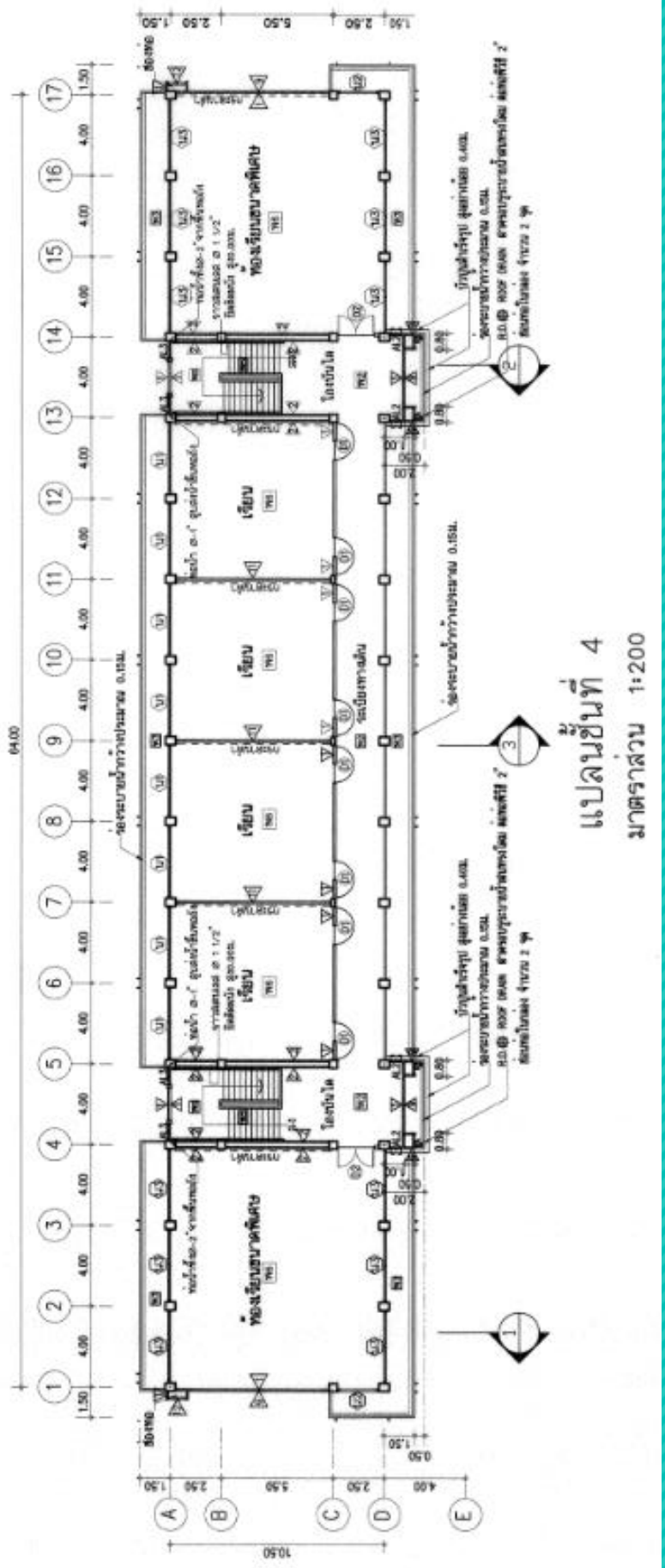

อาคารเรียน 318ล./55-ก นอกเขตแผ่นดินไหว

และ อาคารเรียน 318 ล./55-ข ในเขตแผ่นดินไหว

กรอบอาคาร 14.90 x 68.40 เมตร สูง 15.40 เมตร

ราคากลาง ปังบฯ 2565 (ก) เป็นเงิน 23,953,000 บาท

ราคากลาง ปังบฯ 2565 (ข) เป็นเงิน 24,883,000 บาท

แปลนชั้นที่ 4
 มาตรฐาน 1:200



ภาพสงวนลิขสิทธิ์ ของสำนักงานคณะกรรมการการศึกษาขั้นพื้นฐาน

อาคารเรียน 324ล./55-ก นอกเขตแผ่นดินไหว

และ อาคารเรียน 324 ล./55-ข เขตแผ่นดินไหว
กรอบอาคาร 14.90 x 84.40 เมตร สูง 15.40 เมตร
ราคากลาง ปังบฯ 2565 (ก) เป็นเงิน 28,647,000 บาท
ราคากลาง ปังบฯ 2565 (ข) เป็นเงิน 29,470,000 บาท

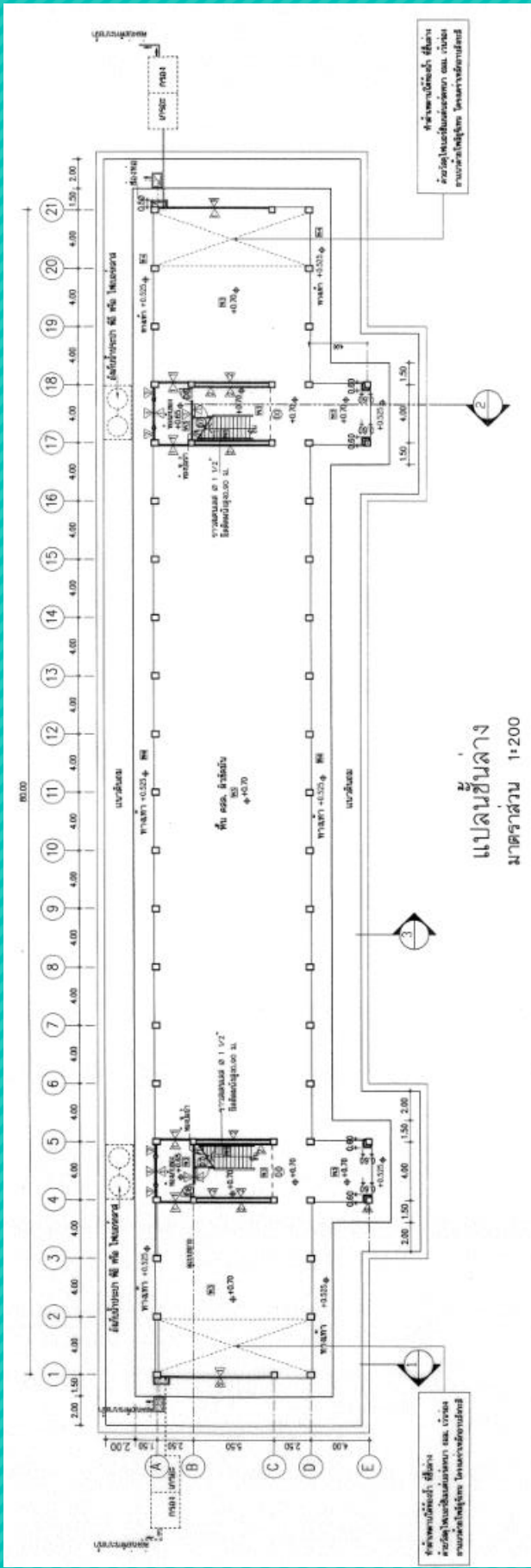

อาคารเรียน 324 ล./55-ก นอกเขตแผ่นดินไหว

และ อาคารเรียน 324 ล./55-ข เขตแผ่นดินไหว

กรอบอาคาร 14.90 x 84.40 เมตร สูง 15.40 เมตร

ราคากลาง ปังบฯ 2565 (ก) เป็นเงิน 28,647,000 บาท

ราคากลาง ปังบฯ 2565 (ข) เป็นเงิน 29,470,000 บาท

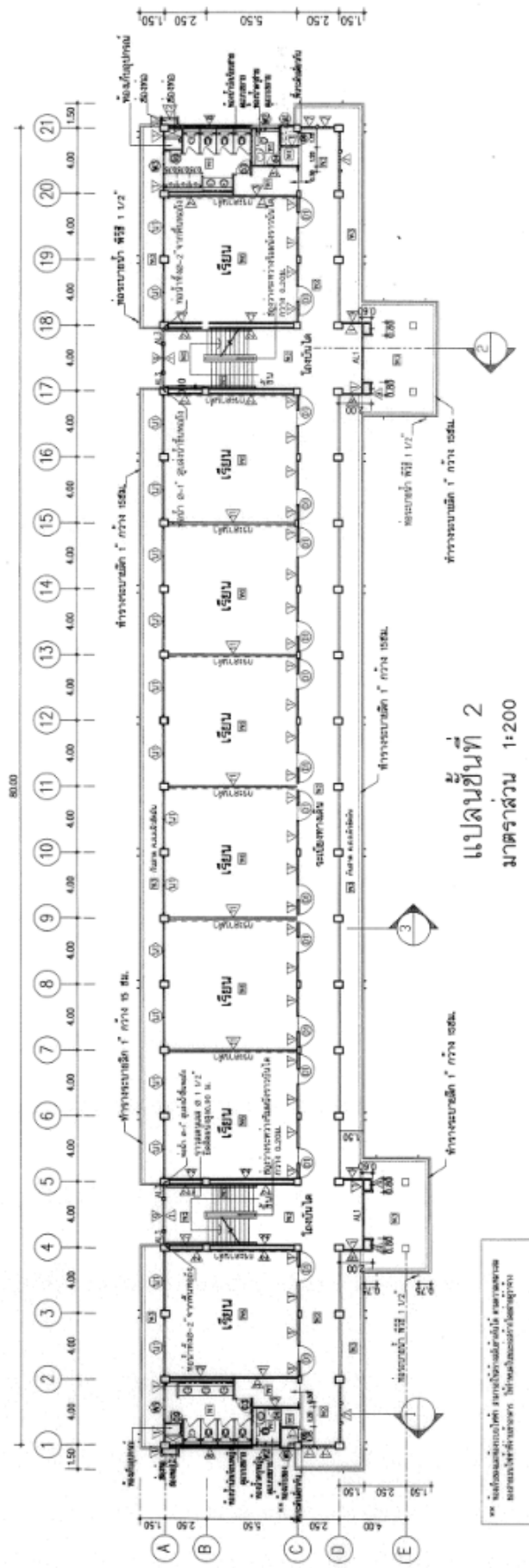

อาคารเรียน 324ล./55-ก นอกเขตแผ่นดินไหว

และ อาคารเรียน 324 ล./55-ข เขตแผ่นดินไหว

กรอบอาคาร 14.90 x 84.40 เมตร สูง 15.40 เมตร

ราคากลาง ปังบฯ 2565 (ก) เป็นเงิน 28,647,000 บาท

ราคากลาง ปังบฯ 2565 (ข) เป็นเงิน 29,470,000 บาท

* ผนังและประตูหน้าต่าง สามารถรับน้ำหนักได้ ตามรายละเอียด
 ของระบบโครงสร้างอาคาร ให้พบในแบบก่อสร้างอาคาร

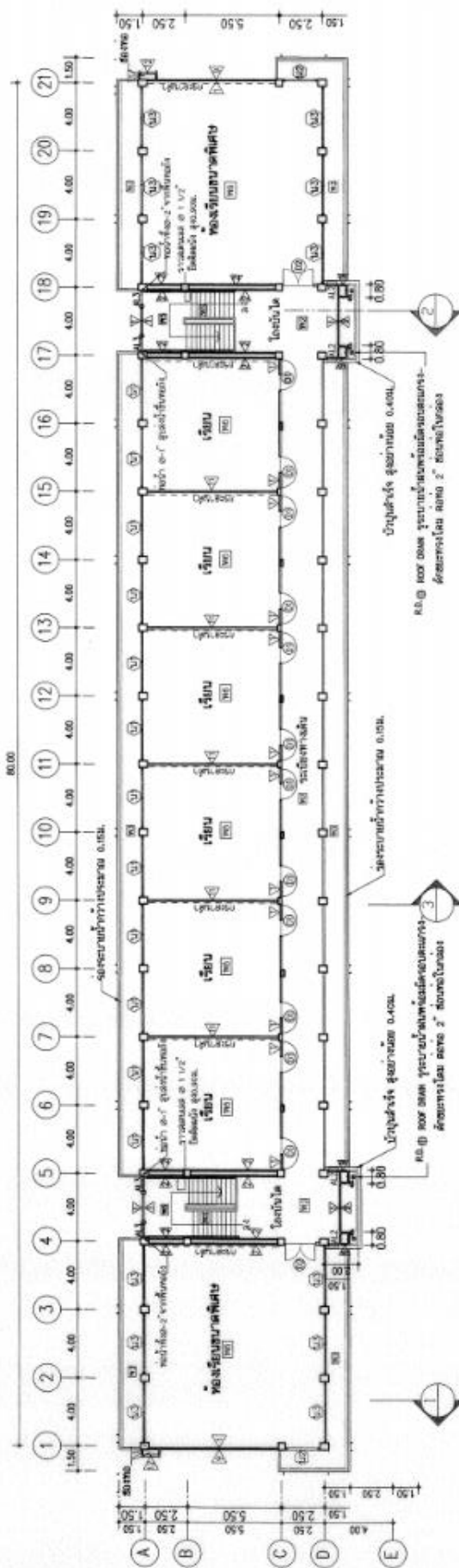

แปลนชั้นที่ 4
มาตราส่วน 1:200

อาคารเรียน 324ล./55-ก เขตแผ่นดินไหว และ อาคารเรียน 324 ล./55-ข เขตแผ่นดินไหว

กรอบอาคาร 14.90 x 84.40 เมตร สูง 15.40 เมตร
 ราคากลาง ปังบฯ 2565 (ก) เป็นเงิน 28,647,000 บาท
 ราคากลาง ปังบฯ 2565 (ข) เป็นเงิน 29,470,000 บาท

อาคารอเนกประสงค์ โรงอาหาร หอประชุม ห้องสมุด

กลุ่มออกแบบและก่อสร้าง สำนักงานคณะกรรมการการศึกษาขั้นพื้นฐาน



สปช. 201/26

กรอบอาคาร 14.00 x 22.00 เมตร สูง 3.70 เมตร

ราคากลาง ینگฯ 2565 เป็นเงิน 1,200,800 บาท

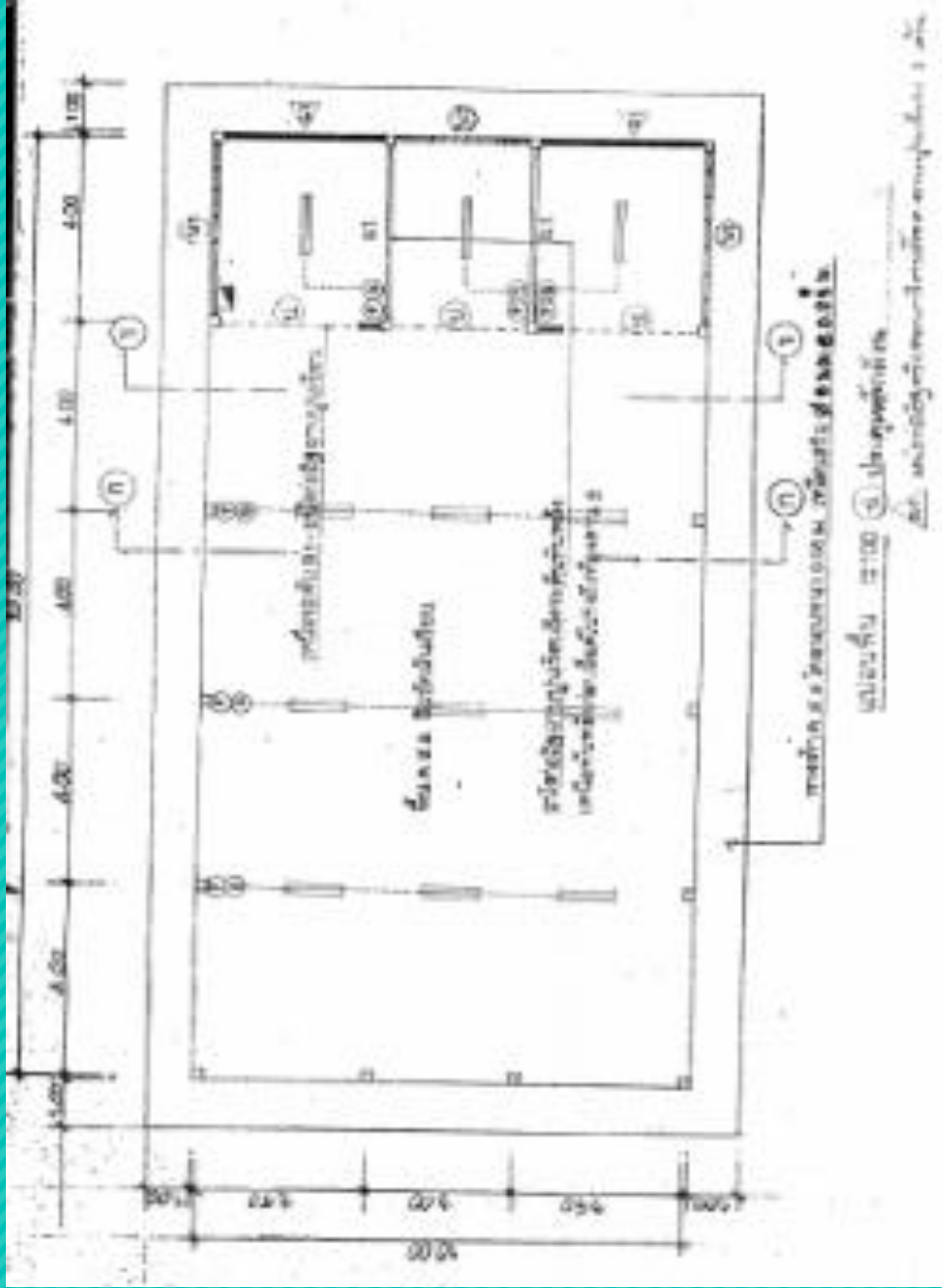

สปช. 201/26

กรอบอาคาร 14.00 x 22.00 เมตร สูง 3.70 เมตร
ราคากลาง งบฯ 2565 เป็นเงิน 1,200,800 บาท



สปช. 202/26

กรอบอาคาร 13.20 x 14.00 เมตร สูง 3.70 เมตร
ราคากลาง งบฯ 2565 เป็นเงิน 896,800 บาท

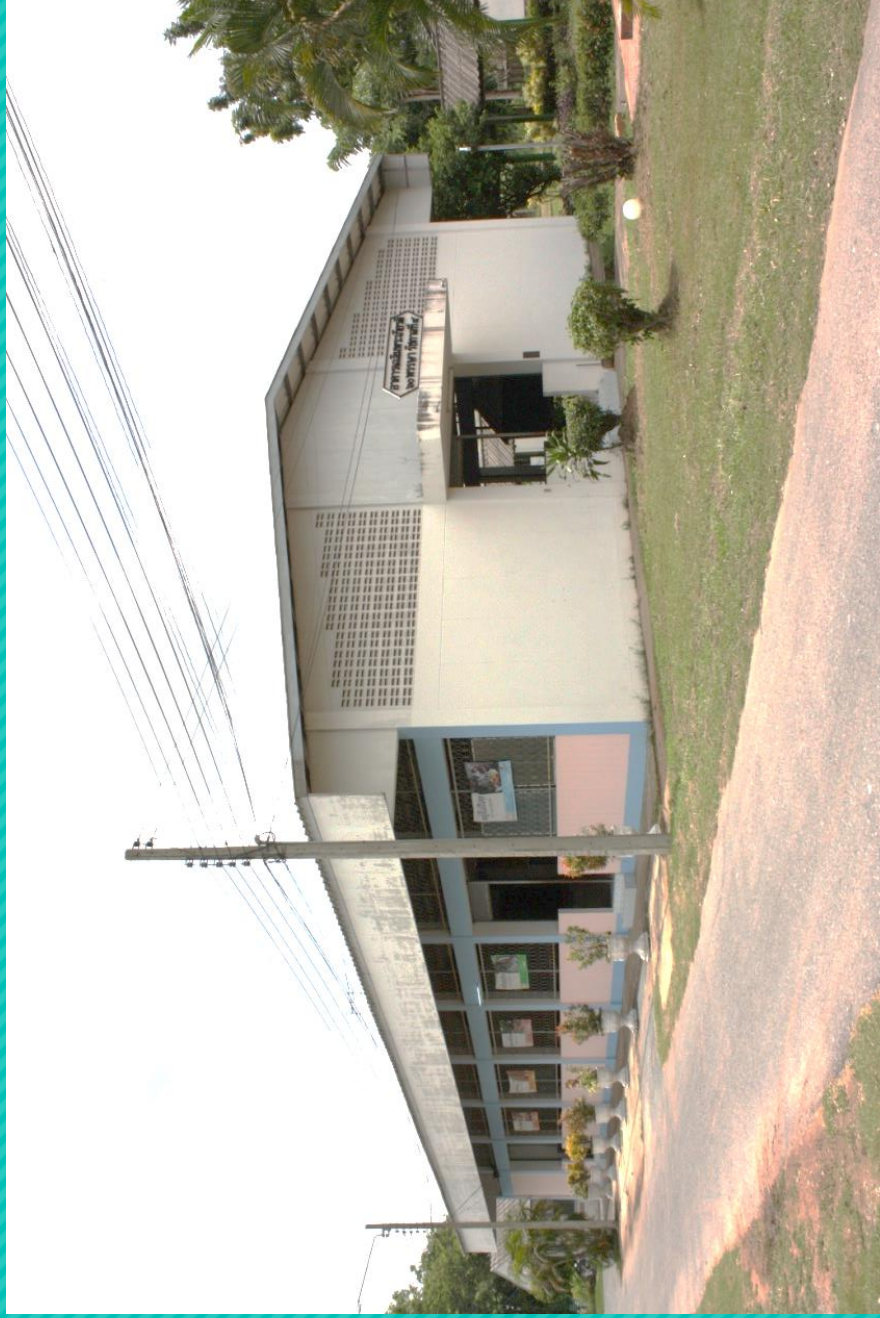

สพช. 205/26

กรอบอาคาร 17.00 x 36.00 เมตร สูง 4.90 เมตร
ราคากลาง ینگบฯ 2565 ینگเงิน 2,838,000 บาท



โรงอาหาร 84 ที่นั่ง

กรอบอาคาร 12.70 x 14.00 เมตร สูง 4.55 เมตร

ราคากลาง ปีงบประมาณ 2565 เป็นเงิน 1,109,600 บาท

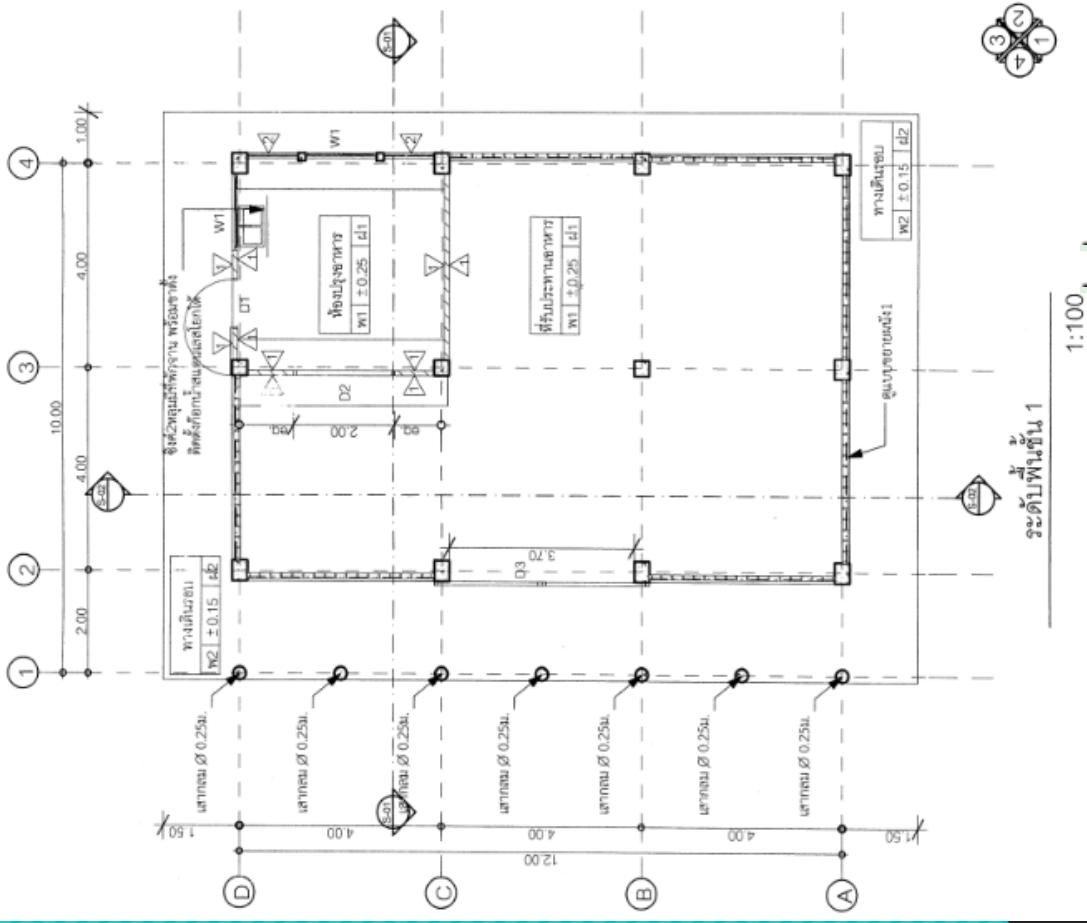

ร้านอาหาร 84 ทิ้ง

กรอบอาคาร 12.70 x 14.00 เมตร สูง 4.55 เมตร

ราคากลาง ปีงบประมาณ 2565 เป็นเงิน 1,109,600 บาท



โรงอาหารขนาดเล็ก 260 ที่นั่ง

กรอบอาคาร 19.00 x 24.00 เมตร สูง 6.30 เมตร

ราคากลาง งบฯ 2565 เป็นเงิน 3,601,000 บาท

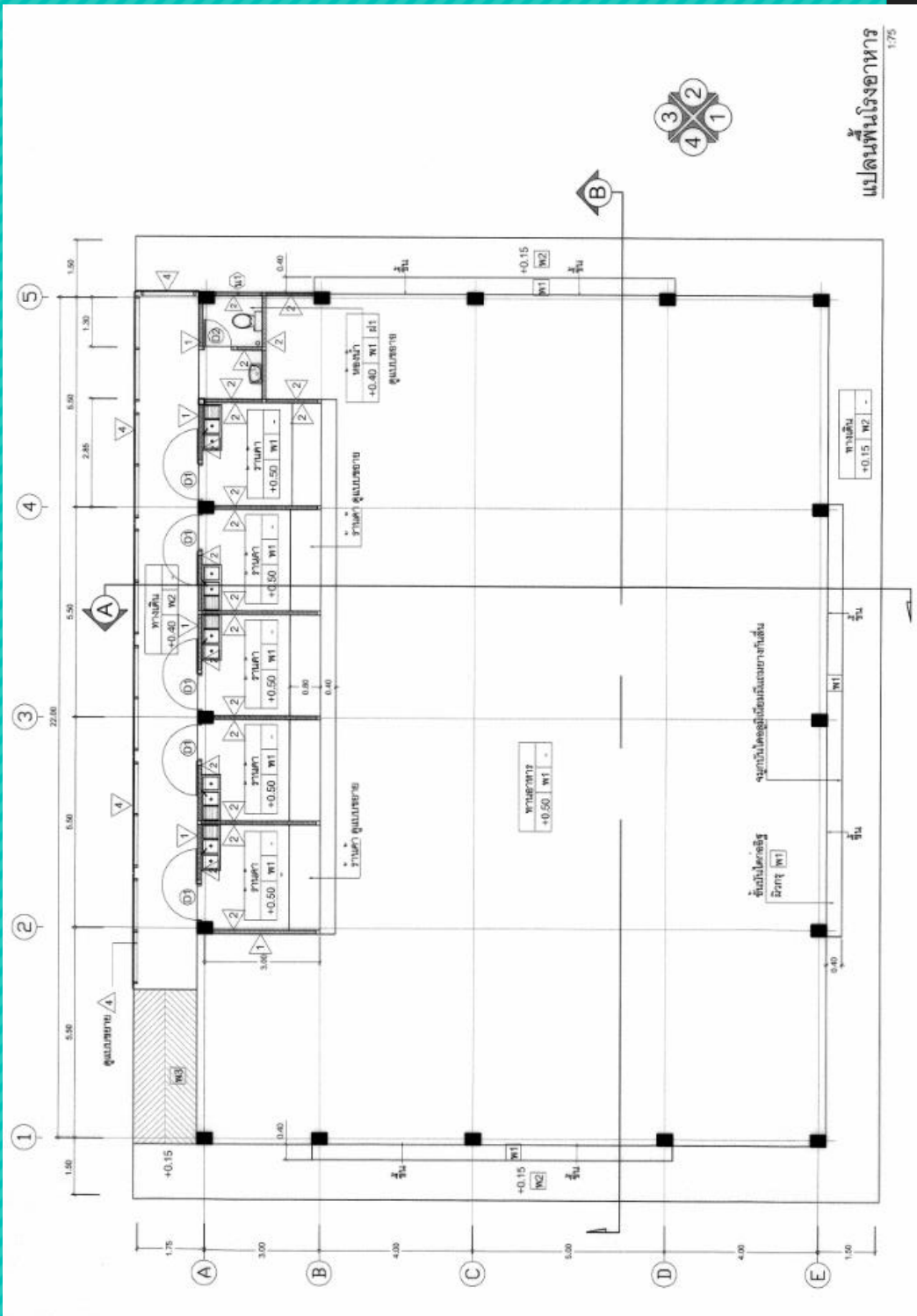

โรงพยาบาลขนาดเล็ก 260 เตียง
 19.00 x 24.00 เมตร สูง 6.30 เมตร

ราคากลาง ปังบฯ 2565 เป็นเงิน 3,601,000 บาท

แปลนพื้นโรงพยาบาล
 1:75



โรงอาหารขนาดกลาง 500 ที่นั่ง
ขนาดอาคาร 22.00 x 40.50 เมตร สูง 6.30 เมตร
ราคากลาง ปังบฯ 2565 เป็นเงิน 7,243,000 บาท



โรงอาหาร แบบ 101 ล./27 (พิเศษ)
(ปรับปรุงชั้นบนเป็นโรงพลศึกษา)

กรอบอาคาร 24.00 x 47.00 เมตร สูง 12.75 เมตร
ราคากลาง ปิงฯ 2565 เป็นเงิน 14,189,000 บาท

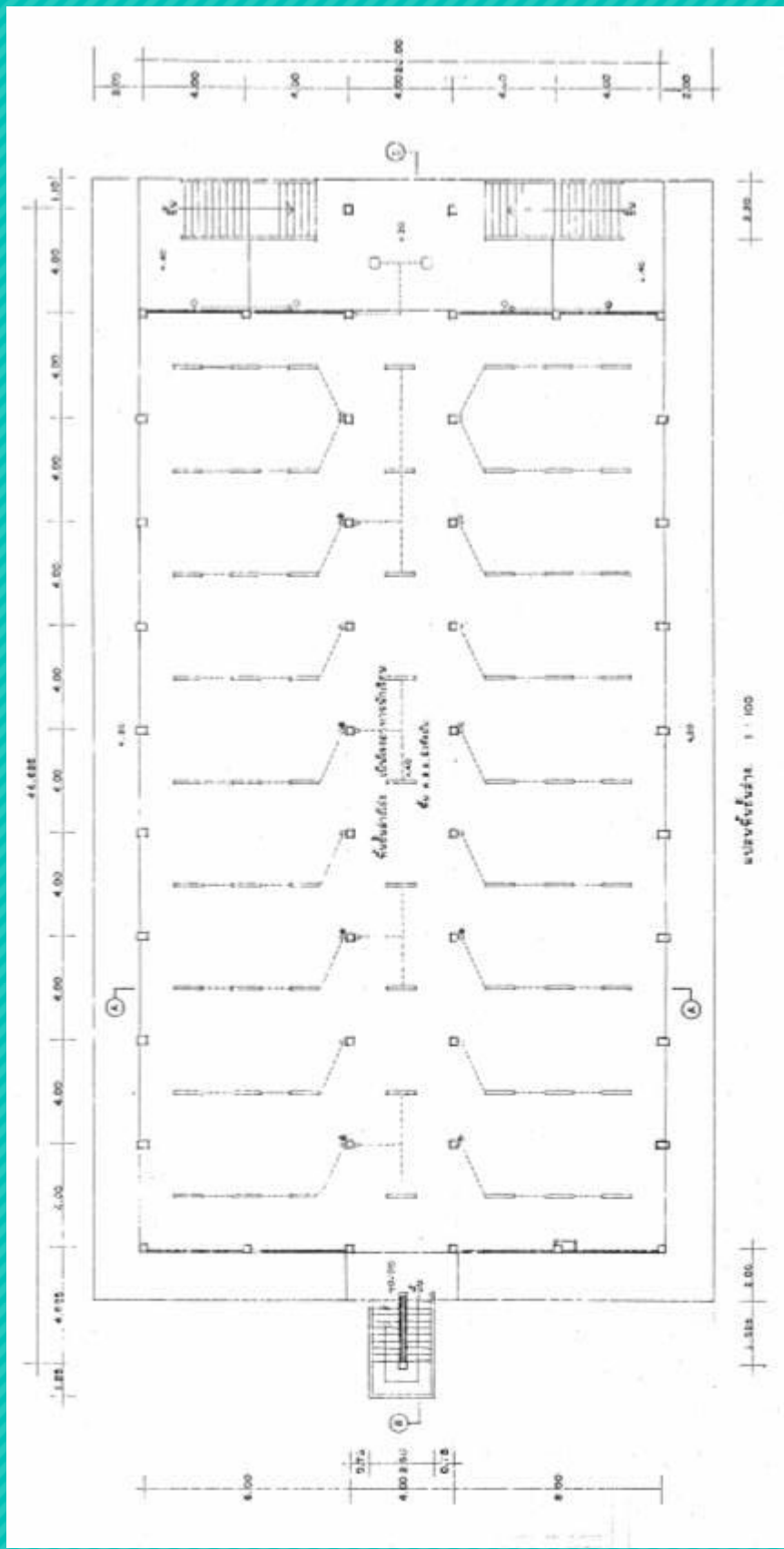

โรงอาหาร แบบ 101 ล./27 (พิเศษ) (ปรับปรุงชั้นบนเป็นโรงพลศึกษา)

กรอบอาคาร 24.00 x 47.00 เมตร สูง 12.75 เมตร
 ราคากลาง ปีงบประมาณ 2565 เป็นเงิน 14,189,000 บาท

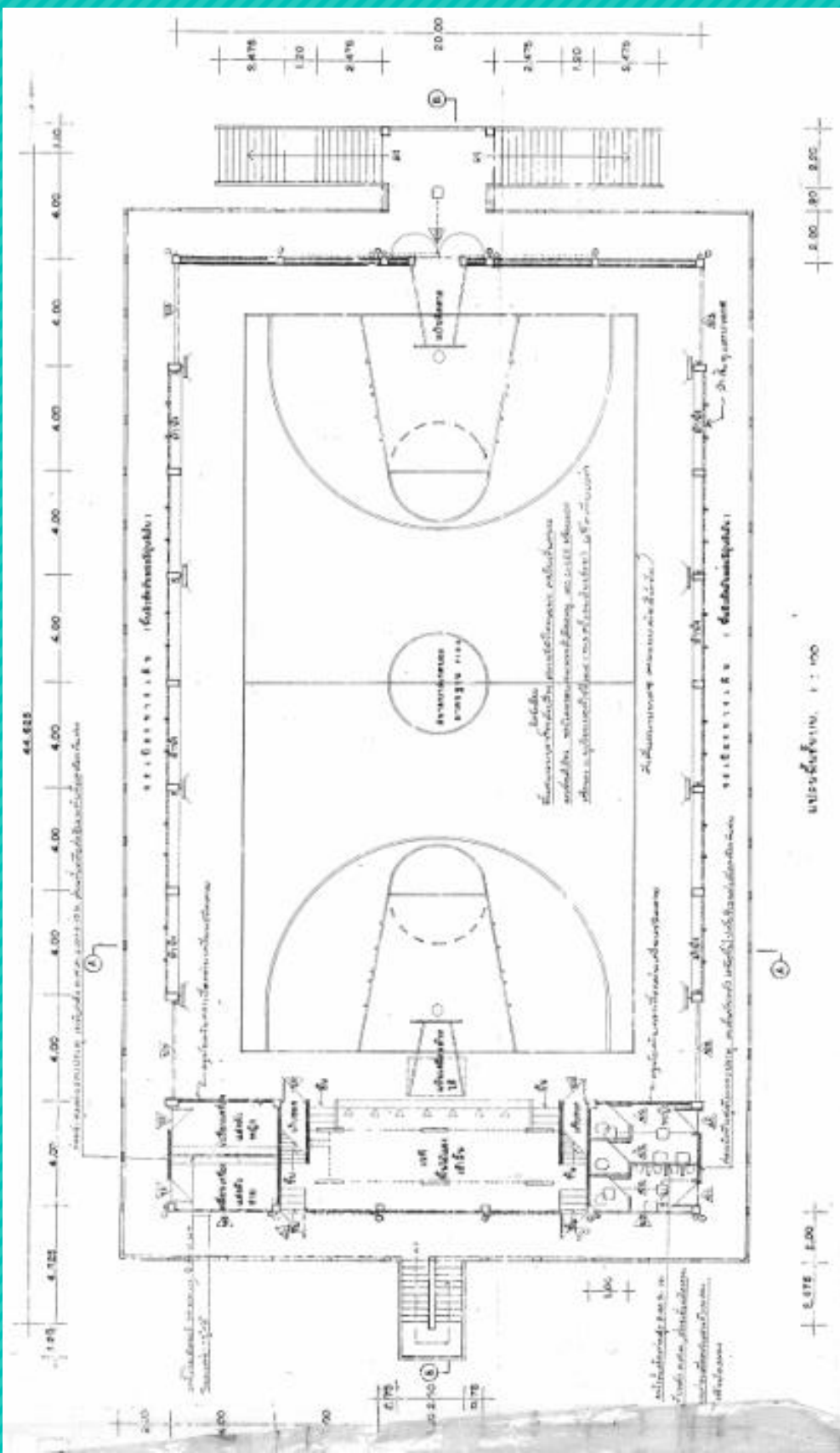

โรงอาหารแบบ 101 ล./27 (พิเศษ)
(ปรับปรุงชั้นบนเป็นโรงพลศึกษา)
กรอบอาคาร 24.00 x 47.00 เมตร สูง 12.75 เมตร
ราคากลาง งบฯ 2565 เป็นเงิน 14,189,000 บาท



อาคารหอประชุม 100/27

กรอบอาคาร 26.00 x 43.00 เมตร สูง 11.45 เมตร

ราคากลาง งบฯ 2565 เป็นเงิน 9,161,000 บาท

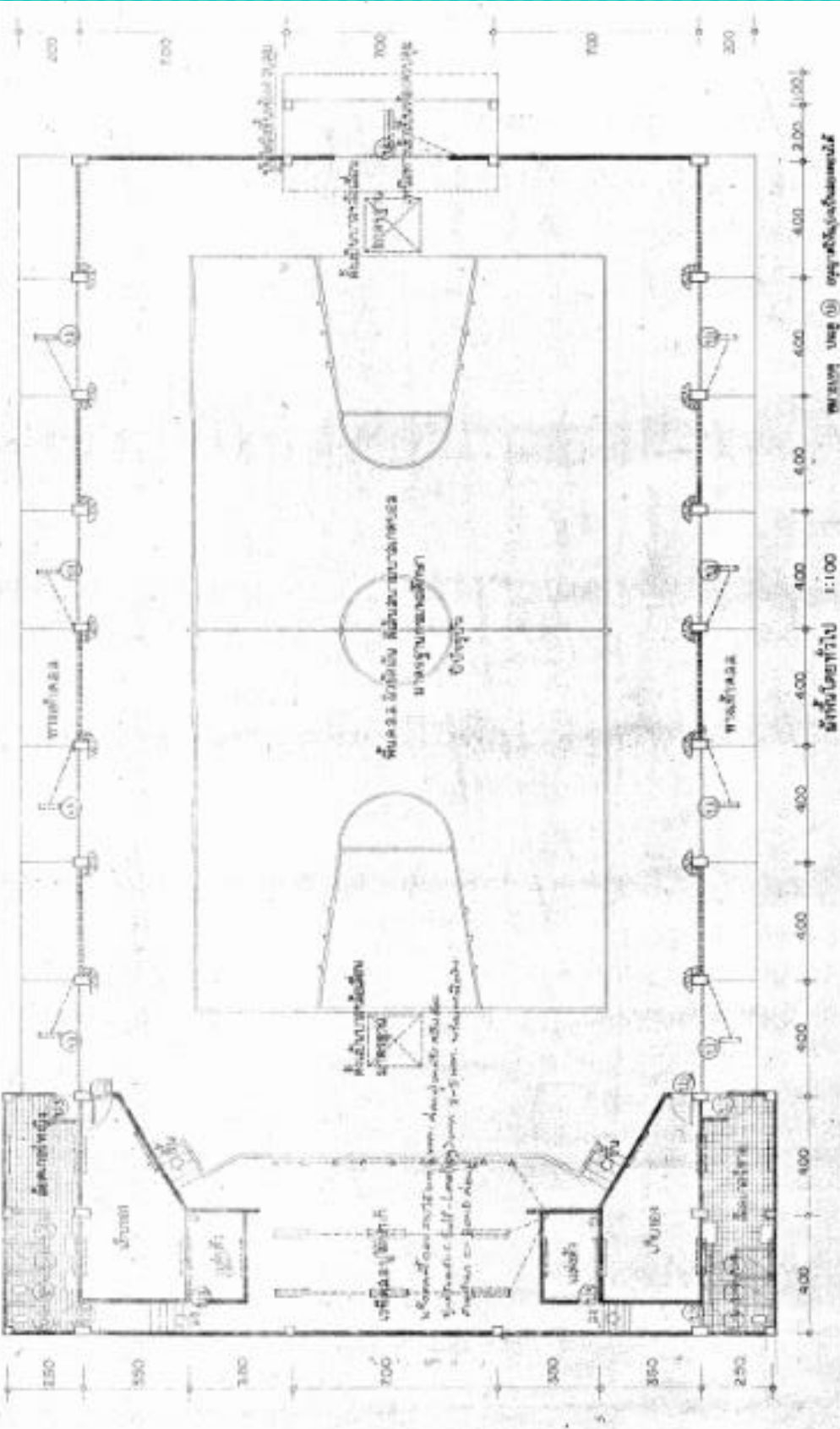

อาคารหอประชุม 100/27
 กรอบอาคาร 26.00 x 43.00 เมตร สูง 11.45 เมตร

ราคากลาง งบฯ 2565 เป็นเงิน 9,161,000 บาท



อาคารห้องสมุด

กรอบอาคาร 16.00 x 23.00 เมตร สูง 5.53 เมตร

ราคากลาง ینگบฯ 2565 เป็นเงิน 3,001,400 บาท

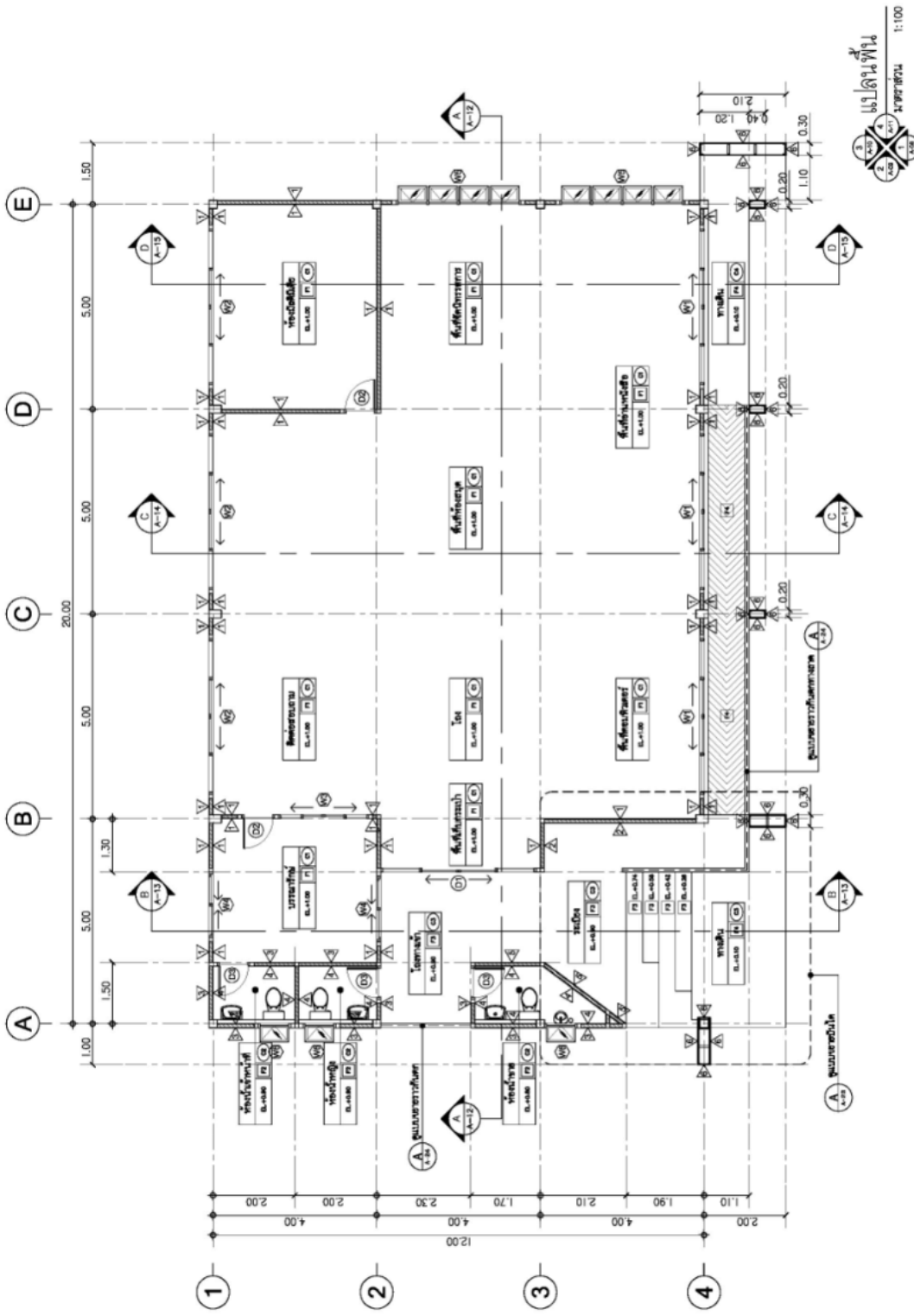

อาคารห้องสมุด
กรอบอาคาร 16.00 x 23.00 เมตร สูง 5.53 เมตร
ราคากลาง ینگบฯ 2565 เป็นเงิน 3,001,000 บาท

หลังคาคลุมลานอเนกประสงค์

กลุ่มออกแบบและก่อสร้าง สำนักงานคณะกรรมการการศึกษาขั้นพื้นฐาน

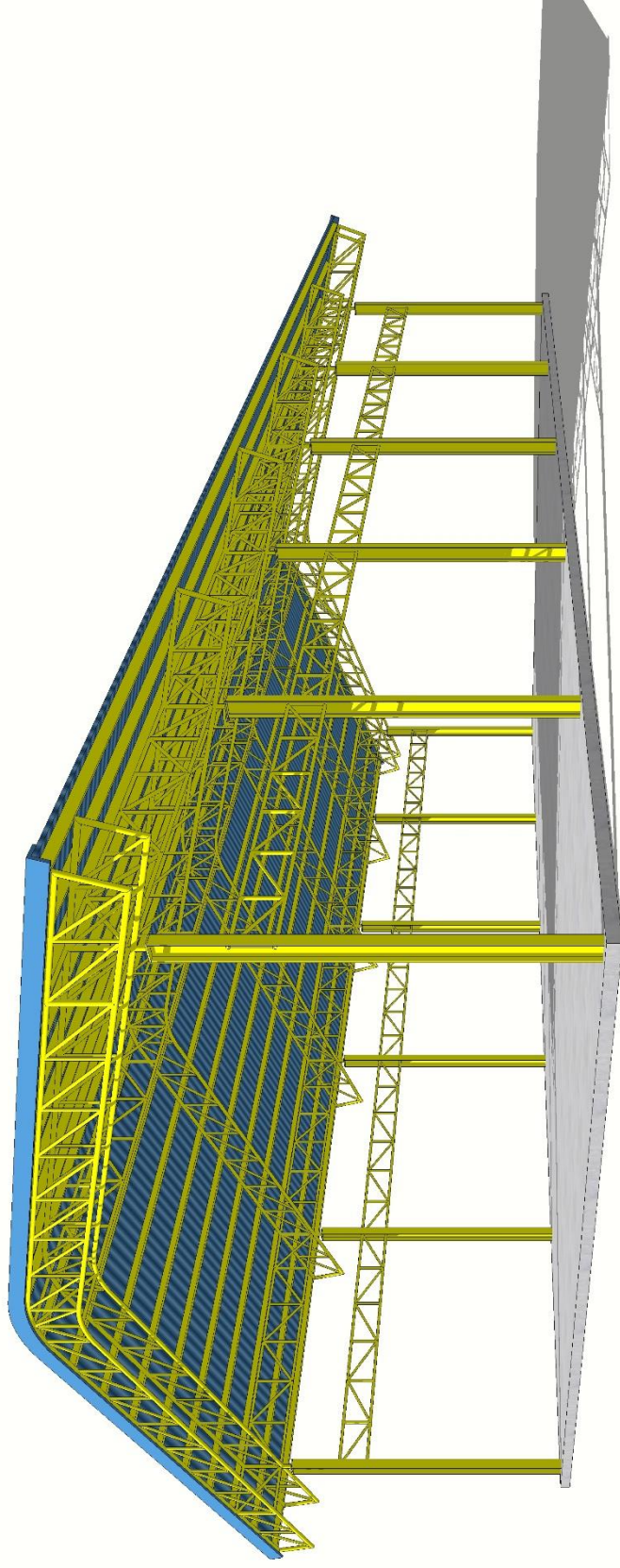

แบบหลังคาคลุมลานอเนกประสงค์ขนาดเล็ก (มีพื้น คสล.)

ขนาด 19x32 ม.

ราคากลาง ینگบฯ 2565 เป็นเงิน 2,135,000 บาท

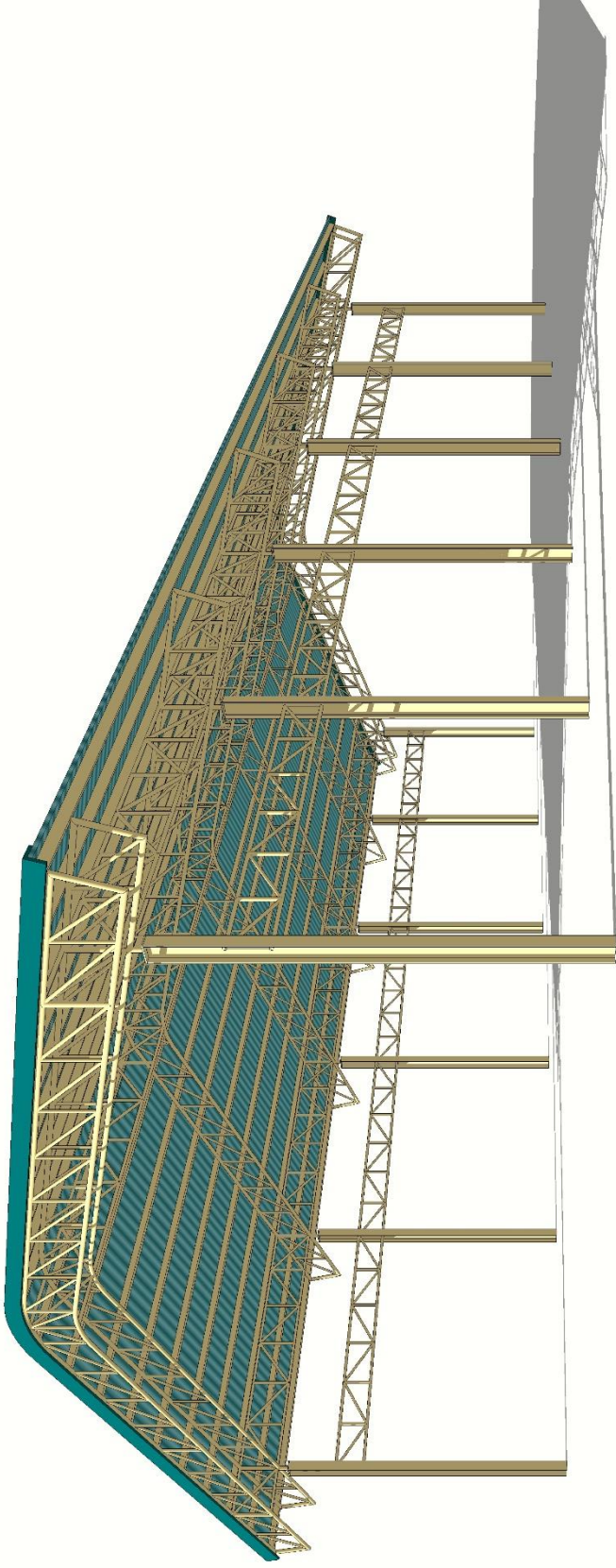

แบบหลังคาคลุมลานอเนกประสงค์ขนาดใหญ่ (ไม่มีพื้น คสล.)

ขนาด 19x32 ม.

ราคากลาง ینگฯ 2565 เป็นเงิน 1,766,000 บาท

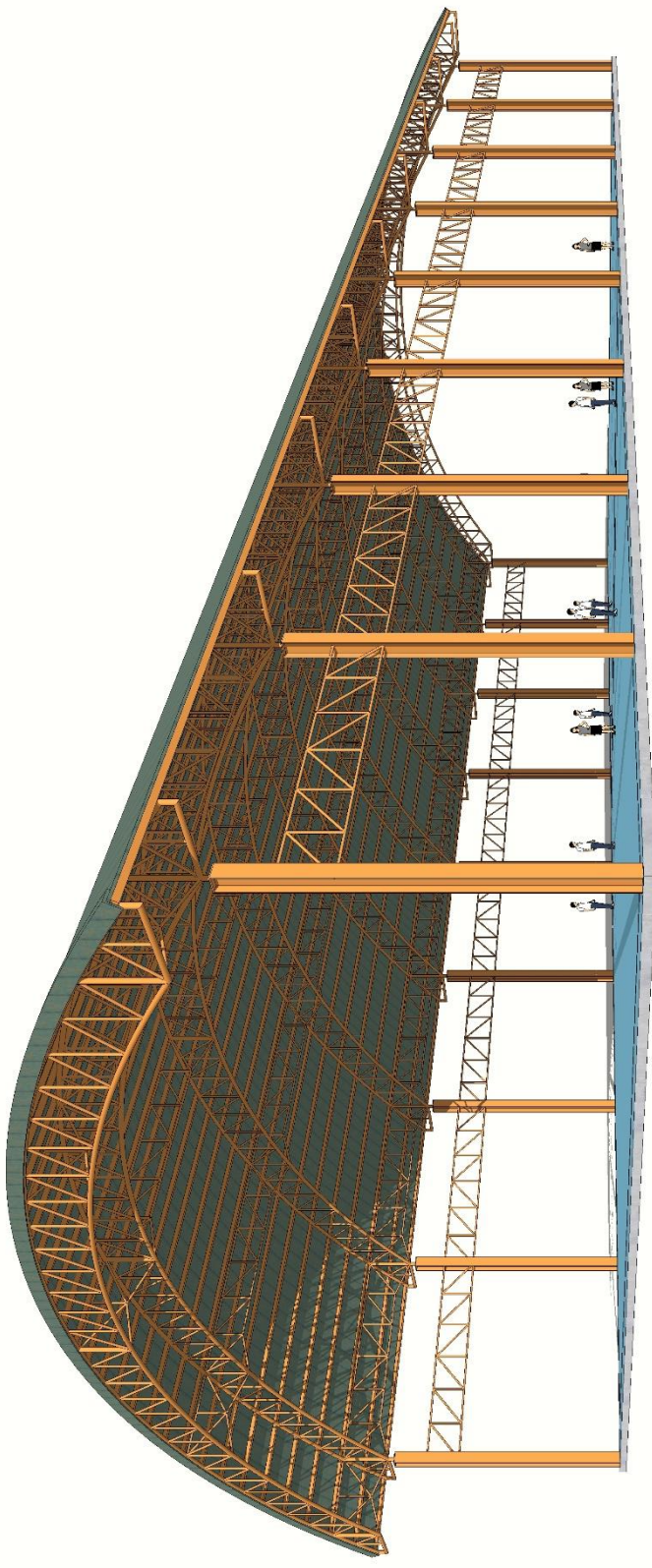

แบบหลังคาคลุมลานอเนกประสงค์ขนาดใหญ่ (มีพื้น คสล.)

ขนาด 31x52 ม.

ราคากลาง ings 2565 เป็นเงิน 5,182,000 บาท

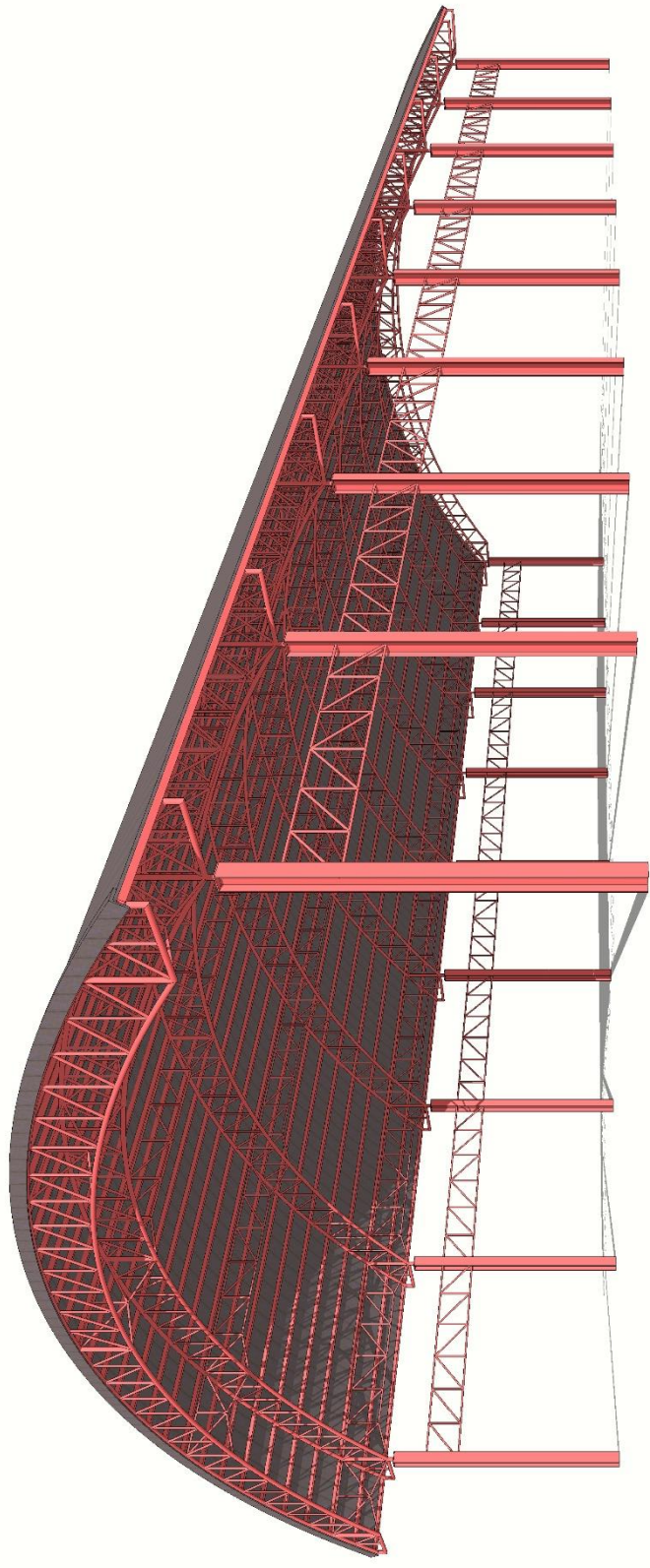

แบบหลังคาคลุมลานอเนกประสงค์ขนาดใหญ่ (ไม่มีพื้น คสล.)

ขนาด 31x52 ม.

ราคากลาง ینگฯ 2565 เป็นเงิน 4,081,000 บาท

โรงฝึกงาน

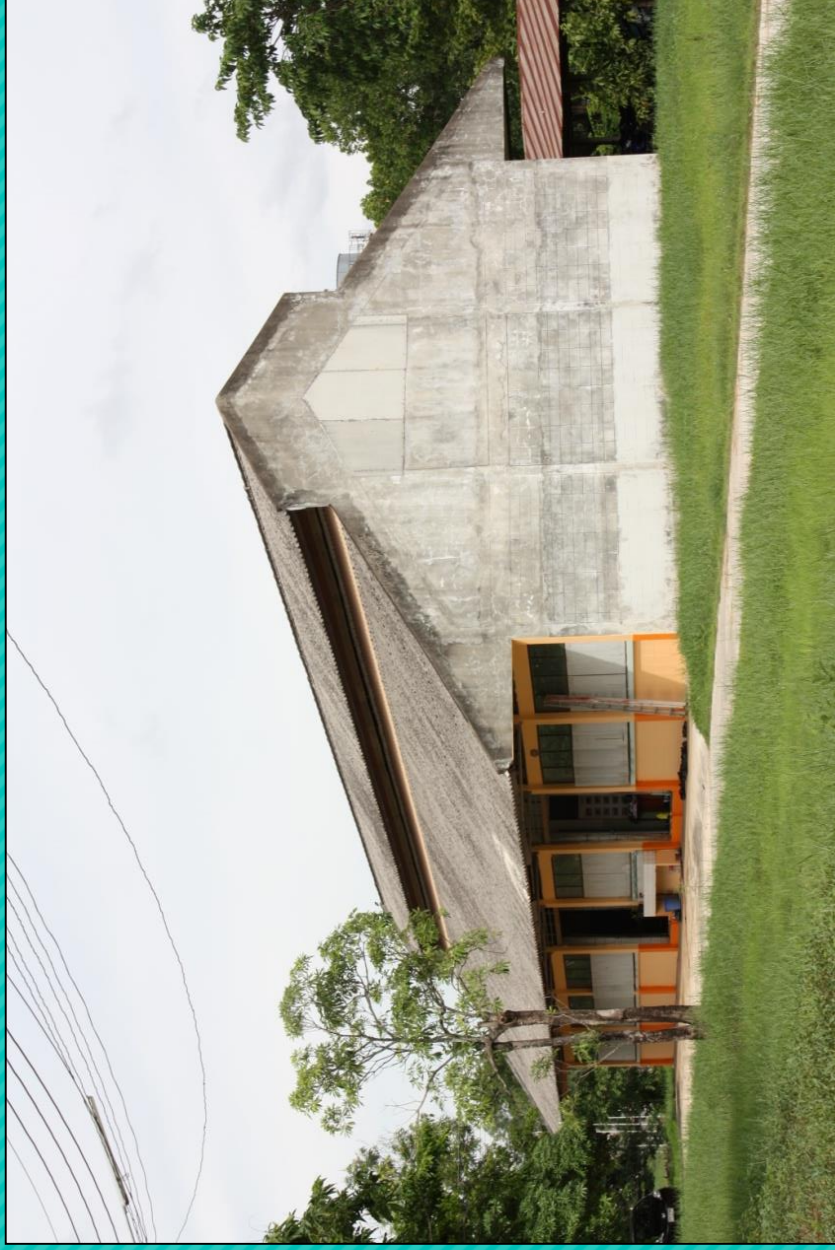

อาคารโรงฝึกงาน 102/27

กรอบอาคาร 13.00 x 34.00 เมตร สูง 4.40 เมตร
ราคากลาง งบฯ 2565 เป็นเงิน 3,201,000 บาท

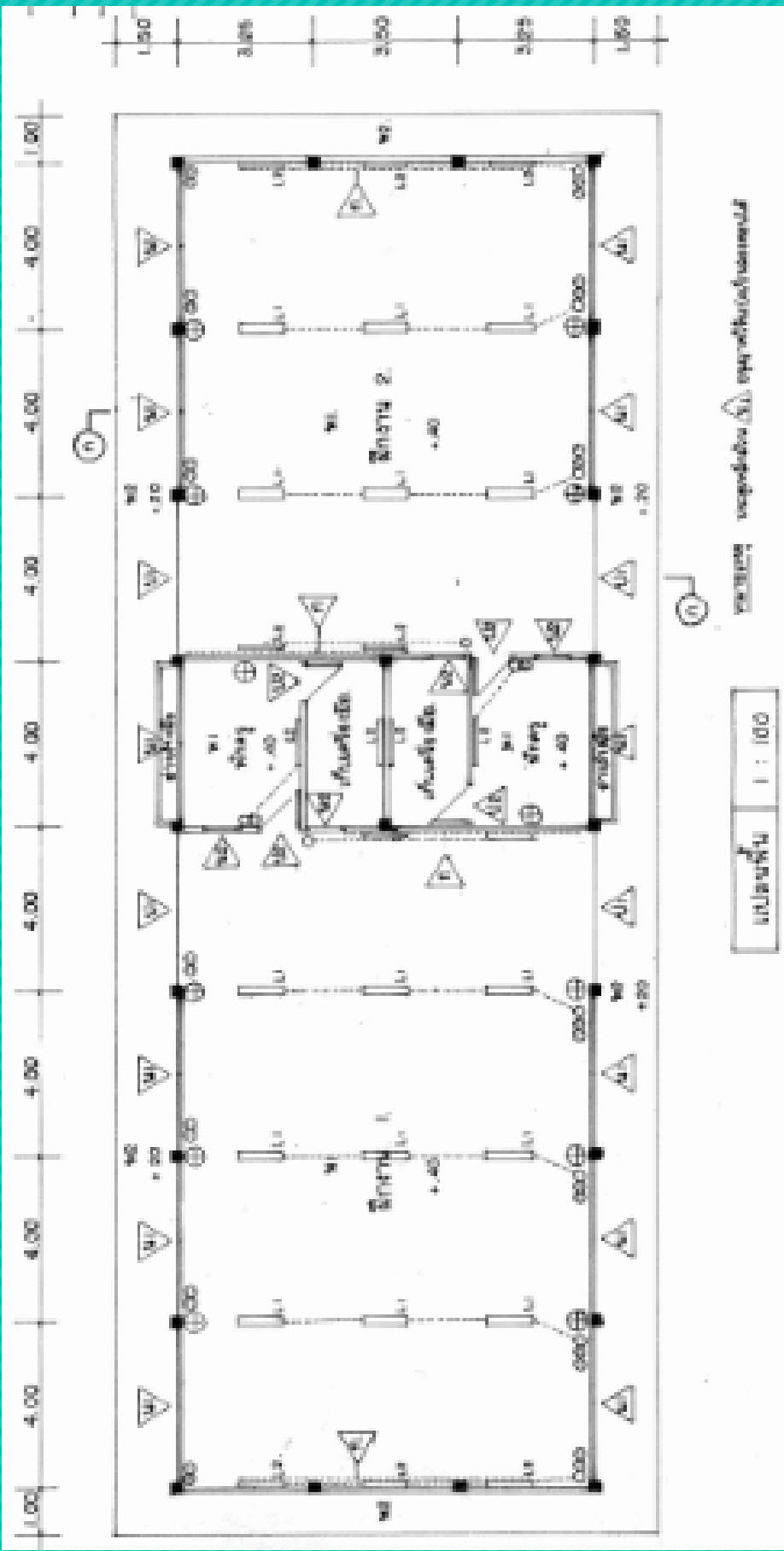

อาคารโรงฝึกงาน 102/27

กรอบอาคาร 13.00 x 34.00 เมตร สูง 4.40 เมตร
ราคากลาง ปังบฯ 2565 เป็นเงิน 3,201,000 บาท

โรงฝึกงาน 204/27

กรอบอาคาร 14.00 x 34.00 เมตร สูง 7.40 เมตร

ราคากลาง ๒๕๖๕ เป็นเงิน 6,092,000 บาท



อาคารฝึกงานแบบ 306 ล. / 27

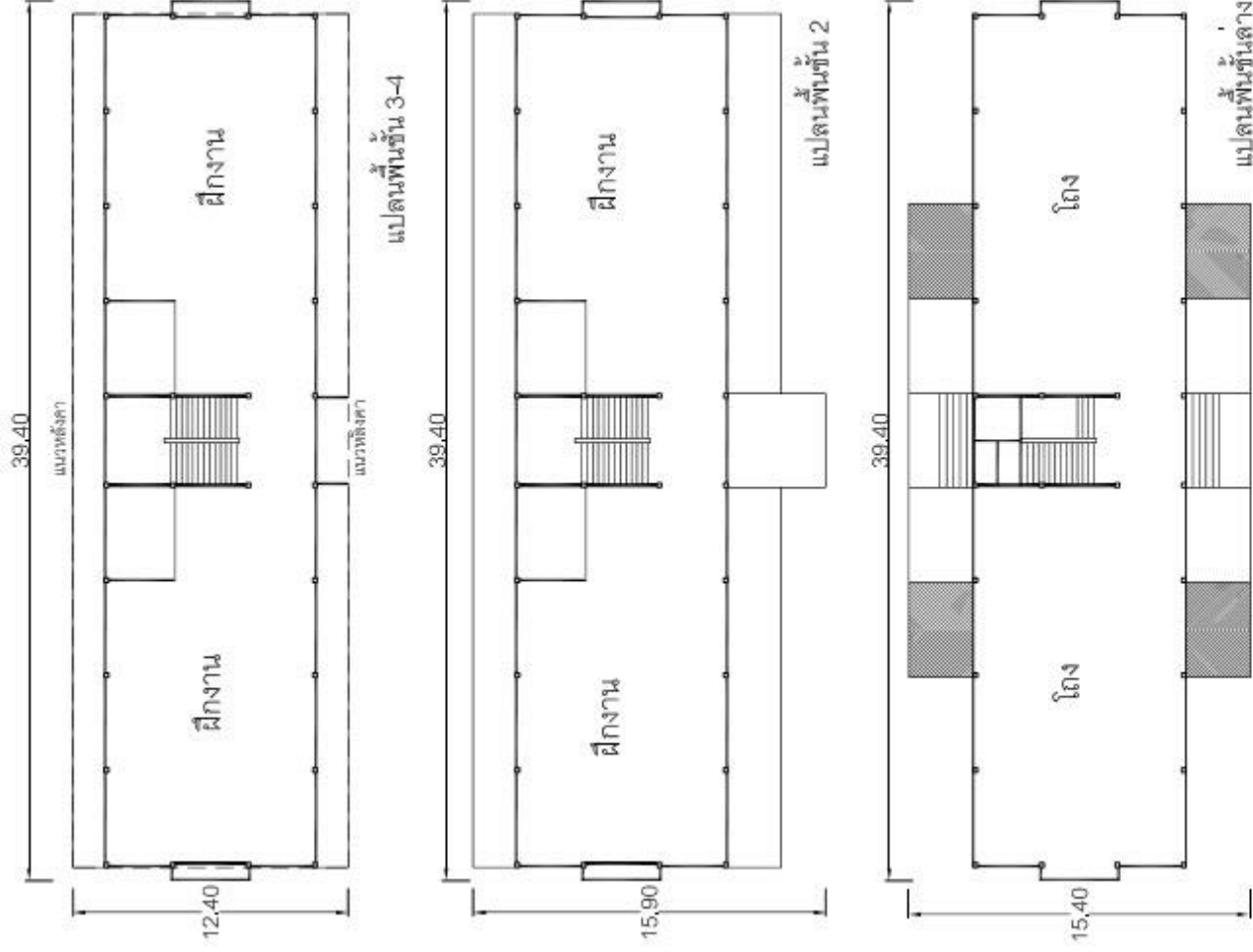

โรงฝึกงาน 306 ล./27

กรอบอาคาร 12.50 x 40.00 เมตร

สูง 10.90 เมตร

ราคากลาง ปีงบประมาณ 2565

เป็นเงิน 9,574,640 บาท

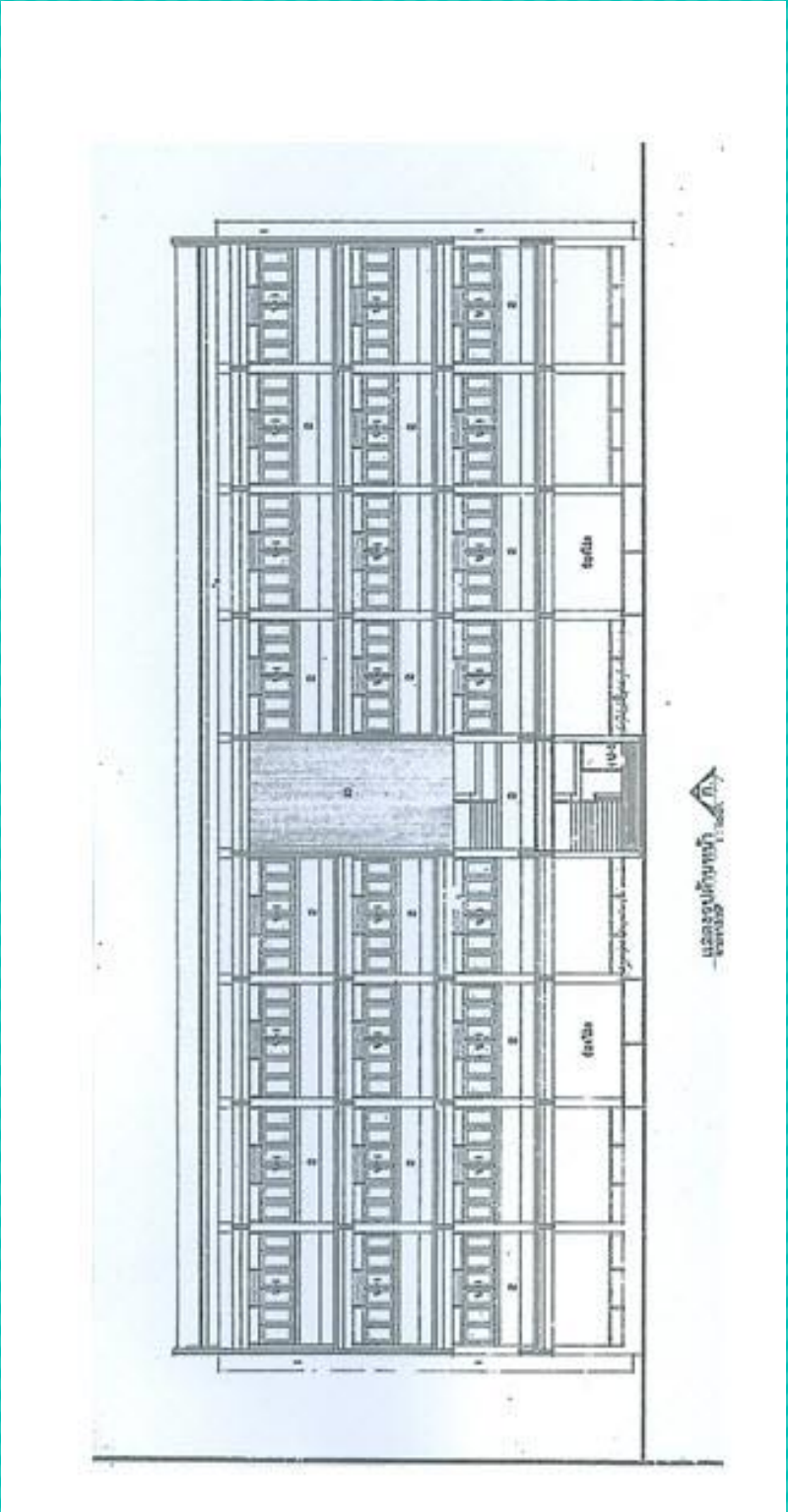

โรงฝึกงาน 306 ล./27

กรอบอาคาร 12.50 x 40.00 เมตร สูง 10.90 เมตร
ราคากลาง ینگบฯ 2565 เป็นเงิน 9,574,640 บาท

บ้านพักครู บ้านพักนักเรียน

กลุ่มออกแบบและก่อสร้าง สำนักงานคณะกรรมการการศึกษาขั้นพื้นฐาน



บ้านพักครู 8 ครอบครัว

กรอบอาคาร 8.50 x 31.00 เมตร สูง 8.25 เมตร
ราคากลาง งบฯ 2565 เป็นเงิน 4,142,000 บาท

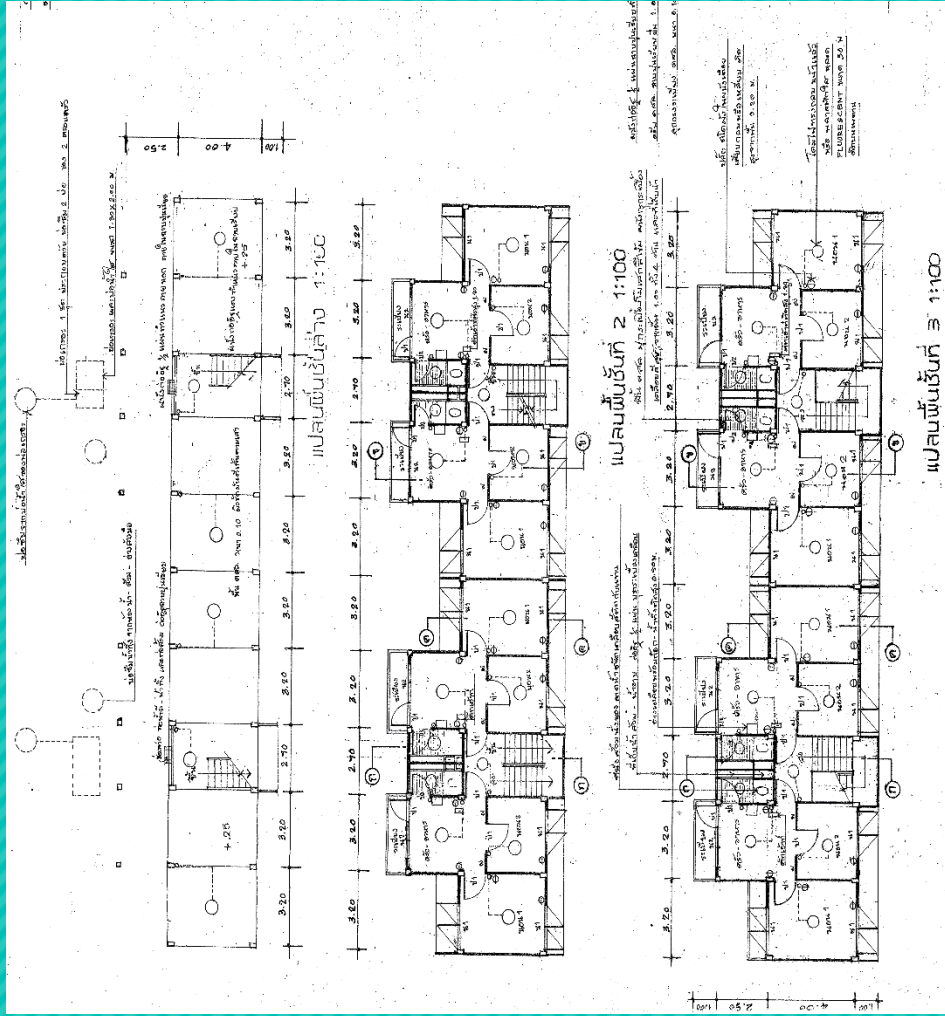

บ้านพักครู 8 ครอบครั้ว
กรอบอาคาร 8.50 x 31.00 เมตร สูง 8.25 เมตร
ราคากลาง ینگบฯ 2565 เป็นเงิน 4,142,000 บาท

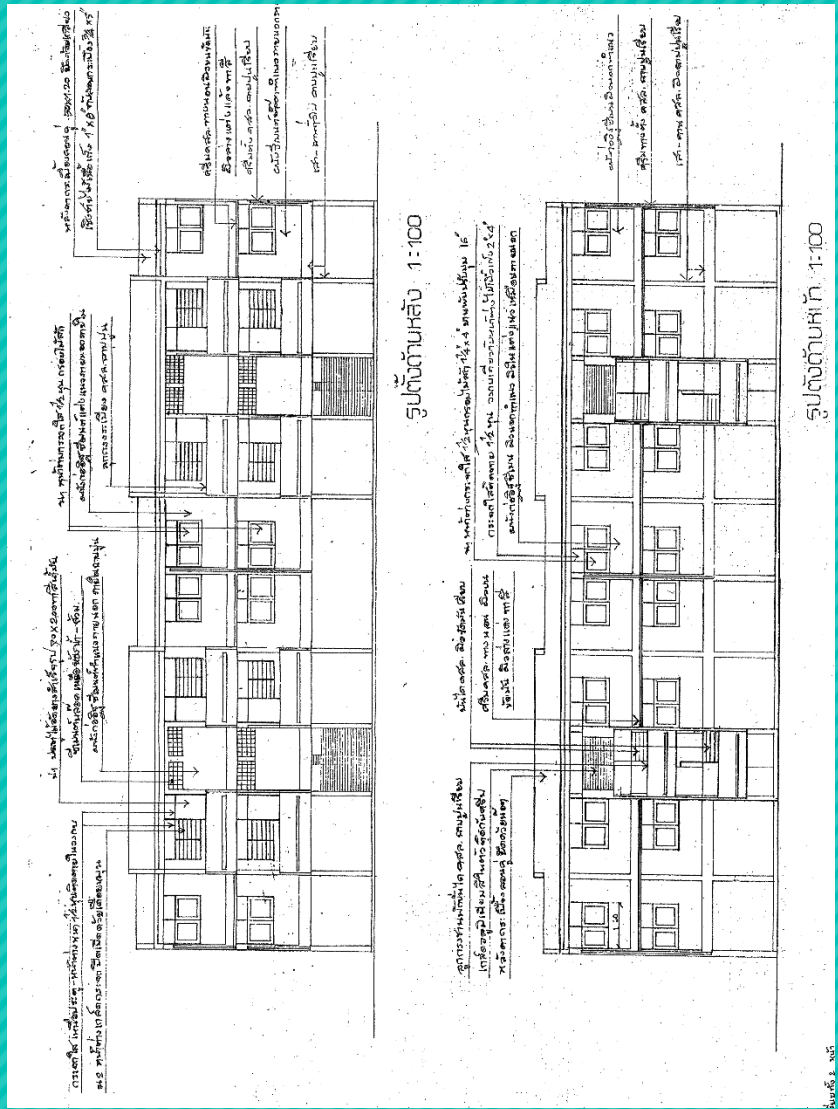

รูปตัดตามหลัง 1:100

รูปตัดตามหน้า 1:100

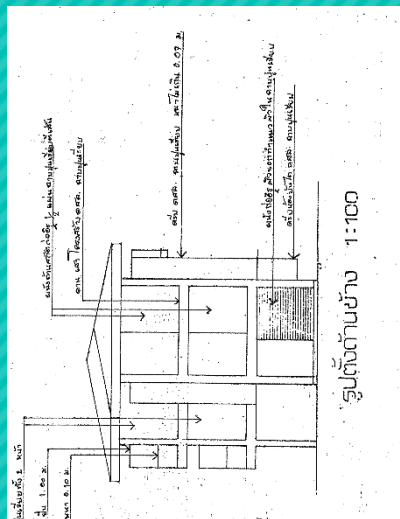

รูปตัดตามข้าง 1:100

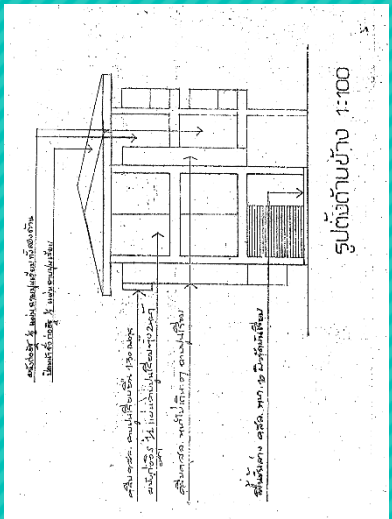

รูปตัดตามข้าง 1:100

กรอบอาคาร 8.50 x 31.00 เมตร สูง 8.25 เมตร

บ้านพักครู 8 ครอบครัว

ราคากลาง ปิงปว 2565 เป็นเงิน 4,142,000 บาท



บ้านพักข้าราชการระดับชำนาญงาน (ระดับ1-2) หรือเทียบเท่า (บ้านแฝด)

บ้านพักครู 204/61(ผ)

กรอบอาคาร 10.00 x 14.00 เมตร สูง 8.70 เมตร

ราคากลาง ینگบฯ 2565 ینگเงิน 1,649,000 บาท

แปลนชั้นล่าง

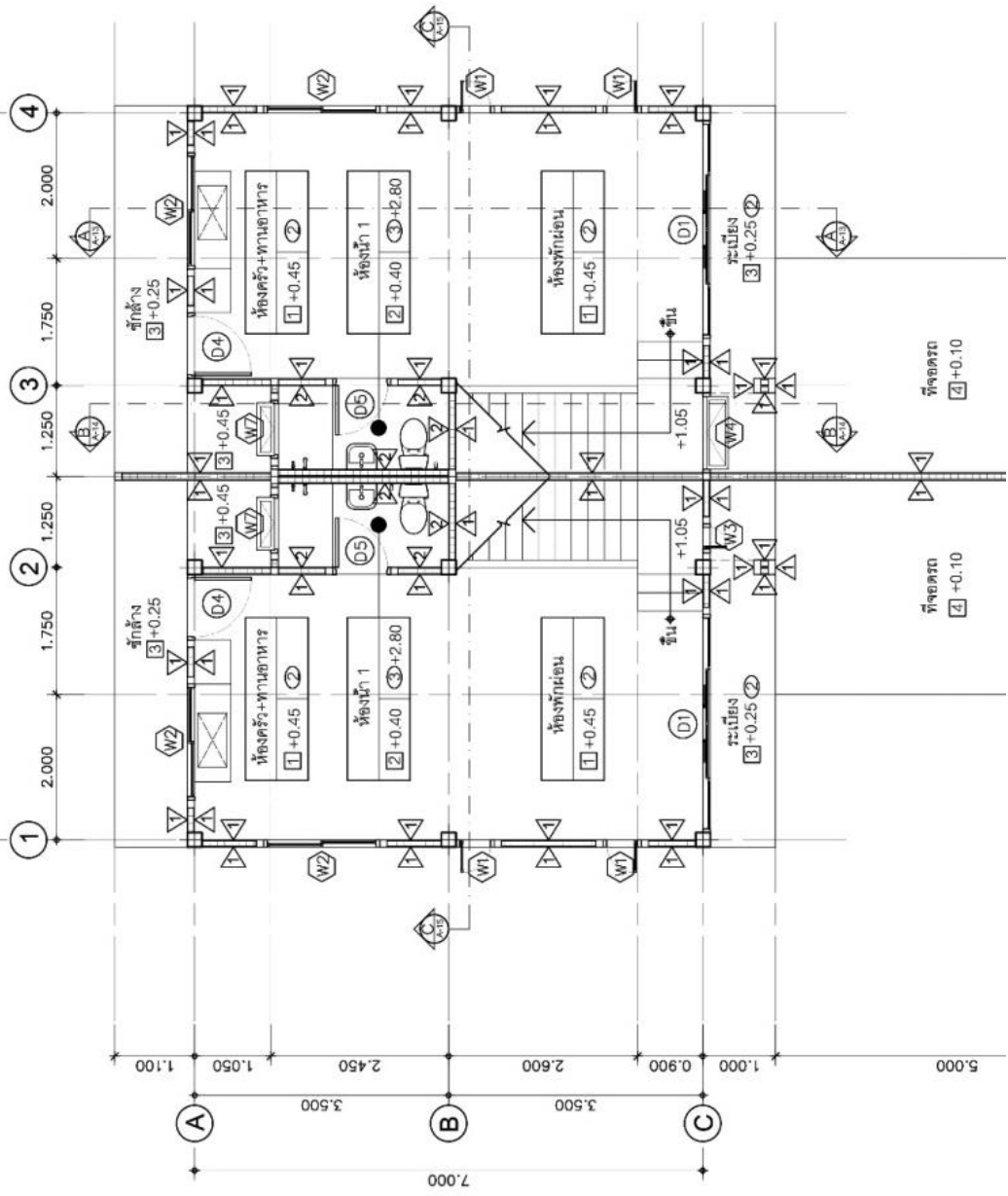

บ้านพักข้าราชการระดับชำนาญงาน (ระดับ1-2) หรือเทียบเท่า

(บ้านแฝด) บ้านพักครุ 204/61(ผ)

กรอบอาคาร 10.00 x 14.00 เมตร สูง 8.70 เมตร

ราคากลาง งบฯ 2565 เป็นเงิน 1,649,000 บาท

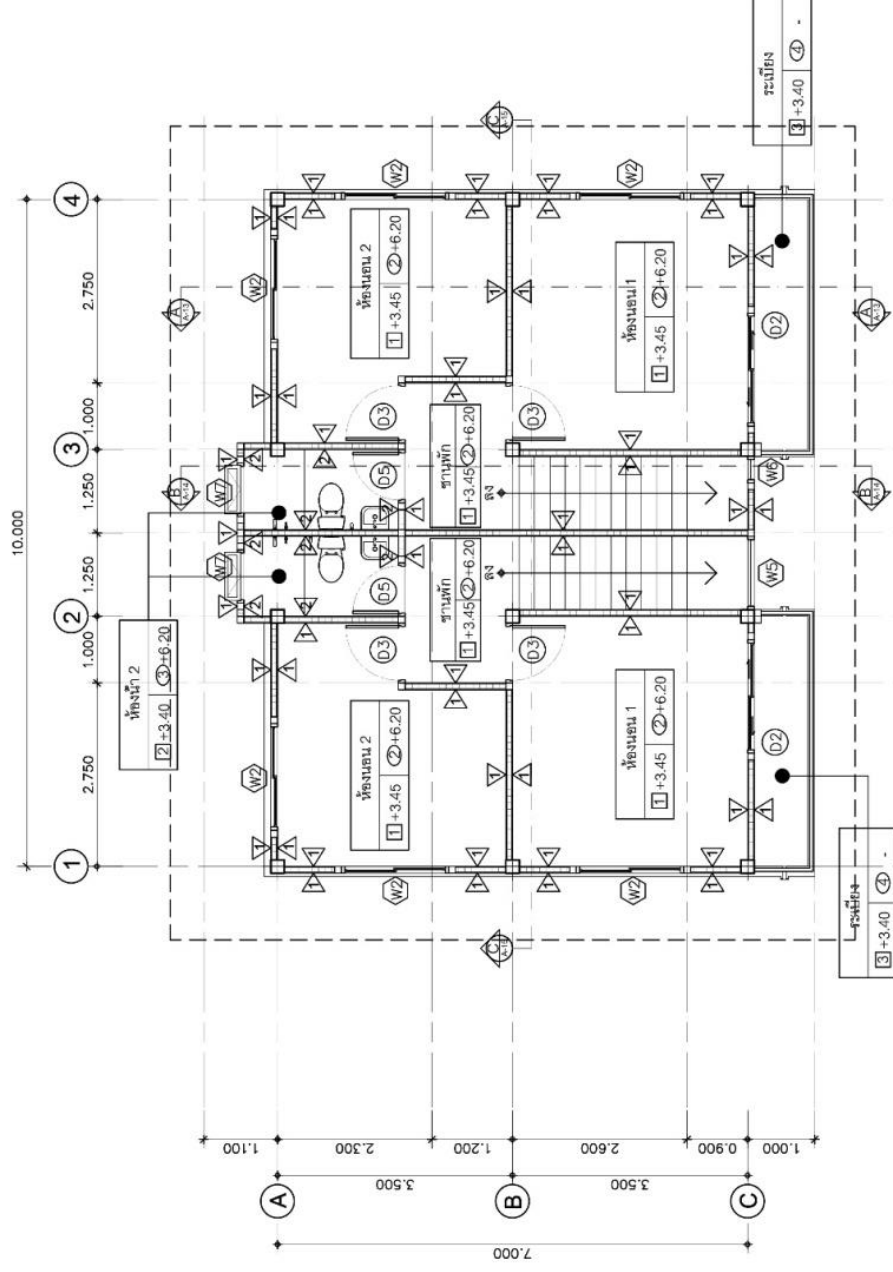

แปลนชั้นบน

บ้านพักข้าราชการระดับชำนาญงาน (ระดับ1-2) หรือเทียบเท่า (บ้านแฝด) บ้านพักครู 204/61(ผ)

กรอบอาคาร 10.00 x 14.00 เมตร สูง 8.70 เมตร
 ราคากลาง ปิงฯ 2565 เป็นเงิน 1,649,000 บาท



บ้านพักข้าราชการระดับอาวุโสและชำนาญการ เนื้อที่ 87 ตรม.

กรอบอาคาร 8.00 x 8.00 เมตร สูง 6.30 เมตร

ราคากลาง งบฯ 2565 เป็นเงิน 1,189,000 บาท



บ้านพักข้าราชการระดับอาวุโสและชำนาญการ เนื้อที่ 87 ตรม.

กรอบอาคาร 8.00 x 8.00 เมตร สูง 6.30 เมตร

ราคากลาง ینگบฯ 2565 เป็นเงิน 1,189,000 บาท

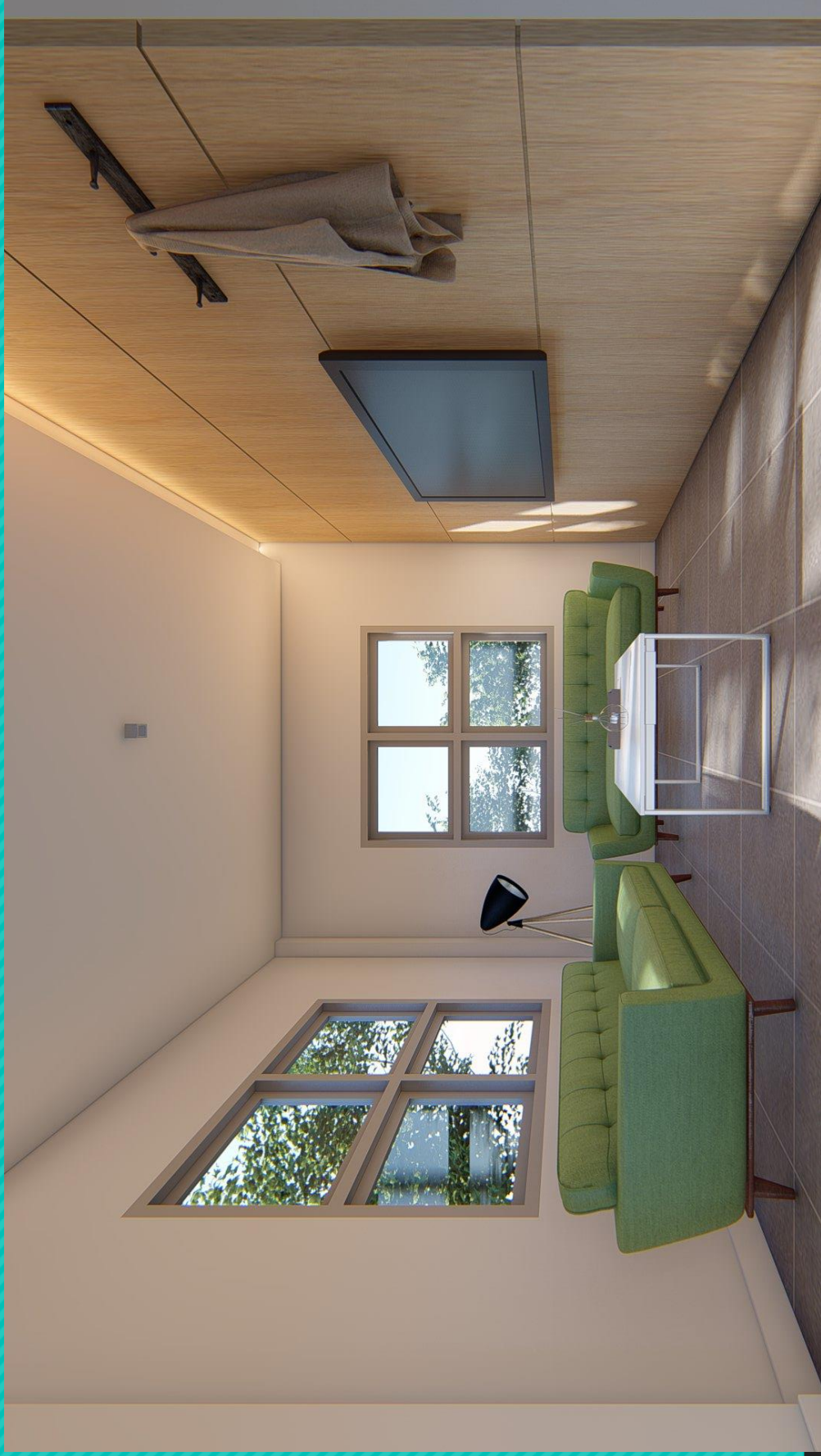

บ้านพักข้าราชการระดับอาวุโสและชำนาญการ เนอท์ 87 ตรม.

กรอบอาคาร 8.00 x 8.00 เมตร สูง 6.30 เมตร

ราคากลาง ینگฯ 2565 เป็นเงิน 1,189,000 บาท

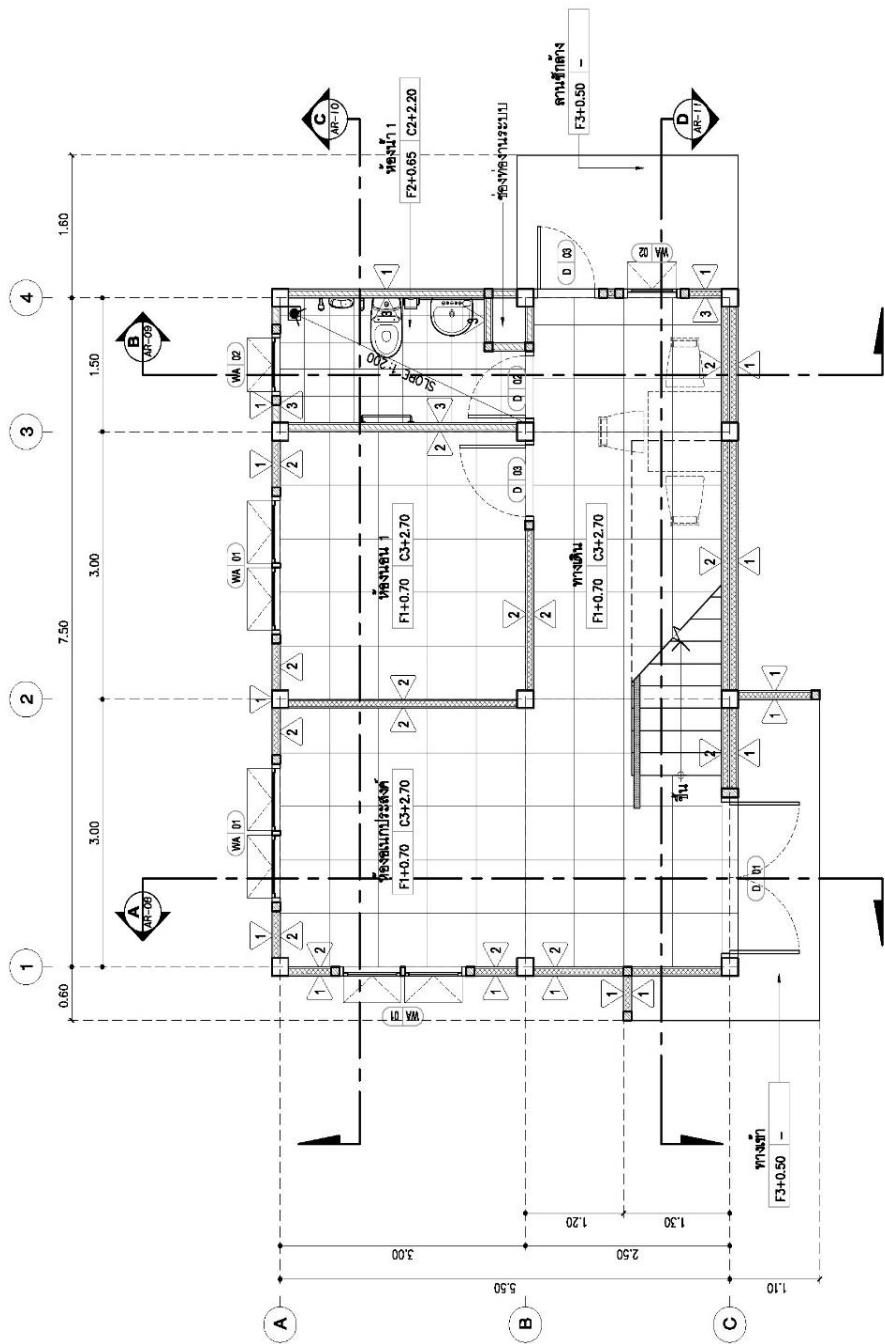

แปลนชั้น
สถาปัตย์

1

1 : 50

บ้านพักข้าราชการระดับอาวุโสและชำนาญการ เนื้อที่ 87 ตรม.
 กรอบอาคาร 8.00 x 8.00 เมตร สูง 6.30 เมตร

ราคากลาง ปีงบประมาณ 2565 เป็นเงิน 1,189,000 บาท

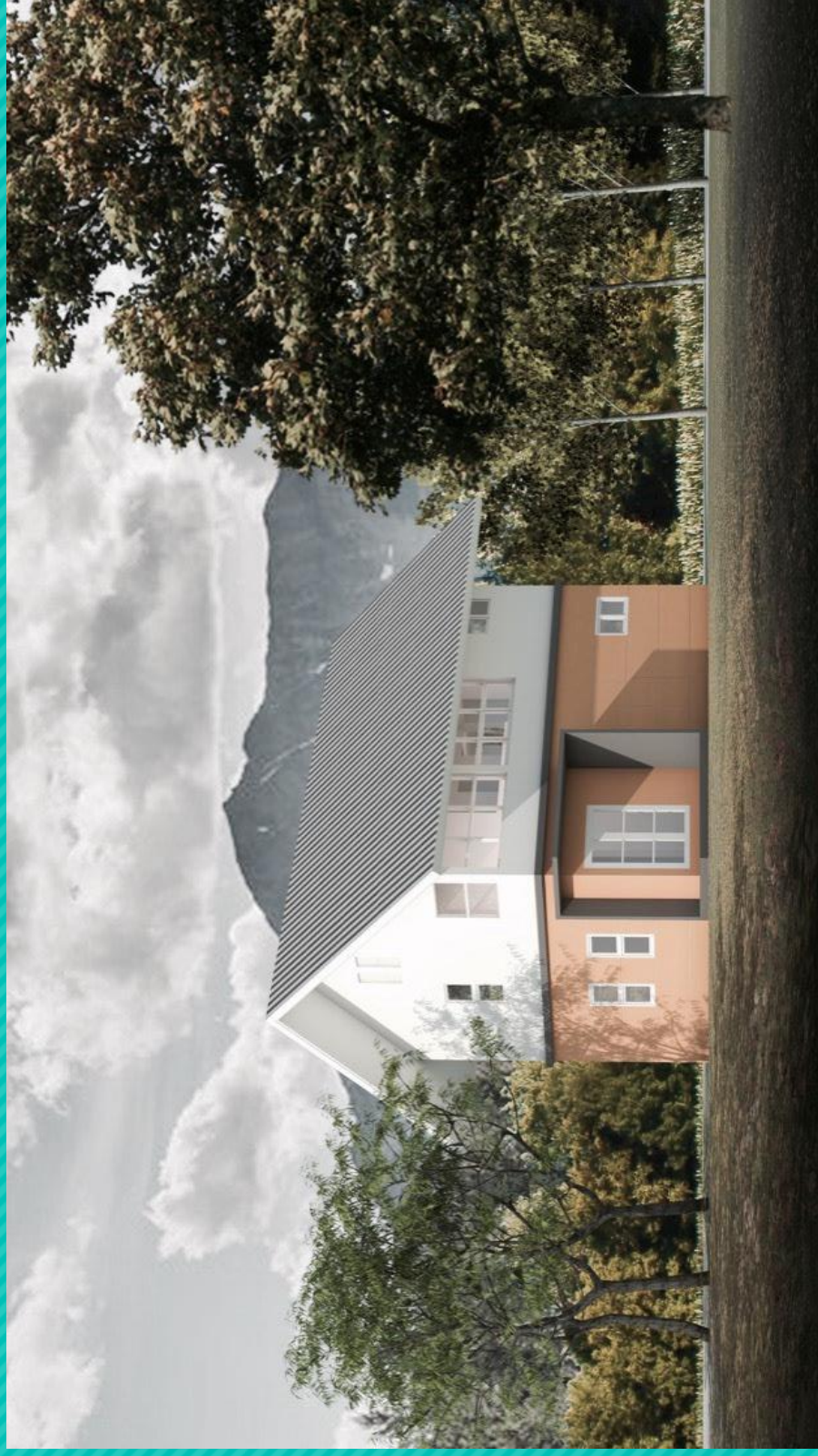

บ้านพักข้าราชการอำนวยการระดับต้นและชำนาญการพิเศษ

เนื้อที่ 105 ตรม.

กรอบอาคาร 5.50 x 9.00 เมตร

ราคากลาง ینگบฯ 2565 เป็นเงิน 1,539,000 บาท

บ้านพักข้าราชการอำนาจการระดับต้นและชำนาญการพิเศษ

เนื้อที่ 105 ตรม.

กรอบอาคาร 5.50 x 9.00 เมตร

ราคากลาง ปังบฯ 2565 เป็นเงิน 1,539,000 บาท

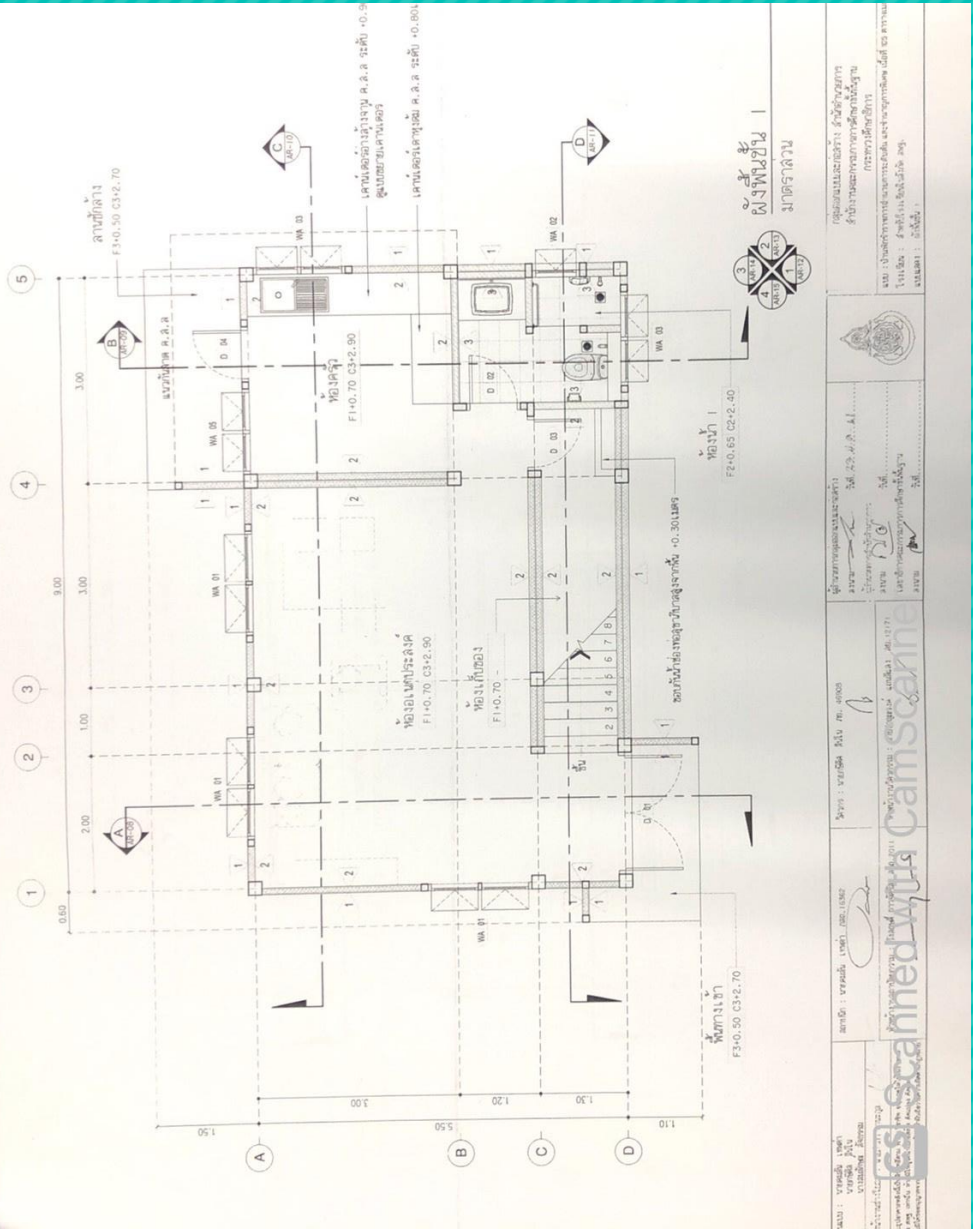

บ้านพักข้าราชการอำเภอยกการระดับต้นและชำนาญการพิเศษ

เนื้อที่ 105 ตรม.

กรอบอาคาร 5.50 x 9.00 เมตร

ราคากลาง ปีงบประมาณ 2565 เป็นเงิน 1,539,000 บาท

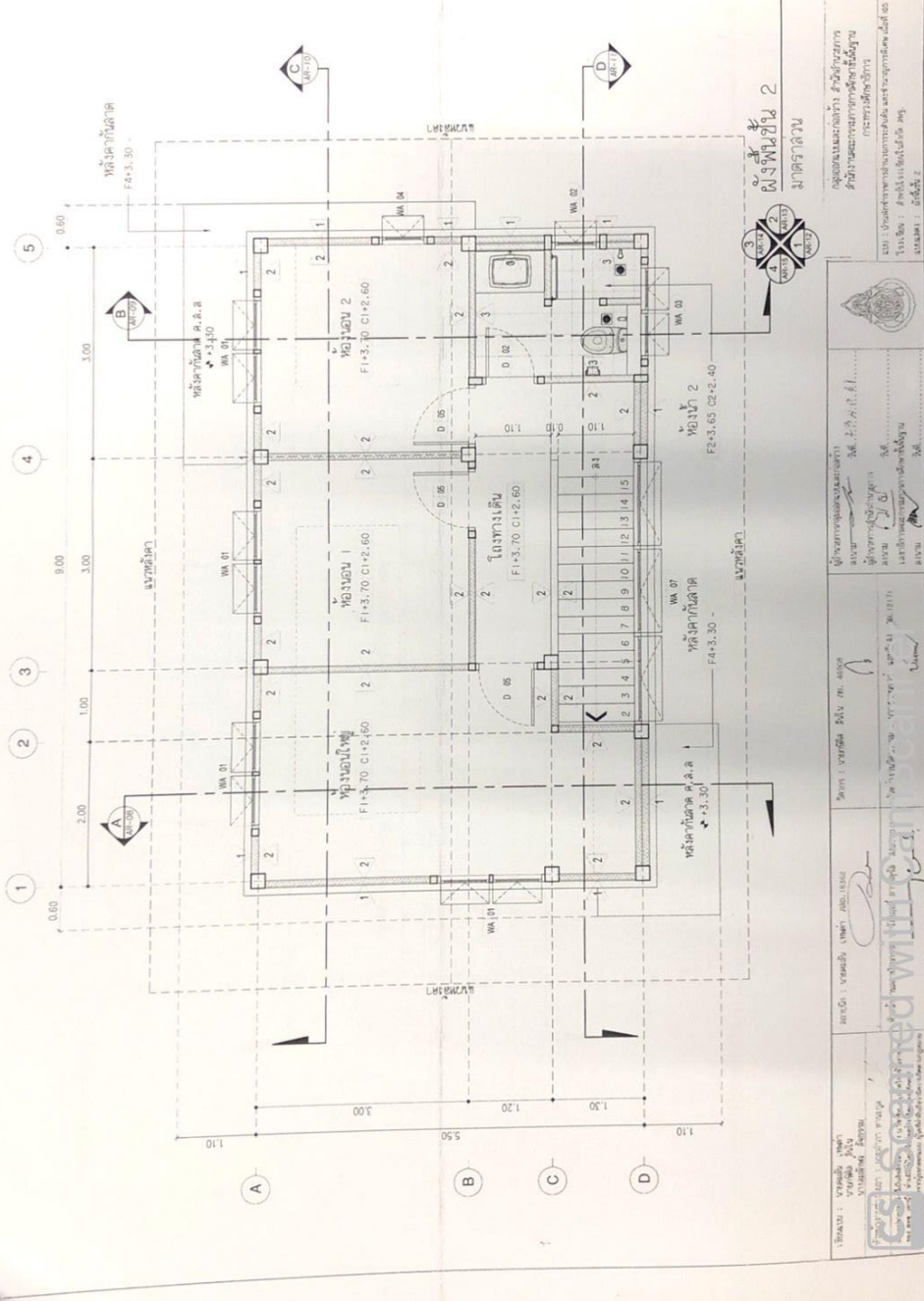

บ้านพักนักเรียน

กลุ่มออกแบบและก่อสร้าง สำนักงานคณะกรรมการการศึกษาขั้นพื้นฐาน



**แบบรูปรายการก่อสร้างบ้านพักนักศึกษา โครงการบริการปฏิบัติการศึกษาเกษตร
เพื่อชีวิตของวิทยาลัยเกษตรและเทคโนโลยีราชบุรี**

กรอบอาคาร 11.50 x 27.00 เมตร สูง 3.10 เมตร
ราคากลางก่อสร้าง งบ 2564 เป็นเงิน 1,402,000 บาท

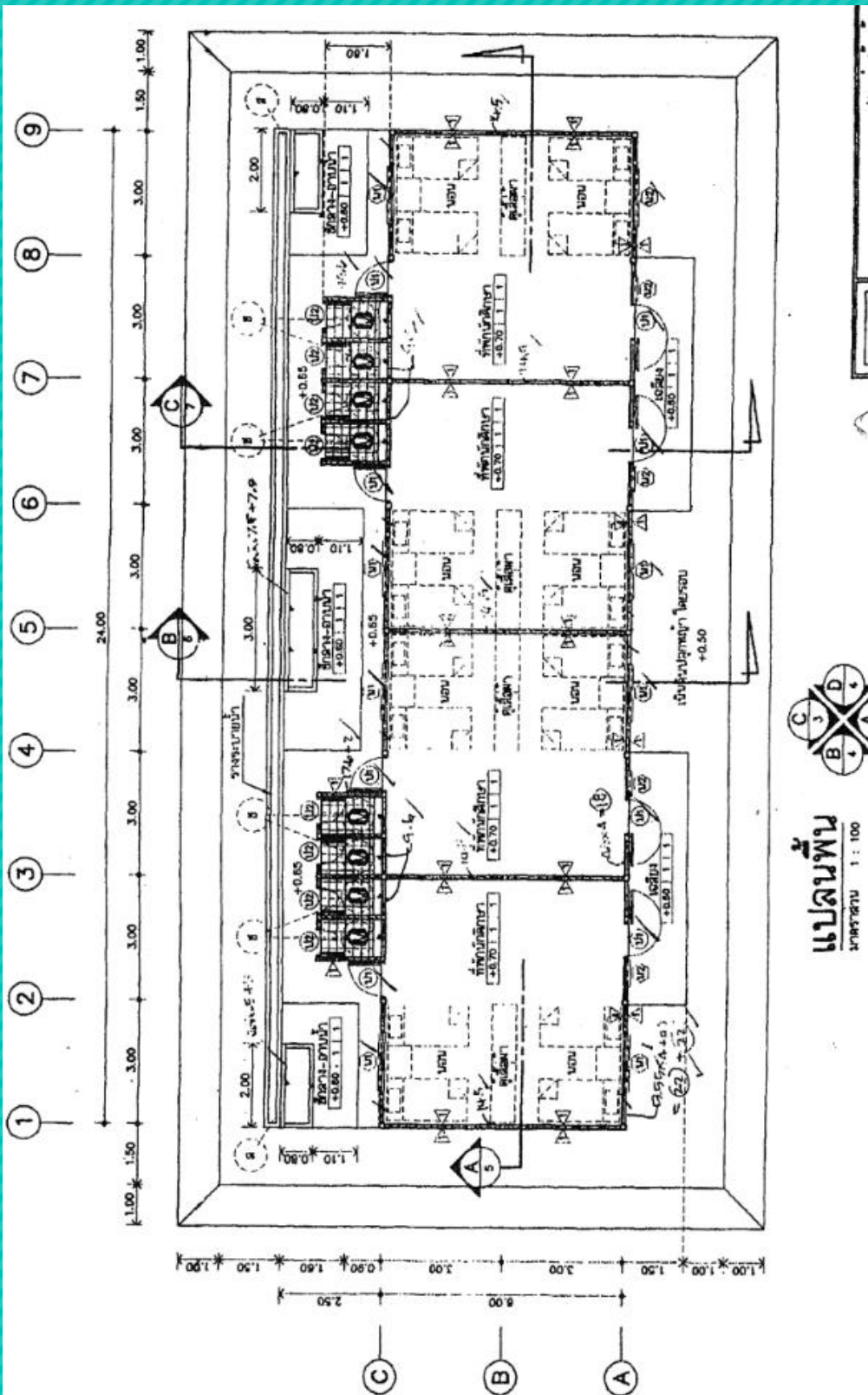

แบบรูปการก่อสร้างบ้านพักนักศึกษา ในโครงการปฏิรูปการศึกษาเกษตร

เพื่อชีวิตของวิทยาลัยเกษตรและเทคโนโลยีราชบุรี

กรอบอาคาร 11.50 x 27.00 เมตร สูง 3.10 เมตร
 ราคาก่อสร้าง ปิงบ 2563 เป็นเงิน 1,402,000 บาท

บ้านพักครูแบบพิเศษ

กลุ่มออกแบบและก่อสร้าง สำนักงานคณะกรรมการการศึกษาขั้นพื้นฐาน

•ขนาดพื้นที่ 510 ตรม. ราคาก่อสร้าง 6,407,300 บาท ราคา/ตร.ม. 12,563 บาท

บ้านพักครูแบบพิเศษ (20 หน่วย)

กรอบอาคาร 11.73 x 21.00 เมตร สูง 14.10 เมตร



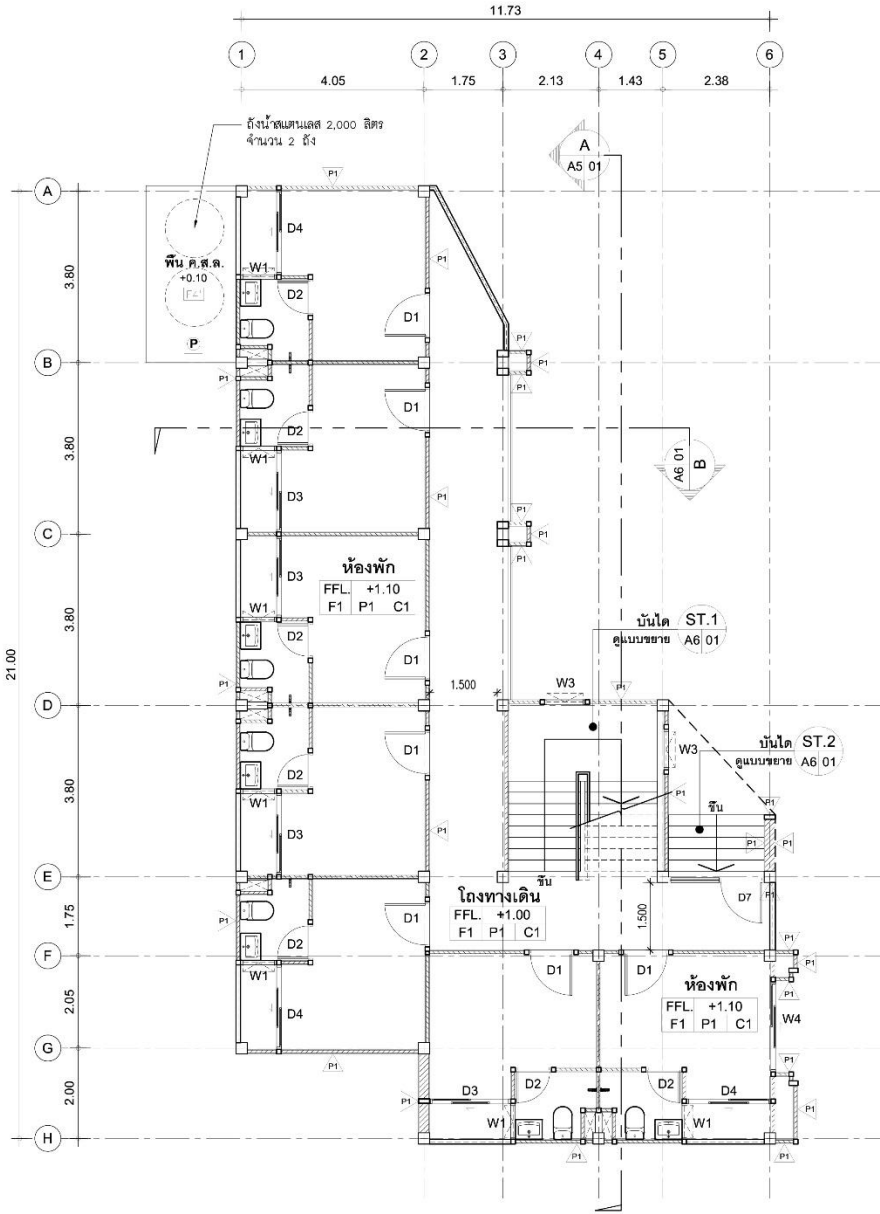

บ้านพักรูปแบบพิเศษ (20 หน่วย)

กรอบอาคาร 1.73 x 21.00 เมตร สูง 14.10 เมตร

•ขนาดพื้นที่ 510 ตรม. ราคาก่อสร้าง 6,407,300 บาท ราคา/ตร.ม. 12,563 บาท

NOTE:

1. ห้องนอน	F1 / P1 / C1	ระดับพื้นห้องนอน
2. ห้องน้ำ	F3 / P2 / C1	FFL. +1.10 SL. +1.05
3. ระเบียง	F3 / P1 / C3	ระดับพื้นห้องน้ำ, ระเบียง, โถงทางเดิน ลดระดับ 10 ซม. จากพื้นห้องพัก
		FFL. (FINISHES) SL. (STRUCTURAL)

แปลนพื้นที่ 1

มาตราส่วน

1:100

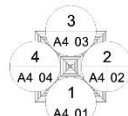

สัญลักษณ์รูปด้าน

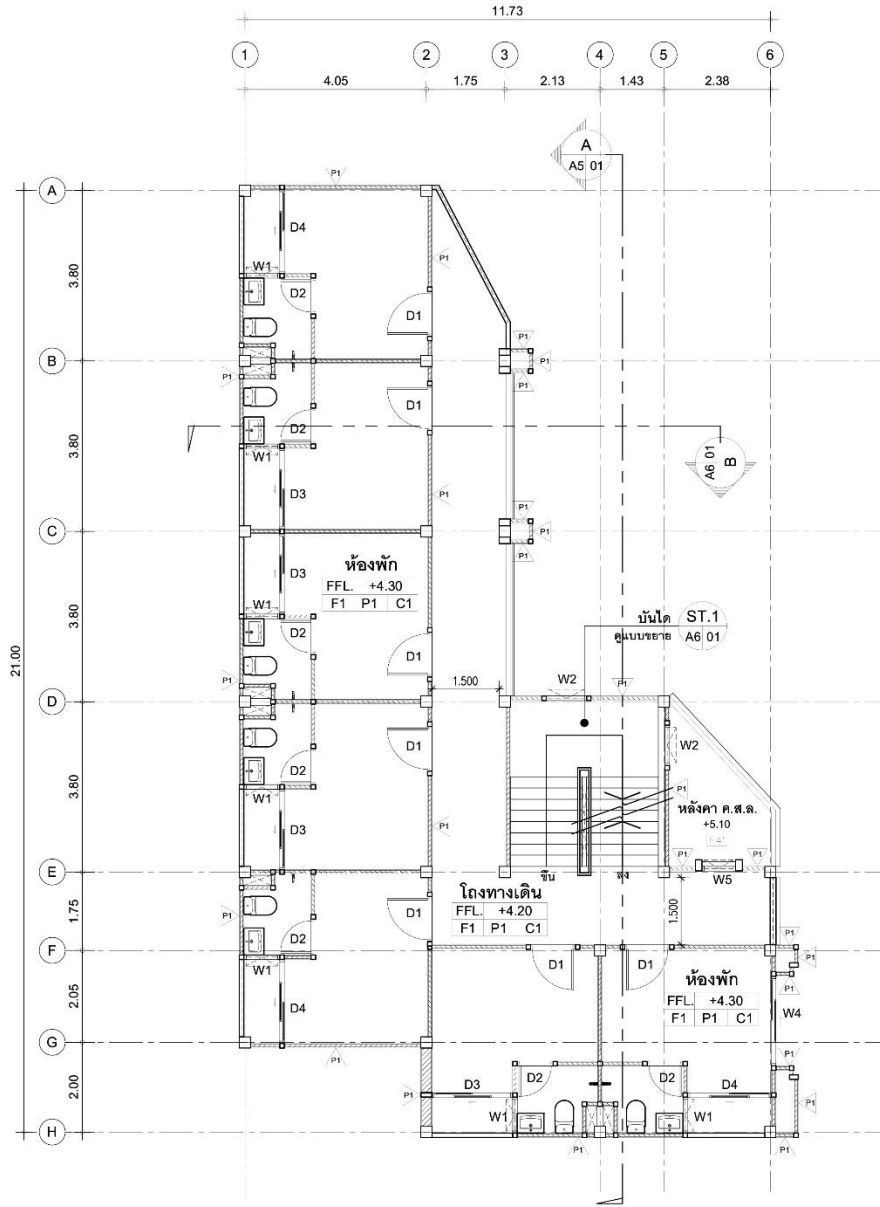

NOTE:

1. ห้องนอน	F1 / P1 / C1	ระดับพื้นห้องนอน
2. ห้องน้ำ	F3 / P2 / C1	FFL. +1.10 SL. +1.05
3. ระเบียง	F3 / P1 / C3	ระดับพื้นห้องน้ำ, ระเบียง, โถงทางเดิน ลดระดับ 10 cm. จากพื้นห้องพัก
		FFL.(FINISHES) SL. (STRUCTURAL)

แปลนพื้นที่ 2

มาตราส่วน

1:100

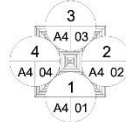

สัญลักษณ์รูปด้าน

บ้านพักรูปแบบพิเศษ (20 หน่วย)

กรอบอาคาร 11.73 x 21.00 เมตร สูง 14.10 เมตร

• ขนาดพื้นที่ 510 ตรม. ราคาค่าก่อสร้าง 6,407,300 บาท ราคา/ตร.ม. 12,563 บาท

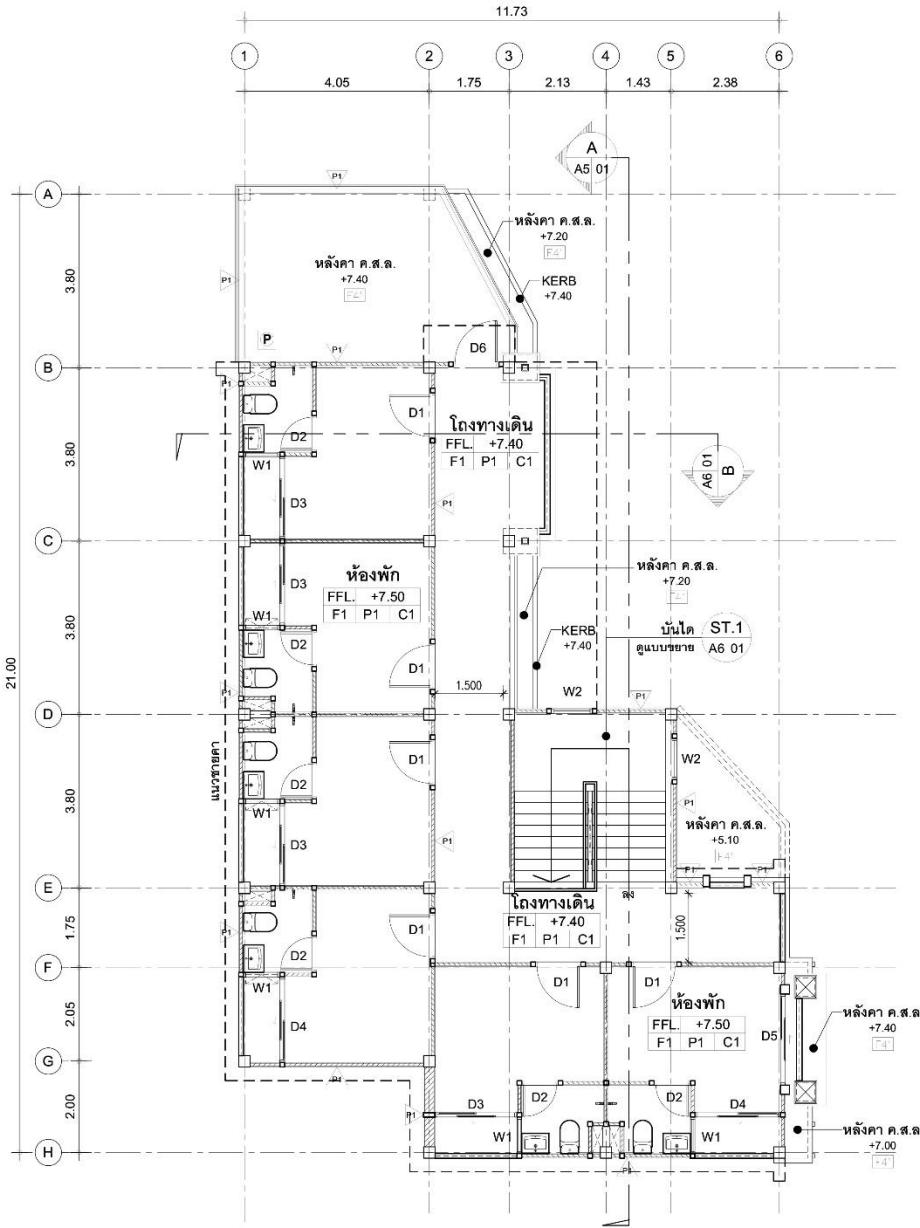

บ้านพักรูปแบบพิเศษ (20 หน่วย)
 กรอบอาคาร 11.73 x 21.00 เมตร สูง 14.10 เมตร
 ราคาต่อห้อง 6,407,300 บาท ราคา/ตร.ม. 12,563 บาท

ขนาดพื้นที่ 510 ตรม. ราคาก่อสร้าง 6,407,300 บาท ราคา/ตร.ม. 12,563 บาท

NOTE:

1. ห้องนอน	F1 / P1 / C1	ระดับพื้นห้องนอน	
2. ห้องน้ำ	F3 / P2 / C1	FFL +1.10	SL. +1.05
3. ระเบียง	F3 / P1 / C3	ระดับพื้นห้องน้ำ, ระเบียง, โถงทางเดิน ลดระดับ 10 cm. จากพื้นห้องพัก	
	FFL.(FINISHES)	SL. (STRUCTURAL)	

แปลนพื้นที่ 3
 มาตรฐาน 1:100

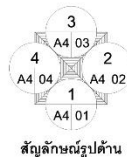

ห้องน้ำ ห้องส้วม

กลุ่มออกแบบและก่อสร้าง สำนักงานคณะกรรมการการศึกษาขั้นพื้นฐาน



ห้องน้ำห้องส้วมนักเรียนหญิง 4 ที่/49

กรอบอาคาร 5.20 x 7.00 เมตร สูง 3.60 เมตร

ราคากลาง ปิงฯ 2565 เป็นเงิน 405,280 บาท

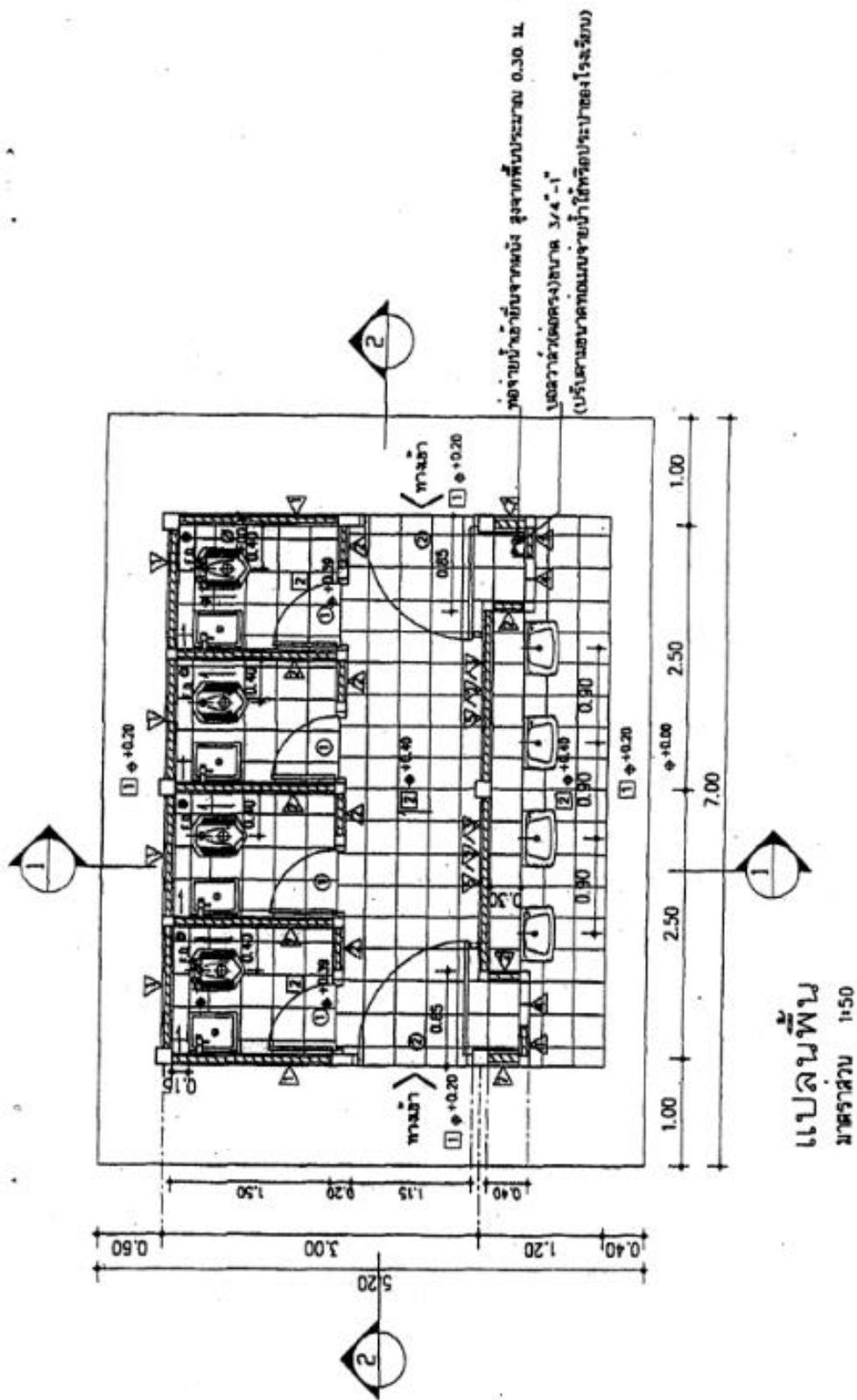

ห้องน้ำห้องส้วมนักเรียนหญิง 4 ที่/49

กรอบอาคาร 5.20 x 7.00 เมตร สูง 3.60 เมตร

ราคากลาง ปังบฯ 2565 เป็นเงิน 405,280 บาท



ห้องน้ำ ห้องส้วมนักเรียนชาย 4 ที่/49

กรอบอาคาร 6.40 x 7.00 เมตร สูง 3.60 เมตร

ราคากลาง งบฯ 2565 เป็นเงิน 535,280 บาท

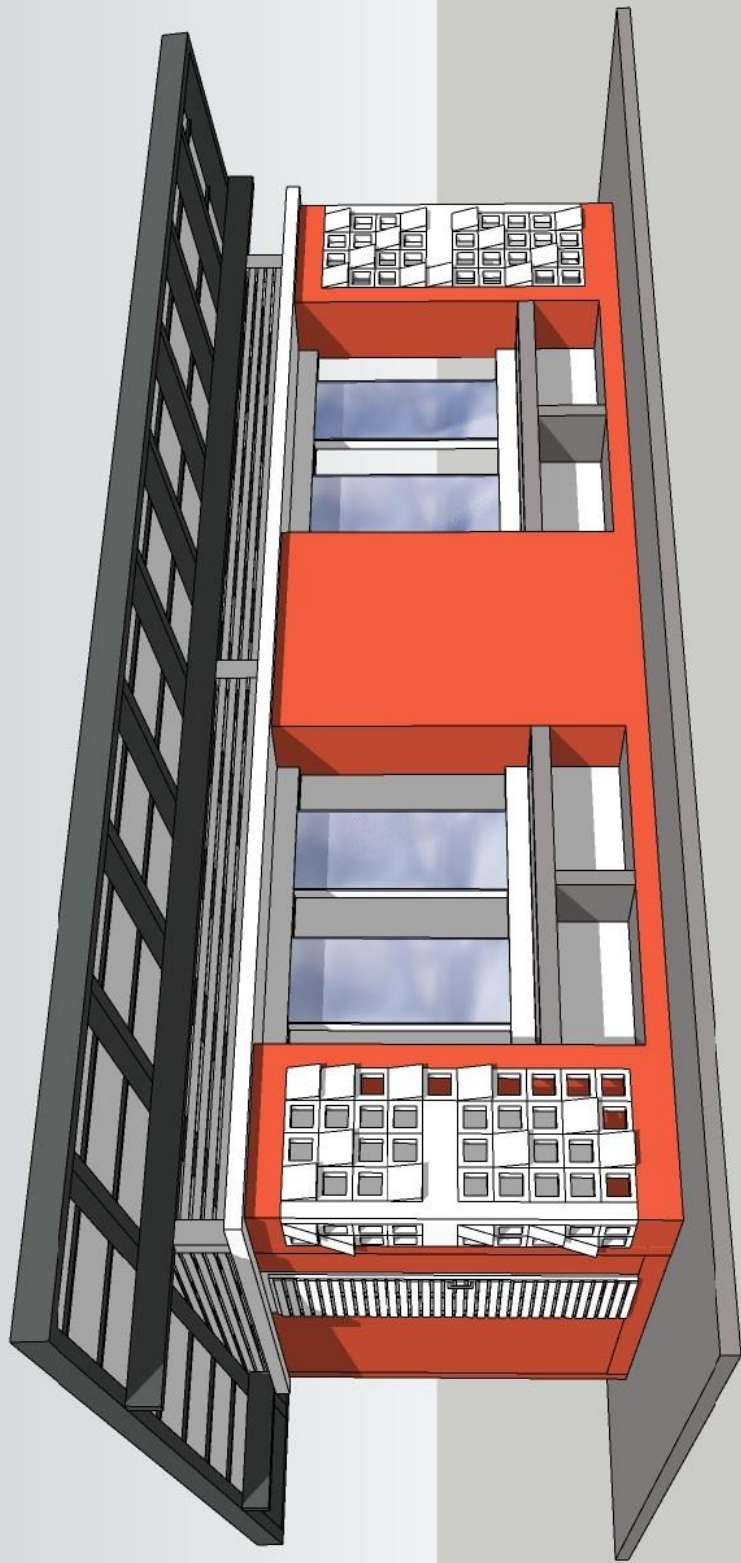

ห้องนำห้องสามนักเรียนหญิง 6 ที่/49

กรอบอาคาร 6.10 x 10.50 เมตร สูง 3.10 เมตร

ราคากลาง ปิงบฯ 2565 เป็นเงิน 532,920 บาท



ห้องน้ำห้องส้วมนักเรียนหญิง 6 ที่/49

กรอบอาคาร 6.10 x 10.50 เมตร สูง 3.10 เมตร

ราคากลาง ปิงบฯ 2565 เป็นเงิน 532,920 บาท

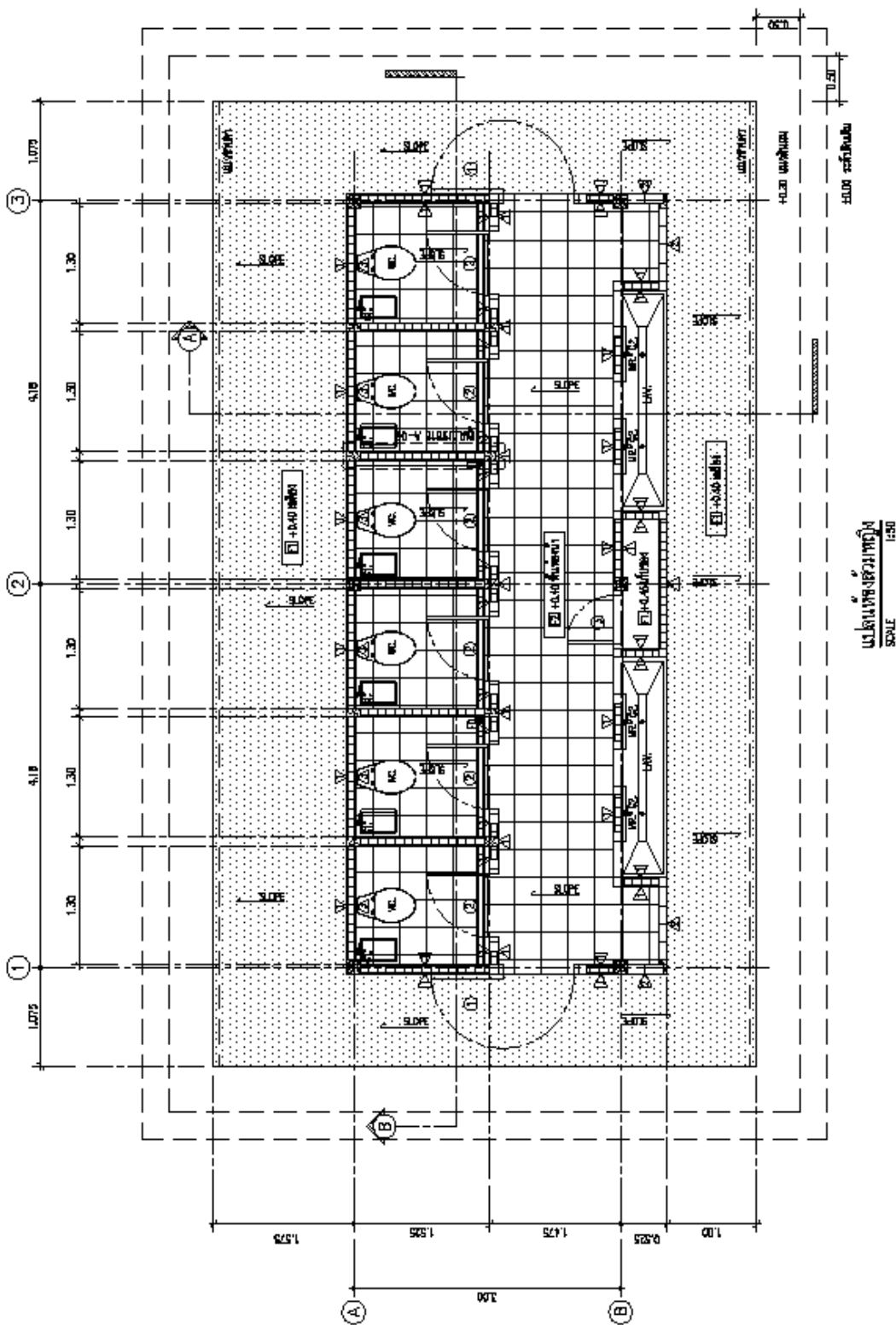

ห้องน้ำห้องส้วมนักเรียนหญิง 6 ที่/49

กรอบอาคาร 6.10 x 10.50 เมตร สูง 3.10 เมตร

ราคากลาง ปังฯ 2565 เป็นเงิน 532,920 บาท



ห้องนำ-ห้องส้วมนักเรียนชาย 6 ที่/49

กรอบอาคาร 6.10 x 10.50 เมตร สูง 3.10 เมตร

ราคากลาง งบฯ 2565 เป็นเงิน 672,920 บาท

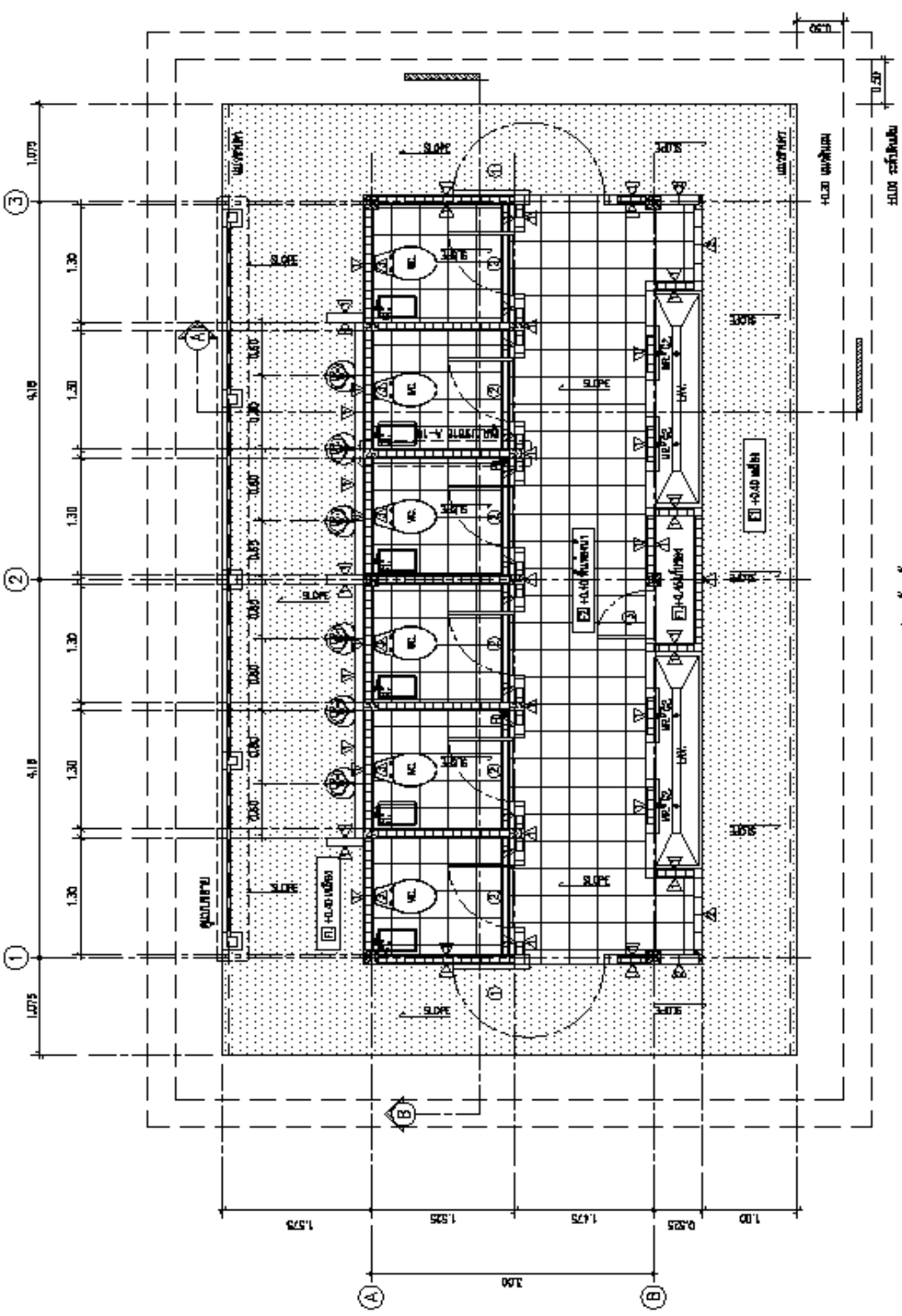

ห้องนำ-ห้องล้วนนักเรียนชาย 6 ที/49
กรอบอาคาร 6.10 x 10.50 เมตร สูง 3.10 เมตร
ราคากลาง ปิงบฯ 2565 เป็นเงิน 672,920 บาท

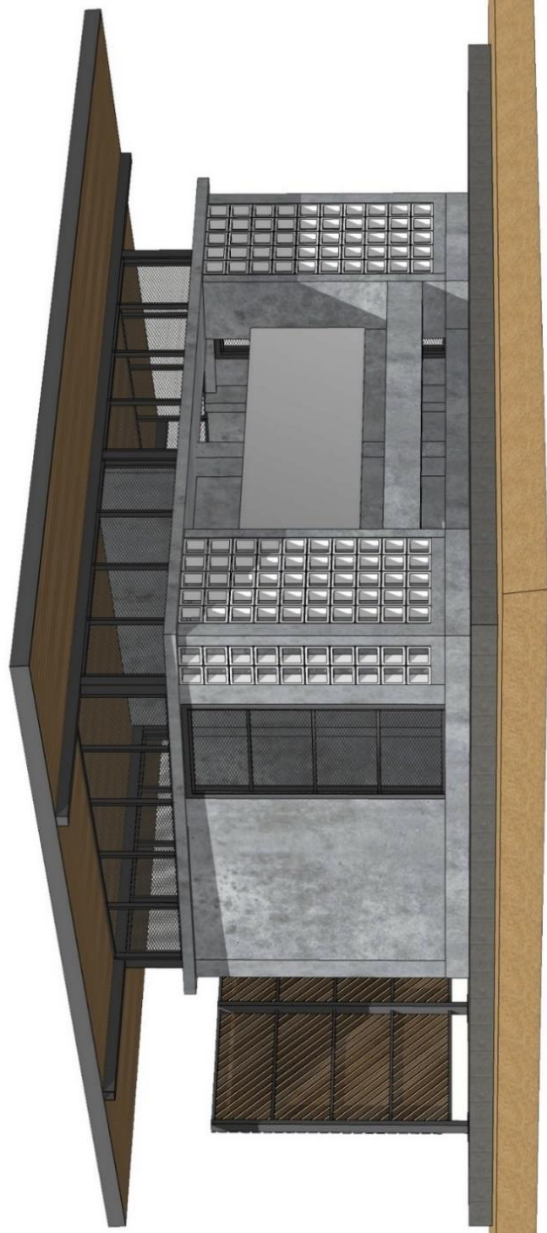

อาคาร สพฐ. 4 (ห้องส้วม 4 ห้อง)

กรอบอาคาร 6.50 x 7.50 เมตร สูง 3.60 เมตร

ราคากลาง ینگบฯ 2565 ینگเงิน 431,280 บ฿

อาคาร สพฐ. 4 (ห้องล้าง ช 2 ห้อง ญ 2 ห้อง)

กรอบอาคาร 6.50 x 7.50 เมตร สูง 3.60 เมตร

ราคากลาง งบฯ 2565 เป็นเงิน 432,280 บาท



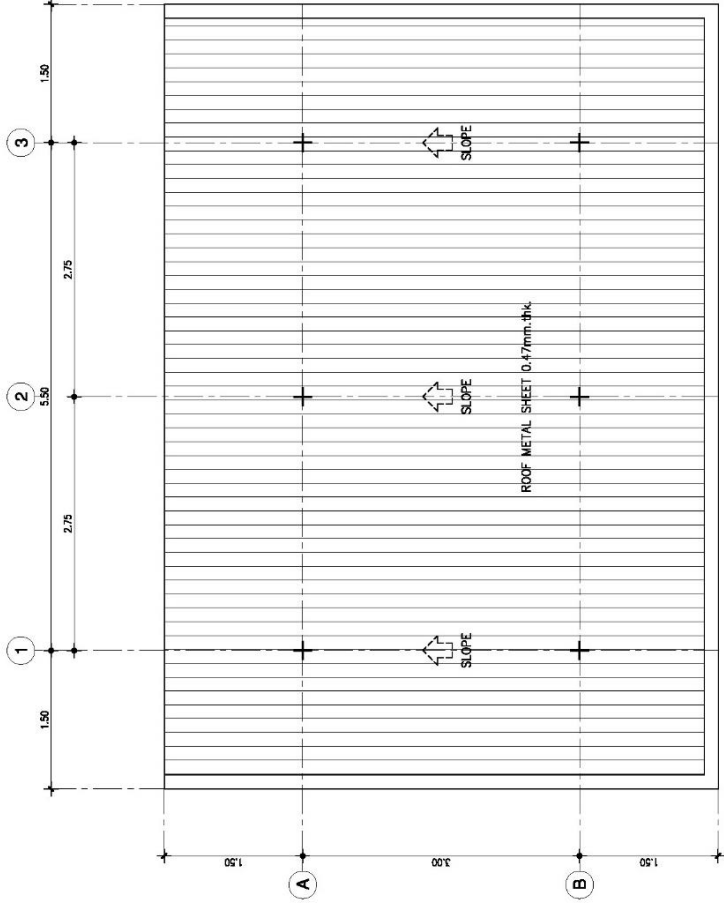
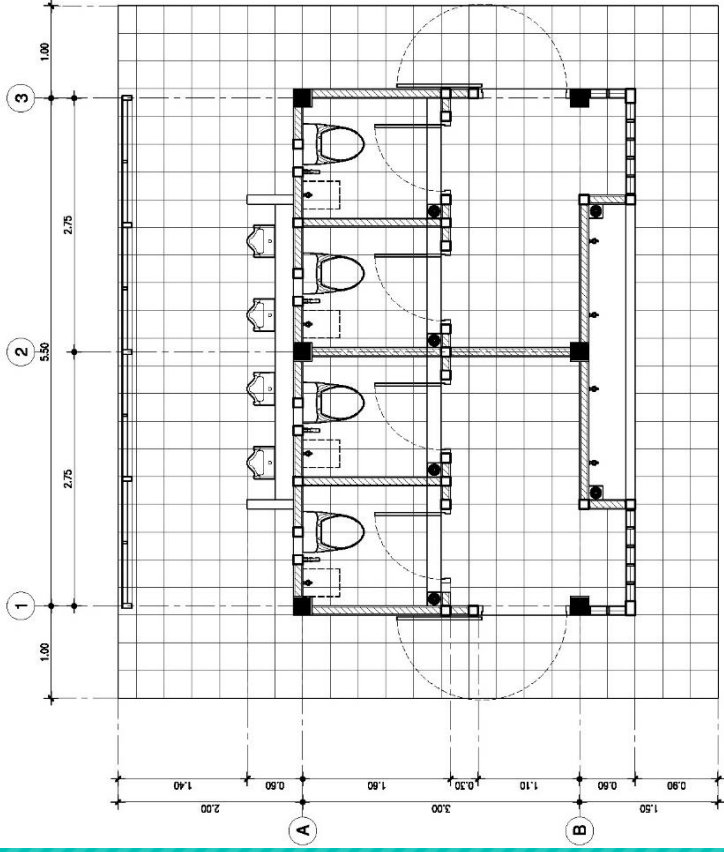

อาคาร สพฐ. 4 (ห้องส้วม 4 ห้อง)
 กรอบอาคาร 6.50 x 7.50 เมตร สูง 3.60 เมตร
 ราคากลาง ปังบฯ 2565 เป็นเงิน 432,280 บาท

อาคารสำนักงานเขตพื้นที่การศึกษา (สพป./สพม.)

กลุ่มออกแบบและก่อสร้าง สำนักงานคณะกรรมการการศึกษาขั้นพื้นฐาน

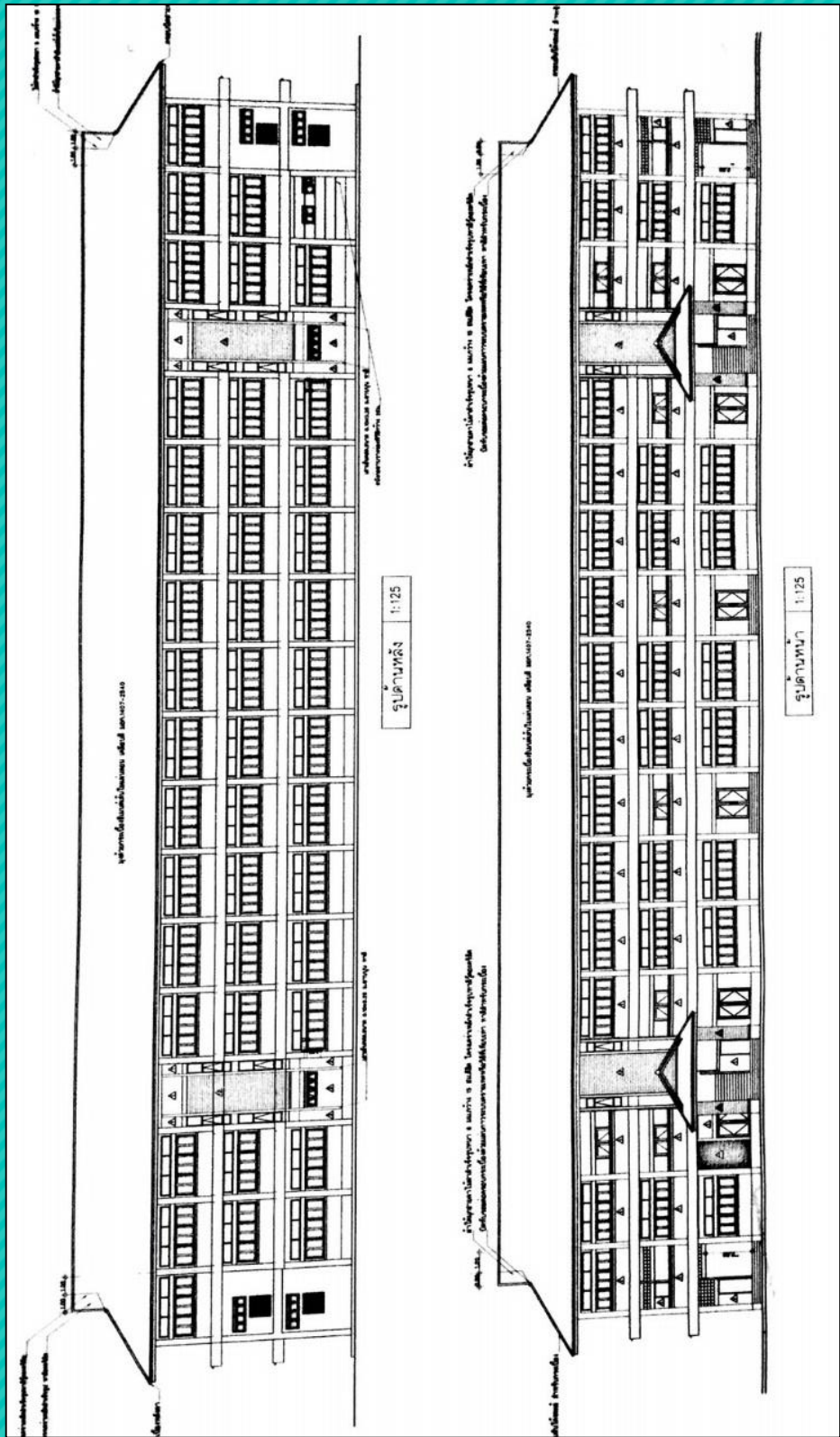

อาคารสำนักงานเขตพื้นที่การศึกษา แบบที่ 1

กรอบอาคาร 19.50 x 76.40 เมตร สูง 11.55 เมตร

ราคากลาง งบฯ 2565 เป็นเงิน 23,394,000 บาท



อาคารสำนักงานเขตพื้นที่การศึกษา แบบที่ 2

กรอบอาคาร 16.50 x 60.00 เมตร สูง 11.55 เมตร

ราคากลาง ๒๕๖๕ เป็นเงิน ๒๐,๓๑๒,๐๐๐ บาท

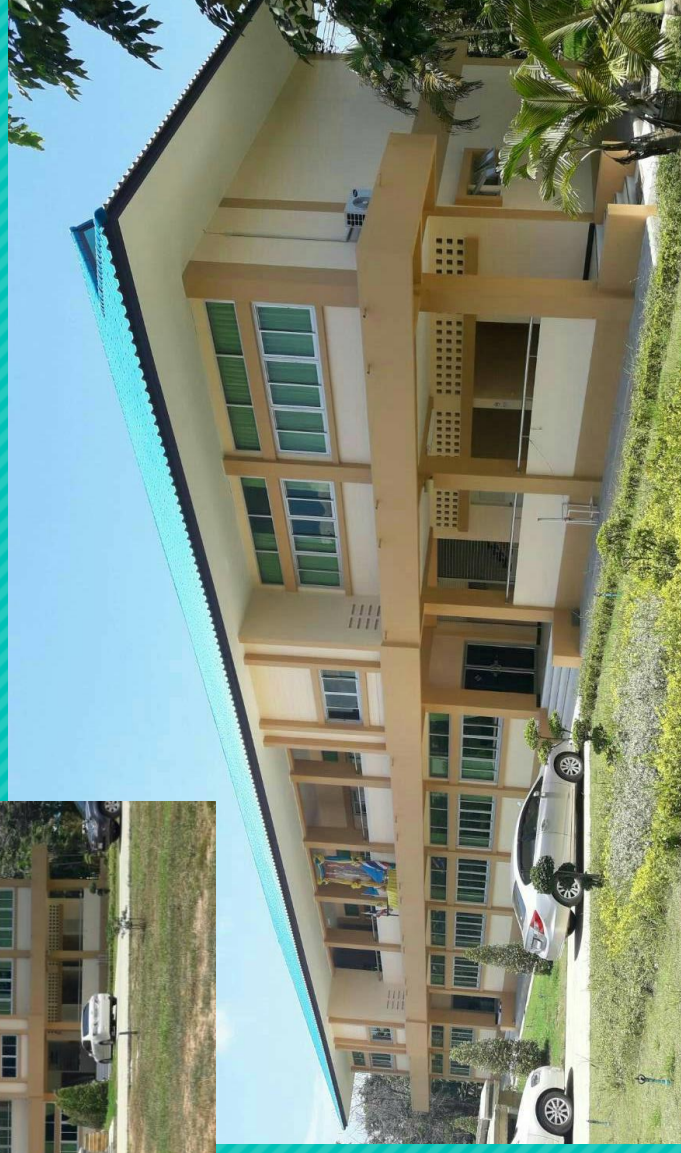

อาคารสำนักงานเขตพื้นที่การศึกษา แบบที่ 4

กรอบอาคาร 14.90 x 48.40 เมตร สูง 8.05 เมตร

ราคากลาง งบประมาณ 2565 เป็นเงิน 10,383,000 บาท

สำนักงานคณะกรรมการกฤษฎีกา

สำนักงาน กฎกระทรวง กฤษฎีกา

สำนักงานคณะกรรมการกฤษฎีกา

ฉบับที่ ๕๕ (พ.ศ. ๒๕๔๓)

สำนักงานคณะกรรมการกฤษฎีกา ออกตามความในพระราชบัญญัติควบคุมอาคาร

พ.ศ. ๒๕๒๒^๑

สำนักงานคณะกรรมการกฤษฎีกา

สำนักงานคณะกรรมการกฤษฎีกา

สำนักงานคณะกรรมการกฤษฎีกา

สำนักงานคณะกรรมการกฤษฎีกา สำนักงานคณะกรรมการกฤษฎีกา

อาศัยอำนาจตามความในมาตรา ๕ (๓) และมาตรา ๘ (๑) (๓) และ (๘) แห่ง

สำนักงานคณะกรรมการกฤษฎีกา พระราชบัญญัติควบคุมอาคาร พ.ศ. ๒๕๒๒ อันเป็นพระราชบัญญัติที่มีบทบัญญัติบางประการ

สำนักงานคณะกรรมการกฤษฎีกา เกี่ยวกับการจำกัดสิทธิและเสรีภาพของบุคคล ซึ่งมาตรา ๒๙ ประกอบกับมาตรา ๓๑ มาตรา ๓๕

มาตรา ๔๘ มาตรา ๔๙ และมาตรา ๕๐ ของรัฐธรรมนูญแห่งราชอาณาจักรไทย บัญญัติให้กระทำได้

โดยอาศัยอำนาจตามบทบัญญัติแห่งกฎหมาย รัฐมนตรีว่าการกระทรวงมหาดไทยโดยคำแนะนำของ

สำนักงานคณะกรรมการกฤษฎีกา คณะกรรมการควบคุมอาคารออกกฎกระทรวงไว้ ดังต่อไปนี้

สำนักงานคณะกรรมการกฤษฎีกา สำนักงานคณะกรรมการกฤษฎีกา

ข้อ ๑ ในกฎกระทรวงนี้

“อาคารอยู่อาศัย” หมายความว่า อาคารซึ่งโดยปกติบุคคลใ้อยู่อาศัยได้ทั้งกลางวัน และกลางคืนไม่ว่าจะเป็นการอยู่อาศัยอย่างถาวรหรือชั่วคราว

สำนักงานคณะกรรมการกฤษฎีกา สำนักงานคณะกรรมการกฤษฎีกา

“ห้องแถว” หมายความว่า อาคารที่ก่อสร้างต่อเนื่องกันเป็นแถวยาวตั้งแต่สองคูหา ขึ้นไปมีผนังแบ่งอาคารเป็นคูหาและประกอบด้วยวัสดุไม่ทนไฟเป็นส่วนใหญ่

สำนักงานคณะกรรมการกฤษฎีกา สำนักงานคณะกรรมการกฤษฎีกา

“ตึกแถว” หมายความว่า อาคารที่ก่อสร้างต่อเนื่องกันเป็นแถวยาวตั้งแต่สองคูหา ขึ้นไปมีผนังแบ่งอาคารเป็นคูหาและประกอบด้วยวัสดุทนไฟเป็นส่วนใหญ่

สำนักงานคณะกรรมการกฤษฎีกา สำนักงานคณะกรรมการกฤษฎีกา

“บ้านแถว” หมายความว่า ห้องแถวหรือตึกแถวที่ใช้เป็นที่อยู่อาศัย ซึ่งมีที่ว่าง ด้านหน้าและด้านหลังระหว่างรั้วหรือแนวเขตที่ดินกับตัวอาคารแต่ละคูหา และมีความสูงไม่เกินสาม

สำนักงานคณะกรรมการกฤษฎีกา สำนักงานคณะกรรมการกฤษฎีกา สำนักงานคณะกรรมการกฤษฎีกา

ชั้น

“บ้านแฝด” หมายความว่า อาคารที่ใช้เป็นที่อยู่อาศัยก่อสร้างติดต่อกันสองบ้าน มี ผนังแบ่งอาคารเป็นบ้าน มีที่ว่างระหว่างรั้วหรือแนวเขตที่ดินกับตัวอาคารด้านหน้า ด้านหลัง และ ด้านข้างของแต่ละบ้าน และมีทางเข้าออกของแต่ละบ้านแยกจากกันเป็นสัดส่วน

สำนักงานคณะกรรมการกฤษฎีกา สำนักงานคณะกรรมการกฤษฎีกา สำนักงานคณะกรรมการกฤษฎีกา

“อาคารพาณิชย์” หมายความว่า อาคารที่ใช้เพื่อประโยชน์ในการพาณิชย์กรรม หรือ บริการธุรกิจหรืออุตสาหกรรมที่ใช้เครื่องจักรที่มีกำลังการผลิตเทียบได้น้อยกว่า ๕ แรงม้า และให้ หมายความว่ารวมถึงอาคารอื่นใดที่ก่อสร้างห่างจากถนนหรือทางสาธารณะไม่เกิน ๒๐ เมตร ซึ่งอาจใช้ เป็นอาคารเพื่อประโยชน์ในการพาณิชย์กรรมได้

สำนักงานคณะกรรมการกฤษฎีกา สำนักงานคณะกรรมการกฤษฎีกา

“อาคารสาธารณะ” หมายความว่า อาคารที่ใช้เพื่อประโยชน์ในการชุมนุมคนได้ โดยทั่วไปเพื่อกิจกรรมทางราชการ การเมือง การศึกษา การศาสนา การสังคม การนันทนาการ หรือ การพาณิชย์กรรม เช่น โรงมหรสพ หอประชุม โรงแรม โรงพยาบาล สถานศึกษา หอสมุด สนามกีฬา กลางแจ้ง สนามกีฬาในร่ม ตลาด ห้างสรรพสินค้า ศูนย์การค้า สถานบริการ ท่าอากาศยาน อุโมงค์ สะพาน อาคารจอดรถ สถานีรถ ท่าจอดเรือ โป๊ะจอดเรือ สุสาน ฌาปนสถาน ศาสนสถาน เป็นต้น

สำนักงานคณะกรรมการกฤษฎีกา สำนักงานคณะกรรมการกฤษฎีกา

“อาคารพิเศษ” หมายความว่า อาคารที่ต้องการมาตรฐานความมั่นคงแข็งแรง และ

สำนักงานคณะกรรมการกฤษฎีกา สำนักงานคณะกรรมการกฤษฎีกา สำนักงานคณะกรรมการกฤษฎีกา

^๑ราชกิจจานุเบกษาเล่ม ๑๑๗/ตอนที่ ๗๕ ก/หน้า ๑๖/๗ สิงหาคม ๒๕๔๓

ความปลอดภัยเป็นพิเศษ เช่น อาคาร ดังต่อไปนี้

(ก) โรงมหรสพ อัฒจันทร์ หอประชุม หอสมุด หอศิลป์ พิพิธภัณฑ์สถาน หรือศาสนสถาน

(ข) อุโมงค์ คานเรือ หรือทางลอดเรือ สำหรับเรือขนาดใหญ่เกิน ๑๐๐ ตันกรอส

(ค) อาคารหรือสิ่งก่อสร้างขึ้นสูงเกิน ๑๕ เมตร หรือสะพานหรืออาคารหรือโครงหลังคาช่วงหนึ่งเกิน ๑๐ เมตร หรือมีลักษณะโครงสร้างที่อาจก่อให้เกิดภัยอันตรายต่อสาธารณชนได้

(ง) อาคารที่เก็บวัสดุไวไฟ วัสดุระเบิด หรือวัสดุกระจายแพร่พิษ หรือรังสีตามกฎหมายว่าด้วยการนั้น

“อาคารอยู่อาศัยรวม” หมายความว่า อาคารหรือส่วนใดส่วนหนึ่งของอาคารที่ใช้เป็นที่อยู่อาศัยสำหรับหลายครอบครัว โดยแบ่งออกเป็นหน่วยแยกจากกันสำหรับแต่ละครอบครัว

“อาคารขนาดใหญ่” หมายความว่า อาคารที่มีพื้นที่รวมกันทุกชั้นหรือชั้นหนึ่งชั้นใดในหลังเดียวกันเกิน ๒,๐๐๐ ตารางเมตร หรืออาคารที่มีความสูงตั้งแต่ ๑๕.๐๐ เมตรขึ้นไป และมีพื้นที่รวมกันทุกชั้นหรือชั้นหนึ่งชั้นใดในหลังเดียวกันเกิน ๑,๐๐๐ ตารางเมตร แต่ไม่เกิน ๒,๐๐๐ ตารางเมตร การวัดความสูงของอาคารให้วัดจากระดับพื้นดินที่ก่อสร้างถึงพื้นดาดฟ้า สำหรับอาคารทรงจั่วหรือปั้นหยาให้วัดจากระดับพื้นดินที่ก่อสร้างถึงยอดผนังของชั้นสูงสุด

“สำนักงาน” หมายความว่า อาคารหรือส่วนหนึ่งส่วนใดของอาคารที่ใช้เป็นสำนักงานหรือที่ทำการ

“คลังสินค้า” หมายความว่า อาคารหรือส่วนหนึ่งส่วนใดของอาคารที่ใช้เป็นที่สำหรับเก็บสินค้าหรือสิ่งของเพื่อประโยชน์ทางการค้าหรืออุตสาหกรรม

“โรงงาน” หมายความว่า อาคารหรือส่วนหนึ่งส่วนใดของอาคารที่ใช้เป็นโรงงานตามกฎหมายว่าด้วยโรงงาน

“โรงมหรสพ” หมายความว่า อาคารหรือส่วนหนึ่งส่วนใดของอาคารที่ใช้เป็นสถานที่สำหรับฉายภาพยนตร์ แสดงละคร แสดงดนตรี หรือแสดงมหรสพอื่นใด และมีวัตถุประสงค์เพื่อเปิดให้สาธารณชนเข้าชมการแสดงนั้น โดยจะมีค่าตอบแทนหรือไม่ก็ตาม

“โรงแรม” หมายความว่า อาคารหรือส่วนหนึ่งส่วนใดของอาคารที่ใช้เป็นโรงแรมตามกฎหมายว่าด้วยโรงแรม

“ภัตตาคาร” หมายความว่า อาคารหรือส่วนหนึ่งส่วนใดของอาคารที่ใช้เป็นที่ขายอาหารหรือเครื่องดื่ม โดยมีพื้นที่สำหรับตั้งโต๊ะอาหารไว้บริการภายในอาคารหรือภายนอกอาคาร

“วัสดุถาวร” หมายความว่า วัสดุซึ่งตามปกติไม่แปลงสภาพได้ง่ายโดยน้ำ ไฟ หรือดินฟ้าอากาศ

“วัสดุทนไฟ” หมายความว่า วัสดุก่อสร้างที่ไม่เป็นเชื้อเพลิง

“พื้น” หมายความว่า พื้นของอาคารที่บุคคลเข้าอยู่หรือเข้าใช้สอยได้ภายในขอบเขตของคานหรือตงที่รับพื้น หรือภายในพื้นนั้น หรือภายในขอบเขตของผนังอาคารรวมทั้งเฉลียงหรือระเบียงด้วย

“ฝา” หมายความว่า ส่วนก่อสร้างในด้านตั้งซึ่งกันแบ่งพื้นที่ภายในอาคารให้เป็นห้อง ๆ

“ผนัง” หมายความว่า ส่วนก่อสร้างในด้านตั้งซึ่งกันด้านนอกหรือระหว่างหน่วยของอาคารให้เป็นหลังหรือเป็นหน่วยแยกจากกัน

“ผนังกันไฟ” หมายความว่า ผนังที่ปิดด้วยอิฐธรรมดาหนาไม่น้อยกว่า ๑๘

เซนติเมตรและไม่มีช่องที่ให้ไฟหรือควันผ่านได้ หรือจะเป็นผนังที่ทำด้วยวัสดุทนไฟอย่างอื่นที่มีคุณสมบัติในการป้องกันไฟได้ดีไม่น้อยกว่าผนังที่ก่อด้วยอิฐธรรมดา หนา ๑๘ เซนติเมตร ถ้าเป็นผนังคอนกรีตเสริมเหล็กต้องหนาไม่น้อยกว่า ๑๒ เซนติเมตร

“อิฐธรรมดา” หมายความว่า ดินที่ทำขึ้นเป็นแท่งและได้เผาให้สุก

“หลังคา” หมายความว่า สิ่งปกคลุมส่วนบนของอาคารสำหรับป้องกันแดดและฝนรวมทั้งโครงสร้างหรือสิ่งใดซึ่งประกอบขึ้นเพื่อยึดเหนี่ยวสิ่งปกคลุมนี้ให้มั่นคงแข็งแรง

“ดาดฟ้า” หมายความว่า พื้นส่วนบนสุดของอาคารที่ไม่มีหลังคาปกคลุม และบุคคลสามารถขึ้นไปใช้สอยได้

“ช่วงบันได” หมายความว่า ระยะตั้งบันไดซึ่งมีขั้นต่อเนื่องกันโดยตลอด

“ลูกตั้ง” หมายความว่า ระยะตั้งของขั้นบันได

“ลูกนอน” หมายความว่า ระยะราบของขั้นบันได

“ความกว้างสุทธิ” หมายความว่า ความกว้างที่วัดจากจุดหนึ่งไปยังอีกจุดหนึ่งโดยปราศจากสิ่งใด ๆ กีดขวาง

“ที่ว่าง” หมายความว่า พื้นที่อันปราศจากหลังคาหรือสิ่งก่อสร้างปกคลุม ซึ่งพื้นที่ดังกล่าวอาจจะจัดให้เป็นบ่อน้ำ สระว่ายน้ำ บ่อพักน้ำเสีย ที่พักรวมมูลฝอย หรือที่จอดรถ ที่อยู่ภายนอกอาคารก็ได้ และให้หมายความรวมถึงพื้นที่ของสิ่งก่อสร้าง หรืออาคารที่สูงจากระดับพื้นดินไม่เกิน ๑.๒๐ เมตร และไม่มีหลังคาหรือสิ่งก่อสร้างปกคลุมเหนือระดับนั้น

“ถนนสาธารณะ” หมายความว่า ถนนที่เปิดหรือยินยอมให้ประชาชนเข้าไปหรือใช้เป็นทางสัญจรได้ ทั้งนี้ ไม่ว่าจะมีการเรียกเก็บค่าตอบแทนหรือไม่

หมวด ๑

ลักษณะของอาคาร

ข้อ ๒ ห้องแถวหรือตึกแถวแต่ละคูหา ต้องมีความกว้างโดยวัดระยะตั้งฉากจากแนวศูนย์กลางของเสาด้านหนึ่งไปยังแนวศูนย์กลางของเสาด้านหนึ่งไม่น้อยกว่า ๔ เมตร มีความลึกของอาคารโดยวัดระยะตั้งฉากกับแนวผนังด้านหน้าชั้นล่างไม่น้อยกว่า ๔ เมตร และไม่เกิน ๒๔ เมตร มีพื้นที่ชั้นล่างแต่ละคูหาไม่น้อยกว่า ๓๐ ตารางเมตร และต้องมีประตูให้คนเข้าออกได้ทั้งด้านหน้าและด้านหลัง

ในกรณีที่ความลึกของอาคารเกิน ๑๖ เมตร ต้องจัดให้มีที่ว่างอันปราศจากสิ่งปกคลุมชั้นบริเวณหนึ่งที่ระยะระหว่าง ๑๒ เมตร ถึง ๑๖ เมตร โดยให้มีเนื้อที่ไม่น้อยกว่า ๑๐ ใน ๑๐๐ ของพื้นที่ชั้นล่างของอาคารนั้น

ห้องแถวหรือตึกแถวที่สร้างอยู่ริมถนนสาธารณะต้องให้ระดับพื้นชั้นล่างของห้องแถวหรือตึกแถวมีความสูง ๑๐ เซนติเมตรจากระดับทางเท้าหน้าอาคาร หรือมีความสูง ๒๕ เซนติเมตรจากระดับกึ่งกลางถนนสาธารณะหน้าอาคาร แล้วแต่กรณี

ข้อ ๓ บ้านแถวแต่ละคูหาต้องมีความกว้างโดยวัดระยะตั้งฉากจากแนวศูนย์กลางของเสาด้านหนึ่งไปยังแนวศูนย์กลางของเสาด้านหนึ่งไม่น้อยกว่า ๔ เมตร มีความลึกของอาคารโดย

วัดระยะตั้งฉากกับแนวผนังด้านหน้าชั้นล่างไม่น้อยกว่า ๔ เมตร และไม่เกิน ๒๔ เมตร และมีพื้นที่ชั้นล่างแต่ละคูหาไม่น้อยกว่า ๒๔ ตารางเมตร

ในกรณีที่ความลึกของอาคารเกิน ๑๖ เมตร ต้องจัดให้มีที่ว่างอันปราศจากสิ่งปกคลุมขึ้นบริเวณหนึ่งที่ระยะระหว่าง ๑๒ เมตรถึง ๑๖ เมตร โดยให้มีเนื้อที่ไม่น้อยกว่า ๒๐ ใน ๑๐๐ ของพื้นที่ชั้นล่างของอาคารนั้น

ข้อ ๔ ห้องแถว ตึกแถว หรือบ้านแถวจะสร้างต่อเนื่องกันได้ไม่เกินสิบคูหา และความยาวของอาคารแถวหนึ่ง ๆ รวมกันไม่เกิน ๔๐ เมตร โดยวัดระหว่างจุดศูนย์กลางของเสาแรกถึงจุดศูนย์กลางของเสาสุดท้าย ไม่ว่าจะเป็เจ้าของเดียวกันและใช้โครงสร้างเดียวกันหรือแยกกันก็ตาม

ข้อ ๕ รั้วหรือกำแพงกั้นเขตที่อยู่มถนนสาธารณะที่มีความกว้างตั้งแต่ ๓ เมตรขึ้นไปและมีมุมหักน้อยกว่า ๑๓๕ องศา ต้องปาดมุมรั้วหรือกำแพงกั้นเขตนั้น โดยให้ส่วนที่ปาดมุมมีระยะไม่น้อยกว่า ๔ เมตร และทำมุมกับแนวถนนสาธารณะเป็นมุมเท่า ๆ กัน

ข้อ ๖ สะพานส่วนบุคคลสำหรับรถยนต์ ต้องมีทางเดินรถกว้างไม่น้อยกว่า ๓.๕๐ เมตร และมีส่วนลาดชันไม่เกิน ๑๐ ใน ๑๐๐

สะพานที่ใช้เป็นทางสาธารณะสำหรับรถยนต์ ต้องมีทางเดินรถกว้างไม่น้อยกว่า ๖ เมตร มีส่วนลาดชันไม่เกิน ๘ ใน ๑๐๐ มีทางเท้าสองข้างกว้างข้างละไม่น้อยกว่า ๑.๕๐ เมตร เว้นแต่สะพานที่สร้างสำหรับรถยนต์โดยเฉพาะจะไม่มีทางเท้าก็ได้ และมีราวสะพานที่มั่นคงแข็งแรงยาวตลอดตัวสะพานสองข้างด้วย

ข้อ ๗ ป้ายหรือสิ่งทีสร้างขึ้นสำหรับติดหรือตั้งป้ายที่อาคารต้องไม่บังช่องระบายอากาศ หน้าต่าง ประตู หรือทางหนีไฟ

ข้อ ๘ ป้ายหรือสิ่งทีสร้างขึ้นสำหรับติดหรือตั้งป้ายบนหลังคาหรือดาดฟ้าของอาคาร ต้องไม่ล้ำออกนอกแนวผนังรอบนอกของอาคาร และส่วนบนสุดของป้ายหรือสิ่งทีสร้างขึ้นสำหรับติดหรือตั้งป้ายต้องสูงไม่เกิน ๖ เมตรจากส่วนสูงสุดของหลังคาหรือดาดฟ้าของอาคารที่ติดตั้งป้ายนั้น

ข้อ ๙ ป้ายที่ยื่นจากผนังอาคารให้ยื่นได้ไม่เกินแนวกันสาด และให้สูงได้ไม่เกิน ๖๐ เซนติเมตร หรือมีพื้นที่ป้ายไม่เกิน ๒ ตารางเมตร

ข้อ ๑๐ ป้ายที่ติดตั้งเหนือกันสาดและไม่ได้ยื่นจากผนังอาคาร ให้ติดตั้งได้โดยมีความสูงของป้ายไม่เกิน ๖๐ เซนติเมตรวัดจากขอบบนของปลายกันสาดนั้น หรือมีพื้นที่ป้ายไม่เกิน ๒ ตารางเมตร

ข้อ ๑๑ ป้ายที่ติดตั้งใต้กันสาดให้ติดตั้งแนบผนังอาคาร และต้องสูงจากพื้นทางเท้านี้ไม่น้อยกว่า ๒.๕๐ เมตร

ข้อ ๑๒ ป้ายโฆษณาสำหรับโรงแรมหรือหอพักให้ติดตั้งขนานกับผนังอาคารโรงแรมหรือหอพัก แต่จะยื่นห่างจากผนังได้ไม่เกิน ๕๐ เซนติเมตร หรือหากติดตั้งป้ายบนกันสาดจะต้องไม่ยื่นล้ำแนวปลายกันสาดนั้นและความสูงของป้ายทั้งสองกรณีต้องไม่เกินความสูงของอาคาร

ข้อ ๑๓ ป้ายที่ติดตั้งอยู่บนพื้นดินโดยตรง ต้องมีความสูงไม่เกินระยะที่วัดจากจุดที่ติดตั้งป้ายไปจนถึงกึ่งกลางถนนสาธารณะที่อยู่ใกล้ป้ายนั้นที่สุด และมีความยาวของป้ายไม่เกิน ๓๒ เมตร

หมวด ๒ ส่วนต่าง ๆ ของอาคาร

ส่วนที่ ๑

วัสดุของอาคาร

ข้อ ๑๔ สิ่งที่สร้างขึ้นสำหรับติดหรือตั้งป้ายที่ติดตั้งบนพื้นดินโดยตรงให้ทำด้วยวัสดุทนไฟทั้งหมด

ข้อ ๑๕ เสา คาน พื้น บันได และผนังของอาคารที่สูงตั้งแต่สามชั้นขึ้นไป โรงแรม หอประชุม โรงงาน โรงแรม โรงพยาบาล หอสมุด ห้างสรรพสินค้า อาคารขนาดใหญ่ สถานบริการตามกฎหมายว่าด้วยสถานบริการ ท่าอากาศยาน หรืออุโมงค์ ต้องทำด้วยวัสดุถาวรที่เป็นวัสดุทนไฟด้วย

ข้อ ๑๖ ผนังของตึกแถวหรือบ้านแถว ต้องทำด้วยวัสดุถาวรที่เป็นวัสดุทนไฟด้วย แต่ถ้าก่อด้วยอิฐธรรมดาหรือคอนกรีตไม่เสริมเหล็ก ผนังนี้ต้องหนาไม่น้อยกว่า ๘ เซนติเมตร

ข้อ ๑๗ ห้องแถว ตึกแถว หรือบ้านแถวที่สร้างติดต่อกัน ให้มีผนังกันไฟทุกกระยะไม่เกินห้าคูหา ผนังกันไฟต้องสร้างต่อเนื่องจากพื้นดินจนถึงระดับคานฟ้าที่สร้างด้วยวัสดุถาวรที่เป็นวัสดุทนไฟ กรณีที่เป็นหลังคาสร้างด้วยวัสดุไม่ทนไฟให้มีผนังกันไฟสูงเหนือหลังคาไม่น้อยกว่า ๓๐ เซนติเมตรตามความลาดของหลังคา

ข้อ ๑๘ ครัวในอาคารต้องมีพื้นและผนังที่ทำด้วยวัสดุถาวรที่เป็นวัสดุทนไฟ ส่วนฝาและเพดานนั้น หากไม่ได้ทำด้วยวัสดุถาวรที่เป็นวัสดุทนไฟ ก็ให้บุด้วยวัสดุทนไฟ

ส่วนที่ ๒

พื้นที่ภายในอาคาร

ข้อ ๑๙ อาคารอยู่อาศัยรวมต้องมีพื้นที่ภายในแต่ละหน่วยที่ใช้เพื่อการอยู่อาศัยไม่

น้อยกว่า ๒๐ ตารางเมตร

ข้อ ๒๐ ห้องนอนในอาคารให้มีความกว้างด้านแคบที่สุดไม่น้อยกว่า ๒.๕๐ เมตร และมีพื้นที่ไม่น้อยกว่า ๘ ตารางเมตร

ข้อ ๒๑ ช่องทางเดินในอาคาร ต้องมีความกว้างไม่น้อยกว่าตามที่กำหนดไว้ดังต่อไปนี้

ประเภท	ความกว้าง
๑. อาคารอยู่อาศัย	๑.๐๐ เมตร
๒. อาคารอยู่อาศัยรวม หอพักตาม กฎหมายว่าด้วยหอพัก สำนักงาน อาคารธารณะ อาคารพาณิชย์ โรงงาน อาคารพิเศษ	๑.๕๐ เมตร

ข้อ ๒๒ ห้องหรือส่วนของอาคารที่ใช้ในการทำกิจกรรมต่าง ๆ ต้องมีระยะตั้งไม่น้อยกว่าตามที่กำหนดไว้ ดังต่อไปนี้

ประเภทการใช้อาคาร	ระยะตั้ง
๑. ห้องที่ใช้เป็นที่พักอาศัย บ้านแถว ห้องพักโรงแรม ห้องเรียนนักเรียนอนุบาล ครัวสำหรับอาคารอยู่อาศัย ห้องพักคนใช้ พิเศษ ช่องทางเดินในอาคาร	๒.๖๐ เมตร
๒. ห้องที่ใช้เป็นสำนักงาน ห้องเรียน ห้องอาหาร ห้องโถงภัตตาคาร โรงงาน	๓.๐๐ เมตร
๓. ห้องขายสินค้า ห้องประชุม ห้องคนใช้รวม คลังสินค้า โรงครัว ตลาด และอื่น ๆ ที่คล้ายกัน	๓.๕๐ เมตร
๔. ห้องแถว ตึกแถว	
๔.๑ ชั้นล่าง	๓.๕๐ เมตร
๔.๒ ตั้งแต่ชั้นสองขึ้นไป	๓.๐๐ เมตร
๕. ระเบียง	๒.๒๐ เมตร

ระยะตั้งตามวรรคหนึ่งให้วัดจากพื้นถึงพื้น ในกรณีของชั้นใต้หลังคาให้วัดจากพื้นถึงยอดฝ้ายหรือยอดผนังอาคาร และในกรณีของห้องหรือส่วนของอาคารที่อยู่ภายในโครงสร้างของหลังคาให้วัดจากพื้นถึงยอดฝ้ายหรือยอดผนังของห้องหรือส่วนของอาคารดังกล่าวที่ไม่ใช่โครงสร้างของหลังคา

ห้องในอาคารซึ่งมีระยะตั้งระหว่างพื้นถึงพื้นอีกชั้นหนึ่งตั้งแต่ ๕ เมตรขึ้นไป จะทำพื้นชั้นลอยในห้องนั้นก็ได้ โดยพื้นชั้นลอยดังกล่าวต้องมีเนื้อที่ไม่เกินร้อยละสี่สิบของเนื้อที่ห้อง ระยะตั้งระหว่างพื้นชั้นลอยถึงพื้นอีกชั้นหนึ่งต้องไม่น้อยกว่า ๒.๕๐ เมตร และระยะตั้งระหว่างพื้นห้องถึงพื้นชั้นลอยต้องไม่น้อยกว่า ๒.๔๐ เมตร ด้วย

ห้องน้ำ ห้องส้วม ต้องมีระยะตั้งระหว่างพื้นถึงเพดานไม่น้อยกว่า ๒ เมตร

ส่วนที่ ๓

บันไดของอาคาร

ข้อ ๒๓ บันไดของอาคารอยู่อาศัยถ้ามีต้องมีย่าน้อยหนึ่งบันไดที่มีความกว้างสุทธิไม่น้อยกว่า ๘๐ เซนติเมตร ช่วงหนึ่งสูงไม่เกิน ๓ เมตร ลูกตั้งสูงไม่เกิน ๒๐ เซนติเมตร ลูกนอนเมื่อหักส่วนที่ขึ้นบันไดเหลื่อมกันออกแล้วเหลือความกว้างไม่น้อยกว่า ๒๒ เซนติเมตร และต้องมีพื้นหน้าบันไดมีความกว้างและยาวไม่น้อยกว่าความกว้างของบันได

บันไดที่สูงเกิน ๓ เมตร ต้องมีชานพักบันไดทุกช่วง ๓ เมตร หรือน้อยกว่านั้น และชานพักบันไดต้องมีความกว้างและยาวไม่น้อยกว่าความกว้างของบันได ระยะตั้งจากชั้นบันไดหรือชานพักบันไดถึงส่วนต่ำสุดของอาคารที่อยู่เหนือขึ้นไปต้องสูงไม่น้อยกว่า ๑.๘๐ เมตร

ข้อ ๒๔ บันไดของอาคารอยู่อาศัยรวม หอพักตามกฎหมายว่าด้วยหอพัก สำนักงานอาคารสาธารณะ อาคารพาณิชย์ โรงงาน และอาคารพิเศษ สำหรับที่ใช้กับชั้นที่มีพื้นที่อาคารชั้นเหนือขึ้นไปรวมกันไม่เกิน ๓๐๐ ตารางเมตร ต้องมีความกว้างสุทธิไม่น้อยกว่า ๑.๒๐ เมตร แต่สำหรับบันไดของอาคารดังกล่าวที่ใช้กับชั้นที่มีพื้นที่อาคารชั้นเหนือขึ้นไปรวมกันเกิน ๓๐๐ ตารางเมตร ต้องมีความกว้างสุทธิไม่น้อยกว่า ๑.๕๐ เมตร ถ้าความกว้างสุทธิของบันไดน้อยกว่า ๑.๕๐ เมตร ต้องมีบันไดอย่างน้อยสองบันได และแต่ละบันไดต้องมีความกว้างสุทธิไม่น้อยกว่า ๑.๒๐ เมตร

บันไดของอาคารที่ใช้เป็นที่ชุมนุมของคนจำนวนมาก เช่น บันไดห้องประชุมหรือห้องบรรยายที่มีพื้นที่รวมกันตั้งแต่ ๕๐๐ ตารางเมตรขึ้นไป หรือบันไดห้องรับประทานอาหารหรือสถานบริการที่มีพื้นที่รวมกันตั้งแต่ ๑,๐๐๐ ตารางเมตรขึ้นไป หรือบันไดของแต่ละชั้นของอาคารนั้นที่มีพื้นที่รวมกันตั้งแต่ ๒,๐๐๐ ตารางเมตรขึ้นไป ต้องมีความกว้างไม่น้อยกว่า ๑.๕๐ เมตร อย่างน้อยสองบันได ถ้ามีบันไดเดียวต้องมีความกว้างไม่น้อยกว่า ๓ เมตร

บันไดที่สูงเกิน ๔ เมตร ต้องมีชานพักบันไดทุกช่วง ๔ เมตร หรือน้อยกว่านั้น และระยะตั้งจากชั้นบันไดหรือชานพักบันไดถึงส่วนต่ำสุดของอาคารที่อยู่เหนือขึ้นไปต้องสูงไม่น้อยกว่า ๒.๑๐ เมตร

ชานพักบันไดและพื้นหน้าบันไดต้องมีความกว้างและความยาวไม่น้อยกว่าความกว้างสุทธิของบันได เว้นแต่บันไดที่มีความกว้างสุทธิเกิน ๒ เมตร ชานพักบันไดและพื้นหน้าบันไดจะมีความยาวไม่เกิน ๒ เมตรก็ได้

บันไดตามวรรคหนึ่งและวรรคสองต้องมีลูกตั้งสูงไม่เกิน ๑๘ เซนติเมตร ลูกนอนเมื่อหักส่วนที่ขึ้นบันไดเหลื่อมกันออกแล้วเหลือความกว้างไม่น้อยกว่า ๒๕ เซนติเมตร และต้องมีราวบันไดกั้นตักบันไดที่มีความกว้างสุทธิเกิน ๖ เมตร และช่วงบันไดสูงเกิน ๑ เมตร ต้องมีราวบันไดทั้งสองข้าง บริเวณจุกบันไดต้องมีวัสดุกันลื่น

ข้อ ๒๕ บันไดตามข้อ ๒๔ จะต้องมีย่านห่างไม่เกิน ๔๐ เมตร จากจุดที่ไกลสุดบนพื้นที่ชั้นนั้น

ข้อ ๒๖ บันไดตามข้อ ๒๓ และข้อ ๒๔ ที่เป็นแนวโค้งเกิน ๙๐ องศา จะไม่มีชานพัก

บันไดก็ได้ แต่ต้องมีความกว้างเฉลี่ยของลูกนอนไม่น้อยกว่า ๒๒ เซนติเมตร สำหรับบันไดตามข้อ ๒๓ และไม่น้อยกว่า ๒๕ เซนติเมตร สำหรับบันไดตามข้อ ๒๔

ส่วนที่ ๔

บันไดหนีไฟ

ข้อ ๒๗ อาคารที่สูงตั้งแต่สี่ชั้นขึ้นไปและสูงไม่เกิน ๒๓ เมตร หรืออาคารที่สูงสามชั้น และมีตาดฟ้าเหนือชั้นที่สามที่มีพื้นที่เกิน ๑๖ ตารางเมตร นอกจากมีบันไดของอาคารตามปกติแล้ว ต้องมีบันไดหนีไฟที่ทำด้วยวัสดุทนไฟอย่างน้อยหนึ่งแห่ง และต้องมีทางเดินไปยังบันไดหนีไฟนั้นได้โดยไม่มีสิ่งกีดขวาง

ข้อ ๒๘ บันไดหนีไฟต้องมีความลาดชันน้อยกว่า ๖๐ องศา เว้นแต่ตึกแถวและบ้านแถวที่สูงไม่เกินสี่ชั้น ให้มีบันไดหนีไฟที่มีความลาดชันเกิน ๖๐ องศาได้ และต้องมีชานพักบันไดทุกชั้น

ข้อ ๒๙ บันไดหนีไฟภายนอกอาคารต้องมีความกว้างสุทธิไม่น้อยกว่า ๖๐ เซนติเมตรและต้องมีผนังส่วนที่บันไดหนีไฟพาดผ่านเป็นผนังที่ก่อสร้างด้วยวัสดุถาวรที่เป็นวัสดุทนไฟ

บันไดหนีไฟตามวรรคหนึ่ง ถ้าทอดไม่ถึงพื้นชั้นล่างของอาคารต้องมีบันไดโลหะที่สามารถเลื่อนหรือยึดหรือหย่อนลงมาจนถึงพื้นชั้นล่างได้

ข้อ ๓๐ บันไดหนีไฟภายในอาคารต้องมีความกว้างสุทธิไม่น้อยกว่า ๘๐ เซนติเมตร มีผนังที่ก่อสร้างด้วยวัสดุถาวรที่เป็นวัสดุทนไฟกั้นโดยรอบ เว้นแต่ส่วนที่เป็นช่องระบายอากาศและช่องประตูหนีไฟ และต้องมีอากาศถ่ายเทจากภายนอกอาคารได้โดยแต่ละชั้นต้องมีช่องระบายอากาศที่เปิดสู่ภายนอกอาคารได้มีพื้นที่รวมกันไม่น้อยกว่า ๑.๔ ตารางเมตร กับต้องมีแสงสว่างให้เพียงพอทั้งกลางวันและกลางคืน

ข้อ ๓๑ ประตูหนีไฟต้องทำด้วยวัสดุทนไฟ มีความกว้างสุทธิไม่น้อยกว่า ๘๐ เซนติเมตร สูงไม่น้อยกว่า ๑.๙๐ เมตร และต้องทำเป็นบานเปิดชนิดผลักออกสู่ภายนอกเท่านั้น กับต้องติดอุปกรณ์ชนิดที่บังคับให้บานประตูปิดได้เอง และต้องสามารถเปิดออกได้โดยสะดวกตลอดเวลา ประตูหรือทางออกสู่บันไดหนีไฟต้องไม่มีธรณีหรือขอบกั้น

ข้อ ๓๒ ผนังหน้าบันไดหนีไฟต้องกว้างไม่น้อยกว่าความกว้างของบันไดและอีกด้านหนึ่งกว้างไม่น้อยกว่า ๑.๕๐ เมตร

หมวด ๓

ที่ว่างภายนอกอาคาร

สำนักงานคณะกรรมการกฤษฎีกา ข้อ ๓๓ อาคารแต่ละหลังหรือหน่วยต้องมีที่ว่างตามที่กำหนด ดังต่อไปนี้

(๑) อาคารอยู่อาศัย และอาคารอยู่อาศัยรวม ต้องมีที่ว่างไม่น้อยกว่า ๓๐ ใน ๑๐๐ ส่วนของพื้นที่ชั้นใดชั้นหนึ่งที่มีมากที่สุดของอาคาร

(๒) ห้องแถว ตึกแถว อาคารพาณิชย์ โรงงาน อาคารสาธารณะ และอาคารอื่นซึ่งไม่ได้ใช้เป็นที่อยู่อาศัย ต้องมีที่ว่างไม่น้อยกว่า ๑๐ ใน ๑๐๐ ส่วนของพื้นที่ชั้นใดชั้นหนึ่งที่มีมากที่สุดของอาคาร แต่ถ้าอาคารดังกล่าวใช้เป็นที่อยู่อาศัยด้วยต้องมีที่ว่างตาม (๑)

สำนักงานคณะกรรมการกฤษฎีกา ข้อ ๓๔ ห้องแถวหรือตึกแถวซึ่งด้านหน้าไม่ติดริมถนนสาธารณะ ต้องมีที่ว่างด้านหน้าอาคารกว้างไม่น้อยกว่า ๖ เมตร โดยไม่ให้มีส่วนใดของอาคารยื่นล้ำเข้าไปในพื้นที่ดังกล่าว

ห้องแถวหรือตึกแถว ต้องมีที่ว่างด้านหลังอาคารกว้างไม่น้อยกว่า ๓ เมตร เพื่อใช้ติดต่อถึงกันโดยไม่ให้มีส่วนใดของอาคารยื่นล้ำเข้าไปในพื้นที่ดังกล่าว เว้นแต่การสร้างบันไดหนีไฟภายนอกอาคารที่ยื่นล้ำไม่เกิน ๑.๕๐ เมตร

ระหว่างแถวด้านข้างของห้องแถวหรือตึกแถวที่สร้างถึงสิบลูกหา หรือมีความยาวรวมกันถึง ๕๐ เมตร ต้องมีที่ว่างระหว่างแถวด้านข้างของห้องแถวหรือตึกแถวนั้นกว้างไม่น้อยกว่า ๔ เมตร เป็นช่องตลอดความลึกของห้องแถวหรือตึกแถวเพื่อเชื่อมกับที่ว่างหลังอาคาร

ห้องแถวหรือตึกแถวที่สร้างติดต่อกันไม่ถึงสิบลูกหา หรือมีความยาวรวมกันไม่ถึง ๕๐ เมตรแต่มีที่ว่างระหว่างแถวด้านข้างของห้องแถวหรือตึกแถวนั้นกว้างน้อยกว่า ๔ เมตร ไม่ให้ถือว่าเป็นที่ว่างระหว่างแถวด้านข้างของห้องแถวหรือตึกแถว แต่ให้ถือว่าเป็นที่ว่างระหว่างแถวด้านข้างของห้องแถวหรือตึกแถว แต่ให้ถือว่าเป็นที่ว่างระหว่างแถวด้านข้างของห้องแถวหรือตึกแถว

ที่ว่างตามวรรคหนึ่ง วรรคสอง และวรรคสาม จะก่อสร้างอาคาร รั้ว กำแพง หรือสิ่งก่อสร้างอื่นใดหรือจัดให้เป็นบ่อน้ำ สระว่ายน้ำ ที่พักผ่อนหย่อน หรือที่พักรวมมูลฝอยไม่ได้

ห้องแถวหรือตึกแถวที่มีด้านข้างใกล้เขตที่ดินของผู้อื่น ต้องมีที่ว่างระหว่างด้านข้างของห้องแถวหรือตึกแถวกับเขตที่ดินของผู้อื่นนั้นกว้างไม่น้อยกว่า ๒ เมตร เว้นแต่ห้องแถวหรือตึกแถวที่ก่อสร้างขึ้นทดแทนอาคารเดิมโดยมีพื้นที่ไม่มากกว่าพื้นที่ของอาคารเดิมและมีความสูงไม่เกิน ๑๕ เมตร

สำนักงานคณะกรรมการกฤษฎีกา ข้อ ๓๕ ห้องแถวหรือตึกแถวที่มีที่ว่างหลังอาคารตามข้อ ๓๔ วรรคสอง และได้รับแนวอาคารตามข้อ ๔๑ แล้ว ไม่ต้องมีที่ว่างตามข้อ ๓๓ (๑) และ (๒) อีก

สำนักงานคณะกรรมการกฤษฎีกา ข้อ ๓๖ บ้านแถวต้องมีที่ว่างด้านหน้าระหว่างรั้วหรือแนวเขตที่ดินกับแนวผนังอาคารกว้างไม่น้อยกว่า ๓ เมตร และต้องมีที่ว่างด้านหลังอาคารระหว่างรั้วหรือแนวเขตที่ดินกับแนวผนังอาคารกว้างไม่น้อยกว่า ๒ เมตร

ระหว่างแถวด้านข้างของบ้านแถวที่สร้างถึงสิบลูกหา หรือมีความยาวรวมกันถึง ๕๐ เมตร ต้องมีที่ว่างระหว่างแถวด้านข้างของบ้านแถวนั้นกว้างไม่น้อยกว่า ๔ เมตร เป็นช่องตลอดความลึกของบ้านแถว

บ้านแถวที่สร้างติดต่อกันไม่ถึงสิบลูกหา หรือมีความยาวรวมกันไม่ถึง ๕๐ เมตร แต่มีที่ว่างระหว่างแถวด้านข้างของบ้านแถวนั้นกว้างน้อยกว่า ๔ เมตร ไม่ให้ถือว่าเป็นที่ว่างระหว่างแถว

ด้านข้างของบ้านแถว แต่ให้ถือว่าบ้านแถวนั้นสร้างต่อเนื่องเป็นแถวเดียวกัน

สำนักงานคณะกรรมการกฤษฎีกา

สำนักงานคณะกรรมการกฤษฎีกา

สำนักงานคณะกรรมการกฤษฎีกา

ข้อ ๓๗ บ้านแฝดต้องมีที่ว่างด้านหน้าและด้านหลังระหว่างรั้วหรือแนวเขตที่ดินกับแนวผนังอาคารกว้างไม่น้อยกว่า ๓ เมตรและ ๒ เมตรตามลำดับ และมีที่ว่างด้านข้างกว้างไม่น้อยกว่า ๒ เมตร

สำนักงานคณะกรรมการกฤษฎีกา

สำนักงานคณะกรรมการกฤษฎีกา

สำนักงานคณะกรรมการกฤษฎีกา

ข้อ ๓๘ คลังสินค้าที่มีพื้นที่ของอาคารทุกชั้นรวมกันตั้งแต่ ๑๐๐ ตารางเมตร แต่ไม่เกิน ๕๐๐ ตารางเมตร ต้องมีที่ว่างห่างแนวเขตที่ดินที่ใช้ก่อสร้างอาคารนั้นไม่น้อยกว่า ๖ เมตร สองด้าน ส่วนด้านอื่นต้องมีที่ว่างห่างแนวเขตที่ดินไม่น้อยกว่า ๓ เมตร

สำนักงานคณะกรรมการกฤษฎีกา

สำนักงานคณะกรรมการกฤษฎีกา

คลังสินค้าที่มีพื้นที่ของอาคารทุกชั้นรวมกันเกิน ๕๐๐ ตารางเมตร ต้องมีที่ว่างห่างแนวเขตที่ดินที่ใช้ก่อสร้างอาคารนั้นไม่น้อยกว่า ๑๐ เมตร สองด้าน ส่วนด้านอื่นต้องมีที่ว่างห่างจากแนวเขตที่ดินไม่น้อยกว่า ๕ เมตร

สำนักงานคณะกรรมการกฤษฎีกา

สำนักงานคณะกรรมการกฤษฎีกา

สำนักงานคณะกรรมการกฤษฎีกา

ข้อ ๓๙ โรงงานที่มีพื้นที่ที่ใช้ประกอบกิจการของอาคารทุกชั้นรวมกันตั้งแต่ ๒๐๐ ตารางเมตรแต่ไม่เกิน ๕๐๐ ตารางเมตร ต้องมีที่ว่างห่างแนวเขตที่ดินที่ใช้ก่อสร้างอาคารนั้นไม่น้อยกว่า ๓ เมตร จำนวนสองด้านโดยผนังอาคารทั้งสองด้านนี้ให้ทำเป็นผนังทึบด้วยอิฐหรือคอนกรีต ยกเว้นประตูหนีไฟส่วนด้านที่เหลือให้มีที่ว่างไม่น้อยกว่า ๖ เมตร

สำนักงานคณะกรรมการกฤษฎีกา

สำนักงานคณะกรรมการกฤษฎีกา

โรงงานที่มีพื้นที่ที่ใช้ประกอบกิจการของอาคารทุกชั้นรวมกันตั้งแต่ ๕๐๐ ตารางเมตรแต่ไม่เกิน ๑,๐๐๐ ตารางเมตร ต้องมีที่ว่างห่างแนวเขตที่ดินที่ใช้ก่อสร้างอาคารนั้นไม่น้อยกว่า ๖ เมตรทุกด้าน

สำนักงานคณะกรรมการกฤษฎีกา

สำนักงานคณะกรรมการกฤษฎีกา

สำนักงานคณะกรรมการกฤษฎีกา

โรงงานที่มีพื้นที่ที่ใช้ประกอบกิจการของอาคารทุกชั้นรวมกันเกิน ๑,๐๐๐ ตารางเมตร ต้องมีที่ว่างห่างแนวเขตที่ดินที่ใช้ก่อสร้างอาคารนั้นไม่น้อยกว่า ๑๐ เมตร ทุกด้าน

สำนักงานคณะกรรมการกฤษฎีกา

สำนักงานคณะกรรมการกฤษฎีกา

สำนักงานคณะกรรมการกฤษฎีกา

หมวด ๔

แนวอาคารและระยะต่าง ๆ ของอาคาร

สำนักงานคณะกรรมการกฤษฎีกา

สำนักงานคณะกรรมการกฤษฎีกา

สำนักงานคณะกรรมการกฤษฎีกา

สำนักงานคณะกรรมการกฤษฎีกา

สำนักงานคณะกรรมการกฤษฎีกา

ข้อ ๔๐ การก่อสร้างหรือดัดแปลงอาคารหรือส่วนของอาคารจะต้องไม่ล้ำเข้าไปในที่สาธารณะ เว้นแต่จะได้รับอนุญาตจากเจ้าพนักงานซึ่งมีอำนาจหน้าที่ดูแลรักษาที่สาธารณะนั้น

สำนักงานคณะกรรมการกฤษฎีกา

สำนักงานคณะกรรมการกฤษฎีกา

สำนักงานคณะกรรมการกฤษฎีกา

ข้อ ๔๑ อาคารที่ก่อสร้างหรือดัดแปลงใกล้ถนนสาธารณะที่มีความกว้างน้อยกว่า ๖ เมตร ให้ร่นแนวอาคารห่างจากกึ่งกลางถนนสาธารณะอย่างน้อย ๓ เมตร

อาคารที่สูงเกินสองชั้นหรือเกิน ๘ เมตร ห้องแถว ตึกแถว บ้านแถว อาคารพาณิชย์ โรงงาน อาคารสาธารณะ ป้ายหรือสิ่งก่อสร้างขึ้นสำหรับติดหรือตั้งป้ายหรือคลังสินค้า ที่ก่อสร้างหรือดัดแปลงใกล้ถนนสาธารณะ

สำนักงานคณะกรรมการกฤษฎีกา

สำนักงานคณะกรรมการกฤษฎีกา

สำนักงานคณะกรรมการกฤษฎีกา

(๑) ถ้าถนนสาธารณะนั้นมีความกว้างน้อยกว่า ๑๐ เมตร ให้ร่นแนวอาคารห่างจากกึ่งกลางถนนสาธารณะอย่างน้อย ๖ เมตร

สำนักงานคณะกรรมการกฤษฎีกา

สำนักงานคณะกรรมการกฤษฎีกา

สำนักงานคณะกรรมการกฤษฎีกา

(๒) ถ้าถนนสาธารณะนั้นมีความกว้างตั้งแต่ ๑๐ เมตรขึ้นไป แต่ไม่เกิน ๒๐ เมตร ให้

สำนักงานคณะกรรมการกฤษฎีกา

สำนักงานคณะกรรมการกฤษฎีกา

สำนักงานคณะกรรมการกฤษฎีกา

รันแนวอาคารห่างจากเขตถนนสาธารณะอย่างน้อย ๑ ใน ๑๐ ของความกว้างของถนนสาธารณะ

(ก) ถ้าถนนสาธารณะนั้นมีความกว้างเกิน ๒๐ เมตรขึ้นไป ให้รันแนวอาคารห่างจากเขตถนนสาธารณะอย่างน้อย ๒ เมตร

ข้อ ๔๒ อาคารที่ก่อสร้างหรือดัดแปลงใกล้แหล่งน้ำสาธารณะ เช่น แม่น้ำ คู คลอง ลำรางหรือลำกระโดง ถ้าแหล่งน้ำสาธารณะนั้นมีความกว้างน้อยกว่า ๑๐ เมตร ต้องรันแนวอาคารให้ห่างจากเขตแหล่งน้ำสาธารณะนั้นไม่น้อยกว่า ๓ เมตร แต่ถ้าแหล่งน้ำสาธารณะนั้นมีความกว้างตั้งแต่ ๑๐ เมตรขึ้นไป ต้องรันแนวอาคารให้ห่างจากเขตแหล่งน้ำสาธารณะนั้นไม่น้อยกว่า ๖ เมตร

สำหรับอาคารที่ก่อสร้างหรือดัดแปลงใกล้แหล่งน้ำสาธารณะขนาดใหญ่ เช่น บึง ทะเลสาบ หรือทะเล ต้องรันแนวอาคารให้ห่างจากเขตแหล่งน้ำสาธารณะนั้นไม่น้อยกว่า ๑๒ เมตร ทั้งนี้ เว้นแต่ สะพาน เขื่อน รั้ว ท่อระบายน้ำ ท่าเรือ ป้าย อุโมงค์ คานเรือ หรือที่วางที่ใช้เป็นที่จอดรถไม่ต้องรันแนวอาคาร

ข้อ ๔๓ ให้อาคารที่สร้างตามข้อ ๔๑ และข้อ ๔๒ ต้องมีส่วนต่ำสุดของกันสาดหรือส่วนยื่นสถาปัตยกรรมสูงจากระดับทางเท้าไม่น้อยกว่า ๓.๒๕ เมตร ทั้งนี้ ไม่นับส่วนตกแต่งที่ยื่นจากผนังไม่เกิน ๕๐ เซนติเมตร และต้องมีท่อรับน้ำจากกันสาดหรือหลังคาต่อแนบหรือฝังในผนังหรือเสาอาคารลงสู่ท่อสาธารณะหรือบ่อพัก

ข้อ ๔๔ ความสูงของอาคารไม่ว่าจากจุดหนึ่งจุดใด ต้องไม่เกินสองเท่าของระยะราบวัดจากจุดนั้นไปตั้งฉากกับแนวเขตด้านตรงข้ามของถนนสาธารณะที่อยู่ใกล้อาคารนั้นที่สุด ความสูงของอาคารให้วัดแนวตั้งจากระดับถนนหรือระดับพื้นดินที่ก่อสร้างขึ้นไปถึงส่วนของอาคารที่สูงที่สุด สำหรับอาคารทรงจั่วหรือปั้นหยาให้วัดถึงยอดผนังของชั้นสูงสุด

ข้อ ๔๕ อาคารหลังเดียวกันซึ่งมีถนนสาธารณะสองสายขนาดไม่เท่ากันขนานอยู่เมื่อระยะระหว่างถนนสาธารณะสองสายนั้นไม่เกิน ๖๐ เมตร และส่วนกว้างของอาคารตามแนวถนนสาธารณะที่กว้างกว่าไม่เกิน ๖๐ เมตร ความสูงของอาคาร ณ จุดใดต้องไม่เกินสองเท่าของระยะราบที่ใกล้ที่สุดจากจุดนั้นไปตั้งฉากกับแนวเขตถนนสาธารณะด้านตรงข้ามของสายที่กว้างกว่า

ข้อ ๔๖ อาคารหลังเดียวกันซึ่งอยู่ที่มุมถนนสาธารณะสองสายขนาดไม่เท่ากัน ความสูงของอาคาร ณ จุดใดต้องไม่เกินสองเท่าของระยะราบที่ใกล้ที่สุด จากจุดนั้นไปตั้งฉากกับแนวเขตถนนสาธารณะด้านตรงข้ามของสายที่กว้างกว่า และความยาวของอาคารตามแนวถนนสาธารณะที่แคบกว่าต้องไม่เกิน ๖๐ เมตร

สำหรับอาคารซึ่งเป็นห้องแถวหรือตึกแถว ความยาวของอาคารตามแนวถนนสาธารณะที่แคบกว่าต้องไม่เกิน ๑๕ เมตร

ข้อ ๔๗ รั้วหรือกำแพงที่สร้างขึ้นติดต่อกับหรือห่างจากถนนสาธารณะน้อยกว่าความสูงของรั้วให้ก่อสร้างได้สูงไม่เกิน ๓ เมตร เหนือระดับทางเท้าหรือถนนสาธารณะ

ข้อ ๔๘ การก่อสร้างอาคารใกล้เคียงอาคารอื่นในที่ดินเจ้าของเดียวกัน พื้นหรือผนังของอาคารสูงไม่เกิน ๙ เมตร ต้องห่างอาคารอื่นไม่น้อยกว่า ๔ เมตร และสำหรับอาคารที่สูงเกิน ๙ เมตร แต่ไม่ถึง ๒๓ เมตร ต้องห่างอาคารอื่นไม่น้อยกว่า ๖ เมตร

ความในวรรคหนึ่งมิให้ใช้บังคับแก่ที่ว่างที่ใช้เป็นที่จอดรถ

ข้อ ๔๙ การก่อสร้างอาคารในบริเวณด้านข้างของห้องแถวหรือตึกแถว

(๑) ถ้าห้องแถวหรือตึกแถวนั้นมีจำนวนรวมกันได้ตั้งแต่สิบคูหา หรือมีความยาวรวมกันได้ตั้งแต่ ๔๐ เมตรขึ้นไป และอาคารที่จะสร้างขึ้นเป็นห้องแถวหรือตึกแถว ห้องแถวหรือตึกแถวที่จะสร้างขึ้นต้องห่างจากผนังด้านข้างของห้องแถวหรือตึกแถวเดิมไม่น้อยกว่า ๔ เมตร แต่ถ้าเป็นอาคารอื่นต้องห่างจากผนังด้านข้างของห้องแถวหรือตึกแถวเดิมไม่น้อยกว่า ๒ เมตร

(๒) ถ้าห้องแถวหรือตึกแถวนั้นมีจำนวนไม่ถึงสิบคูหาและมีความยาวรวมกันไม่ถึง ๔๐ เมตร อาคารที่สร้างขึ้นจะต้องห่างจากผนังด้านข้างของห้องแถวหรือตึกแถวไม่น้อยกว่า ๒ เมตร เว้นแต่การสร้างห้องแถวหรือตึกแถวต่อจากห้องแถวหรือตึกแถวเดิมตามข้อ ๔

ข้อ ๕๐ ผนังของอาคารที่มีหน้าต่าง ประตู ช่องระบายอากาศหรือช่องแสงหรือระเบียงของอาคารต้องมีระยะห่างจากแนวเขตที่ดินดังนี้

(๑) อาคารที่มีความสูงไม่เกิน ๙ เมตร ผนังหรือระเบียงต้องอยู่ห่างเขตที่ดินไม่น้อยกว่า ๒ เมตร

(๒) อาคารที่มีความสูงเกิน ๙ เมตร แต่ไม่ถึง ๒๓ เมตร ผนังหรือระเบียงต้องอยู่ห่างเขตที่ดินไม่น้อยกว่า ๓ เมตร

ผนังของอาคารที่อยู่ห่างเขตที่ดินน้อยกว่าตามที่กำหนดไว้ใน (๑) หรือ (๒) ต้องอยู่ห่างจากเขตที่ดินไม่น้อยกว่า ๕๐ เซนติเมตร เว้นแต่จะก่อสร้างชิดเขตที่ดินและอาคารดังกล่าวจะก่อสร้างได้สูงไม่เกิน ๑๕ เมตร ผนังของอาคารที่อยู่ชิดเขตที่ดินหรือห่างจากเขตที่ดินน้อยกว่าที่ระบุไว้ใน (๑) หรือ (๒) ต้องก่อสร้างเป็นผนังทึบ และคาน้ำฟ้าของอาคารด้านนั้นให้ทำผนังทึบสูงจากคาน้ำฟ้าไม่น้อยกว่า ๑.๘๐ เมตร ในกรณีก่อสร้างชิดเขตที่ดินต้องได้รับความยินยอมเป็นหนังสือจากเจ้าของที่ดินข้างเคียงด้านนั้นด้วย

ให้ไว้ ณ วันที่ ๒๘ กรกฎาคม พ.ศ. ๒๕๔๓

พินิจ จารุสมบัติ

รัฐมนตรีช่วยว่าการฯ ปฏิบัติราชการแทน

รัฐมนตรีว่าการกระทรวงมหาดไทย



กฎกระทรวง

ฉบับที่ ๖๑ (พ.ศ. ๒๕๕๐)

ออกตามความในพระราชบัญญัติควบคุมอาคาร พ.ศ. ๒๕๒๒

อาศัยอำนาจตามความในมาตรา ๕ (๓) แห่งพระราชบัญญัติควบคุมอาคาร พ.ศ. ๒๕๒๒ และมาตรา ๘ (๑) (๓) และ (๘) แห่งพระราชบัญญัติควบคุมอาคาร พ.ศ. ๒๕๒๒ ซึ่งแก้ไขเพิ่มเติมโดยพระราชบัญญัติควบคุมอาคาร (ฉบับที่ ๓) พ.ศ. ๒๕๔๓ รัฐมนตรีว่าการกระทรวงมหาดไทย โดยคำแนะนำของคณะกรรมการควบคุมอาคารออกกฎกระทรวงไว้ดังต่อไปนี้

ให้ยกเลิกความในข้อ ๔๘ แห่งกฎกระทรวง ฉบับที่ ๕๕ (พ.ศ. ๒๕๔๓) ออกตามความในพระราชบัญญัติควบคุมอาคาร พ.ศ. ๒๕๒๒ และให้ใช้ความต่อไปนี้แทน

“ข้อ ๔๘ การก่อสร้างอาคารในที่ดินเจ้าของเดียวกัน ให้เป็นไปตามหลักเกณฑ์ ดังต่อไปนี้

(๑) ผนังของอาคารด้านที่มีหน้าต่าง ประตู่ ช่องระบายอากาศหรือช่องแสง หรือระเบียงของอาคารต้องมีระยะห่างจากผนังของอาคารอื่นด้านที่มีหน้าต่าง ประตู่ ช่องระบายอากาศหรือช่องแสง หรือระเบียงของอาคาร ดังต่อไปนี้

(ก) อาคารที่มีความสูงไม่เกิน ๕ เมตร ผนังหรือระเบียงของอาคารต้องอยู่ห่างจากผนังหรือระเบียงของอาคารอื่นที่มีความสูงไม่เกิน ๕ เมตร ไม่น้อยกว่า ๔ เมตร

(ข) อาคารที่มีความสูงไม่เกิน ๕ เมตร ผนังหรือระเบียงของอาคารต้องอยู่ห่างจากผนังหรือระเบียงของอาคารอื่นที่มีความสูงเกิน ๕ เมตร แต่ไม่ถึง ๒๓ เมตร ไม่น้อยกว่า ๕ เมตร

(ค) อาคารที่มีความสูงเกิน ๕ เมตร แต่ไม่ถึง ๒๓ เมตร ผนังหรือระเบียงของอาคารต้องอยู่ห่างจากผนังหรือระเบียงของอาคารอื่นที่มีความสูงเกิน ๕ เมตร แต่ไม่ถึง ๒๓ เมตร ไม่น้อยกว่า ๖ เมตร

(๒) ผนังของอาคารด้านที่เป็นผนังทึบต้องมีระยะห่างจากผนังของอาคารอื่นด้านที่มีหน้าต่าง ประตู ช่องระบายอากาศหรือช่องแสง หรือระเบียงของอาคาร ดังต่อไปนี้

(ก) อาคารที่มีความสูงไม่เกิน ๑๕ เมตร ผนังของอาคารต้องอยู่ห่างจากผนังหรือระเบียงของอาคารอื่นที่มีความสูงไม่เกิน ๕ เมตร ไม่น้อยกว่า ๒ เมตร

(ข) อาคารที่มีความสูงไม่เกิน ๑๕ เมตร ผนังของอาคารต้องอยู่ห่างจากผนังหรือระเบียงของอาคารอื่นที่มีความสูงเกิน ๕ เมตร แต่ไม่ถึง ๒๓ เมตร ไม่น้อยกว่า ๓ เมตร

(ค) อาคารที่มีความสูงเกิน ๑๕ เมตร แต่ไม่ถึง ๒๓ เมตร ผนังของอาคารต้องอยู่ห่างจากผนังหรือระเบียงของอาคารอื่นที่มีความสูงไม่เกิน ๕ เมตร ไม่น้อยกว่า ๒.๕๐ เมตร

(ง) อาคารที่มีความสูงเกิน ๑๕ เมตร แต่ไม่ถึง ๒๓ เมตร ผนังของอาคารต้องอยู่ห่างจากผนังหรือระเบียงของอาคารอื่นที่มีความสูงเกิน ๕ เมตร แต่ไม่ถึง ๒๓ เมตร ไม่น้อยกว่า ๓.๕๐ เมตร

(๓) ผนังของอาคารที่มีความสูงเกิน ๑๕ เมตร แต่ไม่ถึง ๒๓ เมตร ด้านที่เป็นผนังทึบต้องอยู่ห่างจากผนังของอาคารอื่นที่มีความสูงเกิน ๑๕ เมตร แต่ไม่ถึง ๒๓ เมตร ด้านที่เป็นผนังทึบ ไม่น้อยกว่า ๑ เมตร

สำหรับอาคารที่มีลักษณะตาม (๒) และ (๓) ผนังของคานฟ้าของอาคารด้านที่อยู่ใกล้กับอาคารอื่นให้ทำการก่อสร้างเป็นผนังทึบสูงจากพื้นคานฟ้าไม่น้อยกว่า ๑.๘๐ เมตร”

ให้ไว้ ณ วันที่ ๑๒ มีนาคม พ.ศ. ๒๕๕๐

บัญญัติ จันทน์เสนะ

รัฐมนตรีช่วยว่าการฯ ปฏิบัติราชการแทน

รัฐมนตรีว่าการกระทรวงมหาดไทย

หมายเหตุ :- เหตุผลในการประกาศใช้กฎกระทรวงฉบับนี้ คือ โดยที่ข้อ ๔๘ แห่งกฎกระทรวง ฉบับที่ ๕๕ (พ.ศ. ๒๕๔๑) ออกตามความในพระราชบัญญัติควบคุมอาคาร พ.ศ. ๒๕๒๒ ได้กำหนดหลักเกณฑ์เกี่ยวกับระยะห่างของอาคารที่ก่อสร้างในที่ดินเจ้าของเดียวกันไม่สอดคล้องกับกรณีการก่อสร้างอาคารที่อยู่ในที่ดินต่างเจ้าของกัน สมควรปรับปรุงหลักเกณฑ์ดังกล่าวให้มีความเหมาะสมยิ่งขึ้น จึงจำเป็นต้องออกกฎกระทรวงนี้



กฎกระทรวง

กำหนดการรับน้ำหนัก ความต้านทาน ความคงทนของอาคาร
และพื้นดินที่รองรับอาคารในการต้านทานแรงสั่นสะเทือนของแผ่นดินไหว

พ.ศ. ๒๕๖๔

อาศัยอำนาจตามความในมาตรา ๕ (๓) แห่งพระราชบัญญัติควบคุมอาคาร พ.ศ. ๒๕๒๒ มาตรา ๘ (๑) (๓) (๑๑) และ (๑๒) แห่งพระราชบัญญัติควบคุมอาคาร พ.ศ. ๒๕๒๒ ซึ่งแก้ไขเพิ่มเติมโดยพระราชบัญญัติควบคุมอาคาร (ฉบับที่ ๓) พ.ศ. ๒๕๔๓ และมาตรา ๘ วรรคสอง แห่งพระราชบัญญัติควบคุมอาคาร พ.ศ. ๒๕๒๒ ซึ่งแก้ไขเพิ่มเติมโดยพระราชบัญญัติควบคุมอาคาร (ฉบับที่ ๕) พ.ศ. ๒๕๕๘ รัฐมนตรีว่าการกระทรวงมหาดไทยโดยคำแนะนำของคณะกรรมการควบคุมอาคาร ออกกฎกระทรวงไว้ดังต่อไปนี้

ข้อ ๑ กฎกระทรวงนี้ให้ใช้บังคับเมื่อพ้นกำหนดหนึ่งร้อยแปดสิบวันนับแต่วันประกาศในราชกิจจานุเบกษาเป็นต้นไป

ข้อ ๒ ให้ยกเลิกกฎกระทรวงกำหนดการรับน้ำหนัก ความต้านทาน ความคงทนของอาคาร และพื้นดินที่รองรับอาคารในการต้านทานแรงสั่นสะเทือนของแผ่นดินไหว พ.ศ. ๒๕๕๐

ข้อ ๓ ในกฎกระทรวงนี้

“บริเวณที่ ๑” หมายความว่า บริเวณหรือพื้นที่ที่ต้องเฝ้าระวังเนื่องจากมีความเป็นไปได้ว่าอาคารอาจได้รับผลกระทบทางด้านความมั่นคงแข็งแรงและเสถียรภาพเมื่อมีแรงสั่นสะเทือนของแผ่นดินไหว ได้แก่ จังหวัดกระบี่ จังหวัดชุมพร จังหวัดตรัง จังหวัดนครพนม จังหวัดนครศรีธรรมราช จังหวัดบึงกาฬ จังหวัดประจวบคีรีขันธ์ จังหวัดพิษณุโลก จังหวัดเพชรบุรี จังหวัดเลย จังหวัดสงขลา จังหวัดสตูล จังหวัดสุราษฎร์ธานี และจังหวัดหนองคาย

“บริเวณที่ ๒” หมายความว่า บริเวณหรือพื้นที่ที่มีความเป็นไปได้ว่าอาคารอาจได้รับผลกระทบทางด้านความมั่นคงแข็งแรงและเสถียรภาพในระดับปานกลางเมื่อมีแรงสั่นสะเทือนของแผ่นดินไหว ได้แก่ กรุงเทพมหานคร จังหวัดกำแพงเพชร จังหวัดชัยนาท จังหวัดนครปฐม จังหวัดนครสวรรค์ จังหวัดนนทบุรี จังหวัดปทุมธานี จังหวัดพระนครศรีอยุธยา จังหวัดพิจิตร

จังหวัดภูเก็ต จังหวัดระนอง จังหวัดราชบุรี จังหวัดสมุทรปราการ จังหวัดสมุทรสงคราม
จังหวัดสมุทรสาคร จังหวัดสุพรรณบุรี และจังหวัดอุทัยธานี

“บริเวณที่ ๓” หมายความว่า บริเวณหรือพื้นที่ที่มีความเป็นไปได้ว่าอาคารอาจได้รับ
ผลกระทบทางด้านความมั่นคงแข็งแรงและเสถียรภาพในระดับสูงเมื่อมีแรงสั่นสะเทือนของแผ่นดินไหว
ได้แก่ จังหวัดกาญจนบุรี จังหวัดเชียงราย จังหวัดเชียงใหม่ จังหวัดตาก จังหวัดน่าน จังหวัดพะเยา
จังหวัดแพร่ จังหวัดแม่ฮ่องสอน จังหวัดลำปาง จังหวัดลำพูน จังหวัดสุโขทัย และจังหวัดอุตรดิตถ์

“ผู้ออกแบบ” หมายความว่า ผู้ออกแบบงานสถาปัตยกรรมหรือออกแบบ และคำนวณ
งานวิศวกรรม

“ผู้ออกแบบและคำนวณ” หมายความว่า วิศวกรตามกฎหมายว่าด้วยวิศวกรซึ่งทำหน้าที่จัดทำ
รายการคำนวณ แบบแปลน และรายละเอียดในการก่อสร้างอาคารด้านวิศวกรรม

ข้อ ๔ กฎกระทรวงนี้ให้ใช้บังคับในบริเวณและอาคาร ดังต่อไปนี้

(๑) บริเวณที่ ๑ และบริเวณที่ ๒

(ก) อาคารที่จำเป็นต่อการช่วยเหลือและบรรเทาภัยหลังเกิดเหตุการณ์แผ่นดินไหว ได้แก่
สถานพยาบาลที่รับผู้ป่วยไว้ค้างคืน สถานีดับเพลิง อาคารศูนย์บรรเทาสาธารณภัย อาคารศูนย์สื่อสาร
ท่าอากาศยาน โรงไฟฟ้า หรือโรงผลิตและเก็บน้ำประปา

(ข) คลังสินค้าที่ใช้เป็นสถานที่เก็บรักษาวัตถุอันตรายตามกฎหมายว่าด้วยวัตถุอันตราย
ประเภทวัตถุระเบิดได้ วัตถุไวไฟ วัตถุมีพิษ หรือวัตถุกัมมันตรังสี

(ค) โรงมหรสพ หอประชุม ศาสนสถาน สนามกีฬา อัฒจันทร์ สถานีขนส่ง
สถานบริการ หรือท่าจอดเรือ ที่มีพื้นที่อาคารตั้งแต่ ๖๐๐ ตารางเมตรขึ้นไป

(ง) หอศิลป์ พิพิธภัณฑ์สถาน หรือสถานศึกษา ที่มีพื้นที่อาคารตั้งแต่ ๑,๐๐๐ ตารางเมตร
ขึ้นไป

(จ) หอสมุดที่มีพื้นที่อาคารตั้งแต่ ๒,๐๐๐ ตารางเมตรขึ้นไป

(ฉ) ตลาด ห้างสรรพสินค้า หรือศูนย์การค้า ที่มีพื้นที่อาคารตั้งแต่ ๑,๕๐๐ ตารางเมตร
ขึ้นไป

(ช) โรงแรม อาคารอยู่อาศัยรวม อาคารชุด หรือหอพัก ที่มีพื้นที่อาคารตั้งแต่
๔,๐๐๐ ตารางเมตรขึ้นไป

(ซ) อาคารจอดรถที่มีพื้นที่อาคารตั้งแต่ ๔,๐๐๐ ตารางเมตรขึ้นไป

(ฌ) สถานรับเลี้ยงเด็กอ่อน สถานให้บริการดูแลผู้สูงอายุ หรือสถานสงเคราะห์ผู้สูงอายุ
ที่มีพื้นที่อาคารตั้งแต่ ๓๐๐ ตารางเมตรขึ้นไป

(ญ) เรือนจำตามกฎหมายว่าด้วยราชทัณฑ์

(ฎ) อาคารขนาดใหญ่พิเศษ

(ฏ) อาคารที่มีความสูงตั้งแต่ ๑๕ เมตร หรือ ๕ ชั้นขึ้นไป

(ฐ) สะพานหรือทางยกระดับที่มีช่วงระหว่างศูนย์กลางตอม่อยาวตั้งแต่ ๑๐ เมตรขึ้นไป รวมถึงอาคารที่ใช้ในการควบคุมการจราจรของสะพานหรือทางยกระดับดังกล่าว

(ท) อุโมงค์ที่ใช้เป็นเส้นทางคมนาคมขนส่ง

(ฑ) เขื่อนเก็บกักน้ำ เขื่อนทดน้ำ หรือฝายทดน้ำ ที่ตัวเขื่อนหรือตัวฝายมีความสูงตั้งแต่ ๑๐ เมตรขึ้นไป รวมถึงอาคารประกอบที่ใช้ในการบังคับหรือควบคุมน้ำของเขื่อนหรือของฝายดังกล่าว

(ฒ) อาคารที่ทำการของส่วนราชการ รัฐวิสาหกิจ หรือหน่วยงานของรัฐ ที่จัดตั้งขึ้นตามกฎหมาย

(ด) เครื่องเล่นตามกฎกระทรวงว่าด้วยการควบคุมเครื่องเล่น ที่โครงสร้างมีความสูงตั้งแต่ ๑๕ เมตรขึ้นไป

(๒) บริเวณที่ ๓

(ก) อาคารที่จำเป็นต่อการช่วยเหลือและบรรเทาภัยหลังเกิดเหตุการณ์แผ่นดินไหว ได้แก่ สถานพยาบาลที่รับผู้ป่วยไว้ค้างคืน สถานีดับเพลิง อาคารศูนย์บรรเทาสาธารณภัย อาคารศูนย์สื่อสาร ท่าอากาศยาน โรงไฟฟ้า หรือโรงผลิตและเก็บน้ำประปา

(ข) คลังสินค้าที่ใช้เป็นสถานที่เก็บรักษาวัตถุดิบอันตรายตามกฎหมายว่าด้วยวัตถุดิบอันตราย ประเภทวัตถุระเบิดได้ วัตถุไวไฟ วัตถุมีพิษ หรือวัตถุกัมมันตรังสี

(ค) อาคารสาธารณะ

(ง) สถานรับเลี้ยงเด็กอ่อน สถานให้บริการดูแลผู้สูงอายุ หรือสถานสงเคราะห์ผู้สูงอายุ

(จ) เรือนจำตามกฎหมายว่าด้วยราชทัณฑ์

(ฉ) อาคารขนาดใหญ่พิเศษ

(ช) อาคารที่มีความสูงตั้งแต่ ๑๐ เมตร หรือ ๓ ชั้นขึ้นไป

(ซ) สะพานหรือทางยกระดับที่มีช่วงระหว่างศูนย์กลางตอม่อยาวตั้งแต่ ๕ เมตรขึ้นไป รวมถึงอาคารที่ใช้ในการควบคุมการจราจรของสะพานหรือทางยกระดับดังกล่าว

(ณ) อุโมงค์ที่ใช้เป็นเส้นทางคมนาคมขนส่ง

(ญ) เขื่อนเก็บกักน้ำ เขื่อนทดน้ำ หรือฝายทดน้ำ ที่ตัวเขื่อนหรือตัวฝายมีความสูงตั้งแต่ ๑๐ เมตรขึ้นไป รวมถึงอาคารประกอบที่ใช้ในการบังคับหรือควบคุมน้ำของเขื่อน หรือของฝายดังกล่าว

(ฎ) อาคารที่ทำการของส่วนราชการ รัฐวิสาหกิจ หรือหน่วยงานของรัฐ ที่จัดตั้งขึ้นตามกฎหมาย

(ฏ) อาคารอยู่อาศัยและอาคารพาณิชย์ที่ดำเนินการตามกฎหมายว่าด้วยการจัดสรรที่ดิน

(ฐ) เครื่องเล่นตามกฎกระทรวงว่าด้วยการควบคุมเครื่องเล่น ที่โครงสร้างมีความสูงตั้งแต่ ๑๐ เมตรขึ้นไป

การคำนวณพื้นที่อาคารตามวรรคหนึ่ง ให้นำพื้นที่ทางเดิน ห้องน้ำ ห้องส้วม หรือพื้นที่ที่เกี่ยวข้องกับกิจการและอยู่ภายในอาคารนั้นมารวมคำนวณด้วย สำหรับการคำนวณพื้นที่อาคาร

ที่ตั้งอยู่ในบริเวณที่ ๑ หรือบริเวณที่ ๒ ซึ่งใช้เป็นที่ประกอบกิจการหลายประเภทในอาคารหลังเดียวกัน หากนำพื้นที่ทุกกิจการมารวมกันแล้วเท่ากับหรือมากกว่าพื้นที่ที่กำหนดของกิจการหนึ่งกิจการใด ในอาคารหลังนั้นตาม (๑) (ค) (ง) (จ) (ฉ) (ช) (ซ) หรือ (ณ) ให้ถือว่าอาคารหลังดังกล่าวอยู่ภายใต้บังคับแห่งกฎกระทรวงนี้ด้วย

การวัดความสูงของอาคารให้วัดจากระดับพื้นดินที่ก่อสร้างถึงส่วนที่สูงที่สุดของอาคาร

ข้อ ๕ การออกแบบอาคารตามข้อ ๔ ให้ผู้ออกแบบคำนึงถึงการจัดรูปแบบเรขาคณิตของโครงสร้างอาคารให้มีเสถียรภาพในการต้านทานแรงสั่นสะเทือนของแผ่นดินไหว สำหรับอาคารที่ตั้งอยู่ในบริเวณที่ ๒ ซึ่งเป็นอาคารสูง และบริเวณที่ ๓ ให้ผู้ออกแบบคำนึงถึงส่วนประกอบของอาคารด้านสถาปัตยกรรมให้มีความมั่นคง ไม่พังทลาย หรือไม่ร่วงหล่นได้โดยง่ายด้วย

ข้อ ๖ การออกแบบและคำนวณโครงสร้างอาคารตามข้อ ๔ ให้ผู้ออกแบบและคำนวณจัดโครงสร้างทั้งระบบ กำหนดรายละเอียดปลีกย่อยของชิ้นส่วนโครงสร้างและบริเวณรอยต่อระหว่างปลายชิ้นส่วนโครงสร้างต่าง ๆ อย่างน้อยให้มีความเหนียวเป็นไปตามที่รัฐมนตรีโดยคำแนะนำของคณะกรรมการควบคุมอาคารประกาศกำหนดในราชกิจจานุเบกษา หรือหลักเกณฑ์ในเรื่องดังกล่าวที่จัดทำโดยส่วนราชการอื่นที่มีหน้าที่และอำนาจในเรื่องนั้น

การออกแบบและคำนวณโครงสร้างอาคารตามข้อ ๔ ที่ตั้งอยู่ในบริเวณที่ ๒ หรือบริเวณที่ ๓ ให้ผู้ออกแบบและคำนวณคำนวณให้อาคารสามารถรับแรงสั่นสะเทือนของแผ่นดินไหวได้ด้วย โดยการคำนวณแรงสั่นสะเทือนของแผ่นดินไหวต้องไม่ต่ำกว่าที่รัฐมนตรีโดยคำแนะนำของคณะกรรมการควบคุมอาคารประกาศกำหนดในราชกิจจานุเบกษา

ผู้ออกแบบและคำนวณต้องเป็นผู้ได้รับใบอนุญาตประกอบวิชาชีพวิศวกรรมควบคุม สาขาวิศวกรรมโยธา ตามกฎหมายว่าด้วยวิศวกร

ข้อ ๗ ในกรณีที่ยังไม่มีประกาศของรัฐมนตรีตามข้อ ๖ และยังไม่มีหลักเกณฑ์การออกแบบและคำนวณโครงสร้างอาคารเพื่อต้านทานแรงสั่นสะเทือนของแผ่นดินไหวที่จัดทำโดยส่วนราชการอื่นที่มีหน้าที่และอำนาจในเรื่องนั้น การออกแบบและคำนวณโครงสร้างอาคารตามข้อ ๔ ให้กระทำโดยนิติบุคคลซึ่งได้รับใบอนุญาตประกอบวิชาชีพวิศวกรรมควบคุมหรือได้รับการรับรองโดยนิติบุคคลซึ่งได้รับใบอนุญาตประกอบวิชาชีพวิศวกรรมควบคุม โดยนิติบุคคลนั้นต้องมีวิศวกรระดับวุฒิวิศวกร สาขาวิศวกรรมโยธา ตามกฎหมายว่าด้วยวิศวกร เป็นผู้ให้คำแนะนำปรึกษาและลงลายมือชื่อรับรองวิธีการคำนวณนั้นด้วย

ข้อ ๘ การออกแบบและคำนวณโครงสร้างอาคารตามข้อ ๔ ประเภทใดที่ประกาศของรัฐมนตรีตามข้อ ๖ ยังไม่มีการกำหนดรายละเอียดเกี่ยวกับการออกแบบและคำนวณโครงสร้างอาคารเพื่อต้านทานแรงสั่นสะเทือนของแผ่นดินไหวสำหรับอาคารประเภทนั้นไว้ และยังไม่มีหลักเกณฑ์การออกแบบและคำนวณโครงสร้างอาคารเพื่อต้านทานแรงสั่นสะเทือนของแผ่นดินไหวที่จัดทำโดยส่วนราชการอื่นที่มีหน้าที่และอำนาจในเรื่องนั้น การออกแบบและคำนวณโครงสร้างอาคารดังกล่าว

ให้กระทำโดยนิติบุคคลซึ่งได้รับใบอนุญาตประกอบวิชาชีพวิศวกรรมควบคุมหรือได้รับการรับรองโดยนิติบุคคลซึ่งได้รับใบอนุญาตประกอบวิชาชีพวิศวกรรมควบคุม โดยนิติบุคคลนั้นต้องมีวิศวกรระดับวุฒิวิศวกร สาขาวิศวกรรมโยธา ตามกฎหมายว่าด้วยวิศวกร เป็นผู้ให้คำแนะนำปรึกษาและลงลายมือชื่อรับรองวิธีการคำนวณนั้นด้วย

การออกแบบและคำนวณระดับความรุนแรงของแผ่นดินไหวของอาคารตามวรรคหนึ่งให้ผู้ออกแบบและคำนวณใช้ค่าระดับความรุนแรงของแผ่นดินไหวไม่ต่ำกว่าระดับที่กำหนดไว้ในประกาศของรัฐมนตรีตามข้อ ๖

ข้อ ๙ อาคารตามข้อ ๔ ที่มีอยู่แล้วก่อนวันที่กฎกระทรวงนี้ใช้บังคับ ให้ได้รับยกเว้นไม่ต้องปฏิบัติตามกฎกระทรวงนี้

อาคารตามข้อ ๔ ที่ได้รับใบอนุญาตหรือใบรับแจ้งการก่อสร้าง ดัดแปลง หรือเปลี่ยนการใช้ตามกฎหมายว่าด้วยการควบคุมอาคาร และยังก่อสร้าง ดัดแปลง หรือเปลี่ยนการใช้ไม่แล้วเสร็จ หรือที่ได้ยื่นขออนุญาตหรือได้แจ้งการก่อสร้าง ดัดแปลง หรือเปลี่ยนการใช้อาคารต่อเจ้าพนักงานท้องถิ่นตามมาตรา ๓๙ ทวิ ไว้ก่อนวันที่กฎกระทรวงนี้ใช้บังคับ และยังอยู่ระหว่างการพิจารณาของเจ้าพนักงานท้องถิ่น ให้ได้รับยกเว้นไม่ต้องปฏิบัติตามกฎกระทรวงนี้ และหากอาคารนั้นเป็นอาคารที่เคยอยู่ภายใต้บังคับของกฎกระทรวงกำหนดการรับน้ำหนัก ความต้านทาน ความคงทนของอาคาร และพื้นดินที่รองรับอาคารในการต้านทานแรงสั่นสะเทือนของแผ่นดินไหว พ.ศ. ๒๕๕๐ ก็ให้ปฏิบัติตามกฎกระทรวงดังกล่าวด้วยโดยอนุโลม

ให้ไว้ ณ วันที่ ๒๘ มกราคม พ.ศ. ๒๕๖๔

พลเอก อนุพงษ์ เผ่าจินดา

รัฐมนตรีว่าการกระทรวงมหาดไทย

หมายเหตุ :- เหตุผลในการประกาศใช้กฎกระทรวงฉบับนี้ คือ โดยที่การก่อสร้างอาคารในพื้นที่เสี่ยงภัยแผ่นดินไหวตามกฎกระทรวงกำหนดการรับน้ำหนัก ความต้านทาน ความคงทนของอาคาร และพื้นดินที่รองรับอาคารในการต้านทานแรงสั่นสะเทือนของแผ่นดินไหว พ.ศ. ๒๕๕๐ ไม่สอดคล้องกับสภาพการณ์ปัจจุบันที่พบว่าพื้นที่เสี่ยงภัยแผ่นดินไหวในประเทศมากขึ้นและเทคนิคการก่อสร้างอาคารในการต้านทานแรงสั่นสะเทือนของแผ่นดินไหวมีความทันสมัย ส่งผลให้การก่อสร้างอาคารในเขตท้องที่การปกครองบางพื้นที่ที่เป็นพื้นที่เสี่ยงภัยแผ่นดินไหวที่ตรวจพบใหม่ไม่ต้องออกแบบและคำนวณโครงสร้างอาคารให้มีการต้านทานแรงสั่นสะเทือนของแผ่นดินไหว สมควรกำหนดพื้นที่เสี่ยงภัยแผ่นดินไหวและกำหนดประเภทอาคารที่การออกแบบและคำนวณโครงสร้างอาคารให้มีการต้านทานแรงสั่นสะเทือนของแผ่นดินไหวเพิ่มเติม รวมทั้งปรับปรุงหลักเกณฑ์การกำหนดการรับน้ำหนัก ความต้านทาน และความคงทนของอาคารในการต้านทานแรงสั่นสะเทือนของแผ่นดินไหวใหม่ ให้มีความทันสมัยและมีความปลอดภัยแก่ประชาชนในการเข้าใช้อาคารมากยิ่งขึ้น จึงจำเป็นต้องออกกฎกระทรวงนี้

ตัวอย่างแหล่งสืบค้นราคาครุภัณฑ์ ปีงบประมาณ 2566

ที่	รายการ	บริษัท/ยี่ห้อ	แหล่งที่มา (เว็บไซต์)
1	ตู้เหล็กแบบเตี้ย บานกระจกเลื่อน พร้อมฐานรอง	PRELUDE	www.homepro.co.th
		ICONIC	www.iconic-office.com
		Luckyworld	www.rsbfurniture.co.th
2	ตู้เหล็กแบบเตี้ย บานเลื่อนทึบ พร้อมฐานรอง	PRELUDE	www.homepro.co.th
		ICONIC	www.iconic-office.com
		OfficeMate	www.officemate.co.th
3	โต๊ะทำงาน ระดับปฏิบัติการ-ชำนาญการ	OfficeMate	www.officemate.co.th
		RF Furniture	www.lazada.co.th
		rungcharoen	www.rungcharoen.com
4	โต๊ะทำงาน ระดับชำนาญการพิเศษ (w 150*D80*H75)	rungcharoen	www.rungcharoen.com
		OfficeMate	www.officemate.co.th
		nsboffice	http://www.nsboffice.com
5	โต๊ะวางเครื่องพิมพ์ (Printer)	nsb office	http://www.nsboffice.com
		KSSFurniture	http://www.kssfurniture.com
		RSB FURNITURE	www.rsbfurniture.co.th
6	โต๊ะพับอเนกประสงค์	boonsub furniture	http://www.furniturebyfactory.com
		saha furniture	http://www.9sahafurniture.com
		furfactory	http://www.furfactory.co.th
7	เก้าอี้ทำงาน ระดับปฏิบัติการ - ชำนาญการ	เฟอร์นิเจอร์(ประเทศไทย) จำกัด	http://www.thaiofficefurniture.com
		RSB FURNITURE	https://www.rsbfurniture.co.th
		SB FURNITURE	www.sbdesignsquare.com
8	เก้าอี้ทำงาน ชำนาญการพิเศษ	โบ๊ทบุคส์ออฟฟิศเซ็นเตอร์ จำกัด	http://www.boatbook.co.th
		nuteefurniture	http://www.nuteefurniture.com
		OfficeMate	www.officemate.co.th
9	เก้าอี้ประชุม	gous-furniture	www.gous-furniture.com
		KSSFurniture	http://www.m.kssfurniture.com
		rungcharoen	http://www.rungcharoen.com
10	ชั้นวางอเนกประสงค์ 4 ชั้น	indexlivingmall	www.indexlivingmall.com
		officemate	www.officemate.co.th
		dohome	www.dohome.co.th
11	โต๊ะวางเครื่องคอมพิวเตอร์	nsb office	http://www.nsboffice.com/productdet
		RDN-Furniture	http://rdn-furniture.com
		Smile Office Furniture	http://www.smileofficefurniture.com/

การโอนเปลี่ยนแปลงงบประมาณ

1. กรณีการโอนเปลี่ยนแปลงงบประมาณ

สำนักงานเขตพื้นที่การศึกษา สามารถโอนเปลี่ยนแปลงงบประมาณประจำปี ได้ดังนี้

- 1.1 การโอนเปลี่ยนแปลงงบประมาณ กรณีเงินเหลือจ่าย
- 1.2 การโอนเปลี่ยนแปลงงบประมาณ กรณีเปลี่ยนแปลงรายละเอียดการจัดสรร
- 1.3 การโอนเปลี่ยนแปลงงบประมาณ กรณีการเปลี่ยนแปลงประเภทงบรายจ่าย
- 1.4 การโอนเปลี่ยนแปลงงบประมาณ กรณีเพิ่มวงเงิน รายการค่าครุภัณฑ์ หรือสิ่งก่อสร้าง ไม่เกินร้อยละ 10 ของวงเงินที่ได้รับการจัดสรรงบประมาณ

2. ระเบียบ กฎหมาย และหลักเกณฑ์ที่เกี่ยวข้อง

- 2.1 ระเบียบว่าด้วยบริหารงบประมาณ พ.ศ.2562
- 2.2 หลักเกณฑ์ว่าด้วยการใช้งบประมาณรายจ่าย การโอนเงินจัดสรรหรือการเปลี่ยนแปลงเงินจัดสรร พ.ศ.2562
- 2.3 คำสั่งสำนักงานคณะกรรมการการศึกษาขั้นพื้นฐาน ที่ 1452/2562 สั้ ณ วันที่ 13 สิงหาคม 2562 เรื่อง มอบอำนาจการโอนจัดสรรหรือเปลี่ยนแปลงเงินจัดสรร
- 2.4 ประกาศสำนักงานคณะกรรมการการศึกษาขั้นพื้นฐาน เรื่อง การกระจายการบริหารและการจัดการศึกษาของเลขาธิการคณะกรรมการการศึกษาขั้นพื้นฐานไปยังคณะกรรมการสำนักงานเขตพื้นที่การศึกษา และสถานศึกษาในสังกัดสำนักงานคณะกรรมการการศึกษาขั้นพื้นฐาน พ.ศ. 2550 ประกาศ ณ วันที่ 10 กรกฎาคม พ.ศ. 2550
- 2.5 คำสั่งหัวหน้าคณะรักษาความสงบแห่งชาติ ที่ 19/2560 เรื่อง การปฏิรูปการศึกษาในภูมิภาคของกระทรวงศึกษาธิการ

3. การดำเนินการโอนเปลี่ยนแปลงงบประมาณ

การขอโอนเปลี่ยนแปลงงบประมาณสามารถโอนเงินจัดสรรหรือเปลี่ยนแปลงเงินจัดสรร ไปใช้จ่ายเป็นรายจ่ายใด ๆ ภายใต้แผนงาน ผลผลิตหรือโครงการเดียวกัน และภายใต้เงื่อนไข ที่ต้องไม่นำงบประมาณไปกำหนดเป็นอัตราบุคลากรตั้งใหม่ รายการค่าจัดหาครุภัณฑ์ยานพาหนะ รายการค่าครุภัณฑ์ที่มีวงเงินต่อหน่วยตั้งแต่หนึ่งล้านบาทขึ้นไป รายการค่าที่ดิน รายการค่าสิ่งก่อสร้าง ที่มีวงเงินต่อหน่วยตั้งแต่สิบล้านบาทขึ้นไป หรือเป็นค่าใช้จ่ายในการเดินทางไปราชการต่างประเทศชั่วคราว ที่ไม่ได้กำหนดไว้ในแผนการปฏิบัติงานและแผนการใช้จ่ายงบประมาณ และต้องไม่เป็นการก่อกวนผู้กักขังงบประมาณ ซึ่งเป็นอำนาจของเลขาธิการคณะกรรมการการศึกษาขั้นพื้นฐาน ที่มอบอำนาจให้ผู้ว่าราชการจังหวัด โดยมีกรณีขอโอนเปลี่ยนแปลงงบประมาณได้ดังนี้

- 3.1 กรณีมีเงินจัดสรรเหลือจ่าย สำนักงานเขตพื้นที่การศึกษา สามารถโอนเปลี่ยนแปลงงบประมาณงบเหลือจ่ายจากการดำเนินการจัดซื้อจัดจ้าง ค่าครุภัณฑ์ ที่ดินและสิ่งก่อสร้าง ของงบลงทุน (งบปีเดียว) และจากการคืนเงินค่าเสาเข็มงบประมาณรายการผูกพัน ไปดำเนินการเพื่อแก้ไขการปฏิบัติงาน

เพิ่มประสิทธิภาพการให้บริการ เพิ่มคุณภาพให้บริการ พัฒนาบุคลากร พัฒนาเทคโนโลยี จะต้องแสดง เหตุผลความจำเป็นหรือความเหมาะสมได้ เช่น โอนเปลี่ยนแปลงเป็นค่าสาธารณูปโภค งบดำเนินงาน ค่าครุภัณฑ์ ที่ดินและสิ่งก่อสร้างรายการอื่น ๆ เป็นต้น

3.2 กรณีเปลี่ยนแปลงรายละเอียดการจัดสรร สำนักงานเขตพื้นที่การศึกษาพิจารณาเห็นว่า หน่วยงานมีความจำเป็นต้องเปลี่ยนแปลงรายการ หรือพื้นที่ดำเนินการเพื่อแก้ไขปัญหาการปฏิบัติงาน เพิ่มประสิทธิภาพการให้บริการ เพิ่มคุณภาพให้บริการ พัฒนาบุคลากร พัฒนาเทคโนโลยี จะต้องแสดง เหตุผลความจำเป็นหรือความเหมาะสมได้ เช่น การเปลี่ยนแปลงรายการครุภัณฑ์ หรือการเปลี่ยนแปลง พื้นที่ก่อสร้างจากโรงเรียนหนึ่งไปเป็นอีกโรงเรียนหนึ่ง เป็นต้น

3.3 กรณีเปลี่ยนแปลงประเภทงบรายจ่าย สำนักงานเขตพื้นที่การศึกษาพิจารณาเห็นว่า หน่วยงาน มีความจำเป็นต้องโอนงบประมาณรายจ่าย โอนเงินจัดสรร หรือเปลี่ยนแปลงเงินจัดสรรไปดำเนินการเพื่อ แก้ไขปัญหาการปฏิบัติงาน เพิ่มประสิทธิภาพการให้บริการ เพิ่มคุณภาพให้บริการ พัฒนาบุคลากร พัฒนา เทคโนโลยี จะต้องแสดงเหตุผลความจำเป็นหรือความเหมาะสมได้ เช่น เปลี่ยนแปลงงบรายจ่าย งบดำเนินงาน เป็นงบลงทุน ค่าครุภัณฑ์ เป็นต้น

3.4 กรณีการเพิ่มวงเงิน รายการค่าครุภัณฑ์ หรือที่ดินและสิ่งก่อสร้าง สำนักงานเขตพื้นที่การศึกษา พิจารณาเห็นว่า เมื่อได้รับจัดสรรงบประมาณงบลงทุน ค่าครุภัณฑ์ ที่ดินและสิ่งก่อสร้าง และดำเนินการ จัดซื้อจัดจ้างแล้ว งบประมาณที่ได้รับไม่เพียงพอในการดำเนินการ สามารถขอโอนเปลี่ยนแปลงงบประมาณ รายการอื่นมาสมทบได้ไม่เกินร้อยละ 10 ของวงเงินที่ได้รับการจัดสรร

นอกเหนือจากรายการข้างต้นนี้ เป็นอำนาจของสำนักงบประมาณ ที่สำนักงานเขตพื้นที่การศึกษา ต้องเสนอ

ทั้ง 4 กรณีดำเนินการได้ ดังนี้

1. ตรวจสอบเงินเหลือจ่าย หรือรายละเอียดการจัดสรร หรือความจำเป็นในการเปลี่ยนแปลง ประเภทงบรายจ่าย หรือเพิ่มวงเงิน รายการค่าครุภัณฑ์ หรือที่ดินและสิ่งก่อสร้าง เสนอผู้อำนวยการ สำนักงานเขตพื้นที่การศึกษา เพื่อพิจารณาดำเนินการ

2. แต่งตั้งคณะกรรมการพิจารณาการโอนเปลี่ยนแปลงงบประมาณรายจ่าย

3. เสนอขอโอนเปลี่ยนแปลงงบประมาณรายจ่าย **ตามระเบียบ กฎหมาย และหลักเกณฑ์ ที่เกี่ยวข้องข้างต้น** แล้วเสนอไปยังผู้ว่าราชการจังหวัดเพื่อพิจารณาอนุมัติ (ตามคำสั่งสำนักงาน คณะกรรมการการศึกษาขั้นพื้นฐาน ที่ 1452/2562 สั่ง ณ วันที่ 13 สิงหาคม 2562 เรื่อง มอบอำนาจ การโอนจัดสรรหรือเปลี่ยนแปลงเงินจัดสรร)

หมายเหตุ

1. การโอนเปลี่ยนแปลงงบประมาณรายจ่าย เป็นอำนาจของเลขาธิการคณะกรรมการการศึกษา ขั้นพื้นฐาน ที่มอบอำนาจให้ผู้ว่าราชการจังหวัด หากสำนักงานเขตพื้นที่การศึกษาเสนอตามขั้นตอนแล้ว มีเหตุจำเป็นอาจเสนอมายังสำนักงานคณะกรรมการการศึกษาขั้นพื้นฐาน พิจารณาอนุมัติ

2. กรณีโรงเรียนหน่วยเบิก ให้ดำเนินการลักษณะเช่นเดียวกับสำนักงานเขตพื้นที่การศึกษา



คำสั่งสำนักงานคณะกรรมการการศึกษาขั้นพื้นฐาน

ที่ ๑๖๙๕/๒๕๖๔

เรื่อง แต่งตั้งคณะทำงานจัดตั้งงบประมาณรายจ่ายประจำปีงบประมาณ พ.ศ.๒๕๖๖
งบลงทุน ค่าครุภัณฑ์ ที่ดินและสิ่งก่อสร้าง สังกัดสำนักงานคณะกรรมการการศึกษาขั้นพื้นฐาน

ด้วย สำนักงานคณะกรรมการการศึกษาขั้นพื้นฐาน มีภารกิจที่จะต้องเตรียมการกำหนดกรอบวงเงินงบประมาณปี พ.ศ. ๒๕๖๖ และการจัดทำคู่มือการจัดตั้งงบประมาณรายจ่ายประจำปีงบประมาณ พ.ศ. ๒๕๖๖ งบลงทุน ค่าครุภัณฑ์ ที่ดินและสิ่งก่อสร้าง เพื่อเป็นแนวทางสำหรับการบริหารราชการ และใช้เป็นแนวทางในการจัดตั้งงบประมาณ งบลงทุน ค่าครุภัณฑ์ ที่ดินและสิ่งก่อสร้าง จึงขอแต่งตั้งคณะทำงาน ดังต่อไปนี้

ที่ปรึกษา

- | | |
|-----------------------------|---|
| ๑. นายอัมพร พินะสา | เลขาธิการคณะกรรมการการศึกษาขั้นพื้นฐาน |
| ๒. ว่าที่ ร.ต.ธนุ วงษ์จินดา | รองเลขาธิการคณะกรรมการการศึกษาขั้นพื้นฐาน |
| ๓. นายชัยพฤกษ์ เสรีรักษ์ | ผู้ทรงคุณวุฒิ |
| ๔. นายชล่ำ อรรถธรรม | ผู้ทรงคุณวุฒิ |
| ๕. นายวันชัย ธงชัย | ที่ปรึกษาพิเศษ |
| | สำนักงานคณะกรรมการการศึกษาขั้นพื้นฐาน |

คณะทำงาน

- | | |
|---|-------------------|
| ๑. นายสุรินทร์ สว่างอารมณ์ | ประธานคณะทำงาน |
| ผู้อำนวยการสำนักนโยบายและแผนการศึกษาขั้นพื้นฐาน | |
| ๒. นายภูธร จันทะหงส์ ปุณยจรัสธำรง | รองประธานคณะทำงาน |
| ผู้อำนวยการสำนักพัฒนานวัตกรรมการจัดการศึกษา | |
| ๓. นางสาวพัชรกัญญ์ เมธาอัครเกียรติ | รองประธานคณะทำงาน |
| ผู้อำนวยการสำนักการคลังและสินทรัพย์ หรือผู้แทน | |
| ๔. นายคำภา หานะกุล | คณะทำงาน |
| ข้าราชการบำนาญ | |
| สำนักผู้อำนวยการ | |
| ๕. นางพรพิมล ชินภักดี | คณะทำงาน |
| ข้าราชการบำนาญ | |
| ๖. นายพงกะพรรณ ตะกลมทอง | คณะทำงาน |
| ข้าราชการบำนาญ | |

/๗. นายอุดม...

- ๒ -

- | | |
|--|------------|
| ๗. นายอุดม ต້องเซ่งกี
ข้าราชการบำนาญ | คณะกรรมการ |
| ๘. นางสาววิภา วงศ์ผืน
ผู้อำนวยการกลุ่มออกแบบและก่อสร้าง
สำนักอำนวยการ | คณะกรรมการ |
| ๙. นางสาวศรณัฎฐ์ ทองเก่า
ผู้อำนวยการกลุ่มบริหารงบประมาณ
สำนักการคลังและสินทรัพย์ | คณะกรรมการ |
| ๑๐. นายโกศลป ดวงใจ
ผู้อำนวยการกลุ่มสารสนเทศ
สำนักนโยบายและแผนการศึกษาขั้นพื้นฐาน | คณะกรรมการ |
| ๑๑. นายเอกลักษณ์ ทิมทอง
นักวิชาการคอมพิวเตอร์ชำนาญการ
ผู้อำนวยการศูนย์พัฒนาระบบข้อมูลทางการศึกษา
สำนักนโยบายและแผนการศึกษาขั้นพื้นฐาน | คณะกรรมการ |
| ๑๒. นายพิพัฒน์ เพ็ชรพรหมศร
ผู้อำนวยการกลุ่มนโยบายและแผน
สำนักงานเขตพื้นที่การศึกษามัธยมศึกษากรุงเทพมหานคร เขต ๑ | คณะกรรมการ |
| ๑๓. นายกำพล วิลาลัย
รองผู้อำนวยการโรงเรียนเทพศิรินทร์
สำนักงานเขตพื้นที่การศึกษามัธยมศึกษากรุงเทพมหานคร เขต ๑ | คณะกรรมการ |
| ๑๔. นางสาวอริญญา แยมเจริญ
ผู้อำนวยการกลุ่มนโยบายและแผน
สำนักงานเขตพื้นที่การศึกษามัธยมศึกษาเชียงราย | คณะกรรมการ |
| ๑๕. นายศรารุช ศรีหาบุญทัน
ผู้อำนวยการโรงเรียนจรเข้หินสังฆกิจวิทยา
สำนักงานเขตพื้นที่การศึกษามัธยมศึกษา นครราชสีมา | คณะกรรมการ |
| ๑๖. นายพงษ์ศักดิ์ กางถิ่น
ผู้อำนวยการโรงเรียนเนินพิทยาคม
สำนักงานเขตพื้นที่การศึกษามัธยมศึกษาเพชรบูรณ์ | คณะกรรมการ |
| ๑๗. นายอุเทน หาญสมบัติ
นักวิเคราะห์นโยบายและแผนชำนาญการ
สำนักงานเขตพื้นที่การศึกษามัธยมศึกษาเพชรบูรณ์ | คณะกรรมการ |

/๑๘. นายไพชยา...

- ๓ -

๑๘. นายไพชยา พิมพ์สารี
รองผู้อำนวยการสำนักงานเขตพื้นที่การศึกษา
สำนักงานเขตพื้นที่การศึกษามัธยมศึกษาเลย หนองบัวลำภู
๑๙. นางสาวอุสา กลีบหอม
ผู้อำนวยการกลุ่มนโยบายและแผน
สำนักงานเขตพื้นที่การศึกษามัธยมศึกษาสิงห์บุรี อ่างทอง
๒๐. นายชาคริต พิมพ์หล่อ
ผู้อำนวยการโรงเรียนเตรียมอุดมศึกษาพัฒนาการ อุบลราชธานี
สำนักงานเขตพื้นที่การศึกษามัธยมศึกษาอุบลราชธานี อำนาจเจริญ
๒๑. นางวิลาวัลย์ ทองแถม
ผู้อำนวยการกลุ่มนโยบายและแผน
สำนักงานเขตพื้นที่การศึกษาประถมศึกษากาญจนบุรี เขต ๑
๒๒. นายสวิตศักดิ์ สำนักวงศ์
ผู้อำนวยการโรงเรียนหนองตุมหนองงูเหลือม
สำนักงานเขตพื้นที่การศึกษาประถมศึกษาขอนแก่น เขต ๑
๒๓. นายสันติ พันธุ์ชัย
ผู้อำนวยการโรงเรียนบ้านคำแมด
สำนักงานเขตพื้นที่การศึกษาประถมศึกษาขอนแก่น เขต ๔
๒๔. นางพรรณนิภา ดอกไม้
นักวิเคราะห์นโยบายและแผนชำนาญการพิเศษ
สำนักงานเขตพื้นที่การศึกษาประถมศึกษาขอนแก่น เขต ๔
๒๕. นายสมจิต สมอ
ผู้อำนวยการกลุ่มนโยบายและแผน
สำนักงานเขตพื้นที่การศึกษาประถมศึกษาเชียงราย เขต ๑
๒๖. นางสาวจรรุวรรณ จันทะเวียง
ผู้อำนวยการโรงเรียนวัดสันตยาราม
สำนักงานเขตพื้นที่การศึกษาประถมศึกษานครนายก
๒๗. นายปกรณ์ ศศิวัจน์ไพสิฐ
ผู้อำนวยการโรงเรียนบ้านส้วก
สำนักงานเขตพื้นที่การศึกษาประถมศึกษาน่าน เขต ๒
๒๘. นายองค์การ วงศ์เรือง
ผู้อำนวยการโรงเรียนวรรณคร
สำนักงานเขตพื้นที่การศึกษาประถมศึกษาน่าน เขต ๒
๒๙. นายธีรศักดิ์ สืบสุติน
ผู้อำนวยการกลุ่มนโยบายและแผน
สำนักงานเขตพื้นที่การศึกษาประถมศึกษาลำปาง เขต ๓

/๓๐. นายกิตติศักดิ์....

- ๔ -

๓๐. นายกิติศักดิ์ เสนานุช คณะทำงาน
ผู้อำนวยการโรงเรียนบ้านนาแหม
สำนักงานเขตพื้นที่การศึกษาประถมศึกษาเลย เขต ๑
๓๑. นางสาวแก้วใจ จิเจริญ คณะทำงาน
ผู้อำนวยการกลุ่มนโยบายและแผน
สำนักงานเขตพื้นที่การศึกษาประถมศึกษาสมุทรสงคราม
๓๒. นางสาวกฤษณา เกิดบุญส่ง คณะทำงาน
ผู้อำนวยการกลุ่มนโยบายและแผน
สำนักงานเขตพื้นที่การศึกษาประถมศึกษาสมุทรสาคร
๓๓. นายพงษ์ศักดิ์ พงษ์พวงเพชร คณะทำงาน
ผู้อำนวยการกลุ่มนโยบายและแผน
สำนักงานเขตพื้นที่การศึกษาประถมศึกษาอุดรธานี เขต ๒
๓๔. นางสาวอมรา จันทะไทย คณะทำงาน
ผู้อำนวยการกลุ่มนโยบายและแผน
สำนักงานเขตพื้นที่การศึกษาประถมศึกษาอุดรธานี เขต ๔
๓๕. นายบุญช่วย สายราม คณะทำงาน
ผู้อำนวยการโรงเรียนอนุบาลตระการพืชผล
สำนักงานเขตพื้นที่การศึกษาประถมศึกษาอุบลราชธานี เขต 2
๓๖. นายรังสฤษดิ์ ถาวจัตุรัส คณะทำงาน
สถาปนิกชำนาญการพิเศษ
สำนักอำนาจการ
๓๗. นายพิชญ สติชอบ คณะทำงาน
วิศวกรโยธาปฏิบัติการ
สำนักอำนาจการ
๓๘. นายปรีชา โยธี คณะทำงาน
นายช่างเขียนแบบอาวุโส
สำนักอำนาจการ
๓๙. นางสาวชมนต์พัสตร์ ปานวิสัย คณะทำงาน
นักจัดการงานทั่วไปชำนาญการ รักษาการในตำแหน่ง
นักวิเคราะห์นโยบายและแผนชำนาญการพิเศษ
รักษาราชการแทนผู้อำนวยการกลุ่มส่งเสริมการจัดการศึกษา
สำนักนโยบายและแผนการศึกษาขั้นพื้นฐาน
๔๐. นายสมคิด จรรย์านวัฒน์ คณะทำงาน
นักวิชาการคอมพิวเตอร์ชำนาญการ
สำนักเทคโนโลยีเพื่อการเรียนการสอน

/๔๑. นางสาววิภาภรณ์...

- ๕ -

๔๑. นางสาววิภาภรณ์ ฤทธิชัย คณะทำงาน
 เจ้าพนักงานธุรการชำนาญงาน
 สำนักนโยบายและแผนการศึกษาขั้นพื้นฐาน
๔๒. นายฉัตรชัย แก้วจันทา คณะทำงาน
 นักวิเคราะห์นโยบายและแผนปฏิบัติการ
 สำนักพัฒนาการศึกษาเขตพัฒนาพิเศษเฉพาะกิจจังหวัดชายแดนภาคใต้
๔๓. นางสาวนันทวัน ภูมีนอก คณะทำงาน
 นักวิชาการศึกษา
 สำนักพัฒนานวัตกรรมการจัดการศึกษา
๔๔. นางสาวปรียาพร อินทร์โสม คณะทำงาน
 นักวิชาการศึกษา
 สำนักพัฒนานวัตกรรมการจัดการศึกษา
๔๕. นางสาวณัฐรดา เนตรสว่าง คณะทำงาน
 นักจัดการงานทั่วไปปฏิบัติการ
 สำนักพัฒนานวัตกรรมการจัดการศึกษา
๔๖. นายกฤษณฤกษ์ กลิ่นเพย คณะทำงาน
 นักวิชาการคอมพิวเตอร์ปฏิบัติการ
 สำนักนโยบายและแผนการศึกษาขั้นพื้นฐาน
๔๗. นายจิรโรจน์ โชตพิมพ์พิศา คณะทำงาน
 นักวิเคราะห์นโยบายและแผนปฏิบัติการ
 สำนักนโยบายและแผนการศึกษาขั้นพื้นฐาน
๔๘. นายอัครเดช สีมพลกุล คณะทำงานและเลขานุการ
 นักวิชาการเงินและบัญชีชำนาญการ รักษาการในตำแหน่ง
 นักวิเคราะห์นโยบายและแผนชำนาญการพิเศษ
 ปฏิบัติหน้าที่ผู้อำนวยการกลุ่มงบประมาณ ๓
 สำนักนโยบายและแผนการศึกษาขั้นพื้นฐาน
๔๙. นายชิตชัย ขยายวงศ์ คณะทำงานและผู้ช่วยเลขานุการ
 ผู้อำนวยการกลุ่มนโยบายและแผน
 สำนักงานเขตพื้นที่การศึกษามัธยมศึกษาอุบลราชธานี อำนาจเจริญ
 ช่วยราชการ สำนักนโยบายและแผนการศึกษาขั้นพื้นฐาน
๕๐. นางสาววิสา คำบุตร คณะทำงานและผู้ช่วยเลขานุการ
 นักวิเคราะห์นโยบายและแผนปฏิบัติการ
 สำนักนโยบายและแผนการศึกษาขั้นพื้นฐาน
 ช่วยราชการ ศูนย์เฉพาะกิจคุ้มครองและช่วยเหลือเด็กนักเรียน
๕๑. นางสาวนฤมล เพ็ชรพรายพริ้ง คณะทำงานและผู้ช่วยเลขานุการ
 นักวิเคราะห์นโยบายและแผนปฏิบัติการ
 สำนักนโยบายและแผนการศึกษาขั้นพื้นฐาน

/๕๒. นางสาวมิลตรา...

- ๖ -

๕๒. นางสาวมิลตรา สมบัติ
นักวิเคราะห์นโยบายและแผนปฏิบัติการ
สำนักนโยบายและแผนการศึกษาขั้นพื้นฐาน
คณะทำงานและผู้ช่วยเลขานุการ
๕๓. นางสาวสมัย พงษ์โพธิ์ชัย
พนักงานธุรการ ส๔
สำนักนโยบายและแผนการศึกษาขั้นพื้นฐาน
คณะทำงานและผู้ช่วยเลขานุการ
๕๔. นายเอนก อินเป็ง
พนักงานราชการ
สำนักนโยบายและแผนการศึกษาขั้นพื้นฐาน
คณะทำงานและผู้ช่วยเลขานุการ
๕๕. นางสาวจีระนันท์ จดชัยภูมิ
พนักงานธุรการ
สำนักนโยบายและแผนการศึกษาขั้นพื้นฐาน
คณะทำงานและผู้ช่วยเลขานุการ
๕๖. นางสาวอรพรรณ พัวพันศรี
พนักงานธุรการ
สำนักนโยบายและแผนการศึกษาขั้นพื้นฐาน
คณะทำงานและผู้ช่วยเลขานุการ

ให้คณะทำงานมีหน้าที่ในการจัดทำคู่มือการจัดตั้งงบประมาณรายจ่ายประจำปีงบประมาณ พ.ศ. ๒๕๖๖ งบลงทุน ค่าครุภัณฑ์ ที่ดินและสิ่งก่อสร้าง เพื่อใช้เป็นแนวทางในการดำเนินการขอจัดตั้ง งบประมาณของหน่วยงานในสังกัดสำนักงานคณะกรรมการการศึกษาขั้นพื้นฐาน ให้มีประสิทธิภาพและ เกิดประโยชน์สูงสุด

ทั้งนี้ ตั้งแต่บัดนี้เป็นต้นไป

สั่ง ณ วันที่ ๑๕ ตุลาคม พ.ศ. ๒๕๖๔

ว่าที่ ร.ต. 
(ธนู วงษ์จินดา)

รองเลขาธิการคณะกรรมการการศึกษาขั้นพื้นฐาน ปฏิบัติราชการแทน
เลขาธิการคณะกรรมการการศึกษาขั้นพื้นฐาน

จำนวนโรงเรียนที่มีนักเรียนตั้งแต่ 1 คนขึ้นไป จากระบบ DMC ณ วันที่ 25 มิถุนายน 2564

สำนักนโยบายและแผนการศึกษาขั้นพื้นฐาน

กลุ่มที่ 1 กลุ่มโรงเรียนทั่วไปและโรงเรียน Stand Alone

ลำดับ	รหัส OBEC 6 หลัก	โรงเรียน	สพท.	กลุ่มโรงเรียน	จำนวน นักเรียน 25 มิ.ย.64
1	010025	บ้านคลองประสงค์	สพท.กระบี่	Stand alone	81
2	010026	บ้านแหลมตง	สพท.กระบี่	Stand alone	18
3	010153	บ้านเกาะปอ	สพท.กระบี่	Stand alone	39
4	010154	บ้านสิงกาอู๋	สพท.กระบี่	Stand alone	47
5	010198	บ้านเกาะช้าง	สพท.กระบี่	Stand alone	53
6	010199	บ้านคลองเตาะ	สพท.กระบี่	Stand alone	72
7	010002	บ้านเขาตั้ง	สพท.กระบี่	โรงเรียนทั่วไป	127
8	010003	ทุ่งพะยอม	สพท.กระบี่	โรงเรียนทั่วไป	55
9	010004	บ้านน่านอก	สพท.กระบี่	โรงเรียนทั่วไป	201
10	010006	บ้านบางขนุน	สพท.กระบี่	โรงเรียนทั่วไป	36
11	010007	วัดโพธิ์เรียง	สพท.กระบี่	โรงเรียนทั่วไป	345
12	010008	บ้านหว่างคลอง	สพท.กระบี่	โรงเรียนทั่วไป	63
13	010010	บ้านเขาทอง	สพท.กระบี่	โรงเรียนทั่วไป	146
14	010012	บ้านคลองทราย 'ประชาอุทิศ'	สพท.กระบี่	โรงเรียนทั่วไป	56
15	010013	บ้านคลองม่วง	สพท.กระบี่	โรงเรียนทั่วไป	260
16	010014	บ้านดินแดงน้อย	สพท.กระบี่	โรงเรียนทั่วไป	47
17	010015	บ้านหนองทะเล	สพท.กระบี่	โรงเรียนทั่วไป	151
18	010016	บ้านคลองแห้ง	สพท.กระบี่	โรงเรียนทั่วไป	203
19	010020	บ้านอ่าวนาง	สพท.กระบี่	โรงเรียนทั่วไป	184
20	010021	บ้านอ่าวน้ำเมา	สพท.กระบี่	โรงเรียนทั่วไป	66
21	010022	บ้านเกาะกลาง	สพท.กระบี่	โรงเรียนทั่วไป	217
22	010027	อนุบาลกระบี่	สพท.กระบี่	โรงเรียนทั่วไป	2,035
23	010029	บ้านเขาคราม (ศรีจันทร์อุทิศ)	สพท.กระบี่	โรงเรียนทั่วไป	41
24	010031	บ้านทับปริก	สพท.กระบี่	โรงเรียนทั่วไป	343
25	010033	ทุ่งต้นปึก	สพท.กระบี่	โรงเรียนทั่วไป	149
26	010034	บ้านในช่องมิตรภาพที่ 123	สพท.กระบี่	โรงเรียนทั่วไป	48
27	010035	วัดห้วยไต้	สพท.กระบี่	โรงเรียนทั่วไป	36
28	010036	บ้านหนองกก	สพท.กระบี่	โรงเรียนทั่วไป	112
29	010037	บ้านหนองจิก	สพท.กระบี่	โรงเรียนทั่วไป	88
30	010038	บ้านไทรหนิง	สพท.กระบี่	โรงเรียนทั่วไป	195
31	010039	คลองท่อมมิตรภาพที่ 160	สพท.กระบี่	โรงเรียนทั่วไป	131
32	010041	ไทยรัฐวิทยา 53 (บ้านคลองขนาน)	สพท.กระบี่	โรงเรียนทั่วไป	185
33	010042	บ้านเหนือ	สพท.กระบี่	โรงเรียนทั่วไป	62
34	010043	บ้านแซงเปิง	สพท.กระบี่	โรงเรียนทั่วไป	46
35	010044	บ้านน้ำร้อน	สพท.กระบี่	โรงเรียนทั่วไป	173
36	010045	บ้านห้วยน้ำขาว	สพท.กระบี่	โรงเรียนทั่วไป	195
37	010047	บ้านท่าประดู่	สพท.กระบี่	โรงเรียนทั่วไป	128
38	010048	บ้านควนไต้	สพท.กระบี่	โรงเรียนทั่วไป	89
39	010050	บ้านทุ่งคา	สพท.กระบี่	โรงเรียนทั่วไป	102
40	010051	บ้านห้วยลึก	สพท.กระบี่	โรงเรียนทั่วไป	325
41	010052	บ้านห้วยพูลุหนิง	สพท.กระบี่	โรงเรียนทั่วไป	173
42	010053	บ้านพรุพี	สพท.กระบี่	โรงเรียนทั่วไป	84
43	010054	บ้านบ่อมะม่วง	สพท.กระบี่	โรงเรียนทั่วไป	264
44	010056	บ้านทุ่งครก	สพท.กระบี่	โรงเรียนทั่วไป	319
45	010057	บ้านคลองไคร	สพท.กระบี่	โรงเรียนทั่วไป	407

จำนวนโรงเรียนที่มีนักเรียนตั้งแต่ 1 คนขึ้นไป จากระบบ DMC ณ วันที่ 25 มิถุนายน 2564

สำนักนโยบายและแผนการศึกษาขั้นพื้นฐาน

กลุ่มที่ 1 กลุ่มโรงเรียนทั่วไปและโรงเรียน Stand Alone

ลำดับ	รหัส OBEC 6 หลัก	โรงเรียน	สพท.	กลุ่มโรงเรียน	จำนวน นักเรียน 25 มิ.ย.64
46	010058	บ้านคลองแรด	สพท.กระบี่	โรงเรียนทั่วไป	140
47	010059	บ้านท่ามะพร้าว	สพท.กระบี่	โรงเรียนทั่วไป	124
48	010060	บ้านหินเพิง	สพท.กระบี่	โรงเรียนทั่วไป	147
49	010061	บ้านคลองปี่	สพท.กระบี่	โรงเรียนทั่วไป	124
50	010062	บ้านดินนา	สพท.กระบี่	โรงเรียนทั่วไป	174
51	010063	บ้านหินเพิง สาขาพรุใหญ่	สพท.กระบี่	โรงเรียนทั่วไป	41
52	010068	บ้านเขาสามหน่วย	สพท.กระบี่	โรงเรียนทั่วไป	14
53	010070	บ้านทับไทร	สพท.กระบี่	โรงเรียนทั่วไป	54
54	010072	บ้านทุ่งน้อย	สพท.กระบี่	โรงเรียนทั่วไป	46
55	010073	บ้านนางรอง	สพท.กระบี่	โรงเรียนทั่วไป	43
56	010074	บ้านคลองท่อมเหนือ	สพท.กระบี่	โรงเรียนทั่วไป	60
57	010076	บ้านคลองชะมวง	สพท.กระบี่	โรงเรียนทั่วไป	71
58	010078	บ้านบางเตียว	สพท.กระบี่	โรงเรียนทั่วไป	61
59	010081	บ้านถ้ำเสือ	สพท.กระบี่	โรงเรียนทั่วไป	85
60	010082	บ้านคลองแรด	สพท.กระบี่	โรงเรียนทั่วไป	77
61	010085	บ้านอ่าวน้ำ	สพท.กระบี่	โรงเรียนทั่วไป	67
62	010088	บ้านทุ่ง	สพท.กระบี่	โรงเรียนทั่วไป	62
63	010091	บ้านโนยวน	สพท.กระบี่	โรงเรียนทั่วไป	65
64	010092	บ้านห้วยปริศนา	สพท.กระบี่	โรงเรียนทั่วไป	83
65	010094	ชุมชนวัดนาเหนือ	สพท.กระบี่	โรงเรียนทั่วไป	55
66	010096	บ้านทุ่งสูง	สพท.กระบี่	โรงเรียนทั่วไป	51
67	010097	บ้านเขาส่อม	สพท.กระบี่	โรงเรียนทั่วไป	60
68	010098	วัดบางโหลง	สพท.กระบี่	โรงเรียนทั่วไป	34
69	010099	บ้านอ่าวลึกน้อย	สพท.กระบี่	โรงเรียนทั่วไป	204
70	010100	บ้านหนองหลุมพอ	สพท.กระบี่	โรงเรียนทั่วไป	179
71	010101	บ้านควนโอ	สพท.กระบี่	โรงเรียนทั่วไป	74
72	010104	บ้านเขางาม	สพท.กระบี่	โรงเรียนทั่วไป	65
73	010105	บ้านศาลาพระม่วง	สพท.กระบี่	โรงเรียนทั่วไป	92
74	010107	บ้านช่องไม้ดำ	สพท.กระบี่	โรงเรียนทั่วไป	88
75	010108	บ้านเขาแก้ว	สพท.กระบี่	โรงเรียนทั่วไป	143
76	010109	บ้านคลองยา (เจริญราษฎร์สามัคคี)	สพท.กระบี่	โรงเรียนทั่วไป	90
77	010112	สหกรณ์นิคมอ่าวลึก ๓	สพท.กระบี่	โรงเรียนทั่วไป	3
78	010114	บ้านเขาพนม	สพท.กระบี่	โรงเรียนทั่วไป	54
79	010115	บ้านหนองน้ำแดง	สพท.กระบี่	โรงเรียนทั่วไป	45
80	010116	บ้านทับพล	สพท.กระบี่	โรงเรียนทั่วไป	17
81	010119	บ้านโคกกลาง	สพท.กระบี่	โรงเรียนทั่วไป	114
82	010120	วัดพรุเตียว	สพท.กระบี่	โรงเรียนทั่วไป	138
83	010121	บ้านบางเหรียญ	สพท.กระบี่	โรงเรียนทั่วไป	253
84	010124	บ้านกอตง	สพท.กระบี่	โรงเรียนทั่วไป	133
85	010126	วัดภูมิบรรพต	สพท.กระบี่	โรงเรียนทั่วไป	108
86	010128	บ้านห้วยน้ำแก้ว	สพท.กระบี่	โรงเรียนทั่วไป	170
87	010129	บ้านเขาดิน	สพท.กระบี่	โรงเรียนทั่วไป	305
88	010133	บ้านควนกลาง	สพท.กระบี่	โรงเรียนทั่วไป	139
89	010134	บ้านโคกคา	สพท.กระบี่	โรงเรียนทั่วไป	191
90	010135	บ้านมะม่วงเอน	สพท.กระบี่	โรงเรียนทั่วไป	220

จำนวนโรงเรียนที่มีนักเรียนตั้งแต่ 1 คนขึ้นไป จากระบบ DMC ณ วันที่ 25 มิถุนายน 2564

สำนักนโยบายและแผนการศึกษาขั้นพื้นฐาน

กลุ่มที่ 1 กลุ่มโรงเรียนทั่วไปและโรงเรียน Stand Alone

ลำดับ	รหัส OBEC 6 หลัก	โรงเรียน	สพท.	กลุ่มโรงเรียน	จำนวน นักเรียน 25 มิ.ย.64
91	010137	บ้านหินลูกช้าง	สพท.กระบี่	โรงเรียนทั่วไป	107
92	010138	บ้านห้วยสาร สาขาบ้านช่องฉันทนา	สพท.กระบี่	โรงเรียนทั่วไป	30
93	010139	บ้านรำหาคัด	สพท.กระบี่	โรงเรียนทั่วไป	193
94	010141	บ้านคลองยาหนัด	สพท.กระบี่	โรงเรียนทั่วไป	128
95	010142	บ้านลิกี	สพท.กระบี่	โรงเรียนทั่วไป	141
96	010143	บ้านปากคลอง	สพท.กระบี่	โรงเรียนทั่วไป	26
97	010144	บ้านนาทุ่งกลาง	สพท.กระบี่	โรงเรียนทั่วไป	203
98	010145	บ้านคลองยาง	สพท.กระบี่	โรงเรียนทั่วไป	102
99	010146	บ้านโคกสูง	สพท.กระบี่	โรงเรียนทั่วไป	125
100	010148	บ้านหลังโสด	สพท.กระบี่	โรงเรียนทั่วไป	85
101	010150	บ้านเจ๊ะหลี	สพท.กระบี่	โรงเรียนทั่วไป	115
102	010151	บ้านคลองนิน	สพท.กระบี่	โรงเรียนทั่วไป	302
103	010152	บ้านทุ่งหีบเพ็ง	สพท.กระบี่	โรงเรียนทั่วไป	154
104	010155	บ้านคลองหิน	สพท.กระบี่	โรงเรียนทั่วไป	153
105	010156	บ้านโละใหญ่	สพท.กระบี่	โรงเรียนทั่วไป	144
106	010157	บ้านทุ่งวิทย์พัฒน์	สพท.กระบี่	โรงเรียนทั่วไป	168
107	010158	บ้านคลองโตนด	สพท.กระบี่	โรงเรียนทั่วไป	280
108	010160	ชุมชนบ้านศาลาด่าน	สพท.กระบี่	โรงเรียนทั่วไป	493
109	010162	ชุมชนวัดหาดถั่ว	สพท.กระบี่	โรงเรียนทั่วไป	264
110	010163	วัดนันทาราม	สพท.กระบี่	โรงเรียนทั่วไป	90
111	010164	บ้านบางเหียน	สพท.กระบี่	โรงเรียนทั่วไป	766
112	010165	บ้านปากหย้า	สพท.กระบี่	โรงเรียนทั่วไป	68
113	010166	บ้านคลองพระยา	สพท.กระบี่	โรงเรียนทั่วไป	142
114	010167	บ้านศรีพระยาราชบุรี	สพท.กระบี่	โรงเรียนทั่วไป	75
115	010168	บ้านคลองพวนประทีปบำรุง	สพท.กระบี่	โรงเรียนทั่วไป	128
116	010170	บ้านคลองปัญญา	สพท.กระบี่	โรงเรียนทั่วไป	74
117	010171	บ้านนาเทา	สพท.กระบี่	โรงเรียนทั่วไป	24
118	010172	วัดช่องแบก	สพท.กระบี่	โรงเรียนทั่วไป	6
119	010174	วัดบางเหลียว	สพท.กระบี่	โรงเรียนทั่วไป	95
120	010177	สหกรณ์ประชาอุทิศ	สพท.กระบี่	โรงเรียนทั่วไป	3
121	010178	บ้านทะเลทรายราษฎร์อุทิศ สาขาบ้านควนเขียว	สพท.กระบี่	โรงเรียนทั่วไป	59
122	010180	บ้านโคกยอ	สพท.กระบี่	โรงเรียนทั่วไป	16
123	010181	วัดบ้านนา	สพท.กระบี่	โรงเรียนทั่วไป	62
124	010182	บ้านบางโสก	สพท.กระบี่	โรงเรียนทั่วไป	46
125	010183	บ้านบางหอย	สพท.กระบี่	โรงเรียนทั่วไป	91
126	010185	บ้านนาพรุ	สพท.กระบี่	โรงเรียนทั่วไป	56
127	010187	บ้านย่านอุดม	สพท.กระบี่	โรงเรียนทั่วไป	236
128	010188	บ้านสะพานพน	สพท.กระบี่	โรงเรียนทั่วไป	80
129	010189	บ้านไร่พัฒนา	สพท.กระบี่	โรงเรียนทั่วไป	180
130	010190	บ้านเสม็ดจวน	สพท.กระบี่	โรงเรียนทั่วไป	116
131	010192	บ้านควนแดง	สพท.กระบี่	โรงเรียนทั่วไป	164
132	010194	บ้านเขาดินประชาพัฒนา	สพท.กระบี่	โรงเรียนทั่วไป	191
133	010196	บ้านเกาะปู	สพท.กระบี่	โรงเรียนทั่วไป	163
134	010200	บ้านดิงไทร	สพท.กระบี่	โรงเรียนทั่วไป	124
135	010201	บ้านแหลมกรวด	สพท.กระบี่	โรงเรียนทั่วไป	132

จำนวนโรงเรียนที่มีนักเรียนตั้งแต่ 1 คนขึ้นไปจากระบบ DMC ณ วันที่ 25 มิถุนายน 2564

สำนักนโยบายและแผนการศึกษาขั้นพื้นฐาน

กลุ่มที่ 1 กลุ่มโรงเรียนทั่วไปและโรงเรียน Stand Alone

ลำดับ	รหัส OBEC 6 หลัก	โรงเรียน	สพท.	กลุ่มโรงเรียน	จำนวนนักเรียน 25 มิ.ย.64
136	010202	บ้านควนเกาะจันทร์	สพป.กระบี่	โรงเรียนทั่วไป	150
137	010203	บ้านควนภควา	สพป.กระบี่	โรงเรียนทั่วไป	16
138	010204	วัดโคกยาง	สพป.กระบี่	โรงเรียนทั่วไป	133
139	010205	บ้านทุ่งสาคร	สพป.กระบี่	โรงเรียนทั่วไป	75
140	010207	บ้านควน	สพป.กระบี่	โรงเรียนทั่วไป	165
141	010210	บ้านคลองเขม่า	สพป.กระบี่	โรงเรียนทั่วไป	76
142	010212	บ้านคลองหวายเล็ก	สพป.กระบี่	โรงเรียนทั่วไป	102
143	010213	บ้านนาวง	สพป.กระบี่	โรงเรียนทั่วไป	131
144	010214	บ้านคลองรี้ว	สพป.กระบี่	โรงเรียนทั่วไป	72
145	010216	บ้านตลิ่งชัน	สพป.กระบี่	โรงเรียนทั่วไป	128
146	010217	บ้านท่ายาง	สพป.กระบี่	โรงเรียนทั่วไป	45
147	010218	บ้านปากหრა	สพป.กระบี่	โรงเรียนทั่วไป	91
148	010219	บ้านหาดยาว	สพป.กระบี่	โรงเรียนทั่วไป	45
149	010220	บ้านเกาะไทร	สพป.กระบี่	โรงเรียนทั่วไป	57
150	010221	บ้านทุ่งประสาน	สพป.กระบี่	โรงเรียนทั่วไป	50
151	010223	บ้านนอออก	สพป.กระบี่	โรงเรียนทั่วไป	92
152	010225	บ้านไร่ใหญ่	สพป.กระบี่	โรงเรียนทั่วไป	128
153	010226	บ้านไสโป๊ะ	สพป.กระบี่	โรงเรียนทั่วไป	148
154	010227	บ้านท่านุ่น	สพป.กระบี่	โรงเรียนทั่วไป	59
155	010230	บ้านบกห้อง	สพป.กระบี่	โรงเรียนทั่วไป	113
156	010233	บ้านห้วยยูง	สพป.กระบี่	โรงเรียนทั่วไป	21
157	720013	อนุบาลสามเสน (สำนักงานสลากกินแบ่งรัฐบาลอุปถัมภ์)	สพป.กรุงเทพมหานคร	โรงเรียนทั่วไป	1,128
158	720016	วัดพลับพลาชัย	สพป.กรุงเทพมหานคร	โรงเรียนทั่วไป	606
159	720018	มหาวิทยาลัยวัดศรี	สพป.กรุงเทพมหานคร	โรงเรียนทั่วไป	242
160	720020	วัดชัยชนะสงคราม(วัดตึก)	สพป.กรุงเทพมหานคร	โรงเรียนทั่วไป	159
161	720022	วัดเวตวันธรรมาวาส	สพป.กรุงเทพมหานคร	โรงเรียนทั่วไป	505
162	020002	บ้านหัวนา	สพป.กาญจนบุรี เขต 1	โรงเรียนทั่วไป	145
163	020004	วัดบ้านยาง	สพป.กาญจนบุรี เขต 1	โรงเรียนทั่วไป	107
164	020005	วัดท่ามะขาม	สพป.กาญจนบุรี เขต 1	โรงเรียนทั่วไป	136
165	020006	บ้านเขาปูน	สพป.กาญจนบุรี เขต 1	โรงเรียนทั่วไป	45
166	020010	วัดท่าน้ำดิน	สพป.กาญจนบุรี เขต 1	โรงเรียนทั่วไป	212
167	020011	ท่าพะเนียดกาญจนา	สพป.กาญจนบุรี เขต 1	โรงเรียนทั่วไป	71
168	020012	บ้านหนองบัว	สพป.กาญจนบุรี เขต 1	โรงเรียนทั่วไป	107
169	020013	บ้านพุเลียบ	สพป.กาญจนบุรี เขต 1	โรงเรียนทั่วไป	248
170	020016	บ้านพุประดู	สพป.กาญจนบุรี เขต 1	โรงเรียนทั่วไป	76
171	020017	สมาคมนักเรียนเก่าราชินี	สพป.กาญจนบุรี เขต 1	โรงเรียนทั่วไป	87
172	020020	วัดกาญจนบุรีเก่า "อุดมราษฎร์วิทยา"	สพป.กาญจนบุรี เขต 1	โรงเรียนทั่วไป	100
173	020021	บ้านทุ่งนางนงหรือ "เพ็ญชาติอุปถัมภ์"	สพป.กาญจนบุรี เขต 1	โรงเรียนทั่วไป	136
174	020022	บ้านท่าหวี	สพป.กาญจนบุรี เขต 1	โรงเรียนทั่วไป	86
175	020023	บ้านจันอูย	สพป.กาญจนบุรี เขต 1	โรงเรียนทั่วไป	81
176	020025	บ้านหนองแก (สามัคคีวิทยา)	สพป.กาญจนบุรี เขต 1	โรงเรียนทั่วไป	120
177	020026	บ้านหนองสามพราน	สพป.กาญจนบุรี เขต 1	โรงเรียนทั่วไป	99
178	020030	บ้านท่ามะนาว	สพป.กาญจนบุรี เขต 1	โรงเรียนทั่วไป	60
179	020031	บ้านท่าโป่ง	สพป.กาญจนบุรี เขต 1	โรงเรียนทั่วไป	67
180	020033	บ้านทับศิลา	สพป.กาญจนบุรี เขต 1	โรงเรียนทั่วไป	31

จำนวนโรงเรียนที่มีนักเรียนตั้งแต่ 1 คนขึ้นไป จากระบบ DMC ณ วันที่ 25 มิถุนายน 2564

สำนักนโยบายและแผนการศึกษาขั้นพื้นฐาน

กลุ่มที่ 1 กลุ่มโรงเรียนทั่วไปและโรงเรียน Stand Alone

ลำดับ	รหัส OBEC 6 หลัก	โรงเรียน	สพท.	กลุ่มโรงเรียน	จำนวนนักเรียน 25 มิ.ย.64
181	020034	บ้านท่าพุ่ม	สพท.กาญจนบุรี เขต 1	โรงเรียนทั่วไป	189
182	020035	วัดเขาน้อย	สพท.กาญจนบุรี เขต 1	โรงเรียนทั่วไป	152
183	020037	บ้านเขาคอก "ไตรเดชวิทยา"	สพท.กาญจนบุรี เขต 1	โรงเรียนทั่วไป	15
184	020039	วัดถ้ำมังกรทอง	สพท.กาญจนบุรี เขต 1	โรงเรียนทั่วไป	43
185	020040	บ้านวังปลาหมู	สพท.กาญจนบุรี เขต 1	โรงเรียนทั่วไป	37
186	020042	วัดไทยวิวัฒนาราม	สพท.กาญจนบุรี เขต 1	โรงเรียนทั่วไป	61
187	020045	บ้านทุ่งนาคราช	สพท.กาญจนบุรี เขต 1	โรงเรียนทั่วไป	113
188	020048	บ้านหนองกลางพง	สพท.กาญจนบุรี เขต 1	โรงเรียนทั่วไป	50
189	020049	ลุ่มโป่งเสี้ยว	สพท.กาญจนบุรี เขต 1	โรงเรียนทั่วไป	66
190	020050	วัดพุน้อย	สพท.กาญจนบุรี เขต 1	โรงเรียนทั่วไป	63
191	020052	บ้านนากาญจน์	สพท.กาญจนบุรี เขต 1	โรงเรียนทั่วไป	84
192	020053	บ้านดงยาง	สพท.กาญจนบุรี เขต 1	โรงเรียนทั่วไป	38
193	020054	พัฒนาพงศ์	สพท.กาญจนบุรี เขต 1	โรงเรียนทั่วไป	62
194	020055	บ้านห้วยน้ำขาว	สพท.กาญจนบุรี เขต 1	โรงเรียนทั่วไป	438
195	020056	หนองบ้านเก่าสามัคคี	สพท.กาญจนบุรี เขต 1	โรงเรียนทั่วไป	187
196	020057	บ้านตะเคียนงาม	สพท.กาญจนบุรี เขต 1	โรงเรียนทั่วไป	114
197	020059	บ้านทุ่งศาลา	สพท.กาญจนบุรี เขต 1	โรงเรียนทั่วไป	126
198	020093	บ้านห้วยดง	สพท.กาญจนบุรี เขต 1	โรงเรียนทั่วไป	159
199	020094	บ้านรางจิก	สพท.กาญจนบุรี เขต 1	โรงเรียนทั่วไป	59
200	020096	วัดศรีสุวรรณาราม	สพท.กาญจนบุรี เขต 1	โรงเรียนทั่วไป	114
201	020098	วัดท่าล้อ	สพท.กาญจนบุรี เขต 1	โรงเรียนทั่วไป	130
202	020100	อนุบาลท่าม่วง	สพท.กาญจนบุรี เขต 1	โรงเรียนทั่วไป	129
203	020102	บ้านหนองตาบง	สพท.กาญจนบุรี เขต 1	โรงเรียนทั่วไป	102
204	020103	วัดชุกฟ้า	สพท.กาญจนบุรี เขต 1	โรงเรียนทั่วไป	130
205	020106	บ้านถ้ำ	สพท.กาญจนบุรี เขต 1	โรงเรียนทั่วไป	77
206	020107	บ้านดอนคราม	สพท.กาญจนบุรี เขต 1	โรงเรียนทั่วไป	19
207	020109	บ้านห้วยน้ำโจน	สพท.กาญจนบุรี เขต 1	โรงเรียนทั่วไป	122
208	020111	บ้านรางสาส์	สพท.กาญจนบุรี เขต 1	โรงเรียนทั่วไป	163
209	020112	บ้านสระเศรษฐี	สพท.กาญจนบุรี เขต 1	โรงเรียนทั่วไป	112
210	020113	บ้านมะกอกหมู (ปญฺญสิริวิทยา)	สพท.กาญจนบุรี เขต 1	โรงเรียนทั่วไป	82
211	020116	วัดวังศาลา	สพท.กาญจนบุรี เขต 1	โรงเรียนทั่วไป	289
212	020117	วัดหนองเสือ	สพท.กาญจนบุรี เขต 1	โรงเรียนทั่วไป	232
213	020118	บ้านหนองสะแก	สพท.กาญจนบุรี เขต 1	โรงเรียนทั่วไป	186
214	020122	วัดลำสำโรง	สพท.กาญจนบุรี เขต 1	โรงเรียนทั่วไป	114
215	020123	บ้านรางสะเดา	สพท.กาญจนบุรี เขต 1	โรงเรียนทั่วไป	44
216	020125	วัดหนองพังตรู	สพท.กาญจนบุรี เขต 1	โรงเรียนทั่วไป	187
217	020126	บ้านห้วยไร่	สพท.กาญจนบุรี เขต 1	โรงเรียนทั่วไป	128
218	020127	บ้านหนองเป็ด	สพท.กาญจนบุรี เขต 1	โรงเรียนทั่วไป	191
219	020128	วัดหนองตะครอง	สพท.กาญจนบุรี เขต 1	โรงเรียนทั่วไป	42
220	020129	ดิศกุล	สพท.กาญจนบุรี เขต 1	โรงเรียนทั่วไป	257
221	020130	บ้านหนองอีเห็น	สพท.กาญจนบุรี เขต 1	โรงเรียนทั่วไป	71
222	020131	บ้านหนองน้ำขุ่น	สพท.กาญจนบุรี เขต 1	โรงเรียนทั่วไป	77
223	020133	จำรูญเนติศาสตร์	สพท.กาญจนบุรี เขต 1	โรงเรียนทั่วไป	17
224	020134	วัดสระกลอยสามัคคีธรรม	สพท.กาญจนบุรี เขต 1	โรงเรียนทั่วไป	82
225	020135	บ้านโกรกตารอด	สพท.กาญจนบุรี เขต 1	โรงเรียนทั่วไป	51

จำนวนโรงเรียนที่มีนักเรียนตั้งแต่ 1 คนขึ้นไป จากระบบ DMC ณ วันที่ 25 มิถุนายน 2564

สำนักนโยบายและแผนการศึกษาขั้นพื้นฐาน

กลุ่มที่ 1 กลุ่มโรงเรียนทั่วไปและโรงเรียน Stand Alone

ลำดับ	รหัส OBEC 6 หลัก	โรงเรียน	สพท.	กลุ่มโรงเรียน	จำนวนนักเรียน 25 มิ.ย.64
226	020341	บ้านปากนาสวน	สพท.กาญจนบุรี เขต 1	โรงเรียนทั่วไป	218
227	020343	บ้านองสิต	สพท.กาญจนบุรี เขต 1	โรงเรียนทั่วไป	113
228	020349	บ้านหม่องกระแต	สพท.กาญจนบุรี เขต 1	โรงเรียนทั่วไป	87
229	020351	บ้านทุ่งนา	สพท.กาญจนบุรี เขต 1	โรงเรียนทั่วไป	157
230	020353	บ้านท่าสนุ่น	สพท.กาญจนบุรี เขต 1	โรงเรียนทั่วไป	67
231	020354	บ้านเจ้าเณร	สพท.กาญจนบุรี เขต 1	โรงเรียนทั่วไป	212
232	020356	บ้านบนเขาแก่งเรียง	สพท.กาญจนบุรี เขต 1	โรงเรียนทั่วไป	184
233	020357	บ้านน้ำพุ	สพท.กาญจนบุรี เขต 1	โรงเรียนทั่วไป	300
234	020358	บ้านน้ำมุด	สพท.กาญจนบุรี เขต 1	โรงเรียนทั่วไป	237
235	020374	ไทยรัฐวิทยา 103 (บ้านหนองผู้เฒ่า)	สพท.กาญจนบุรี เขต 1	โรงเรียนทั่วไป	166
236	020375	บ้านหนองหิน	สพท.กาญจนบุรี เขต 1	โรงเรียนทั่วไป	39
237	020376	บ้านหนองปล้อง	สพท.กาญจนบุรี เขต 1	โรงเรียนทั่วไป	82
238	020377	บ้านท่าแย้	สพท.กาญจนบุรี เขต 1	โรงเรียนทั่วไป	100
239	020378	บ้านหินแต่น	สพท.กาญจนบุรี เขต 1	โรงเรียนทั่วไป	149
240	020380	บ้านหนองปากดง	สพท.กาญจนบุรี เขต 1	โรงเรียนทั่วไป	88
241	020381	บ้านท่าพุ	สพท.กาญจนบุรี เขต 1	โรงเรียนทั่วไป	159
242	020383	บ้านหนองโสน	สพท.กาญจนบุรี เขต 1	โรงเรียนทั่วไป	79
243	020384	บ้านเนินไพร	สพท.กาญจนบุรี เขต 1	โรงเรียนทั่วไป	70
244	020386	บ้านโป่งโก	สพท.กาญจนบุรี เขต 1	โรงเรียนทั่วไป	110
245	020387	บ้านท่ามะไฟ	สพท.กาญจนบุรี เขต 1	โรงเรียนทั่วไป	95
246	020389	บ้านกลอนโต	สพท.กาญจนบุรี เขต 1	โรงเรียนทั่วไป	76
247	020391	วัดหนองบัว	สพท.กาญจนบุรี เขต 1	โรงเรียนทั่วไป	132
248	020392	บ้านแหลมทอง	สพท.กาญจนบุรี เขต 1	โรงเรียนทั่วไป	53
249	020393	บ้านทุ่งมะขามเฒ่า	สพท.กาญจนบุรี เขต 1	โรงเรียนทั่วไป	157
250	020394	วัดจรเข้เผือก	สพท.กาญจนบุรี เขต 1	โรงเรียนทั่วไป	168
251	020395	บ้านท่ามะเฟือง	สพท.กาญจนบุรี เขต 1	โรงเรียนทั่วไป	184
252	020396	บ้านท่าเสด็จ	สพท.กาญจนบุรี เขต 1	โรงเรียนทั่วไป	36
253	020397	วัดถ้ำอ่างหิน	สพท.กาญจนบุรี เขต 1	โรงเรียนทั่วไป	46
254	020398	บ้านหนองหญ้าปล้อง	สพท.กาญจนบุรี เขต 1	โรงเรียนทั่วไป	148
255	020399	บ้านหนองกวาง	สพท.กาญจนบุรี เขต 1	โรงเรียนทั่วไป	105
256	020400	บ้านทุ่งยาว	สพท.กาญจนบุรี เขต 1	โรงเรียนทั่วไป	52
257	020445	ตชด.บ้านประตูด่าน	สพท.กาญจนบุรี เขต 1	โรงเรียนทั่วไป	134
258	020138	บ้านหนองลาน	สพท.กาญจนบุรี เขต 2	โรงเรียนทั่วไป	134
259	020140	วัดกระต่ายแต่น	สพท.กาญจนบุรี เขต 2	โรงเรียนทั่วไป	132
260	020141	วัดทุ่งมะกรูด	สพท.กาญจนบุรี เขต 2	โรงเรียนทั่วไป	134
261	020142	บ้านทุ่งประทุน	สพท.กาญจนบุรี เขต 2	โรงเรียนทั่วไป	155
262	020143	วัดใหม่เจริญผล	สพท.กาญจนบุรี เขต 2	โรงเรียนทั่วไป	181
263	020145	บ้านหนองตาแพ่ง	สพท.กาญจนบุรี เขต 2	โรงเรียนทั่วไป	61
264	020147	บ้านรางกระต่าย "พิริยะประชาวิทยาการ"	สพท.กาญจนบุรี เขต 2	โรงเรียนทั่วไป	204
265	020148	บ้านหนองตากง	สพท.กาญจนบุรี เขต 2	โรงเรียนทั่วไป	89
266	020149	วัดตะคร้ำเอน	สพท.กาญจนบุรี เขต 2	โรงเรียนทั่วไป	467
267	020151	วัดดงสัก"หมื่นวิทยาการ"	สพท.กาญจนบุรี เขต 2	โรงเรียนทั่วไป	41
268	020153	บ้านท่าพาเนียง	สพท.กาญจนบุรี เขต 2	โรงเรียนทั่วไป	31
269	020156	บ้านชายรูป	สพท.กาญจนบุรี เขต 2	โรงเรียนทั่วไป	37
270	020158	วัดเขาตะพาน	สพท.กาญจนบุรี เขต 2	โรงเรียนทั่วไป	48

จำนวนโรงเรียนที่มีนักเรียนตั้งแต่ 1 คนขึ้นไป จากระบบ DMC ณ วันที่ 25 มิถุนายน 2564

สำนักนโยบายและแผนการศึกษาขั้นพื้นฐาน

กลุ่มที่ 1 กลุ่มโรงเรียนทั่วไปและโรงเรียน Stand Alone

ลำดับ	รหัส OBEC 6 หลัก	โรงเรียน	สพท.	กลุ่มโรงเรียน	จำนวน นักเรียน 25 มิ.ย.64
271	020160	วัดดอนขมิ้น	สพท.กาญจนบุรี เขต 2	โรงเรียนทั่วไป	82
272	020161	วัดห้วยตะเคียน	สพท.กาญจนบุรี เขต 2	โรงเรียนทั่วไป	77
273	020162	วัดหนองโรง	สพท.กาญจนบุรี เขต 2	โรงเรียนทั่วไป	70
274	020163	วัดเขาสะพายแร่	สพท.กาญจนบุรี เขต 2	โรงเรียนทั่วไป	210
275	020167	วัดเขาสามสิบหาบ	สพท.กาญจนบุรี เขต 2	โรงเรียนทั่วไป	156
276	020169	บ้านเขาช่อง	สพท.กาญจนบุรี เขต 2	โรงเรียนทั่วไป	134
277	020171	วัดท่ากระทุ่ม	สพท.กาญจนบุรี เขต 2	โรงเรียนทั่วไป	136
278	020172	วัดแสนตอ (วรวัดตวิทยาคร)	สพท.กาญจนบุรี เขต 2	โรงเรียนทั่วไป	57
279	020173	บ้านดอนเขี้ยว	สพท.กาญจนบุรี เขต 2	โรงเรียนทั่วไป	93
280	020175	บ้านดอนตาลเสี้ยน	สพท.กาญจนบุรี เขต 2	โรงเรียนทั่วไป	124
281	020176	บ้านอุโลกสีห์มื่น	สพท.กาญจนบุรี เขต 2	โรงเรียนทั่วไป	135
282	020177	บ้านหนองซอณฝั่งผดุงวิทย์	สพท.กาญจนบุรี เขต 2	โรงเรียนทั่วไป	126
283	020179	บ้านจันทร์ลาดวิทยา	สพท.กาญจนบุรี เขต 2	โรงเรียนทั่วไป	72
284	020180	วัดหนองไม้แก่น	สพท.กาญจนบุรี เขต 2	โรงเรียนทั่วไป	128
285	020182	วัดหนองลาน	สพท.กาญจนบุรี เขต 2	โรงเรียนทั่วไป	69
286	020184	บ้านไร่ร่วมวิทยาคร	สพท.กาญจนบุรี เขต 2	โรงเรียนทั่วไป	138
287	020185	บ้านดอนรัก	สพท.กาญจนบุรี เขต 2	โรงเรียนทั่วไป	127
288	020187	บ้านบึงวิทยา	สพท.กาญจนบุรี เขต 2	โรงเรียนทั่วไป	95
289	020262	บ้านดอนมะขาม	สพท.กาญจนบุรี เขต 2	โรงเรียนทั่วไป	122
290	020266	บ้านบ่อหว้า	สพท.กาญจนบุรี เขต 2	โรงเรียนทั่วไป	65
291	020267	บ้านหนองโพธิ์	สพท.กาญจนบุรี เขต 2	โรงเรียนทั่วไป	76
292	020268	วัดห้วยสะพาน	สพท.กาญจนบุรี เขต 2	โรงเรียนทั่วไป	133
293	020271	บ้านห้วยด้วน	สพท.กาญจนบุรี เขต 2	โรงเรียนทั่วไป	33
294	020272	บ้านวังรัก	สพท.กาญจนบุรี เขต 2	โรงเรียนทั่วไป	21
295	020274	วัดนาพระยา	สพท.กาญจนบุรี เขต 2	โรงเรียนทั่วไป	45
296	020275	บ้านรางยอม	สพท.กาญจนบุรี เขต 2	โรงเรียนทั่วไป	4
297	020277	บ้านดอนสระ	สพท.กาญจนบุรี เขต 2	โรงเรียนทั่วไป	62
298	020278	วัดบ้านน้อย	สพท.กาญจนบุรี เขต 2	โรงเรียนทั่วไป	55
299	020280	บ้านหนองขุย	สพท.กาญจนบุรี เขต 2	โรงเรียนทั่วไป	71
300	020282	วัดพังตรุ	สพท.กาญจนบุรี เขต 2	โรงเรียนทั่วไป	175
301	020283	เกียรติวิธินเวดิน 2 (วัดปลักเขี้ยว)	สพท.กาญจนบุรี เขต 2	โรงเรียนทั่วไป	53
302	020284	บ้านปอระแหง	สพท.กาญจนบุรี เขต 2	โรงเรียนทั่วไป	159
303	020285	บ้านโป่งกูป	สพท.กาญจนบุรี เขต 2	โรงเรียนทั่วไป	102
304	020287	บ้านกระเจา	สพท.กาญจนบุรี เขต 2	โรงเรียนทั่วไป	121
305	020289	อนุบาลพนมทวน	สพท.กาญจนบุรี เขต 2	โรงเรียนทั่วไป	303
306	020290	บ้านโคราช	สพท.กาญจนบุรี เขต 2	โรงเรียนทั่วไป	95
307	020291	บ้านดอนเตาอิฐ	สพท.กาญจนบุรี เขต 2	โรงเรียนทั่วไป	140
308	020292	บ้านหนองจอก	สพท.กาญจนบุรี เขต 2	โรงเรียนทั่วไป	137
309	020419	อนุบาลห้วยกระเจา	สพท.กาญจนบุรี เขต 2	โรงเรียนทั่วไป	213
310	020421	บ้านหนองตายอด	สพท.กาญจนบุรี เขต 2	โรงเรียนทั่วไป	63
311	020423	บ้านไพรงาม	สพท.กาญจนบุรี เขต 2	โรงเรียนทั่วไป	82
312	020425	บ้านเขาศาลา	สพท.กาญจนบุรี เขต 2	โรงเรียนทั่วไป	56
313	020426	บ้านอ่างหิน	สพท.กาญจนบุรี เขต 2	โรงเรียนทั่วไป	64
314	020427	บ้านทุ่งมั่งกะหว่า	สพท.กาญจนบุรี เขต 2	โรงเรียนทั่วไป	23
315	020428	บ้านทัพพระยา	สพท.กาญจนบุรี เขต 2	โรงเรียนทั่วไป	165

จำนวนโรงเรียนที่มีนักเรียนตั้งแต่ 1 คนขึ้นไป จากระบบ DMC ณ วันที่ 25 มิถุนายน 2564

สำนักนโยบายและแผนการศึกษาขั้นพื้นฐาน

กลุ่มที่ 1 กลุ่มโรงเรียนทั่วไปและโรงเรียน Stand Alone

ลำดับ	รหัส OBEC 6 หลัก	โรงเรียน	สพท.	กลุ่มโรงเรียน	จำนวน นักเรียน 25 มิ.ย.64
316	020429	บ้านเขากรวด	สพท.กาญจนบุรี เขต 2	โรงเรียนทั่วไป	183
317	020431	บ้านนาใหม่	สพท.กาญจนบุรี เขต 2	โรงเรียนทั่วไป	68
318	020432	บ้านหนองเจริญสุข	สพท.กาญจนบุรี เขต 2	โรงเรียนทั่วไป	44
319	020433	เมตตาคีต	สพท.กาญจนบุรี เขต 2	โรงเรียนทั่วไป	43
320	020434	บ้านห้วยลึก	สพท.กาญจนบุรี เขต 2	โรงเรียนทั่วไป	84
321	020435	บ้านห้วยยาง	สพท.กาญจนบุรี เขต 2	โรงเรียนทั่วไป	122
322	020436	บ้านสระจันทอง	สพท.กาญจนบุรี เขต 2	โรงเรียนทั่วไป	53
323	020437	บ้านไผ่สี	สพท.กาญจนบุรี เขต 2	โรงเรียนทั่วไป	87
324	020438	วัดดอนแสลบ	สพท.กาญจนบุรี เขต 2	โรงเรียนทั่วไป	246
325	020440	วัดหนองปลิง	สพท.กาญจนบุรี เขต 2	โรงเรียนทั่วไป	165
326	020442	บ้านตลุงใต้	สพท.กาญจนบุรี เขต 2	โรงเรียนทั่วไป	173
327	020443	บ้านพนมนาง	สพท.กาญจนบุรี เขต 2	โรงเรียนทั่วไป	67
328	020444	บ้านหนองนางเล็ง	สพท.กาญจนบุรี เขต 2	โรงเรียนทั่วไป	92
329	030105	บ้านกองม่องทะเล สาขาบ้านไล่โว่	สพท.กาญจนบุรี เขต 3	โรงเรียนทั่วไป	79
330	030106	บ้านกองม่องทะเล สาขาบ้านสาละวะ	สพท.กาญจนบุรี เขต 3	โรงเรียนทั่วไป	87
331	030107	เพียงทอง 3 (บ้านเหมืองเรือตอง) ในชุดกระหม่อมหญิงอุบลรัตนราชกัญญา สิริวัฒนาพรรณวดี สาขาพระธาตุไผ่อ่อน	สพท.กาญจนบุรี เขต 3	โรงเรียนทั่วไป	140
332	020062	อนุบาลทองผาภูมิ	สพท.กาญจนบุรี เขต 3	โรงเรียนทั่วไป	573
333	020064	บ้านจันเคย์	สพท.กาญจนบุรี เขต 3	โรงเรียนทั่วไป	146
334	020065	บ้านเสาหงษ์	สพท.กาญจนบุรี เขต 3	โรงเรียนทั่วไป	246
335	020066	บ้านอุล่อง	สพท.กาญจนบุรี เขต 3	โรงเรียนทั่วไป	498
336	020067	บ้านหินแหลม	สพท.กาญจนบุรี เขต 3	โรงเรียนทั่วไป	252
337	020069	บ้านป่าไม้สะพานลาว	สพท.กาญจนบุรี เขต 3	โรงเรียนทั่วไป	173
338	020072	วัดหินตาด	สพท.กาญจนบุรี เขต 3	โรงเรียนทั่วไป	254
339	020073	บ้านลิ้นถิ่น	สพท.กาญจนบุรี เขต 3	โรงเรียนทั่วไป	363
340	020074	บ้านนามกุก	สพท.กาญจนบุรี เขต 3	โรงเรียนทั่วไป	228
341	020076	บ้านวังผาตาด	สพท.กาญจนบุรี เขต 3	โรงเรียนทั่วไป	123
342	020077	บ้านดงโคร่ง	สพท.กาญจนบุรี เขต 3	โรงเรียนทั่วไป	121
343	020079	บ้านประจำไม้	สพท.กาญจนบุรี เขต 3	โรงเรียนทั่วไป	141
344	020080	บ้านห้วยเขย่ง	สพท.กาญจนบุรี เขต 3	โรงเรียนทั่วไป	76
345	020081	บ้านปากลำปลีอก	สพท.กาญจนบุรี เขต 3	โรงเรียนทั่วไป	158
346	020082	บ้านท่ามะเดื่อ	สพท.กาญจนบุรี เขต 3	โรงเรียนทั่วไป	104
347	020085	บ้านไร่ป่า	สพท.กาญจนบุรี เขต 3	โรงเรียนทั่วไป	147
348	020086	คุรุสภา	สพท.กาญจนบุรี เขต 3	โรงเรียนทั่วไป	213
349	020087	บ้านเกริงกระเวีย	สพท.กาญจนบุรี เขต 3	โรงเรียนทั่วไป	760
350	020088	บ้านทุ่งเสือโทน	สพท.กาญจนบุรี เขต 3	โรงเรียนทั่วไป	273
351	020089	บ้านเหมืองสองท่อ	สพท.กาญจนบุรี เขต 3	โรงเรียนทั่วไป	257
352	020091	วัดป่าถ้ำฤๅษะ	สพท.กาญจนบุรี เขต 3	โรงเรียนทั่วไป	403
353	020189	บ้านหนองปรือ	สพท.กาญจนบุรี เขต 3	โรงเรียนทั่วไป	52
354	020190	วัดปากกิเลน	สพท.กาญจนบุรี เขต 3	โรงเรียนทั่วไป	91
355	020192	บ้านท่าตาเสือ	สพท.กาญจนบุรี เขต 3	โรงเรียนทั่วไป	28
356	020193	บ้านหนองซอน	สพท.กาญจนบุรี เขต 3	โรงเรียนทั่วไป	43
357	020194	บ้านท่ามะเดื่อ	สพท.กาญจนบุรี เขต 3	โรงเรียนทั่วไป	58
358	020195	บ้านหินตาด	สพท.กาญจนบุรี เขต 3	โรงเรียนทั่วไป	94
359	020196	บ้านยางโทน	สพท.กาญจนบุรี เขต 3	โรงเรียนทั่วไป	68
360	020197	บ้านทุ่งเรือโกศล	สพท.กาญจนบุรี เขต 3	โรงเรียนทั่วไป	76

จำนวนโรงเรียนที่มีนักเรียนตั้งแต่ 1 คนขึ้นไป จากระบบ DMC ณ วันที่ 25 มิถุนายน 2564

สำนักนโยบายและแผนการศึกษาขั้นพื้นฐาน

กลุ่มที่ 1 กลุ่มโรงเรียนทั่วไปและโรงเรียน Stand Alone

ลำดับ	รหัส OBEC 6 หลัก	โรงเรียน	สพท.	กลุ่มโรงเรียน	จำนวนนักเรียน 25 มิ.ย.64
361	020198	บ้านหนองปลาชิว	สพท.กาญจนบุรี เขต 3	โรงเรียนทั่วไป	161
362	020199	บ้านห้วยกะทะทอง	สพท.กาญจนบุรี เขต 3	โรงเรียนทั่วไป	114
363	020201	อนุบาลไทรโยค	สพท.กาญจนบุรี เขต 3	โรงเรียนทั่วไป	591
364	020202	บ้านพองกะ	สพท.กาญจนบุรี เขต 3	โรงเรียนทั่วไป	117
365	020203	บ้านเขาพัง	สพท.กาญจนบุรี เขต 3	โรงเรียนทั่วไป	71
366	020204	บ้านสารวัตร	สพท.กาญจนบุรี เขต 3	โรงเรียนทั่วไป	218
367	020205	บ้านวังกระแจะ	สพท.กาญจนบุรี เขต 3	โรงเรียนทั่วไป	103
368	020208	บ้านวังโพธิ์	สพท.กาญจนบุรี เขต 3	โรงเรียนทั่วไป	370
369	020209	บ้านลุ่มฝั่ง	สพท.กาญจนบุรี เขต 3	โรงเรียนทั่วไป	63
370	020210	หลุงกั้ง	สพท.กาญจนบุรี เขต 3	โรงเรียนทั่วไป	104
371	020211	สามัคคีธรรมานุสรณ์	สพท.กาญจนบุรี เขต 3	โรงเรียนทั่วไป	70
372	020212	บ้านเขาช้าง	สพท.กาญจนบุรี เขต 3	โรงเรียนทั่วไป	123
373	020213	บ้านช่องแคบ	สพท.กาญจนบุรี เขต 3	โรงเรียนทั่วไป	73
374	020214	บ้านวังใหญ่	สพท.กาญจนบุรี เขต 3	โรงเรียนทั่วไป	165
375	020215	บ้านพุ่มวง-พุง	สพท.กาญจนบุรี เขต 3	โรงเรียนทั่วไป	123
376	020218	บ้านท่าทุ่งนา	สพท.กาญจนบุรี เขต 3	โรงเรียนทั่วไป	181
377	020219	บ้านแก่งจ้อ	สพท.กาญจนบุรี เขต 3	โรงเรียนทั่วไป	120
378	020220	บ้านถ้ำดาวดิงส์	สพท.กาญจนบุรี เขต 3	โรงเรียนทั่วไป	142
379	020221	บ้านทุ่งก้างย่าง	สพท.กาญจนบุรี เขต 3	โรงเรียนทั่วไป	153
380	020222	บ้านแก่งประหลอม	สพท.กาญจนบุรี เขต 3	โรงเรียนทั่วไป	79
381	020223	บ้านหาดจิว	สพท.กาญจนบุรี เขต 3	โรงเรียนทั่วไป	160
382	020224	บ้านพุตย	สพท.กาญจนบุรี เขต 3	โรงเรียนทั่วไป	99
383	020225	ไทรโยคใหญ่	สพท.กาญจนบุรี เขต 3	โรงเรียนทั่วไป	477
384	020361	บ้านของกาเรีย	สพท.กาญจนบุรี เขต 3	โรงเรียนทั่วไป	474
385	020363	วัดวังกวีเวการาม	สพท.กาญจนบุรี เขต 3	โรงเรียนทั่วไป	1,013
386	020364	บ้านห้วยมาลัย	สพท.กาญจนบุรี เขต 3	โรงเรียนทั่วไป	839
387	020365	บ้านใหม่พัฒนา	สพท.กาญจนบุรี เขต 3	โรงเรียนทั่วไป	297
388	020366	บ้านห้วยกบ	สพท.กาญจนบุรี เขต 3	โรงเรียนทั่วไป	388
389	020367	บ้านของกาเรีย สาขาพระเจดีย์สามองค์	สพท.กาญจนบุรี เขต 3	โรงเรียนทั่วไป	185
390	020369	บ้านยางขาว	สพท.กาญจนบุรี เขต 3	โรงเรียนทั่วไป	150
391	020446	ตชด.บ้านบึงดีล่าง	สพท.กาญจนบุรี เขต 3	โรงเรียนทั่วไป	208
392	020227	บ้านหนองกระทุ่ม	สพท.กาญจนบุรี เขต 4	โรงเรียนทั่วไป	186
393	020228	บ้านหนองกุ่ม	สพท.กาญจนบุรี เขต 4	โรงเรียนทั่วไป	61
394	020230	บ้านรางขาม	สพท.กาญจนบุรี เขต 4	โรงเรียนทั่วไป	45
395	020232	บ้านวังดั่ง	สพท.กาญจนบุรี เขต 4	โรงเรียนทั่วไป	127
396	020233	บ้านพุพรหม	สพท.กาญจนบุรี เขต 4	โรงเรียนทั่วไป	141
397	020234	วังเขาแก้ว (ห้วยอุปถัมภ์)	สพท.กาญจนบุรี เขต 4	โรงเรียนทั่วไป	64
398	020236	บ้านหนองย่างช้าง	สพท.กาญจนบุรี เขต 4	โรงเรียนทั่วไป	132
399	020238	บ้านหนองโพธิ์	สพท.กาญจนบุรี เขต 4	โรงเรียนทั่วไป	89
400	020239	บ้านบึงหัวแหวน	สพท.กาญจนบุรี เขต 4	โรงเรียนทั่วไป	70
401	020240	บ้านหนองเตียน	สพท.กาญจนบุรี เขต 4	โรงเรียนทั่วไป	267
402	020241	บ้านสาหัสส์	สพท.กาญจนบุรี เขต 4	โรงเรียนทั่วไป	130
403	020242	บ้านหนองหว่า	สพท.กาญจนบุรี เขต 4	โรงเรียนทั่วไป	99
404	020243	ชุมชนบ้านหลุมรัง	สพท.กาญจนบุรี เขต 4	โรงเรียนทั่วไป	521
405	020245	บ้านวังใหญ่	สพท.กาญจนบุรี เขต 4	โรงเรียนทั่วไป	128

จำนวนโรงเรียนที่มีนักเรียนตั้งแต่ 1 คนขึ้นไป จากระบบ DMC ณ วันที่ 25 มิถุนายน 2564

สำนักนโยบายและแผนการศึกษาขั้นพื้นฐาน

กลุ่มที่ 1 กลุ่มโรงเรียนทั่วไปและโรงเรียน Stand Alone

ลำดับ	รหัส OBEC 6 หลัก	โรงเรียน	สพท.	กลุ่มโรงเรียน	จำนวน นักเรียน 25 มิ.ย.64
406	020246	บ้านหนองหมู	สพท.กาญจนบุรี เขต 4	โรงเรียนทั่วไป	62
407	020247	บ้านหนองเข้	สพท.กาญจนบุรี เขต 4	โรงเรียนทั่วไป	61
408	020248	บ้านเขาแดง	สพท.กาญจนบุรี เขต 4	โรงเรียนทั่วไป	62
409	020249	บ้านสามยอด	สพท.กาญจนบุรี เขต 4	โรงเรียนทั่วไป	162
410	020250	ไทยรัฐวิทยา 21 (บ้านลำเหย)	สพท.กาญจนบุรี เขต 4	โรงเรียนทั่วไป	209
411	020253	บ้านหนองแกใน	สพท.กาญจนบุรี เขต 4	โรงเรียนทั่วไป	128
412	020254	บ้านลำอิฐ	สพท.กาญจนบุรี เขต 4	โรงเรียนทั่วไป	183
413	020255	บ้านไร่เจริญ	สพท.กาญจนบุรี เขต 4	โรงเรียนทั่วไป	121
414	020257	บ้านหลังเขา	สพท.กาญจนบุรี เขต 4	โรงเรียนทั่วไป	215
415	020259	บ้านหนองหวาย	สพท.กาญจนบุรี เขต 4	โรงเรียนทั่วไป	68
416	020260	บ้านหนองสำโรง	สพท.กาญจนบุรี เขต 4	โรงเรียนทั่วไป	87
417	020295	บ้านหนองแสลบ	สพท.กาญจนบุรี เขต 4	โรงเรียนทั่วไป	328
418	020296	บ้านพุบอน	สพท.กาญจนบุรี เขต 4	โรงเรียนทั่วไป	91
419	020297	บ้านน้ำลาด	สพท.กาญจนบุรี เขต 4	โรงเรียนทั่วไป	90
420	020298	บ้านทุ่งกระบี่	สพท.กาญจนบุรี เขต 4	โรงเรียนทั่วไป	65
421	020299	บ้านเขานางแสงหัว	สพท.กาญจนบุรี เขต 4	โรงเรียนทั่วไป	48
422	020300	บ้านหนองฝือ	สพท.กาญจนบุรี เขต 4	โรงเรียนทั่วไป	101
423	020301	หมู่บ้านป่าไม้	สพท.กาญจนบุรี เขต 4	โรงเรียนทั่วไป	65
424	020302	บ้านรางพยอม	สพท.กาญจนบุรี เขต 4	โรงเรียนทั่วไป	48
425	020305	บ้านน้ำคูลิ่ง	สพท.กาญจนบุรี เขต 4	โรงเรียนทั่วไป	95
426	020306	วัดใหม่ภูมิเจริญ	สพท.กาญจนบุรี เขต 4	โรงเรียนทั่วไป	180
427	020307	บ้านสระเตยพัฒนา	สพท.กาญจนบุรี เขต 4	โรงเรียนทั่วไป	97
428	020308	บ้านหนองไก่อ้อ	สพท.กาญจนบุรี เขต 4	โรงเรียนทั่วไป	126
429	020309	บ้านหนองหวาย	สพท.กาญจนบุรี เขต 4	โรงเรียนทั่วไป	89
430	020310	บ้านหนองม่วง	สพท.กาญจนบุรี เขต 4	โรงเรียนทั่วไป	40
431	020312	เขาวงพระจันทร์	สพท.กาญจนบุรี เขต 4	โรงเรียนทั่วไป	144
432	020313	บ้านหนองงูเห่า	สพท.กาญจนบุรี เขต 4	โรงเรียนทั่วไป	62
433	020314	บ้านหนองไผ่ล้อม	สพท.กาญจนบุรี เขต 4	โรงเรียนทั่วไป	96
434	020315	บ้านชะลิ่งกา	สพท.กาญจนบุรี เขต 4	โรงเรียนทั่วไป	77
435	020316	บ้านกรับใหญ่	สพท.กาญจนบุรี เขต 4	โรงเรียนทั่วไป	133
436	020317	ประชาพัฒนา	สพท.กาญจนบุรี เขต 4	โรงเรียนทั่วไป	105
437	020318	บ้านชุมชนพระ	สพท.กาญจนบุรี เขต 4	โรงเรียนทั่วไป	90
438	020319	บ้านหนองประตู	สพท.กาญจนบุรี เขต 4	โรงเรียนทั่วไป	321
439	020320	บ้านน้ำโจน	สพท.กาญจนบุรี เขต 4	โรงเรียนทั่วไป	126
440	020322	บ้านโป่งไหม	สพท.กาญจนบุรี เขต 4	โรงเรียนทั่วไป	129
441	020323	บ้านหนองปรือ	สพท.กาญจนบุรี เขต 4	โรงเรียนทั่วไป	136
442	020324	บ้านหนองตากาย	สพท.กาญจนบุรี เขต 4	โรงเรียนทั่วไป	47
443	020325	บ้านหนองไก่อ้อเหลือง	สพท.กาญจนบุรี เขต 4	โรงเรียนทั่วไป	17
444	020326	บ้านหนองนกแก้ว	สพท.กาญจนบุรี เขต 4	โรงเรียนทั่วไป	158
445	020327	บ้านช่องกลิ้งช่องกรด	สพท.กาญจนบุรี เขต 4	โรงเรียนทั่วไป	66
446	020330	บ้านหนองจัน	สพท.กาญจนบุรี เขต 4	โรงเรียนทั่วไป	107
447	020333	บ้านหนองปลิง	สพท.กาญจนบุรี เขต 4	โรงเรียนทั่วไป	237
448	020334	บ้านพรหมณี	สพท.กาญจนบุรี เขต 4	โรงเรียนทั่วไป	111
449	020335	บ้านหนองกะหนาก	สพท.กาญจนบุรี เขต 4	โรงเรียนทั่วไป	123
450	020337	บ้านหนองมะสัง	สพท.กาญจนบุรี เขต 4	โรงเรียนทั่วไป	137

จำนวนโรงเรียนที่มีนักเรียนตั้งแต่ 1 คนขึ้นไป จากระบบ DMC ณ วันที่ 25 มิถุนายน 2564

สำนักนโยบายและแผนการศึกษาขั้นพื้นฐาน

กลุ่มที่ 1 กลุ่มโรงเรียนทั่วไปและโรงเรียน Stand Alone

ลำดับ	รหัส OBEC 6 หลัก	โรงเรียน	สพท.	กลุ่มโรงเรียน	จำนวน นักเรียน 25 มิ.ย.64
451	020339	บ้านหนองใหญ่	สพป.กาญจนบุรี เขต 4	โรงเรียนทั่วไป	55
452	020402	บ้านหนองซอน	สพป.กาญจนบุรี เขต 4	โรงเรียนทั่วไป	229
453	020403	บ้านทุ่งโป่ง	สพป.กาญจนบุรี เขต 4	โรงเรียนทั่วไป	53
454	020404	เสรี-สมใจ	สพป.กาญจนบุรี เขต 4	โรงเรียนทั่วไป	153
455	020405	บ้านหนองผักแว่น	สพป.กาญจนบุรี เขต 4	โรงเรียนทั่วไป	125
456	020406	บ้านหนองใหญ่	สพป.กาญจนบุรี เขต 4	โรงเรียนทั่วไป	89
457	020407	บ้านเขาหินตั้ง	สพป.กาญจนบุรี เขต 4	โรงเรียนทั่วไป	179
458	020409	บ้านเขาแหลม	สพป.กาญจนบุรี เขต 4	โรงเรียนทั่วไป	276
459	020410	บ้านหนองปลาไหล	สพป.กาญจนบุรี เขต 4	โรงเรียนทั่วไป	225
460	020412	บ้านหนองซอนเทพพนม	สพป.กาญจนบุรี เขต 4	โรงเรียนทั่วไป	243
461	020414	บ้านพยอมงาม	สพป.กาญจนบุรี เขต 4	โรงเรียนทั่วไป	86
462	020415	วัดหนองไม้เอื้อย	สพป.กาญจนบุรี เขต 4	โรงเรียนทั่วไป	205
463	020416	บ้านเขามูลี	สพป.กาญจนบุรี เขต 4	โรงเรียนทั่วไป	99
464	020418	บ้านหนองตาเดช	สพป.กาญจนบุรี เขต 4	โรงเรียนทั่วไป	142
465	030003	บ้านหาดสงเคราะห์	สพป.กาฬสินธุ์ เขต 1	โรงเรียนทั่วไป	22
466	030004	บ้านเหล็กกกกอกสามัคคี	สพป.กาฬสินธุ์ เขต 1	โรงเรียนทั่วไป	81
467	030005	โคกน้ำเกลี้ยงวิทยาคม	สพป.กาฬสินธุ์ เขต 1	โรงเรียนทั่วไป	22
468	030006	หนองบัวราษฎร์นิยม	สพป.กาฬสินธุ์ เขต 1	โรงเรียนทั่วไป	41
469	030007	เชียงเครือวิทยาคม	สพป.กาฬสินธุ์ เขต 1	โรงเรียนทั่วไป	80
470	030009	บ้านคำเม็ก	สพป.กาฬสินธุ์ เขต 1	โรงเรียนทั่วไป	46
471	030010	บ้านโคกกว้าง	สพป.กาฬสินธุ์ เขต 1	โรงเรียนทั่วไป	72
472	030011	โคกล่ามวิทยา	สพป.กาฬสินธุ์ เขต 1	โรงเรียนทั่วไป	80
473	030012	หนองโพนวิทยายน	สพป.กาฬสินธุ์ เขต 1	โรงเรียนทั่วไป	53
474	030013	หนองโพนวิทยายน (สาขาบ้านหนองไผ่ราษฎร์บำรุง)	สพป.กาฬสินธุ์ เขต 1	โรงเรียนทั่วไป	39
475	030015	โนนสะอาดราษฎร์สามัคคี	สพป.กาฬสินธุ์ เขต 1	โรงเรียนทั่วไป	89
476	030018	บ้านหนองม่วง	สพป.กาฬสินธุ์ เขต 1	โรงเรียนทั่วไป	55
477	030021	องค์การอุตสาหกรรมป่าไม้ 7 (สวนป่าสมเด็จพระเจ้าพี่นางเธอฯ)	สพป.กาฬสินธุ์ เขต 1	โรงเรียนทั่วไป	122
478	030022	คำโพนคำม่วงวิทยา	สพป.กาฬสินธุ์ เขต 1	โรงเรียนทั่วไป	54
479	030024	กลางหมื่นสงเคราะห์	สพป.กาฬสินธุ์ เขต 1	โรงเรียนทั่วไป	47
480	030025	แก่งนาขามสามัคคี	สพป.กาฬสินธุ์ เขต 1	โรงเรียนทั่วไป	50
481	030026	หนองหัวช้าง	สพป.กาฬสินธุ์ เขต 1	โรงเรียนทั่วไป	63
482	030028	บ้านห้วยแสง	สพป.กาฬสินธุ์ เขต 1	โรงเรียนทั่วไป	55
483	030029	ภูปอวิทยา	สพป.กาฬสินธุ์ เขต 1	โรงเรียนทั่วไป	19
484	030032	โนนสวรรค์ประชาสรรค์ภูปอ	สพป.กาฬสินธุ์ เขต 1	โรงเรียนทั่วไป	29
485	030034	หนองพุ่มสงเคราะห์	สพป.กาฬสินธุ์ เขต 1	โรงเรียนทั่วไป	62
486	030035	คำไผ่สงเคราะห์	สพป.กาฬสินธุ์ เขต 1	โรงเรียนทั่วไป	38
487	030036	ท่าลำดวนประชาบำรุง	สพป.กาฬสินธุ์ เขต 1	โรงเรียนทั่วไป	24
488	030037	ท่าไคร้สามัคคี	สพป.กาฬสินธุ์ เขต 1	โรงเรียนทั่วไป	31
489	030041	ดงน้อยสงเคราะห์	สพป.กาฬสินธุ์ เขต 1	โรงเรียนทั่วไป	87
490	030043	เหล่าสูงวิทยา	สพป.กาฬสินธุ์ เขต 1	โรงเรียนทั่วไป	44
491	030044	กลางดงราษฎร์อุปลัมภ์	สพป.กาฬสินธุ์ เขต 1	โรงเรียนทั่วไป	99
492	030045	บ้านเหล่าค้อ	สพป.กาฬสินธุ์ เขต 1	โรงเรียนทั่วไป	79
493	030048	บ้านดอนสนวน	สพป.กาฬสินธุ์ เขต 1	โรงเรียนทั่วไป	57
494	030049	โคกกลางราษฎร์พัฒนา	สพป.กาฬสินธุ์ เขต 1	โรงเรียนทั่วไป	82
495	030050	กุดอ้อสุขสวัสดิ์วิทยา	สพป.กาฬสินธุ์ เขต 1	โรงเรียนทั่วไป	22

จำนวนโรงเรียนที่มีนักเรียนตั้งแต่ 1 คนขึ้นไป จากระบบ DMC ณ วันที่ 25 มิถุนายน 2564

สำนักนโยบายและแผนการศึกษาขั้นพื้นฐาน

กลุ่มที่ 1 กลุ่มโรงเรียนทั่วไปและโรงเรียน Stand Alone

ลำดับ	รหัส OBEC 6 หลัก	โรงเรียน	สพท.	กลุ่มโรงเรียน	จำนวน นักเรียน 25 มิ.ย.64
496	030051	บ้านหลุมอินทรราชูราษฎร์บำรุง	สพท.กาฬสินธุ์ เขต 1	โรงเรียนทั่วไป	42
497	030054	ดงเมืองวิทยาคาร	สพท.กาฬสินธุ์ เขต 1	โรงเรียนทั่วไป	88
498	030057	วังเกาะเหล็กทุ่งสว่างวิทย	สพท.กาฬสินธุ์ เขต 1	โรงเรียนทั่วไป	17
499	030058	โคกคอนวิทยานุกูล	สพท.กาฬสินธุ์ เขต 1	โรงเรียนทั่วไป	14
500	030059	บ้านสว่าง	สพท.กาฬสินธุ์ เขต 1	โรงเรียนทั่วไป	55
501	030061	ค่ายลูกเสือนิคมลำปาว	สพท.กาฬสินธุ์ เขต 1	โรงเรียนทั่วไป	13
502	030062	นาขามร่วมราษฎร์บำรุง	สพท.กาฬสินธุ์ เขต 1	โรงเรียนทั่วไป	103
503	030063	โคกนางามสามัคคี	สพท.กาฬสินธุ์ เขต 1	โรงเรียนทั่วไป	13
504	030067	อนุบาลกาฬสินธุ์	สพท.กาฬสินธุ์ เขต 1	โรงเรียนทั่วไป	1,458
505	030069	ขมิ้นราษฎร์สงเคราะห์	สพท.กาฬสินธุ์ เขต 1	โรงเรียนทั่วไป	97
506	030070	บ้านโจดศิริราษฎร์บำรุง	สพท.กาฬสินธุ์ เขต 1	โรงเรียนทั่วไป	99
507	030071	นาโกวิทยา	สพท.กาฬสินธุ์ เขต 1	โรงเรียนทั่วไป	122
508	030072	สะอาดสมศรีวิทยา	สพท.กาฬสินธุ์ เขต 1	โรงเรียนทั่วไป	31
509	030073	หนองแขวงประชานุกูล	สพท.กาฬสินธุ์ เขต 1	โรงเรียนทั่วไป	68
510	030141	ปากน้ำราษฎร์บำรุง	สพท.กาฬสินธุ์ เขต 1	โรงเรียนทั่วไป	105
511	030142	น้ำจั้นราษฎร์บำรุง	สพท.กาฬสินธุ์ เขต 1	โรงเรียนทั่วไป	29
512	030143	โปลิแล้าสามัคคีวิทยา	สพท.กาฬสินธุ์ เขต 1	โรงเรียนทั่วไป	44
513	030144	ดอนยู่ราษฎร์ประดิษฐ์วิทยาคาร	สพท.กาฬสินธุ์ เขต 1	โรงเรียนทั่วไป	80
514	030147	บ้านลาดวิทยาเสริม	สพท.กาฬสินธุ์ เขต 1	โรงเรียนทั่วไป	117
515	030148	เสมาสามัคคี	สพท.กาฬสินธุ์ เขต 1	โรงเรียนทั่วไป	59
516	030149	บ้านโนนโพธิ์ศรี	สพท.กาฬสินธุ์ เขต 1	โรงเรียนทั่วไป	17
517	030150	ข้าวหลามชัยศรีคอนยางวิทยา	สพท.กาฬสินธุ์ เขต 1	โรงเรียนทั่วไป	25
518	030151	สงยางสงเปลือยวิทยาคม	สพท.กาฬสินธุ์ เขต 1	โรงเรียนทั่วไป	46
519	030154	นาบึงราษฎร์สงเคราะห์	สพท.กาฬสินธุ์ เขต 1	โรงเรียนทั่วไป	35
520	030155	แก่น้อยโนนรังวิทยาเสริม	สพท.กาฬสินธุ์ เขต 1	โรงเรียนทั่วไป	91
521	030157	ท่ากลางแจ้งจุมวิทยา	สพท.กาฬสินธุ์ เขต 1	โรงเรียนทั่วไป	125
522	030158	หนองบัวโจดคงสิงวิทยา	สพท.กาฬสินธุ์ เขต 1	โรงเรียนทั่วไป	72
523	030159	บ้านบ่อโนนมะคำวิทยาคาร	สพท.กาฬสินธุ์ เขต 1	โรงเรียนทั่วไป	81
524	030161	หนองตุวิทยา	สพท.กาฬสินธุ์ เขต 1	โรงเรียนทั่วไป	51
525	030162	สะอาดโนนงามวิทยา	สพท.กาฬสินธุ์ เขต 1	โรงเรียนทั่วไป	73
526	030164	โคกเมยประชาพัฒนา	สพท.กาฬสินธุ์ เขต 1	โรงเรียนทั่วไป	133
527	030165	โคกล่ามผดุงวิทย	สพท.กาฬสินธุ์ เขต 1	โรงเรียนทั่วไป	47
528	030166	โนนเมืองวิทยาคาร	สพท.กาฬสินธุ์ เขต 1	โรงเรียนทั่วไป	140
529	030167	บ้านแขวงประชารัฐบำรุง	สพท.กาฬสินธุ์ เขต 1	โรงเรียนทั่วไป	79
530	030168	ดอนหวายราษฎร์บำรุง	สพท.กาฬสินธุ์ เขต 1	โรงเรียนทั่วไป	90
531	030169	บึงสว่างวิทยาคม	สพท.กาฬสินธุ์ เขต 1	โรงเรียนทั่วไป	51
532	030170	ชุมชนโพนงามประสาทศิลป์	สพท.กาฬสินธุ์ เขต 1	โรงเรียนทั่วไป	219
533	030171	โนนไฮหนองอีคุ้มวิทยา	สพท.กาฬสินธุ์ เขต 1	โรงเรียนทั่วไป	91
534	030173	ด่านเหนือหนองไผ่สงเคราะห์	สพท.กาฬสินธุ์ เขต 1	โรงเรียนทั่วไป	112
535	030175	คำโพนทองราษฎร์นิยม	สพท.กาฬสินธุ์ เขต 1	โรงเรียนทั่วไป	77
536	030177	หัวขาววิทยา	สพท.กาฬสินธุ์ เขต 1	โรงเรียนทั่วไป	104
537	030179	คำชมภูท่าเรือสมบูรณ์วิทย	สพท.กาฬสินธุ์ เขต 1	โรงเรียนทั่วไป	68
538	030181	โนนปลาขาวราษฎร์บูรณะ	สพท.กาฬสินธุ์ เขต 1	โรงเรียนทั่วไป	1
539	030183	สหัสขันธ์วิทยาคม	สพท.กาฬสินธุ์ เขต 1	โรงเรียนทั่วไป	65
540	030184	คำแคนวิทยา	สพท.กาฬสินธุ์ เขต 1	โรงเรียนทั่วไป	5

จำนวนโรงเรียนที่มีนักเรียนตั้งแต่ 1 คนขึ้นไป จากระบบ DMC ณ วันที่ 25 มิถุนายน 2564

สำนักนโยบายและแผนการศึกษาขั้นพื้นฐาน

กลุ่มที่ 1 กลุ่มโรงเรียนทั่วไปและโรงเรียน Stand Alone

ลำดับ	รหัส OBEC 6 หลัก	โรงเรียน	สพท.	กลุ่มโรงเรียน	จำนวน นักเรียน 25 มิ.ย.64
541	030185	คำประดมนิคมสงเคราะห์	สพป.กาฬสินธุ์ เขต 1	โรงเรียนทั่วไป	84
542	030188	นิคมลำปาววิทยา	สพป.กาฬสินธุ์ เขต 1	โรงเรียนทั่วไป	51
543	030190	โนนป่าจี่วิจิตรวิทยา	สพป.กาฬสินธุ์ เขต 1	โรงเรียนทั่วไป	108
544	030192	โคกเจริญค่าน้ำแซบวิทยา	สพป.กาฬสินธุ์ เขต 1	โรงเรียนทั่วไป	82
545	030194	โพนสว่างพิทยาคม	สพป.กาฬสินธุ์ เขต 1	โรงเรียนทั่วไป	81
546	030195	โพนสว่างพิทยาคม (สาขาโพนคำ)	สพป.กาฬสินธุ์ เขต 1	โรงเรียนทั่วไป	18
547	030196	โป่งเชือกศึกษาสถาน	สพป.กาฬสินธุ์ เขต 1	โรงเรียนทั่วไป	132
548	030197	ชุมชนนามะเขือวิทยา (สาขาหนองบัวลอย)	สพป.กาฬสินธุ์ เขต 1	โรงเรียนทั่วไป	18
549	030199	บ้านโคกใส	สพป.กาฬสินธุ์ เขต 1	โรงเรียนทั่วไป	55
550	030202	ดงไร่ราษฎร์พัฒนา	สพป.กาฬสินธุ์ เขต 1	โรงเรียนทั่วไป	82
551	030203	บ้านคำเขียงวัน	สพป.กาฬสินธุ์ เขต 1	โรงเรียนทั่วไป	82
552	030205	ม่วงคำราษฎร์สามัคคี	สพป.กาฬสินธุ์ เขต 1	โรงเรียนทั่วไป	14
553	030206	โนนเมืองประชานุเคราะห์	สพป.กาฬสินธุ์ เขต 1	โรงเรียนทั่วไป	24
554	030207	บ้านแกววิทยายน	สพป.กาฬสินธุ์ เขต 1	โรงเรียนทั่วไป	104
555	030208	โคกก่องวิทยา	สพป.กาฬสินธุ์ เขต 1	โรงเรียนทั่วไป	122
556	030209	คำคารราษฎร์บำรุง	สพป.กาฬสินธุ์ เขต 1	โรงเรียนทั่วไป	102
557	030210	นาคุณวิทยา	สพป.กาฬสินธุ์ เขต 1	โรงเรียนทั่วไป	38
558	030213	สิงห์สะอาด	สพป.กาฬสินธุ์ เขต 1	โรงเรียนทั่วไป	118
559	030214	ห้วยเตยพรประสิทธิ์วิทยา	สพป.กาฬสินธุ์ เขต 1	โรงเรียนทั่วไป	28
560	030215	นาสีนวลโสภนทรายวิทยา	สพป.กาฬสินธุ์ เขต 1	โรงเรียนทั่วไป	201
561	030459	เหล่าอ้อยบำรุงวิทย์	สพป.กาฬสินธุ์ เขต 1	โรงเรียนทั่วไป	112
562	030460	ดงพะยอมหนองคูสามัคคีวิทยา	สพป.กาฬสินธุ์ เขต 1	โรงเรียนทั่วไป	54
563	030461	สองห้องราษฎร์บูรณะ	สพป.กาฬสินธุ์ เขต 1	โรงเรียนทั่วไป	26
564	030463	เหล่าเขืองโนนเสียววิทยา	สพป.กาฬสินธุ์ เขต 1	โรงเรียนทั่วไป	70
565	030464	สำเร็จวิทยา	สพป.กาฬสินธุ์ เขต 1	โรงเรียนทั่วไป	49
566	030465	สามัคคีสำราญวิทย์	สพป.กาฬสินธุ์ เขต 1	โรงเรียนทั่วไป	58
567	030527	หนองแสงราษฎร์พัฒนา	สพป.กาฬสินธุ์ เขต 1	โรงเรียนทั่วไป	184
568	030530	บ้านกุดแห่	สพป.กาฬสินธุ์ เขต 1	โรงเรียนทั่วไป	117
569	030531	คำทุ่งราษฎร์บำรุง	สพป.กาฬสินธุ์ เขต 1	โรงเรียนทั่วไป	20
570	030533	คำแคนราษฎร์วิทยา	สพป.กาฬสินธุ์ เขต 1	โรงเรียนทั่วไป	116
571	030537	บ้านหนองช้าง	สพป.กาฬสินธุ์ เขต 1	โรงเรียนทั่วไป	81
572	030538	ค้อจารย์วิทยา	สพป.กาฬสินธุ์ เขต 1	โรงเรียนทั่วไป	28
573	030539	บ้านหนองกุงกลาง	สพป.กาฬสินธุ์ เขต 1	โรงเรียนทั่วไป	70
574	030542	โคกกลางวิทยา	สพป.กาฬสินธุ์ เขต 1	โรงเรียนทั่วไป	70
575	030543	หนองแซงวิทยา	สพป.กาฬสินธุ์ เขต 1	โรงเรียนทั่วไป	72
576	030544	บ้านท่างาม	สพป.กาฬสินธุ์ เขต 1	โรงเรียนทั่วไป	50
577	030545	ท่าช้างรัฐประชาพัฒนา	สพป.กาฬสินธุ์ เขต 1	โรงเรียนทั่วไป	11
578	030546	บ้านห้วยยาง	สพป.กาฬสินธุ์ เขต 1	โรงเรียนทั่วไป	164
579	030547	บ้านท่างาม สาขาบ้านดามณี	สพป.กาฬสินธุ์ เขต 1	โรงเรียนทั่วไป	26
580	030549	ด่านแต่ราษฎร์สงเคราะห์	สพป.กาฬสินธุ์ เขต 1	โรงเรียนทั่วไป	98
581	030550	หนองแคนวิทยา	สพป.กาฬสินธุ์ เขต 1	โรงเรียนทั่วไป	245
582	030552	หนองแวงแสน	สพป.กาฬสินธุ์ เขต 1	โรงเรียนทั่วไป	42
583	030553	สะอาดไชยศรี	สพป.กาฬสินธุ์ เขต 1	โรงเรียนทั่วไป	67
584	030554	สายป่าแดงวิทยา	สพป.กาฬสินธุ์ เขต 1	โรงเรียนทั่วไป	48
585	030555	สายป่าแดงวิทยา (สาขาบ้านภูเงิน)	สพป.กาฬสินธุ์ เขต 1	โรงเรียนทั่วไป	42

จำนวนโรงเรียนที่มีนักเรียนตั้งแต่ 1 คนขึ้นไป จากระบบ DMC ณ วันที่ 25 มิถุนายน 2564

สำนักนโยบายและแผนการศึกษาขั้นพื้นฐาน

กลุ่มที่ 1 กลุ่มโรงเรียนทั่วไปและโรงเรียน Stand Alone

ลำดับ	รหัส OBEC 6 หลัก	โรงเรียน	สพท.	กลุ่มโรงเรียน	จำนวน นักเรียน 25 มิ.ย.64
586	030556	แก้งนางราษฎร์บำรุง	สพท.กาฬสินธุ์ เขต 1	โรงเรียนทั่วไป	81
587	030558	ดงพญาสงเคราะห์ (สาขาโนนกกจิกประชาสรรค์)	สพท.กาฬสินธุ์ เขต 1	โรงเรียนทั่วไป	3
588	030561	บ้านม่วงวิทยายน	สพท.กาฬสินธุ์ เขต 1	โรงเรียนทั่วไป	147
589	030562	หนองโพนโนนสมบูรณ์	สพท.กาฬสินธุ์ เขต 1	โรงเรียนทั่วไป	97
590	030563	หัวคูประชาอุทิศ	สพท.กาฬสินธุ์ เขต 1	โรงเรียนทั่วไป	84
591	030075	ผดุงราษฎร์วิทยา	สพท.กาฬสินธุ์ เขต 2	โรงเรียนทั่วไป	149
592	030076	ชุมชนดอนยุงวิทยายน	สพท.กาฬสินธุ์ เขต 2	โรงเรียนทั่วไป	78
593	030077	หัวจิววิทยาคาร	สพท.กาฬสินธุ์ เขต 2	โรงเรียนทั่วไป	105
594	030078	บ้านหนองแวงฮี	สพท.กาฬสินธุ์ เขต 2	โรงเรียนทั่วไป	150
595	030079	ดอนกลอยโนนชาติ (พิลาศอุปถัมภ์)	สพท.กาฬสินธุ์ เขต 2	โรงเรียนทั่วไป	47
596	030080	วัดบ้านกุดสังข์	สพท.กาฬสินธุ์ เขต 2	โรงเรียนทั่วไป	24
597	030081	บ้านขามวิทยาคม	สพท.กาฬสินธุ์ เขต 2	โรงเรียนทั่วไป	42
598	030082	บ้านหนองบัว	สพท.กาฬสินธุ์ เขต 2	โรงเรียนทั่วไป	105
599	030083	บ้านโคกศรี	สพท.กาฬสินธุ์ เขต 2	โรงเรียนทั่วไป	97
600	030085	หนองบัวหน่วยอำนวยการ	สพท.กาฬสินธุ์ เขต 2	โรงเรียนทั่วไป	65
601	030086	ฮ้องฮีวิทยา	สพท.กาฬสินธุ์ เขต 2	โรงเรียนทั่วไป	117
602	030087	บ้านดงอัครประชาสามัคคี	สพท.กาฬสินธุ์ เขต 2	โรงเรียนทั่วไป	73
603	030089	หนองไม้พลวงวิทยาคม	สพท.กาฬสินธุ์ เขต 2	โรงเรียนทั่วไป	90
604	030090	ลาดสระบัวหนองชุมทุกวิทยา	สพท.กาฬสินธุ์ เขต 2	โรงเรียนทั่วไป	105
605	030091	โคกคันจ้องหนองแต้สามัคคี	สพท.กาฬสินธุ์ เขต 2	โรงเรียนทั่วไป	47
606	030094	คำไฮวิทยา	สพท.กาฬสินธุ์ เขต 2	โรงเรียนทั่วไป	149
607	030095	หลักด่านวิทยา	สพท.กาฬสินธุ์ เขต 2	โรงเรียนทั่วไป	61
608	030096	ดงน้อยโนนสวรรค์	สพท.กาฬสินธุ์ เขต 2	โรงเรียนทั่วไป	52
609	030097	หัวนาคำจรูญศิลป์	สพท.กาฬสินธุ์ เขต 2	โรงเรียนทั่วไป	233
610	030099	โคกค่ายโคกใหญ่วิทยา	สพท.กาฬสินธุ์ เขต 2	โรงเรียนทั่วไป	137
611	030100	โพนสิมอนุเคราะห์	สพท.กาฬสินธุ์ เขต 2	โรงเรียนทั่วไป	228
612	030101	วัดบ้านดอนกลาง	สพท.กาฬสินธุ์ เขต 2	โรงเรียนทั่วไป	26
613	030102	บ้านหนองหัวช้าง	สพท.กาฬสินธุ์ เขต 2	โรงเรียนทั่วไป	42
614	030105	นาทุ่งวิทยาเสริม	สพท.กาฬสินธุ์ เขต 2	โรงเรียนทั่วไป	163
615	030106	บ้านหนองเสือ	สพท.กาฬสินธุ์ เขต 2	โรงเรียนทั่วไป	49
616	030107	บ้านหนองแสง	สพท.กาฬสินธุ์ เขต 2	โรงเรียนทั่วไป	47
617	030110	ดอนยานางศึกษา	สพท.กาฬสินธุ์ เขต 2	โรงเรียนทั่วไป	156
618	030112	ปอแดงวิทยา	สพท.กาฬสินธุ์ เขต 2	โรงเรียนทั่วไป	186
619	030113	อุ่มเม่าวิทยา	สพท.กาฬสินธุ์ เขต 2	โรงเรียนทั่วไป	102
620	030115	ชุมชนดอนม่วงงาม	สพท.กาฬสินธุ์ เขต 2	โรงเรียนทั่วไป	104
621	030116	ขมิ้นพัฒนาวิทย	สพท.กาฬสินธุ์ เขต 2	โรงเรียนทั่วไป	61
622	030117	ชุมชนบ้านตุมวิทยาคาร	สพท.กาฬสินธุ์ เขต 2	โรงเรียนทั่วไป	103
623	030119	โพธิ์ศรีโปรงเครือวิทยาเสริม	สพท.กาฬสินธุ์ เขต 2	โรงเรียนทั่วไป	68
624	030120	โคกกองราษฎร์นุกูล	สพท.กาฬสินธุ์ เขต 2	โรงเรียนทั่วไป	16
625	030121	นากราษฎร์อำนวย	สพท.กาฬสินธุ์ เขต 2	โรงเรียนทั่วไป	158
626	030123	หนองกาวราษฎร์บำรุง	สพท.กาฬสินธุ์ เขต 2	โรงเรียนทั่วไป	83
627	030124	บ้านแกววิทยาคม	สพท.กาฬสินธุ์ เขต 2	โรงเรียนทั่วไป	207
628	030126	หนองไผ่รัฐบำรุง	สพท.กาฬสินธุ์ เขต 2	โรงเรียนทั่วไป	115
629	030127	สร้างมิ่งประสิทธิ์ผล	สพท.กาฬสินธุ์ เขต 2	โรงเรียนทั่วไป	83
630	030129	ดอนชีวิทยา	สพท.กาฬสินธุ์ เขต 2	โรงเรียนทั่วไป	95

จำนวนโรงเรียนที่มีนักเรียนตั้งแต่ 1 คนขึ้นไป จากระบบ DMC ณ วันที่ 25 มิถุนายน 2564

สำนักนโยบายและแผนการศึกษาขั้นพื้นฐาน

กลุ่มที่ 1 กลุ่มโรงเรียนทั่วไปและโรงเรียน Stand Alone

ลำดับ	รหัส OBEC 6 หลัก	โรงเรียน	สพท.	กลุ่มโรงเรียน	จำนวน นักเรียน 25 มิ.ย.64
631	030130	นางามแก่นลำดวนวิทยา	สพท.กาฬสินธุ์ เขต 2	โรงเรียนทั่วไป	128
632	030131	ยางคำวิทยา	สพท.กาฬสินธุ์ เขต 2	โรงเรียนทั่วไป	93
633	030134	บ้านหนองขาม	สพท.กาฬสินธุ์ เขต 2	โรงเรียนทั่วไป	86
634	030135	บ้านเว่อวิทยานุกูล	สพท.กาฬสินธุ์ เขต 2	โรงเรียนทั่วไป	59
635	030137	บ้านคำแมดพิทยาสรรพ์	สพท.กาฬสินธุ์ เขต 2	โรงเรียนทั่วไป	42
636	030138	เขียงสาศิลปสถาน	สพท.กาฬสินธุ์ เขต 2	โรงเรียนทั่วไป	215
637	030273	ท่าเมืองสำราญวิทย์	สพท.กาฬสินธุ์ เขต 2	โรงเรียนทั่วไป	20
638	030274	นาตาลวิทยาคม	สพท.กาฬสินธุ์ เขต 2	โรงเรียนทั่วไป	165
639	030275	บ้านแก้ง (สลากกินแบ่งสงเคราะห์-170)	สพท.กาฬสินธุ์ เขต 2	โรงเรียนทั่วไป	62
640	030277	บ้านโนนอำนวย	สพท.กาฬสินธุ์ เขต 2	โรงเรียนทั่วไป	127
641	030278	ชุมชนกุงเก่าราษฎร์ประสิทธิ์	สพท.กาฬสินธุ์ เขต 2	โรงเรียนทั่วไป	122
642	030279	สร้างแก้วราษฎร์บำรุง	สพท.กาฬสินธุ์ เขต 2	โรงเรียนทั่วไป	47
643	030283	บ้านคำแคน	สพท.กาฬสินธุ์ เขต 2	โรงเรียนทั่วไป	51
644	030285	บ้านโคกกลาง	สพท.กาฬสินธุ์ เขต 2	โรงเรียนทั่วไป	70
645	030286	บ้านแสนสุข	สพท.กาฬสินธุ์ เขต 2	โรงเรียนทั่วไป	81
646	030288	คำบอนพิทยาสรรพ์	สพท.กาฬสินธุ์ เขต 2	โรงเรียนทั่วไป	29
647	030289	ดงบังอำนวยวิทย์	สพท.กาฬสินธุ์ เขต 2	โรงเรียนทั่วไป	186
648	030291	ดงสวรรค์อุดมมิตร	สพท.กาฬสินธุ์ เขต 2	โรงเรียนทั่วไป	102
649	030293	บ้านชัยศรีสุข	สพท.กาฬสินธุ์ เขต 2	โรงเรียนทั่วไป	62
650	030356	บ้านกุดทาลือ	สพท.กาฬสินธุ์ เขต 2	โรงเรียนทั่วไป	87
651	030358	เนินลาดวิทยา	สพท.กาฬสินธุ์ เขต 2	โรงเรียนทั่วไป	43
652	030360	หนองคำประชาชนเคราะห์	สพท.กาฬสินธุ์ เขต 2	โรงเรียนทั่วไป	70
653	030361	ป่าหวายศึกษา	สพท.กาฬสินธุ์ เขต 2	โรงเรียนทั่วไป	3
654	030363	หนองแวงประชาสรรพ์	สพท.กาฬสินธุ์ เขต 2	โรงเรียนทั่วไป	147
655	030364	หนองแวงม่วง	สพท.กาฬสินธุ์ เขต 2	โรงเรียนทั่วไป	54
656	030365	นาค้อวิทยาคม	สพท.กาฬสินธุ์ เขต 2	โรงเรียนทั่วไป	111
657	030366	หนองปะโอประชาอุทิศ	สพท.กาฬสินธุ์ เขต 2	โรงเรียนทั่วไป	158
658	030367	ครูชนประสิทธิ์ศิลป์	สพท.กาฬสินธุ์ เขต 2	โรงเรียนทั่วไป	40
659	030368	คำมันปลาผดุงวิทย์	สพท.กาฬสินธุ์ เขต 2	โรงเรียนทั่วไป	49
660	030369	หนองแสงวิทยา	สพท.กาฬสินธุ์ เขต 2	โรงเรียนทั่วไป	61
661	030372	นาสีนวลอุดมเวศม์	สพท.กาฬสินธุ์ เขต 2	โรงเรียนทั่วไป	41
662	030375	หนองโนวิทยาคม	สพท.กาฬสินธุ์ เขต 2	โรงเรียนทั่วไป	78
663	030376	หนองกุงไทยวิทยาคม	สพท.กาฬสินธุ์ เขต 2	โรงเรียนทั่วไป	90
664	030377	หัวหินราษฎร์บำรุง	สพท.กาฬสินธุ์ เขต 2	โรงเรียนทั่วไป	2
665	030378	โคกกลางเหนือพิทยาสรรพ์	สพท.กาฬสินธุ์ เขต 2	โรงเรียนทั่วไป	124
666	030380	ชุมชนสะอาดผดุงศิลป์	สพท.กาฬสินธุ์ เขต 2	โรงเรียนทั่วไป	105
667	030382	บ้านชัยศรี	สพท.กาฬสินธุ์ เขต 2	โรงเรียนทั่วไป	69
668	030383	พิมลวิทยา	สพท.กาฬสินธุ์ เขต 2	โรงเรียนทั่วไป	16
669	030384	โนนเตาไหหนองแก	สพท.กาฬสินธุ์ เขต 2	โรงเรียนทั่วไป	54
670	030385	เดชอุดมพิทยาคม	สพท.กาฬสินธุ์ เขต 2	โรงเรียนทั่วไป	4
671	030415	สะอาดนาดีศิลาวิทย์	สพท.กาฬสินธุ์ เขต 2	โรงเรียนทั่วไป	81
672	030416	คำไฮวิทยา	สพท.กาฬสินธุ์ เขต 2	โรงเรียนทั่วไป	68
673	030417	สระแก้ววิทยานุกูล	สพท.กาฬสินธุ์ เขต 2	โรงเรียนทั่วไป	2
674	030418	โคกเจริญวิทยา	สพท.กาฬสินธุ์ เขต 2	โรงเรียนทั่วไป	74
675	030419	ประชารัฐศึกษา	สพท.กาฬสินธุ์ เขต 2	โรงเรียนทั่วไป	41

จำนวนโรงเรียนที่มีนักเรียนตั้งแต่ 1 คนขึ้นไป จากระบบ DMC ณ วันที่ 25 มิถุนายน 2564

สำนักนโยบายและแผนการศึกษาขั้นพื้นฐาน

กลุ่มที่ 1 กลุ่มโรงเรียนทั่วไปและโรงเรียน Stand Alone

ลำดับ	รหัส OBEC 6 หลัก	โรงเรียน	สพท.	กลุ่มโรงเรียน	จำนวนนักเรียน 25 มิ.ย.64
676	030421	หนองโนวิทยา	สพท.กาฬสินธุ์ เขต 2	โรงเรียนทั่วไป	86
677	030423	หนองหอไตรราษฎร์บำรุง	สพท.กาฬสินธุ์ เขต 2	โรงเรียนทั่วไป	81
678	030424	สว่างกิจวิทยา	สพท.กาฬสินธุ์ เขต 2	โรงเรียนทั่วไป	63
679	030425	คำถาวรเจริญวิทย	สพท.กาฬสินธุ์ เขต 2	โรงเรียนทั่วไป	52
680	030426	เสริมเสาเล้าวิทยา	สพท.กาฬสินธุ์ เขต 2	โรงเรียนทั่วไป	30
681	030428	หนองแฝกหนองหัววิทยา	สพท.กาฬสินธุ์ เขต 2	โรงเรียนทั่วไป	74
682	030429	บ้านหนองไม้	สพท.กาฬสินธุ์ เขต 2	โรงเรียนทั่วไป	64
683	030430	บ้านโนนสมบูรณ์วิทยา	สพท.กาฬสินธุ์ เขต 2	โรงเรียนทั่วไป	25
684	030432	ไชยวารวิทยาคม	สพท.กาฬสินธุ์ เขต 2	โรงเรียนทั่วไป	91
685	030433	พรมสิทธิ์สว่าง	สพท.กาฬสินธุ์ เขต 2	โรงเรียนทั่วไป	68
686	030435	ท่อนสังข์วิทยา	สพท.กาฬสินธุ์ เขต 2	โรงเรียนทั่วไป	61
687	030436	ไชยศรีเรืองวิทยวิทย	สพท.กาฬสินธุ์ เขต 2	โรงเรียนทั่วไป	74
688	030438	หนองบัวชุม	สพท.กาฬสินธุ์ เขต 2	โรงเรียนทั่วไป	53
689	030441	นางบวิทยา	สพท.กาฬสินธุ์ เขต 2	โรงเรียนทั่วไป	120
690	030443	คำโองวิทยา	สพท.กาฬสินธุ์ เขต 2	โรงเรียนทั่วไป	79
691	030444	นาอวนวิทยาลัย	สพท.กาฬสินธุ์ เขต 2	โรงเรียนทั่วไป	30
692	030445	หนองแซ้วิทยา	สพท.กาฬสินธุ์ เขต 2	โรงเรียนทั่วไป	161
693	030446	หนองใหญ่วิทยา	สพท.กาฬสินธุ์ เขต 2	โรงเรียนทั่วไป	17
694	030448	นามูลสมบูรณ์วิทย	สพท.กาฬสินธุ์ เขต 2	โรงเรียนทั่วไป	77
695	030450	จินดาสินธวานนท์	สพท.กาฬสินธุ์ เขต 2	โรงเรียนทั่วไป	293
696	030451	ห้วยยางดงวิทยา	สพท.กาฬสินธุ์ เขต 2	โรงเรียนทั่วไป	93
697	030452	คำขามวิทยา	สพท.กาฬสินธุ์ เขต 2	โรงเรียนทั่วไป	82
698	030454	สำราญ-ประชาศรี	สพท.กาฬสินธุ์ เขต 2	โรงเรียนทั่วไป	74
699	030455	สายปัญญาสมาคม	สพท.กาฬสินธุ์ เขต 2	โรงเรียนทั่วไป	263
700	030456	ไทรทองวิทยาการ	สพท.กาฬสินธุ์ เขต 2	โรงเรียนทั่วไป	66
701	030564	บ้านชาติวิทยาการ	สพท.กาฬสินธุ์ เขต 2	โรงเรียนทั่วไป	59
702	030565	น้อยดอนข่าประชาสามัคคี	สพท.กาฬสินธุ์ เขต 2	โรงเรียนทั่วไป	57
703	030567	โนนชัยประชาสรรค์	สพท.กาฬสินธุ์ เขต 2	โรงเรียนทั่วไป	44
704	030568	หนองเม็กวิทยา	สพท.กาฬสินธุ์ เขต 2	โรงเรียนทั่วไป	48
705	030569	บัวสะอาดส่งเสริม	สพท.กาฬสินธุ์ เขต 2	โรงเรียนทั่วไป	64
706	030570	หนองคูวังเดือนห้าวิทยา	สพท.กาฬสินธุ์ เขต 2	โรงเรียนทั่วไป	35
707	030573	ท่าแหวิทยาคม	สพท.กาฬสินธุ์ เขต 2	โรงเรียนทั่วไป	121
708	030574	โนนแดงราษฎร์ประสิทธิ์	สพท.กาฬสินธุ์ เขต 2	โรงเรียนทั่วไป	62
709	030576	ท่าเยี่ยมหนองคล้าประชาส่งเสริม	สพท.กาฬสินธุ์ เขต 2	โรงเรียนทั่วไป	12
710	030577	กุดฆ้องชัยวิทยา	สพท.กาฬสินธุ์ เขต 2	โรงเรียนทั่วไป	82
711	030580	โนนเขวาทะลาใหญ่ราษฎร์ส่งเสริม	สพท.กาฬสินธุ์ เขต 2	โรงเรียนทั่วไป	84
712	030217	หนองทูลิงเจริญเวทย์	สพท.กาฬสินธุ์ เขต 3	โรงเรียนทั่วไป	142
713	030218	บ้านกกดาล	สพท.กาฬสินธุ์ เขต 3	โรงเรียนทั่วไป	78
714	030219	สามัคคีบัวขาว	สพท.กาฬสินธุ์ เขต 3	โรงเรียนทั่วไป	225
715	030220	บ้านบัวขาว (พร้อมพันธ์อุบลมภ์)	สพท.กาฬสินธุ์ เขต 3	โรงเรียนทั่วไป	80
716	030221	บ้านดอนอุ้มบัว	สพท.กาฬสินธุ์ เขต 3	โรงเรียนทั่วไป	122
717	030222	บ้านโนนสวรรค์	สพท.กาฬสินธุ์ เขต 3	โรงเรียนทั่วไป	13
718	030223	บึงคิ้ววิทยาคมมิตรภาพที่ 194	สพท.กาฬสินธุ์ เขต 3	โรงเรียนทั่วไป	139
719	030224	บ้านดงมัน	สพท.กาฬสินธุ์ เขต 3	โรงเรียนทั่วไป	26
720	030226	หนองห้างฉวีวิทย	สพท.กาฬสินธุ์ เขต 3	โรงเรียนทั่วไป	81

จำนวนโรงเรียนที่มีนักเรียนตั้งแต่ 1 คนขึ้นไป จากระบบ DMC ณ วันที่ 25 มิถุนายน 2564

สำนักนโยบายและแผนการศึกษาขั้นพื้นฐาน

กลุ่มที่ 1 กลุ่มโรงเรียนทั่วไปและโรงเรียน Stand Alone

ลำดับ	รหัส OBEC 6 หลัก	โรงเรียน	สพท.	กลุ่มโรงเรียน	จำนวน นักเรียน 25 มิ.ย.64
721	030228	บ้านห้วยม่วง	สพท.กาฬสินธุ์ เขต 3	โรงเรียนทั่วไป	62
722	030229	หนองสระพังวิทยาคาร	สพท.กาฬสินธุ์ เขต 3	โรงเรียนทั่วไป	5
723	030231	บ้านวังมน	สพท.กาฬสินธุ์ เขต 3	โรงเรียนทั่วไป	63
724	030232	บ้านชุมขี้ยาง	สพท.กาฬสินธุ์ เขต 3	โรงเรียนทั่วไป	69
725	030233	บ้านห้วยแดง	สพท.กาฬสินธุ์ เขต 3	โรงเรียนทั่วไป	91
726	030234	บ้านโคกโก่ง	สพท.กาฬสินธุ์ เขต 3	โรงเรียนทั่วไป	16
727	030235	นาไคร้ประชาสรรค์	สพท.กาฬสินธุ์ เขต 3	โรงเรียนทั่วไป	20
728	030236	กุดหว้าวิทยา	สพท.กาฬสินธุ์ เขต 3	โรงเรียนทั่วไป	209
729	030237	จุมจังอุปกณ์เจริญเวทย์	สพท.กาฬสินธุ์ เขต 3	โรงเรียนทั่วไป	238
730	030239	โคกกลางราษฎร์พิทักษ์	สพท.กาฬสินธุ์ เขต 3	โรงเรียนทั่วไป	97
731	030240	หนองบัวทองวิทยาเสริม	สพท.กาฬสินธุ์ เขต 3	โรงเรียนทั่วไป	40
732	030241	บ้านนาเหนือ	สพท.กาฬสินธุ์ เขต 3	โรงเรียนทั่วไป	86
733	030243	บ้านสุขเจริญ	สพท.กาฬสินธุ์ เขต 3	โรงเรียนทั่วไป	112
734	030244	บอนเขียวราษฎร์บำรุง	สพท.กาฬสินธุ์ เขต 3	โรงเรียนทั่วไป	144
735	030245	บ้านคำอิหงษ์	สพท.กาฬสินธุ์ เขต 3	โรงเรียนทั่วไป	90
736	030246	บ้านคำป่าหว่าน	สพท.กาฬสินธุ์ เขต 3	โรงเรียนทั่วไป	309
737	030248	แจนแลนวิทยา	สพท.กาฬสินธุ์ เขต 3	โรงเรียนทั่วไป	115
738	030250	บ้านหนองโจ้ง	สพท.กาฬสินธุ์ เขต 3	โรงเรียนทั่วไป	81
739	030251	หนองฟ้าเลื่อนอำนวยวิทย	สพท.กาฬสินธุ์ เขต 3	โรงเรียนทั่วไป	118
740	030252	บ้านกุดฝั่งแดง	สพท.กาฬสินธุ์ เขต 3	โรงเรียนทั่วไป	23
741	030253	บ้านจอมทอง	สพท.กาฬสินธุ์ เขต 3	โรงเรียนทั่วไป	32
742	030255	นาโกพิศารราษฎร์อุปถัมภ์	สพท.กาฬสินธุ์ เขต 3	โรงเรียนทั่วไป	69
743	030256	โคกหวายราษฎร์สามัคคี	สพท.กาฬสินธุ์ เขต 3	โรงเรียนทั่วไป	95
744	030258	ดงเหนือประชาสรรค์	สพท.กาฬสินธุ์ เขต 3	โรงเรียนทั่วไป	82
745	030259	ไทยรัฐวิทยา 35 (คำกั้ง)	สพท.กาฬสินธุ์ เขต 3	โรงเรียนทั่วไป	82
746	030260	มะนาววิทยาเสริม	สพท.กาฬสินธุ์ เขต 3	โรงเรียนทั่วไป	101
747	030261	สามขารราษฎร์บำรุง	สพท.กาฬสินธุ์ เขต 3	โรงเรียนทั่วไป	153
748	030263	บ้านบึงทอง	สพท.กาฬสินธุ์ เขต 3	โรงเรียนทั่วไป	14
749	030264	คำโพนทองบริบูรณ์ราษฎร์บำรุง	สพท.กาฬสินธุ์ เขต 3	โรงเรียนทั่วไป	163
750	030265	บ้านแก้งเตือ	สพท.กาฬสินธุ์ เขต 3	โรงเรียนทั่วไป	9
751	030267	เหล่าโองมวิทยาสง	สพท.กาฬสินธุ์ เขต 3	โรงเรียนทั่วไป	174
752	030269	บ้านหนองเม็ก	สพท.กาฬสินธุ์ เขต 3	โรงเรียนทั่วไป	53
753	030270	บ้านโนนยาง	สพท.กาฬสินธุ์ เขต 3	โรงเรียนทั่วไป	109
754	030271	บ้านกลาง	สพท.กาฬสินธุ์ เขต 3	โรงเรียนทั่วไป	148
755	030295	บ้านสี่แยกสมเด็จ	สพท.กาฬสินธุ์ เขต 3	โรงเรียนทั่วไป	1,618
756	030298	หนองบัวโดน (วรรณารตประชานุกุล)	สพท.กาฬสินธุ์ เขต 3	โรงเรียนทั่วไป	136
757	030300	บ้านสร้างแสน	สพท.กาฬสินธุ์ เขต 3	โรงเรียนทั่วไป	111
758	030301	บ้านค้อราษฎร์บำรุงวิทยา	สพท.กาฬสินธุ์ เขต 3	โรงเรียนทั่วไป	86
759	030302	หนองกุงสมเด็จ	สพท.กาฬสินธุ์ เขต 3	โรงเรียนทั่วไป	42
760	030303	บ้านโนนสะอาด	สพท.กาฬสินธุ์ เขต 3	โรงเรียนทั่วไป	50
761	030304	บ้านหนองป่าอ้อย	สพท.กาฬสินธุ์ เขต 3	โรงเรียนทั่วไป	10
762	030306	แก่งพญาชัยวิทยา	สพท.กาฬสินธุ์ เขต 3	โรงเรียนทั่วไป	60
763	030307	บ้านคำกุงหนองอืดุม	สพท.กาฬสินธุ์ เขต 3	โรงเรียนทั่วไป	64
764	030308	บ้านบึงโคกสะอาด	สพท.กาฬสินธุ์ เขต 3	โรงเรียนทั่วไป	46
765	030309	บ้านนาทัน	สพท.กาฬสินธุ์ เขต 3	โรงเรียนทั่วไป	37

จำนวนโรงเรียนที่มีนักเรียนตั้งแต่ 1 คนขึ้นไป จากระบบ DMC ณ วันที่ 25 มิถุนายน 2564

สำนักนโยบายและแผนการศึกษาขั้นพื้นฐาน

กลุ่มที่ 1 กลุ่มโรงเรียนทั่วไปและโรงเรียน Stand Alone

ลำดับ	รหัส OBEC 6 หลัก	โรงเรียน	สพท.	กลุ่มโรงเรียน	จำนวน นักเรียน 25 มิ.ย.64
766	030310	บ้านดงแหลม	สพท.กาฬสินธุ์ เขต 3	โรงเรียนทั่วไป	2
767	030311	บ้านหนองไผ่	สพท.กาฬสินธุ์ เขต 3	โรงเรียนทั่วไป	43
768	030313	บ้านโนนชาด	สพท.กาฬสินธุ์ เขต 3	โรงเรียนทั่วไป	134
769	030314	บ้านสร้างแก้ว	สพท.กาฬสินธุ์ เขต 3	โรงเรียนทั่วไป	69
770	030315	บ้านหนองผ้าอ้อม	สพท.กาฬสินธุ์ เขต 3	โรงเรียนทั่วไป	135
771	030316	โคกกลางสมเด็จ	สพท.กาฬสินธุ์ เขต 3	โรงเรียนทั่วไป	58
772	030317	คำไผ่ประชาสามัคคี	สพท.กาฬสินธุ์ เขต 3	โรงเรียนทั่วไป	34
773	030318	หนองขามวิทยา	สพท.กาฬสินธุ์ เขต 3	โรงเรียนทั่วไป	36
774	030319	บ้านโนนชาด (สาขาสวนป่าสมเด็จพระอภัย 2)	สพท.กาฬสินธุ์ เขต 3	โรงเรียนทั่วไป	29
775	030323	บ้านแก้งกะอาม	สพท.กาฬสินธุ์ เขต 3	โรงเรียนทั่วไป	115
776	030324	บ้านขมิ้น	สพท.กาฬสินธุ์ เขต 3	โรงเรียนทั่วไป	62
777	030325	หนองสนมราษฎร์อำนวย	สพท.กาฬสินธุ์ เขต 3	โรงเรียนทั่วไป	57
778	030326	บ้านคำหม่วย	สพท.กาฬสินธุ์ เขต 3	โรงเรียนทั่วไป	38
779	030327	หนองบัววิทยาสรรพ์	สพท.กาฬสินธุ์ เขต 3	โรงเรียนทั่วไป	75
780	030328	ดงบังนาแก้ววิทยา	สพท.กาฬสินธุ์ เขต 3	โรงเรียนทั่วไป	62
781	030329	บ้านขมิ้น (สาขาภูเงิน)	สพท.กาฬสินธุ์ เขต 3	โรงเรียนทั่วไป	50
782	030331	บ้านบัวสามัคคี	สพท.กาฬสินธุ์ เขต 3	โรงเรียนทั่วไป	132
783	030332	คำมีกวิทยา	สพท.กาฬสินธุ์ เขต 3	โรงเรียนทั่วไป	132
784	030333	บ้านเหล่าภูพานวิทยา	สพท.กาฬสินธุ์ เขต 3	โรงเรียนทั่วไป	60
785	030334	โพธิ์คำประชาสรรค์	สพท.กาฬสินธุ์ เขต 3	โรงเรียนทั่วไป	86
786	030335	บ้านบึงบาดาลราษฎร์บำรุง	สพท.กาฬสินธุ์ เขต 3	โรงเรียนทั่วไป	25
787	030336	หนองแห้วราษฎร์บูรณะ	สพท.กาฬสินธุ์ เขต 3	โรงเรียนทั่วไป	52
788	030337	บ้านเหล่าภูพานวิทยา (สาขาหนองหญ้าปล้อง)	สพท.กาฬสินธุ์ เขต 3	โรงเรียนทั่วไป	37
789	030339	บ้านโพนสว่าง	สพท.กาฬสินธุ์ เขต 3	โรงเรียนทั่วไป	84
790	030342	ชุมชนกุดบดวิทยาเสริม	สพท.กาฬสินธุ์ เขต 3	โรงเรียนทั่วไป	258
791	030343	บ้านนาวิ	สพท.กาฬสินธุ์ เขต 3	โรงเรียนทั่วไป	95
792	030344	บ้านดงหมู	สพท.กาฬสินธุ์ เขต 3	โรงเรียนทั่วไป	120
793	030345	กุดตอแก่นราษฎร์วิทยา	สพท.กาฬสินธุ์ เขต 3	โรงเรียนทั่วไป	72
794	030351	โคกมะลิวิทยา	สพท.กาฬสินธุ์ เขต 3	โรงเรียนทั่วไป	64
795	030353	บ้านโพธิ์ไทร	สพท.กาฬสินธุ์ เขต 3	โรงเรียนทั่วไป	93
796	030354	บ้านโพนนาดี	สพท.กาฬสินธุ์ เขต 3	โรงเรียนทั่วไป	102
797	030387	คำม่วงจรัสวิทย์	สพท.กาฬสินธุ์ เขต 3	โรงเรียนทั่วไป	437
798	030388	ทุ่งคลองวิทยา	สพท.กาฬสินธุ์ เขต 3	โรงเรียนทั่วไป	65
799	030389	บ้านเก่าเตือ	สพท.กาฬสินธุ์ เขต 3	โรงเรียนทั่วไป	52
800	030390	โป่งนกเปล้า	สพท.กาฬสินธุ์ เขต 3	โรงเรียนทั่วไป	36
801	030392	คำเมยราษฎร์พัฒนา	สพท.กาฬสินธุ์ เขต 3	โรงเรียนทั่วไป	52
802	030394	หนองของแมวผดุงวิทย์	สพท.กาฬสินธุ์ เขต 3	โรงเรียนทั่วไป	58
803	030395	บ้านใหม่ชัยมงคล	สพท.กาฬสินธุ์ เขต 3	โรงเรียนทั่วไป	52
804	030396	บ้านหนองม่วง	สพท.กาฬสินธุ์ เขต 3	โรงเรียนทั่วไป	101
805	030397	บ้านโคกเพิ่มพูนพิทยา	สพท.กาฬสินธุ์ เขต 3	โรงเรียนทั่วไป	36
806	030399	ชุมชนหนองยางวิทยาคม	สพท.กาฬสินธุ์ เขต 3	โรงเรียนทั่วไป	90
807	030400	ทุ่งมนบะเอ็ดราษฎร์บำรุง	สพท.กาฬสินธุ์ เขต 3	โรงเรียนทั่วไป	51
808	030401	บ้านนาไร่เดียว	สพท.กาฬสินธุ์ เขต 3	โรงเรียนทั่วไป	185
809	030402	บ้านโนนค้อ	สพท.กาฬสินธุ์ เขต 3	โรงเรียนทั่วไป	432
810	030403	นาทันวิทยา	สพท.กาฬสินธุ์ เขต 3	โรงเรียนทั่วไป	150

จำนวนโรงเรียนที่มีนักเรียนตั้งแต่ 1 คนขึ้นไป จากระบบ DMC ณ วันที่ 25 มิถุนายน 2564

สำนักนโยบายและแผนการศึกษาขั้นพื้นฐาน

กลุ่มที่ 1 กลุ่มโรงเรียนทั่วไปและโรงเรียน Stand Alone

ลำดับ	รหัส OBEC 6 หลัก	โรงเรียน	สพท.	กลุ่มโรงเรียน	จำนวนนักเรียน 25 มิ.ย.64
811	030404	บ้านหนองสระพัง	สพท.กาฬสินธุ์ เขต 3	โรงเรียนทั่วไป	123
812	030406	บ้านดงสวนพัฒนา	สพท.กาฬสินธุ์ เขต 3	โรงเรียนทั่วไป	384
813	030407	บ้านโพนแพง	สพท.กาฬสินธุ์ เขต 3	โรงเรียนทั่วไป	274
814	030409	สะพานหินวิทยาคม	สพท.กาฬสินธุ์ เขต 3	โรงเรียนทั่วไป	22
815	030410	บ้านโนนศรีสวัสดิ์	สพท.กาฬสินธุ์ เขต 3	โรงเรียนทั่วไป	33
816	030412	นักรูรกิจ (บ้านโคกสนาม)	สพท.กาฬสินธุ์ เขต 3	โรงเรียนทั่วไป	53
817	030466	ชุมชนยอดแก่งสงเคราะห์	สพท.กาฬสินธุ์ เขต 3	โรงเรียนทั่วไป	369
818	030468	บ้านแห่งเจริญวิทย	สพท.กาฬสินธุ์ เขต 3	โรงเรียนทั่วไป	75
819	030469	หนองโพนสูง	สพท.กาฬสินธุ์ เขต 3	โรงเรียนทั่วไป	46
820	030472	บ้านโนนเที่ยง	สพท.กาฬสินธุ์ เขต 3	โรงเรียนทั่วไป	208
821	030473	ค้ายิ่งหมิมณีเวทย์	สพท.กาฬสินธุ์ เขต 3	โรงเรียนทั่วไป	61
822	030474	สามัคคีวิทยาคม	สพท.กาฬสินธุ์ เขต 3	โรงเรียนทั่วไป	83
823	030475	เข็นสยามวิทยา	สพท.กาฬสินธุ์ เขต 3	โรงเรียนทั่วไป	81
824	030477	สังคมพัฒนา	สพท.กาฬสินธุ์ เขต 3	โรงเรียนทั่วไป	263
825	030478	หนองคอนเตรียมราษฎร์บำรุง	สพท.กาฬสินธุ์ เขต 3	โรงเรียนทั่วไป	66
826	030479	ยิ่งสันต์วิทยา	สพท.กาฬสินธุ์ เขต 3	โรงเรียนทั่วไป	120
827	030480	หนองบัวนอก	สพท.กาฬสินธุ์ เขต 3	โรงเรียนทั่วไป	75
828	030481	หนองบัวกลาง	สพท.กาฬสินธุ์ เขต 3	โรงเรียนทั่วไป	41
829	030484	หัวจัววิทยาคม	สพท.กาฬสินธุ์ เขต 3	โรงเรียนทั่วไป	46
830	030485	หนองแวงหนองน้อยวิทยาคาร	สพท.กาฬสินธุ์ เขต 3	โรงเรียนทั่วไป	2
831	030486	ดงสว่างวิทย	สพท.กาฬสินธุ์ เขต 3	โรงเรียนทั่วไป	2
832	030488	อุปรีศรีวิทยา	สพท.กาฬสินธุ์ เขต 3	โรงเรียนทั่วไป	42
833	030489	บ้านผึ้ง	สพท.กาฬสินธุ์ เขต 3	โรงเรียนทั่วไป	67
834	030490	ค่ายลูกเสือจังหวัดกาฬสินธุ์	สพท.กาฬสินธุ์ เขต 3	โรงเรียนทั่วไป	12
835	030492	บ้านหนองแสง	สพท.กาฬสินธุ์ เขต 3	โรงเรียนทั่วไป	76
836	030493	นิคมกุดินารายณ์ หมู่ 2	สพท.กาฬสินธุ์ เขต 3	โรงเรียนทั่วไป	170
837	030494	ค่างพิทยาคม	สพท.กาฬสินธุ์ เขต 3	โรงเรียนทั่วไป	289
838	030496	บ้านหนองมะง	สพท.กาฬสินธุ์ เขต 3	โรงเรียนทั่วไป	122
839	030497	บ้านคำม่วง	สพท.กาฬสินธุ์ เขต 3	โรงเรียนทั่วไป	75
840	030498	บ้านปลาขาว	สพท.กาฬสินธุ์ เขต 3	โรงเรียนทั่วไป	44
841	030499	บ้านห้วยผา	สพท.กาฬสินธุ์ เขต 3	โรงเรียนทั่วไป	74
842	030501	บ้านหนองขอนแก่น	สพท.กาฬสินธุ์ เขต 3	โรงเรียนทั่วไป	20
843	030503	นิคมกุดินารายณ์ หมู่ 6	สพท.กาฬสินธุ์ เขต 3	โรงเรียนทั่วไป	102
844	030504	บ้านเหล่าสี่แก้ว	สพท.กาฬสินธุ์ เขต 3	โรงเรียนทั่วไป	131
845	030506	บ้านวังเวียง	สพท.กาฬสินธุ์ เขต 3	โรงเรียนทั่วไป	48
846	030508	บ้านกุดตาไถ่	สพท.กาฬสินธุ์ เขต 3	โรงเรียนทั่วไป	22
847	030509	บ้านนาทุสม	สพท.กาฬสินธุ์ เขต 3	โรงเรียนทั่วไป	42
848	030510	บ้านหนองขามป้อม	สพท.กาฬสินธุ์ เขต 3	โรงเรียนทั่วไป	12
849	030511	บ้านจอมศรี	สพท.กาฬสินธุ์ เขต 3	โรงเรียนทั่วไป	20
850	030512	บ้านชาติ	สพท.กาฬสินธุ์ เขต 3	โรงเรียนทั่วไป	300
851	030513	นางามวิทยา	สพท.กาฬสินธุ์ เขต 3	โรงเรียนทั่วไป	190
852	030514	หินลาดนารายณ์สาร	สพท.กาฬสินธุ์ เขต 3	โรงเรียนทั่วไป	62
853	030515	บ้านบ่อแก้ว	สพท.กาฬสินธุ์ เขต 3	โรงเรียนทั่วไป	86
854	030517	นาสีนวลวิทยา	สพท.กาฬสินธุ์ เขต 3	โรงเรียนทั่วไป	42
855	030519	สามเพื่อนพัฒนา	สพท.กาฬสินธุ์ เขต 3	โรงเรียนทั่วไป	52

จำนวนโรงเรียนที่มีนักเรียนตั้งแต่ 1 คนขึ้นไป จากระบบ DMC ณ วันที่ 25 มิถุนายน 2564

สำนักนโยบายและแผนการศึกษาขั้นพื้นฐาน

กลุ่มที่ 1 กลุ่มโรงเรียนทั่วไปและโรงเรียน Stand Alone

ลำดับ	รหัส OBEC 6 หลัก	โรงเรียน	สพท.	กลุ่มโรงเรียน	จำนวนนักเรียน 25 มิ.ย.64
856	030521	โคกนาดี	สพท.ภาพลีนธุ์ เขต 3	โรงเรียนทั่วไป	160
857	030522	บ้านโนนศาลา	สพท.ภาพลีนธุ์ เขต 3	โรงเรียนทั่วไป	67
858	030523	บ้านหนองห้าง	สพท.ภาพลีนธุ์ เขต 3	โรงเรียนทั่วไป	19
859	030524	บ้านน้ำปุ่น	สพท.ภาพลีนธุ์ เขต 3	โรงเรียนทั่วไป	82
860	030525	บ้านพรหมสว่าง	สพท.ภาพลีนธุ์ เขต 3	โรงเรียนทั่วไป	13
861	040420	บ้านหนองแคน สาขาบ้านโละโคะ	สพท.กำแพงเพชร เขต 1	Stand alone	105
862	040002	หนองบัวราษฎร์บำรุง	สพท.กำแพงเพชร เขต 1	โรงเรียนทั่วไป	91
863	040003	บ้านนาบ่อคำ	สพท.กำแพงเพชร เขต 1	โรงเรียนทั่วไป	75
864	040004	นารีราษฎร์สามัคคี	สพท.กำแพงเพชร เขต 1	โรงเรียนทั่วไป	151
865	040005	บ้านชัยภูมิ	สพท.กำแพงเพชร เขต 1	โรงเรียนทั่วไป	192
866	040008	บ้านเขาวังเยี่ยม	สพท.กำแพงเพชร เขต 1	โรงเรียนทั่วไป	131
867	040009	บ้านศรีไกรลาศ	สพท.กำแพงเพชร เขต 1	โรงเรียนทั่วไป	79
868	040010	บ้านปางขนุน	สพท.กำแพงเพชร เขต 1	โรงเรียนทั่วไป	185
869	040011	บ้านหนองกรด	สพท.กำแพงเพชร เขต 1	โรงเรียนทั่วไป	59
870	040013	บ้านโพธิ์สวัสดิ์	สพท.กำแพงเพชร เขต 1	โรงเรียนทั่วไป	113
871	040014	บ้านโนนสมอ	สพท.กำแพงเพชร เขต 1	โรงเรียนทั่วไป	60
872	040015	บ้านบ่อตาโพธิ์	สพท.กำแพงเพชร เขต 1	โรงเรียนทั่วไป	16
873	040017	บ้านคลองเรือ	สพท.กำแพงเพชร เขต 1	โรงเรียนทั่วไป	27
874	040018	อนุบาลเมืองกำแพงเพชร (บ้านนครชุม)	สพท.กำแพงเพชร เขต 1	โรงเรียนทั่วไป	241
875	040019	สริตวัดพระบรมธาตุ	สพท.กำแพงเพชร เขต 1	โรงเรียนทั่วไป	208
876	040021	สาธิต	สพท.กำแพงเพชร เขต 1	โรงเรียนทั่วไป	524
877	040022	บ้านโนนม่วง	สพท.กำแพงเพชร เขต 1	โรงเรียนทั่วไป	64
878	040024	บ้านน้ำโพแห้ง	สพท.กำแพงเพชร เขต 1	โรงเรียนทั่วไป	21
879	040026	อนุบาลกำแพงเพชร	สพท.กำแพงเพชร เขต 1	โรงเรียนทั่วไป	1,514
880	040027	บ้านบ่อสามแสน	สพท.กำแพงเพชร เขต 1	โรงเรียนทั่วไป	130
881	040028	บ้านลิ้มะโกรก	สพท.กำแพงเพชร เขต 1	โรงเรียนทั่วไป	363
882	040029	บ้านหนองสะแก	สพท.กำแพงเพชร เขต 1	โรงเรียนทั่วไป	127
883	040031	บ้านวังโบลัด	สพท.กำแพงเพชร เขต 1	โรงเรียนทั่วไป	118
884	040033	นิคมสร้างตนเอง 2 (บ่อทอง)	สพท.กำแพงเพชร เขต 1	โรงเรียนทั่วไป	107
885	040034	นิคมสร้างตนเอง 3 (แปดอ้อม)	สพท.กำแพงเพชร เขต 1	โรงเรียนทั่วไป	90
886	040035	นิคมสร้างตนเอง 4 (บ้านใหม่ศรีอุบล)	สพท.กำแพงเพชร เขต 1	โรงเรียนทั่วไป	162
887	040036	นิคมสร้างตนเอง 5 (สระเตย)	สพท.กำแพงเพชร เขต 1	โรงเรียนทั่วไป	50
888	040038	บ้านหนองเต่าสามัคคี	สพท.กำแพงเพชร เขต 1	โรงเรียนทั่วไป	40
889	040039	บ้านสระสิงห์โต	สพท.กำแพงเพชร เขต 1	โรงเรียนทั่วไป	105
890	040040	ยางเสี้ยวราษฎร์พัฒนา	สพท.กำแพงเพชร เขต 1	โรงเรียนทั่วไป	64
891	040041	จรัญชัยพฤกษ์ราษฎร์วิทยา	สพท.กำแพงเพชร เขต 1	โรงเรียนทั่วไป	81
892	040043	บ้านวังทอง	สพท.กำแพงเพชร เขต 1	โรงเรียนทั่วไป	207
893	040044	บ้านหนองหญ้าม่วง	สพท.กำแพงเพชร เขต 1	โรงเรียนทั่วไป	44
894	040045	บ้านหนองรี	สพท.กำแพงเพชร เขต 1	โรงเรียนทั่วไป	123
895	040046	นิคมราษฎร์วิทยา	สพท.กำแพงเพชร เขต 1	โรงเรียนทั่วไป	81
896	040047	บ้านเขาน้ำเพชร	สพท.กำแพงเพชร เขต 1	โรงเรียนทั่วไป	93
897	040048	บ้านปางเรือ (จุฬาสงเคราะห์)	สพท.กำแพงเพชร เขต 1	โรงเรียนทั่วไป	83
898	040049	คลองใหญ่วิทยา	สพท.กำแพงเพชร เขต 1	โรงเรียนทั่วไป	104
899	040050	บ้านไตรตรึงษ์	สพท.กำแพงเพชร เขต 1	โรงเรียนทั่วไป	119
900	040052	บ้านคลองสินवल	สพท.กำแพงเพชร เขต 1	โรงเรียนทั่วไป	23

จำนวนโรงเรียนที่มีนักเรียนตั้งแต่ 1 คนขึ้นไป จากระบบ DMC ณ วันที่ 25 มิถุนายน 2564

สำนักนโยบายและแผนการศึกษาขั้นพื้นฐาน

กลุ่มที่ 1 กลุ่มโรงเรียนทั่วไปและโรงเรียน Stand Alone

ลำดับ	รหัส OBEC 6 หลัก	โรงเรียน	สพท.	กลุ่มโรงเรียน	จำนวน นักเรียน 25 มิ.ย.64
901	040055	บ้านวังประดา	สพป.กำแพงเพชร เขต 1	โรงเรียนทั่วไป	90
902	040056	บ้านดงดาจันทร์	สพป.กำแพงเพชร เขต 1	โรงเรียนทั่วไป	123
903	040058	บ้านน้ำดิบ (ศรีกำแพงอุบลมรก)	สพป.กำแพงเพชร เขต 1	โรงเรียนทั่วไป	90
904	040060	บ้านเกาะสะบ้า	สพป.กำแพงเพชร เขต 1	โรงเรียนทั่วไป	60
905	040061	วัดกัลปพฤกษ์	สพป.กำแพงเพชร เขต 1	โรงเรียนทั่วไป	171
906	040062	วัดอรัญญิกาวาสน์	สพป.กำแพงเพชร เขต 1	โรงเรียนทั่วไป	64
907	040064	บ้านลานหิน	สพป.กำแพงเพชร เขต 1	โรงเรียนทั่วไป	180
908	040066	บ้านท่าเสากระโดง	สพป.กำแพงเพชร เขต 1	โรงเรียนทั่วไป	125
909	040067	บ้านทุ่งตาทุก	สพป.กำแพงเพชร เขต 1	โรงเรียนทั่วไป	165
910	040069	พระราชรัฐพัฒนา	สพป.กำแพงเพชร เขต 1	โรงเรียนทั่วไป	144
911	040070	บ้านโนนโก	สพป.กำแพงเพชร เขต 1	โรงเรียนทั่วไป	50
912	040072	สหวิทยาคม	สพป.กำแพงเพชร เขต 1	โรงเรียนทั่วไป	210
913	040074	วัดราษฎร์เจริญพร	สพป.กำแพงเพชร เขต 1	โรงเรียนทั่วไป	130
914	040075	บ้านไทรย้อย	สพป.กำแพงเพชร เขต 1	โรงเรียนทั่วไป	39
915	040076	บ้านทุ่งสวน	สพป.กำแพงเพชร เขต 1	โรงเรียนทั่วไป	83
916	040077	ชุมชนบ้านคณสี (ประสิทธิ์อุบลมรก)	สพป.กำแพงเพชร เขต 1	โรงเรียนทั่วไป	134
917	040078	บ้านท่าตะคร้อ	สพป.กำแพงเพชร เขต 1	โรงเรียนทั่วไป	63
918	040079	บ้านเทพนคร	สพป.กำแพงเพชร เขต 1	โรงเรียนทั่วไป	183
919	040080	บ้านไร่	สพป.กำแพงเพชร เขต 1	โรงเรียนทั่วไป	115
920	040081	ปราสาทอนุสรณ์	สพป.กำแพงเพชร เขต 1	โรงเรียนทั่วไป	134
921	040082	บ้านท่าเสด็จ	สพป.กำแพงเพชร เขต 1	โรงเรียนทั่วไป	74
922	040084	บ้านใหม่สามัคคี	สพป.กำแพงเพชร เขต 1	โรงเรียนทั่วไป	138
923	040085	บ้านหงษ์ทอง	สพป.กำแพงเพชร เขต 1	โรงเรียนทั่วไป	125
924	040086	บ้านเทียมเจริญ	สพป.กำแพงเพชร เขต 1	โรงเรียนทั่วไป	26
925	040087	บ้านดาดทองเจริญ	สพป.กำแพงเพชร เขต 1	โรงเรียนทั่วไป	96
926	040089	บ้านคลองใหญ่ใต้	สพป.กำแพงเพชร เขต 1	โรงเรียนทั่วไป	82
927	040090	บ้านวังตะเคียน	สพป.กำแพงเพชร เขต 1	โรงเรียนทั่วไป	256
928	040092	บ้านหนองขาม	สพป.กำแพงเพชร เขต 1	โรงเรียนทั่วไป	123
929	040220	อนุบาลพรานกระต่าย	สพป.กำแพงเพชร เขต 1	โรงเรียนทั่วไป	119
930	040222	ชุมชนบ้านเขาแก้ว	สพป.กำแพงเพชร เขต 1	โรงเรียนทั่วไป	214
931	040223	วัดโพธาราม	สพป.กำแพงเพชร เขต 1	โรงเรียนทั่วไป	81
932	040224	บ้านเขาสว่างอารมณ์	สพป.กำแพงเพชร เขต 1	โรงเรียนทั่วไป	197
933	040226	บ้านใหม่เขานิยม	สพป.กำแพงเพชร เขต 1	โรงเรียนทั่วไป	63
934	040228	บ้านวังชะโอน	สพป.กำแพงเพชร เขต 1	โรงเรียนทั่วไป	205
935	040229	บ้านเก่า	สพป.กำแพงเพชร เขต 1	โรงเรียนทั่วไป	63
936	040230	บ้านวังไม้แดง	สพป.กำแพงเพชร เขต 1	โรงเรียนทั่วไป	127
937	040231	บ้านสมอโคน	สพป.กำแพงเพชร เขต 1	โรงเรียนทั่วไป	23
938	040232	บ้านน้ำดิบมะพร้าว	สพป.กำแพงเพชร เขต 1	โรงเรียนทั่วไป	105
939	040234	บ้านน่านอก	สพป.กำแพงเพชร เขต 1	โรงเรียนทั่วไป	35
940	040235	บ้านลานทอง	สพป.กำแพงเพชร เขต 1	โรงเรียนทั่วไป	75
941	040236	บ้านลานกระทิง	สพป.กำแพงเพชร เขต 1	โรงเรียนทั่วไป	124
942	040237	บ้านคุยป่าร้าง	สพป.กำแพงเพชร เขต 1	โรงเรียนทั่วไป	50
943	040238	บ้านหนองทราย	สพป.กำแพงเพชร เขต 1	โรงเรียนทั่วไป	76
944	040240	บ้านเขาศิริส	สพป.กำแพงเพชร เขต 1	โรงเรียนทั่วไป	65
945	040241	บ้านหนองโสน	สพป.กำแพงเพชร เขต 1	โรงเรียนทั่วไป	155

จำนวนโรงเรียนที่มีนักเรียนตั้งแต่ 1 คนขึ้นไป จากระบบ DMC ณ วันที่ 25 มิถุนายน 2564

สำนักนโยบายและแผนการศึกษาขั้นพื้นฐาน

กลุ่มที่ 1 กลุ่มโรงเรียนทั่วไปและโรงเรียน Stand Alone

ลำดับ	รหัส OBEC 6 หลัก	โรงเรียน	สพท.	กลุ่มโรงเรียน	จำนวน นักเรียน 25 มิ.ย.64
946	040242	บ้านเมืองพาน	สพป.กำแพงเพชร เขต 1	โรงเรียนทั่วไป	35
947	040244	บ้านบึงลูกนก	สพป.กำแพงเพชร เขต 1	โรงเรียนทั่วไป	50
948	040245	บ้านทุ่งรวงทอง	สพป.กำแพงเพชร เขต 1	โรงเรียนทั่วไป	109
949	040248	บ้านทุ่งน้ำตก	สพป.กำแพงเพชร เขต 1	โรงเรียนทั่วไป	34
950	040249	บ้านบางลาด	สพป.กำแพงเพชร เขต 1	โรงเรียนทั่วไป	301
951	040250	บ้านลานไผ่	สพป.กำแพงเพชร เขต 1	โรงเรียนทั่วไป	213
952	040253	บ้านลานช้างท้าว	สพป.กำแพงเพชร เขต 1	โรงเรียนทั่วไป	60
953	040255	บ้านคุยประคู้	สพป.กำแพงเพชร เขต 1	โรงเรียนทั่วไป	75
954	040256	บ้านสุขชุม (อนุสรณ์พลยงค์)	สพป.กำแพงเพชร เขต 1	โรงเรียนทั่วไป	41
955	040257	บ้านห้วยน้ำใส	สพป.กำแพงเพชร เขต 1	โรงเรียนทั่วไป	98
956	040258	บ้านวังมะค่า	สพป.กำแพงเพชร เขต 1	โรงเรียนทั่วไป	41
957	040259	บ้านแคทอง	สพป.กำแพงเพชร เขต 1	โรงเรียนทั่วไป	33
958	040263	บ้านคุยบ้านโอง	สพป.กำแพงเพชร เขต 1	โรงเรียนทั่วไป	27
959	040264	บ้านคุยเขวน	สพป.กำแพงเพชร เขต 1	โรงเรียนทั่วไป	91
960	040265	บ้านไร่ตง	สพป.กำแพงเพชร เขต 1	โรงเรียนทั่วไป	16
961	040266	หนองแขมประชาสรรค์	สพป.กำแพงเพชร เขต 1	โรงเรียนทั่วไป	73
962	040267	บ้านวังเฉลียง	สพป.กำแพงเพชร เขต 1	โรงเรียนทั่วไป	48
963	040269	บ้านเนินสำราญราษฎร์พัฒนา	สพป.กำแพงเพชร เขต 1	โรงเรียนทั่วไป	67
964	040272	บ้านแก้วสุวรรณ	สพป.กำแพงเพชร เขต 1	โรงเรียนทั่วไป	83
965	040275	บ้านเนินกรอย	สพป.กำแพงเพชร เขต 1	โรงเรียนทั่วไป	139
966	040276	บ้านหนองทอง	สพป.กำแพงเพชร เขต 1	โรงเรียนทั่วไป	62
967	040277	บ้านใหม่สามัคคี	สพป.กำแพงเพชร เขต 1	โรงเรียนทั่วไป	58
968	040278	บ้านจิกคันทัน	สพป.กำแพงเพชร เขต 1	โรงเรียนทั่วไป	48
969	040279	บ้านหนองหัวควาย	สพป.กำแพงเพชร เขต 1	โรงเรียนทั่วไป	115
970	040280	บ้านพานทอง	สพป.กำแพงเพชร เขต 1	โรงเรียนทั่วไป	74
971	040281	บ้านโนนจัน	สพป.กำแพงเพชร เขต 1	โรงเรียนทั่วไป	248
972	040282	บ้านหนองไม้ก่อง	สพป.กำแพงเพชร เขต 1	โรงเรียนทั่วไป	104
973	040284	ยังยืนราษฎร์วิทยา	สพป.กำแพงเพชร เขต 1	โรงเรียนทั่วไป	142
974	040285	บ้านหนองแม่แตง (ธรรมศาสตร์อาสา)	สพป.กำแพงเพชร เขต 1	โรงเรียนทั่วไป	217
975	040286	บ้านตอรั้ง	สพป.กำแพงเพชร เขต 1	โรงเรียนทั่วไป	157
976	040287	บ้านไผ่ตาสุ่ม	สพป.กำแพงเพชร เขต 1	โรงเรียนทั่วไป	125
977	040288	หนองลวกราษฎร์บำรุง	สพป.กำแพงเพชร เขต 1	โรงเรียนทั่วไป	230
978	040289	บ้านจิกลาด	สพป.กำแพงเพชร เขต 1	โรงเรียนทั่วไป	29
979	040291	บ้านวังโชน	สพป.กำแพงเพชร เขต 1	โรงเรียนทั่วไป	76
980	040292	บ้านแม่บัว	สพป.กำแพงเพชร เขต 1	โรงเรียนทั่วไป	27
981	040293	บ้านป่าถั่ว	สพป.กำแพงเพชร เขต 1	โรงเรียนทั่วไป	128
982	040294	ห้วยใหญ่ยางงาม	สพป.กำแพงเพชร เขต 1	โรงเรียนทั่วไป	64
983	040295	บ้านทุ่งมหาศาล	สพป.กำแพงเพชร เขต 1	โรงเรียนทั่วไป	133
984	040296	บ้านห้วยยาง	สพป.กำแพงเพชร เขต 1	โรงเรียนทั่วไป	49
985	040332	บ้านปลักไม้ดำ	สพป.กำแพงเพชร เขต 1	โรงเรียนทั่วไป	119
986	040333	บ้านหนองแขม	สพป.กำแพงเพชร เขต 1	โรงเรียนทั่วไป	63
987	040334	นิคมสร้างตนเองบางระกำ 5	สพป.กำแพงเพชร เขต 1	โรงเรียนทั่วไป	91
988	040335	บ้านหนองละมั่งทอง	สพป.กำแพงเพชร เขต 1	โรงเรียนทั่วไป	53
989	040336	บ้านเด่นพระ	สพป.กำแพงเพชร เขต 1	โรงเรียนทั่วไป	35
990	040338	บ้านบึงกระดาน	สพป.กำแพงเพชร เขต 1	โรงเรียนทั่วไป	50

จำนวนโรงเรียนที่มีนักเรียนตั้งแต่ 1 คนขึ้นไป จากระบบ DMC ณ วันที่ 25 มิถุนายน 2564

สำนักนโยบายและแผนการศึกษาขั้นพื้นฐาน

กลุ่มที่ 1 กลุ่มโรงเรียนทั่วไปและโรงเรียน Stand Alone

ลำดับ	รหัส OBEC 6 หลัก	โรงเรียน	สพท.	กลุ่มโรงเรียน	จำนวนนักเรียน 25 มิ.ย.64
991	040339	บ้านช่องลม	สพป.กำแพงเพชร เขต 1	โรงเรียนทั่วไป	41
992	040340	บ้านลานตาบัว	สพป.กำแพงเพชร เขต 1	โรงเรียนทั่วไป	163
993	040341	บ้านประชาสุขสันต์	สพป.กำแพงเพชร เขต 1	โรงเรียนทั่วไป	289
994	040343	บ้านปรือพันไถ	สพป.กำแพงเพชร เขต 1	โรงเรียนทั่วไป	50
995	040344	บ้านห้วยการ้อง	สพป.กำแพงเพชร เขต 1	โรงเรียนทั่วไป	36
996	040346	บ้านหนองปากดง	สพป.กำแพงเพชร เขต 1	โรงเรียนทั่วไป	107
997	040348	บ้านทรายทอง	สพป.กำแพงเพชร เขต 1	โรงเรียนทั่วไป	67
998	040349	บ้านหนองมะเกาะ	สพป.กำแพงเพชร เขต 1	โรงเรียนทั่วไป	87
999	040350	บ้านปึงมาลัย	สพป.กำแพงเพชร เขต 1	โรงเรียนทั่วไป	113
1,000	040351	บ้านสุรเดชสามัคคี	สพป.กำแพงเพชร เขต 1	โรงเรียนทั่วไป	32
1,001	040352	บ้านใหม่สามัคคี	สพป.กำแพงเพชร เขต 1	โรงเรียนทั่วไป	46
1,002	040354	บ้านประดาเจ็ดรัง	สพป.กำแพงเพชร เขต 1	โรงเรียนทั่วไป	107
1,003	040355	บ้านอินทรานุสรณ์	สพป.กำแพงเพชร เขต 1	โรงเรียนทั่วไป	21
1,004	040357	ไทยรัฐวิทยา 16 (บ้านโนนพลวง)	สพป.กำแพงเพชร เขต 1	โรงเรียนทั่วไป	24
1,005	040358	บ้านอาขานุสรณ์	สพป.กำแพงเพชร เขต 1	โรงเรียนทั่วไป	44
1,006	040359	บ้านหนองจิก	สพป.กำแพงเพชร เขต 1	โรงเรียนทั่วไป	37
1,007	040411	บ้านโกสุมพิ (วิเศษน้อยมิตรอนุกุล)	สพป.กำแพงเพชร เขต 1	โรงเรียนทั่วไป	44
1,008	040412	บ้านมะเดื่อชุมพร	สพป.กำแพงเพชร เขต 1	โรงเรียนทั่วไป	88
1,009	040413	อนุบาลโกสุมพินคร (บ้านท่าคุณ)	สพป.กำแพงเพชร เขต 1	โรงเรียนทั่วไป	170
1,010	040414	บ้านไร่ลำปาง	สพป.กำแพงเพชร เขต 1	โรงเรียนทั่วไป	54
1,011	040415	บ้านไทยทวี	สพป.กำแพงเพชร เขต 1	โรงเรียนทั่วไป	33
1,012	040418	บ้านหนองวัวดำ	สพป.กำแพงเพชร เขต 1	โรงเรียนทั่วไป	70
1,013	040419	บ้านโนนสมบูรณ์	สพป.กำแพงเพชร เขต 1	โรงเรียนทั่วไป	212
1,014	040423	บ้านวังขมภู	สพป.กำแพงเพชร เขต 1	โรงเรียนทั่วไป	117
1,015	040424	บ้านท่านา	สพป.กำแพงเพชร เขต 1	โรงเรียนทั่วไป	44
1,016	040425	บ้านใหม่พัฒนา	สพป.กำแพงเพชร เขต 1	โรงเรียนทั่วไป	87
1,017	040426	บ้านคลองเมือง	สพป.กำแพงเพชร เขต 1	โรงเรียนทั่วไป	89
1,018	040427	บ้านลานดอกไม้	สพป.กำแพงเพชร เขต 1	โรงเรียนทั่วไป	59
1,019	040429	ยอดประชาสรรค์	สพป.กำแพงเพชร เขต 1	โรงเรียนทั่วไป	35
1,020	040094	บ้านจิตตมาสพัฒนา	สพป.กำแพงเพชร เขต 2	โรงเรียนทั่วไป	108
1,021	040095	บ้านวังหัวหวานพัฒนา	สพป.กำแพงเพชร เขต 2	โรงเรียนทั่วไป	54
1,022	040097	บ้านเขافرึกอนุสรณ์	สพป.กำแพงเพชร เขต 2	โรงเรียนทั่วไป	85
1,023	040098	บ้านหนองช้างงาม	สพป.กำแพงเพชร เขต 2	โรงเรียนทั่วไป	68
1,024	040101	บ้านหนองชุมแสง	สพป.กำแพงเพชร เขต 2	โรงเรียนทั่วไป	77
1,025	040102	ชุมชนบ้านโค้งไผ่	สพป.กำแพงเพชร เขต 2	โรงเรียนทั่วไป	83
1,026	040104	บ้านวังโป่งพัฒนา	สพป.กำแพงเพชร เขต 2	โรงเรียนทั่วไป	77
1,027	040106	อนุบาลชาลนุรลักษณ์บุรี	สพป.กำแพงเพชร เขต 2	โรงเรียนทั่วไป	42
1,028	040107	วัดพัฒนราษฎร์บำรุง	สพป.กำแพงเพชร เขต 2	โรงเรียนทั่วไป	44
1,029	040109	บ้านอุดมสามัคคี	สพป.กำแพงเพชร เขต 2	โรงเรียนทั่วไป	110
1,030	040111	บ้านหนองตะเคียน	สพป.กำแพงเพชร เขต 2	โรงเรียนทั่วไป	113
1,031	040112	บ้านเกาะฝ้าย(ราษฎร์อุทิศวิทยาคาร)	สพป.กำแพงเพชร เขต 2	โรงเรียนทั่วไป	45
1,032	040113	บ้านบึงเสียดิน	สพป.กำแพงเพชร เขต 2	โรงเรียนทั่วไป	115
1,033	040114	วัดปรีชาราชราษฎร์บำรุง	สพป.กำแพงเพชร เขต 2	โรงเรียนทั่วไป	147
1,034	040115	บ้านบึงหล่มสามัคคี	สพป.กำแพงเพชร เขต 2	โรงเรียนทั่วไป	156
1,035	040116	บ้านหนองกระทุ่ม	สพป.กำแพงเพชร เขต 2	โรงเรียนทั่วไป	46

จำนวนโรงเรียนที่มีนักเรียนตั้งแต่ 1 คนขึ้นไป จากระบบ DMC ณ วันที่ 25 มิถุนายน 2564

สำนักนโยบายและแผนการศึกษาขั้นพื้นฐาน

กลุ่มที่ 1 กลุ่มโรงเรียนทั่วไปและโรงเรียน Stand Alone

ลำดับ	รหัส OBEC 6 หลัก	โรงเรียน	สพท.	กลุ่มโรงเรียน	จำนวนนักเรียน 25 มิ.ย.64
1,036	040117	วัดสว่างอารมณ์	สพป.กำแพงเพชร เขต 2	โรงเรียนทั่วไป	108
1,037	040120	บ้านเกาะตาล	สพป.กำแพงเพชร เขต 2	โรงเรียนทั่วไป	109
1,038	040121	บ้านหาดชะอม	สพป.กำแพงเพชร เขต 2	โรงเรียนทั่วไป	62
1,039	040123	วัดน้อยวรลักษณ	สพป.กำแพงเพชร เขต 2	โรงเรียนทั่วไป	26
1,040	040125	อนุบาลปางมะค่า	สพป.กำแพงเพชร เขต 2	โรงเรียนทั่วไป	179
1,041	040127	บ้านเกาะแก้วอนุสรณ์	สพป.กำแพงเพชร เขต 2	โรงเรียนทั่วไป	265
1,042	040128	บ้านศรีเกษตรพัฒนา	สพป.กำแพงเพชร เขต 2	โรงเรียนทั่วไป	89
1,043	040129	บ้านวังน้ำพัฒนา	สพป.กำแพงเพชร เขต 2	โรงเรียนทั่วไป	133
1,044	040130	บ้านหนองน้ำแดง	สพป.กำแพงเพชร เขต 2	โรงเรียนทั่วไป	225
1,045	040131	บ้านศรีสมบูรณ์พัฒนา	สพป.กำแพงเพชร เขต 2	โรงเรียนทั่วไป	123
1,046	040132	ศิรินงค์พัฒนา	สพป.กำแพงเพชร เขต 2	โรงเรียนทั่วไป	57
1,047	040133	บ้านเขาพริกไทย	สพป.กำแพงเพชร เขต 2	โรงเรียนทั่วไป	93
1,048	040134	บ้านวังน้ำพัฒนา สาขาบ้านบ่อหิน	สพป.กำแพงเพชร เขต 2	โรงเรียนทั่วไป	4
1,049	040135	บ้านปางมะนาว	สพป.กำแพงเพชร เขต 2	โรงเรียนทั่วไป	89
1,050	040136	ชุมชนบ้านสลกบาตร (วันครู 2504)	สพป.กำแพงเพชร เขต 2	โรงเรียนทั่วไป	102
1,051	040138	บ้านรังแกว	สพป.กำแพงเพชร เขต 2	โรงเรียนทั่วไป	40
1,052	040140	บ้านสระตาพรหม	สพป.กำแพงเพชร เขต 2	โรงเรียนทั่วไป	73
1,053	040142	บ้านช่องลม	สพป.กำแพงเพชร เขต 2	โรงเรียนทั่วไป	58
1,054	040143	วัดคูหาสวรรค์	สพป.กำแพงเพชร เขต 2	โรงเรียนทั่วไป	176
1,055	040145	ประชาราษฎร์สามัคคี	สพป.กำแพงเพชร เขต 2	โรงเรียนทั่วไป	78
1,056	040147	บ้านเปาะสาวอง	สพป.กำแพงเพชร เขต 2	โรงเรียนทั่วไป	78
1,057	040150	บ้านห้วยแก้วสามัคคีธรรม	สพป.กำแพงเพชร เขต 2	โรงเรียนทั่วไป	48
1,058	040152	บ้านดงคำมิตรภาพที่ 88	สพป.กำแพงเพชร เขต 2	โรงเรียนทั่วไป	68
1,059	040155	บ้านไร่ดอนแดง	สพป.กำแพงเพชร เขต 2	โรงเรียนทั่วไป	178
1,060	040157	บ้านวังน้ำซิม	สพป.กำแพงเพชร เขต 2	โรงเรียนทั่วไป	97
1,061	040160	บ้านโป่งคู่ประชาอุทิศ	สพป.กำแพงเพชร เขต 2	โรงเรียนทั่วไป	257
1,062	040162	บ้านศรีไพศาล	สพป.กำแพงเพชร เขต 2	โรงเรียนทั่วไป	60
1,063	040163	บ้านคลองสะพานช้าง	สพป.กำแพงเพชร เขต 2	โรงเรียนทั่วไป	105
1,064	040164	บ้านสองตาแล	สพป.กำแพงเพชร เขต 2	โรงเรียนทั่วไป	227
1,065	040165	บ้านโป่งแต้	สพป.กำแพงเพชร เขต 2	โรงเรียนทั่วไป	41
1,066	040166	บ้านใหม่หนองยาง	สพป.กำแพงเพชร เขต 2	โรงเรียนทั่วไป	161
1,067	040169	บ้านวังแฉม"สว่างชัยวงษ์"	สพป.กำแพงเพชร เขต 2	โรงเรียนทั่วไป	208
1,068	040170	บ้านไร่ใหม่	สพป.กำแพงเพชร เขต 2	โรงเรียนทั่วไป	75
1,069	040172	บ้านคลองยาง	สพป.กำแพงเพชร เขต 2	โรงเรียนทั่วไป	43
1,070	040173	วัดฤกษ์ห้วยสามัคคี	สพป.กำแพงเพชร เขต 2	โรงเรียนทั่วไป	67
1,071	040175	บ้านบ่อทอง	สพป.กำแพงเพชร เขต 2	โรงเรียนทั่วไป	51
1,072	040176	บ้านบึงลาด	สพป.กำแพงเพชร เขต 2	โรงเรียนทั่วไป	50
1,073	040179	พิบูลวิทยาคาร	สพป.กำแพงเพชร เขต 2	โรงเรียนทั่วไป	86
1,074	040180	บ้านถนนงาม (มิตรภาพที่ 27)	สพป.กำแพงเพชร เขต 2	โรงเรียนทั่วไป	122
1,075	040182	บ้านห้วยน้อย	สพป.กำแพงเพชร เขต 2	โรงเรียนทั่วไป	52
1,076	040183	บ้านแม่ลาด	สพป.กำแพงเพชร เขต 2	โรงเรียนทั่วไป	43
1,077	040187	บ้านร้อยไร่	สพป.กำแพงเพชร เขต 2	โรงเรียนทั่วไป	49
1,078	040190	วัดแสงอุทัย	สพป.กำแพงเพชร เขต 2	โรงเรียนทั่วไป	56
1,079	040191	บ้านป่าเหียง	สพป.กำแพงเพชร เขต 2	โรงเรียนทั่วไป	62
1,080	040192	วัดคลองเจริญ	สพป.กำแพงเพชร เขต 2	โรงเรียนทั่วไป	102

จำนวนโรงเรียนที่มีนักเรียนตั้งแต่ 1 คนขึ้นไป จากระบบ DMC ณ วันที่ 25 มิถุนายน 2564

สำนักนโยบายและแผนการศึกษาขั้นพื้นฐาน

กลุ่มที่ 1 กลุ่มโรงเรียนทั่วไปและโรงเรียน Stand Alone

ลำดับ	รหัส OBEC 6 หลัก	โรงเรียน	สพท.	กลุ่มโรงเรียน	จำนวน นักเรียน 25 มิ.ย.64
1,081	040193	บ้านคลองแขยง	สพป.กำแพงเพชร เขต 2	โรงเรียนทั่วไป	50
1,082	040195	บ้านสามเรือน	สพป.กำแพงเพชร เขต 2	โรงเรียนทั่วไป	105
1,083	040196	อ่างทองราษฎร์วิทยา	สพป.กำแพงเพชร เขต 2	โรงเรียนทั่วไป	62
1,084	040197	บ้านกระโดนเตี้ย	สพป.กำแพงเพชร เขต 2	โรงเรียนทั่วไป	60
1,085	040199	บ้านหนองทองหล่อ	สพป.กำแพงเพชร เขต 2	โรงเรียนทั่วไป	117
1,086	040200	บ้านมาบคล้า	สพป.กำแพงเพชร เขต 2	โรงเรียนทั่วไป	47
1,087	040201	บ้านช้างคับ	สพป.กำแพงเพชร เขต 2	โรงเรียนทั่วไป	113
1,088	040202	บ้านทรัพย์มะนาว	สพป.กำแพงเพชร เขต 2	โรงเรียนทั่วไป	122
1,089	040203	วัดพิบูลทอง	สพป.กำแพงเพชร เขต 2	โรงเรียนทั่วไป	81
1,090	040206	ทุ่งน้อยพัฒนา	สพป.กำแพงเพชร เขต 2	โรงเรียนทั่วไป	67
1,091	040207	หนองปรือประชาสรรค์	สพป.กำแพงเพชร เขต 2	โรงเรียนทั่วไป	72
1,092	040208	ประชารักษ์ศึกษา	สพป.กำแพงเพชร เขต 2	โรงเรียนทั่วไป	79
1,093	040210	บ้านหนองโมก	สพป.กำแพงเพชร เขต 2	โรงเรียนทั่วไป	67
1,094	040212	บ้านหนองจอก	สพป.กำแพงเพชร เขต 2	โรงเรียนทั่วไป	133
1,095	040213	บ้านสามแยก	สพป.กำแพงเพชร เขต 2	โรงเรียนทั่วไป	65
1,096	040214	บ้านนิคม	สพป.กำแพงเพชร เขต 2	โรงเรียนทั่วไป	34
1,097	040216	บ้านวังตะล่อม	สพป.กำแพงเพชร เขต 2	โรงเรียนทั่วไป	68
1,098	040219	บ้านทุ่งหันตรา	สพป.กำแพงเพชร เขต 2	โรงเรียนทั่วไป	54
1,099	040298	ชุมชนบ้านคลองลาน	สพป.กำแพงเพชร เขต 2	โรงเรียนทั่วไป	716
1,100	040299	บ้านพรหมมาสัคคี	สพป.กำแพงเพชร เขต 2	โรงเรียนทั่วไป	145
1,101	040300	บ้านปากคลองลาน	สพป.กำแพงเพชร เขต 2	โรงเรียนทั่วไป	186
1,102	040301	บ้านคลองน้ำไหลใต้	สพป.กำแพงเพชร เขต 2	โรงเรียนทั่วไป	169
1,103	040303	บ้านทะเลพัฒนา	สพป.กำแพงเพชร เขต 2	โรงเรียนทั่วไป	50
1,104	040304	บ้านใหม่ธงชัย	สพป.กำแพงเพชร เขต 2	โรงเรียนทั่วไป	212
1,105	040305	บ้านแปลงสี	สพป.กำแพงเพชร เขต 2	โรงเรียนทั่วไป	191
1,106	040306	บ้านคลองพลุประชาสรรค์	สพป.กำแพงเพชร เขต 2	โรงเรียนทั่วไป	92
1,107	040308	รอดนิลวิทยา	สพป.กำแพงเพชร เขต 2	โรงเรียนทั่วไป	117
1,108	040309	บ้านใหม่เจริญสุข สาขาบ้านคลองปิ่นโตประชาสามัคคี	สพป.กำแพงเพชร เขต 2	โรงเรียนทั่วไป	22
1,109	040310	บ้านท่ามะเขือ	สพป.กำแพงเพชร เขต 2	โรงเรียนทั่วไป	81
1,110	040312	บ้านเพชรนิม	สพป.กำแพงเพชร เขต 2	โรงเรียนทั่วไป	110
1,111	040314	บ้านมอสมบูรณมีมิตรภาพที่ 189	สพป.กำแพงเพชร เขต 2	โรงเรียนทั่วไป	164
1,112	040315	บ้านหนองปรือ	สพป.กำแพงเพชร เขต 2	โรงเรียนทั่วไป	84
1,113	040316	บ้านคลองโพ	สพป.กำแพงเพชร เขต 2	โรงเรียนทั่วไป	61
1,114	040317	บ้านคลองแขยงวิทยา	สพป.กำแพงเพชร เขต 2	โรงเรียนทั่วไป	195
1,115	040318	บ้านคลองสมบูรณ	สพป.กำแพงเพชร เขต 2	โรงเรียนทั่วไป	32
1,116	040320	บ้านปางลับแล	สพป.กำแพงเพชร เขต 2	โรงเรียนทั่วไป	34
1,117	040321	บ้านคลองสมบูรณ สาขาบ้านคลองสมยุ	สพป.กำแพงเพชร เขต 2	โรงเรียนทั่วไป	57
1,118	040322	บ้านคลองมดแดง	สพป.กำแพงเพชร เขต 2	โรงเรียนทั่วไป	138
1,119	040323	บ้านคลองมดแดง สาขาบ้านใหม่ชุมชนไทร	สพป.กำแพงเพชร เขต 2	โรงเรียนทั่วไป	120
1,120	040324	บ้านคลองเตย	สพป.กำแพงเพชร เขต 2	โรงเรียนทั่วไป	114
1,121	040325	บ้านท่าข้ามสามัคคี	สพป.กำแพงเพชร เขต 2	โรงเรียนทั่วไป	100
1,122	040326	บ้านบึงหล่ม	สพป.กำแพงเพชร เขต 2	โรงเรียนทั่วไป	179
1,123	040327	บ้านมอแดง (สิงห์ทองประชาสรรค์)	สพป.กำแพงเพชร เขต 2	โรงเรียนทั่วไป	45
1,124	040328	บ้านท่าช้าง	สพป.กำแพงเพชร เขต 2	โรงเรียนทั่วไป	115
1,125	040329	บ้านใหม่เจริญสุข	สพป.กำแพงเพชร เขต 2	โรงเรียนทั่วไป	125

จำนวนโรงเรียนที่มีนักเรียนตั้งแต่ 1 คนขึ้นไป จากระบบ DMC ณ วันที่ 25 มิถุนายน 2564

สำนักนโยบายและแผนการศึกษาขั้นพื้นฐาน

กลุ่มที่ 1 กลุ่มโรงเรียนทั่วไปและโรงเรียน Stand Alone

ลำดับ	รหัส OBEC 6 หลัก	โรงเรียน	สพท.	กลุ่มโรงเรียน	จำนวน นักเรียน 25 มิ.ย.64
1,126	040330	บ้านคลองใหญ่ใต้	สพป.กำแพงเพชร เขต 2	โรงเรียนทั่วไป	27
1,127	040362	อนุบาลทรายทองวัฒนา	สพป.กำแพงเพชร เขต 2	โรงเรียนทั่วไป	209
1,128	040363	บ้านคลองสุขใจ	สพป.กำแพงเพชร เขต 2	โรงเรียนทั่วไป	182
1,129	040365	บ้านหนองไผ่	สพป.กำแพงเพชร เขต 2	โรงเรียนทั่วไป	71
1,130	040366	บ้านศรีอุดมชัยภูงะ	สพป.กำแพงเพชร เขต 2	โรงเรียนทั่วไป	38
1,131	040367	บ้านวังน้ำแดง	สพป.กำแพงเพชร เขต 2	โรงเรียนทั่วไป	109
1,132	040369	บ้านบึงสำราญ	สพป.กำแพงเพชร เขต 2	โรงเรียนทั่วไป	204
1,133	040371	บ้านดงเจริญ	สพป.กำแพงเพชร เขต 2	โรงเรียนทั่วไป	100
1,134	040372	บ้านถนนน้อย	สพป.กำแพงเพชร เขต 2	โรงเรียนทั่วไป	171
1,135	040373	บ้านชุมนาก	สพป.กำแพงเพชร เขต 2	โรงเรียนทั่วไป	110
1,136	040374	บ้านไผ่ยาวสามัคคี	สพป.กำแพงเพชร เขต 2	โรงเรียนทั่วไป	76
1,137	040376	บ้านโพธิ์ทอง	สพป.กำแพงเพชร เขต 2	โรงเรียนทั่วไป	54
1,138	040378	บ้านคลองซุด	สพป.กำแพงเพชร เขต 2	โรงเรียนทั่วไป	54
1,139	040381	อนุบาลปางศิลาทอง	สพป.กำแพงเพชร เขต 2	โรงเรียนทั่วไป	265
1,140	040382	บ้านเขาน้ำอุ่น	สพป.กำแพงเพชร เขต 2	โรงเรียนทั่วไป	81
1,141	040383	บ้านมอเจริญ	สพป.กำแพงเพชร เขต 2	โรงเรียนทั่วไป	144
1,142	040384	บ้านหนองหิน	สพป.กำแพงเพชร เขต 2	โรงเรียนทั่วไป	82
1,143	040385	บ้านจอมทองพัฒนา	สพป.กำแพงเพชร เขต 2	โรงเรียนทั่วไป	93
1,144	040386	บ้านอุดมทรัพย์	สพป.กำแพงเพชร เขต 2	โรงเรียนทั่วไป	183
1,145	040387	บ้านมอเจริญ สาขาบ้านใหม่เชิงทราย	สพป.กำแพงเพชร เขต 2	โรงเรียนทั่วไป	55
1,146	040388	บ้านชัยใหญ่ศึกษานารีอนุสรณ์ 5	สพป.กำแพงเพชร เขต 2	โรงเรียนทั่วไป	47
1,147	040390	บ้านไพรสวรรค์	สพป.กำแพงเพชร เขต 2	โรงเรียนทั่วไป	135
1,148	040391	บ้านคลองปลาสร้อย	สพป.กำแพงเพชร เขต 2	โรงเรียนทั่วไป	37
1,149	040392	บ้านปางตาไว	สพป.กำแพงเพชร เขต 2	โรงเรียนทั่วไป	194
1,150	040393	บ้านตากฟ้าพัฒนา	สพป.กำแพงเพชร เขต 2	โรงเรียนทั่วไป	70
1,151	040394	บ้านคลองลึกพัฒนา	สพป.กำแพงเพชร เขต 2	โรงเรียนทั่วไป	190
1,152	040396	บ้านบึงสามัคคีกำแพงเขต	สพป.กำแพงเพชร เขต 2	โรงเรียนทั่วไป	245
1,153	040397	บ้านคอปดิ่ง	สพป.กำแพงเพชร เขต 2	โรงเรียนทั่วไป	86
1,154	040398	บ้านไผ่งาม	สพป.กำแพงเพชร เขต 2	โรงเรียนทั่วไป	39
1,155	040399	บ้านศรีทองสามัคคี	สพป.กำแพงเพชร เขต 2	โรงเรียนทั่วไป	89
1,156	040401	บ้านระหานประชาศึกษา	สพป.กำแพงเพชร เขต 2	โรงเรียนทั่วไป	82
1,157	040402	บ้านหนองคล้าพงษ์ทอง	สพป.กำแพงเพชร เขต 2	โรงเรียนทั่วไป	46
1,158	040404	บ้านดงเย็น	สพป.กำแพงเพชร เขต 2	โรงเรียนทั่วไป	70
1,159	040405	บ้านสามขา	สพป.กำแพงเพชร เขต 2	โรงเรียนทั่วไป	68
1,160	040406	บ้านวังเจ้า	สพป.กำแพงเพชร เขต 2	โรงเรียนทั่วไป	87
1,161	040408	บ้านกระบวยทอง	สพป.กำแพงเพชร เขต 2	โรงเรียนทั่วไป	19
1,162	040409	บ้านโนนพลวง	สพป.กำแพงเพชร เขต 2	โรงเรียนทั่วไป	41
1,163	040410	บ้านวังชะโอน	สพป.กำแพงเพชร เขต 2	โรงเรียนทั่วไป	173
1,164	050001	ชุมชนบ้านพรหมนิมิต	สพป.ขอนแก่น เขต 1	โรงเรียนทั่วไป	100
1,165	050002	บ้านโคกแปะ	สพป.ขอนแก่น เขต 1	โรงเรียนทั่วไป	136
1,166	050004	บ้านเลิง	สพป.ขอนแก่น เขต 1	โรงเรียนทั่วไป	45
1,167	050005	บ้านหนองบัวน้อย	สพป.ขอนแก่น เขต 1	โรงเรียนทั่วไป	57
1,168	050006	บ้านหนองไหลหนองบัวทอง	สพป.ขอนแก่น เขต 1	โรงเรียนทั่วไป	156
1,169	050008	บ้านดอนหญ้านาง	สพป.ขอนแก่น เขต 1	โรงเรียนทั่วไป	66
1,170	050009	บ้านป่าสังข์หนองฮี	สพป.ขอนแก่น เขต 1	โรงเรียนทั่วไป	49

จำนวนโรงเรียนที่มีนักเรียนตั้งแต่ 1 คนขึ้นไป จากระบบ DMC ณ วันที่ 25 มิถุนายน 2564

สำนักนโยบายและแผนการศึกษาขั้นพื้นฐาน

กลุ่มที่ 1 กลุ่มโรงเรียนทั่วไปและโรงเรียน Stand Alone

ลำดับ	รหัส OBEC 6 หลัก	โรงเรียน	สพท.	กลุ่มโรงเรียน	จำนวน นักเรียน 25 มิ.ย.64
1,171	050010	บ้านป่าเหลื่อม	สพท.ขอนแก่น เขต 1	โรงเรียนทั่วไป	10
1,172	050012	บ้านดอนแดงดอนน้อยวิทยา	สพท.ขอนแก่น เขต 1	โรงเรียนทั่วไป	154
1,173	050013	บ้านดอนหันวิทยาสาร	สพท.ขอนแก่น เขต 1	โรงเรียนทั่วไป	66
1,174	050014	บ้านโนนเขวา	สพท.ขอนแก่น เขต 1	โรงเรียนทั่วไป	71
1,175	050015	บ้านโนนตู่ประชาบำรุง	สพท.ขอนแก่น เขต 1	โรงเรียนทั่วไป	40
1,176	050019	บ้านเหล่ากษุมวิทยาสรรค์	สพท.ขอนแก่น เขต 1	โรงเรียนทั่วไป	114
1,177	050021	บ้านท่าพระเนาว์	สพท.ขอนแก่น เขต 1	โรงเรียนทั่วไป	30
1,178	050022	บ้านสวนมอนไคร์นุ่นวังหิน	สพท.ขอนแก่น เขต 1	โรงเรียนทั่วไป	120
1,179	050023	บ้านหนองไชย (ประชารัฐบำรุง)	สพท.ขอนแก่น เขต 1	โรงเรียนทั่วไป	111
1,180	050024	บ้านหนองบัวดีหมี (ครูสามัคคี 3)	สพท.ขอนแก่น เขต 1	โรงเรียนทั่วไป	94
1,181	050025	บ้านหนองแวงบวรวิทย์	สพท.ขอนแก่น เขต 1	โรงเรียนทั่วไป	160
1,182	050026	บ้านห้วยเตยพัฒนา	สพท.ขอนแก่น เขต 1	โรงเรียนทั่วไป	49
1,183	050027	บ้านดอนคู่ครูราษฎร์วิทยา	สพท.ขอนแก่น เขต 1	โรงเรียนทั่วไป	53
1,184	050031	บ้านเลิงเปือย	สพท.ขอนแก่น เขต 1	โรงเรียนทั่วไป	94
1,185	050032	บ้านสงเปือยอ่องเตือ	สพท.ขอนแก่น เขต 1	โรงเรียนทั่วไป	102
1,186	050034	บ้านกุดนางพวย	สพท.ขอนแก่น เขต 1	โรงเรียนทั่วไป	13
1,187	050035	บ้านแดงน้อย	สพท.ขอนแก่น เขต 1	โรงเรียนทั่วไป	270
1,188	050039	บ้านม่วง	สพท.ขอนแก่น เขต 1	โรงเรียนทั่วไป	364
1,189	050040	บ้านหนองกอยสิทธิราษฎร์บำรุง	สพท.ขอนแก่น เขต 1	โรงเรียนทั่วไป	63
1,190	050041	บ้านหนองกุงคุรุประชาสรรค์	สพท.ขอนแก่น เขต 1	โรงเรียนทั่วไป	94
1,191	050042	บ้านหนองหลุบ	สพท.ขอนแก่น เขต 1	โรงเรียนทั่วไป	261
1,192	050043	บ้านเหล่าเกวียนหัก	สพท.ขอนแก่น เขต 1	โรงเรียนทั่วไป	47
1,193	050044	บ้านคำบอน	สพท.ขอนแก่น เขต 1	โรงเรียนทั่วไป	83
1,194	050045	บ้านชำจานเนินทอง	สพท.ขอนแก่น เขต 1	โรงเรียนทั่วไป	142
1,195	050046	บ้านนาเพียง	สพท.ขอนแก่น เขต 1	โรงเรียนทั่วไป	9
1,196	050048	บ้านบึงแก	สพท.ขอนแก่น เขต 1	โรงเรียนทั่วไป	100
1,197	050049	บ้านหนองค้ำกลางสูง	สพท.ขอนแก่น เขต 1	โรงเรียนทั่วไป	47
1,198	050050	บ้านหนองเบ็ญ	สพท.ขอนแก่น เขต 1	โรงเรียนทั่วไป	79
1,199	050051	บ้านโคกสีโคกเปี้ย	สพท.ขอนแก่น เขต 1	โรงเรียนทั่วไป	99
1,200	050052	บ้านค้อท่อน้อย	สพท.ขอนแก่น เขต 1	โรงเรียนทั่วไป	172
1,201	050053	บ้านโนนเรือง	สพท.ขอนแก่น เขต 1	โรงเรียนทั่วไป	42
1,202	050054	บ้านโนนลาน	สพท.ขอนแก่น เขต 1	โรงเรียนทั่วไป	68
1,203	050057	บ้านหนองกุงน้อย	สพท.ขอนแก่น เขต 1	โรงเรียนทั่วไป	17
1,204	050058	บ้านหนองปอ	สพท.ขอนแก่น เขต 1	โรงเรียนทั่วไป	30
1,205	050059	บ้านโคกสูงวิทยาคม	สพท.ขอนแก่น เขต 1	โรงเรียนทั่วไป	28
1,206	050061	บ้านทองหลาง	สพท.ขอนแก่น เขต 1	โรงเรียนทั่วไป	92
1,207	050063	บ้านหนองคู	สพท.ขอนแก่น เขต 1	โรงเรียนทั่วไป	31
1,208	050065	บ้านเหล่านาดี	สพท.ขอนแก่น เขต 1	โรงเรียนทั่วไป	192
1,209	050066	บ้านเหล่านางาม	สพท.ขอนแก่น เขต 1	โรงเรียนทั่วไป	11
1,210	050067	บ้านดอนบม	สพท.ขอนแก่น เขต 1	โรงเรียนทั่วไป	203
1,211	050068	บ้านโนนตู่สามัคคีศึกษา	สพท.ขอนแก่น เขต 1	โรงเรียนทั่วไป	77
1,212	050069	บ้านผือ (สวัสดิ์ราษฎร์วิทยา)	สพท.ขอนแก่น เขต 1	โรงเรียนทั่วไป	33
1,213	050071	บ้านหนองแสงโคกน้อย	สพท.ขอนแก่น เขต 1	โรงเรียนทั่วไป	172
1,214	050072	บ้านหนองไฮโพธิ์ชัย	สพท.ขอนแก่น เขต 1	โรงเรียนทั่วไป	61
1,215	050073	สนามบิน	สพท.ขอนแก่น เขต 1	โรงเรียนทั่วไป	2,830

จำนวนโรงเรียนที่มีนักเรียนตั้งแต่ 1 คนขึ้นไป จากระบบ DMC ณ วันที่ 25 มิถุนายน 2564

สำนักนโยบายและแผนการศึกษาขั้นพื้นฐาน

กลุ่มที่ 1 กลุ่มโรงเรียนทั่วไปและโรงเรียน Stand Alone

ลำดับ	รหัส OBEC 6 หลัก	โรงเรียน	สพท.	กลุ่มโรงเรียน	จำนวนนักเรียน 25 มิ.ย.64
1,216	050075	บ้านกุดกว้างประชาสรรค์	สพท.ขอนแก่น เขต 1	โรงเรียนทั่วไป	160
1,217	050076	บ้านกอก	สพท.ขอนแก่น เขต 1	โรงเรียนทั่วไป	108
1,218	050077	บ้านโคกหินโปง	สพท.ขอนแก่น เขต 1	โรงเรียนทั่วไป	123
1,219	050079	บ้านเป็ด (ท่าบึงประชาสงเคราะห์)	สพท.ขอนแก่น เขต 1	โรงเรียนทั่วไป	237
1,220	050081	บ้านหนองขามประชาบำรุง	สพท.ขอนแก่น เขต 1	โรงเรียนทั่วไป	97
1,221	050084	หนองไผ่มอดินแดง	สพท.ขอนแก่น เขต 1	โรงเรียนทั่วไป	81
1,222	050085	บ้านโคกท่า	สพท.ขอนแก่น เขต 1	โรงเรียนทั่วไป	90
1,223	050086	บ้านดอนธาตุท่าอ่างท่าพระทราย	สพท.ขอนแก่น เขต 1	โรงเรียนทั่วไป	50
1,224	050089	บ้านหนองเต่าบึงเรือใหญ่	สพท.ขอนแก่น เขต 1	โรงเรียนทั่วไป	43
1,225	050090	บ้านหนองหัววัว	สพท.ขอนแก่น เขต 1	โรงเรียนทั่วไป	47
1,226	050091	บ้านเหมือดอู่คูราษฎร์อุทิศ	สพท.ขอนแก่น เขต 1	โรงเรียนทั่วไป	4
1,227	050092	บ้านโกทา	สพท.ขอนแก่น เขต 1	โรงเรียนทั่วไป	84
1,228	050093	บ้านดอนยาง	สพท.ขอนแก่น เขต 1	โรงเรียนทั่วไป	5
1,229	050095	บ้านโนนม่วง	สพท.ขอนแก่น เขต 1	โรงเรียนทั่วไป	364
1,230	050097	บ้านศิลา	สพท.ขอนแก่น เขต 1	โรงเรียนทั่วไป	43
1,231	050098	บ้านหนองกุงวิทยาคาร	สพท.ขอนแก่น เขต 1	โรงเรียนทั่วไป	122
1,232	050101	บ้านดงพอง	สพท.ขอนแก่น เขต 1	โรงเรียนทั่วไป	53
1,233	050102	บ้านโคกลำ	สพท.ขอนแก่น เขต 1	โรงเรียนทั่วไป	64
1,234	050103	บ้านจิว	สพท.ขอนแก่น เขต 1	โรงเรียนทั่วไป	143
1,235	050106	บ้านพื้พานโนนตุน	สพท.ขอนแก่น เขต 1	โรงเรียนทั่วไป	83
1,236	050107	บ้านม่วงไผ่	สพท.ขอนแก่น เขต 1	โรงเรียนทั่วไป	125
1,237	050108	บ้านลาดนาเพียง	สพท.ขอนแก่น เขต 1	โรงเรียนทั่วไป	93
1,238	050109	บ้านสาวะถี (สาวะถีราษฎร์รังสฤษดิ์)	สพท.ขอนแก่น เขต 1	โรงเรียนทั่วไป	207
1,239	050110	บ้านหนองตาไก้หนองเม็ก	สพท.ขอนแก่น เขต 1	โรงเรียนทั่วไป	190
1,240	050111	บ้านหนองปิง	สพท.ขอนแก่น เขต 1	โรงเรียนทั่วไป	151
1,241	050112	บ้านหินขาว	สพท.ขอนแก่น เขต 1	โรงเรียนทั่วไป	55
1,242	050113	บ้านไถ่นา	สพท.ขอนแก่น เขต 1	โรงเรียนทั่วไป	2
1,243	050114	บ้านโคกนางามปลาเซียมัมพวัน	สพท.ขอนแก่น เขต 1	โรงเรียนทั่วไป	77
1,244	050115	บ้านดอกแป้น	สพท.ขอนแก่น เขต 1	โรงเรียนทั่วไป	6
1,245	050116	บ้านโนนแต้	สพท.ขอนแก่น เขต 1	โรงเรียนทั่วไป	3
1,246	050425	บ้านโคกกว้าง	สพท.ขอนแก่น เขต 1	โรงเรียนทั่วไป	180
1,247	050427	บ้านคำหญ้าแดง	สพท.ขอนแก่น เขต 1	โรงเรียนทั่วไป	75
1,248	050429	บ้านโนนค้อ	สพท.ขอนแก่น เขต 1	โรงเรียนทั่วไป	67
1,249	050433	โนนซ้องวิทยาคาร	สพท.ขอนแก่น เขต 1	โรงเรียนทั่วไป	72
1,250	050434	พงษ์ภิญโญ 2	สพท.ขอนแก่น เขต 1	โรงเรียนทั่วไป	27
1,251	050435	บ้านหินตั้งหนองฮีเลิง	สพท.ขอนแก่น เขต 1	โรงเรียนทั่วไป	68
1,252	050436	หินฮาวคุรุประชาสรรค์	สพท.ขอนแก่น เขต 1	โรงเรียนทั่วไป	24
1,253	050439	ชุมชนบ้านหนองบัว	สพท.ขอนแก่น เขต 1	โรงเรียนทั่วไป	151
1,254	050442	บ้านบะยาว	สพท.ขอนแก่น เขต 1	โรงเรียนทั่วไป	127
1,255	050443	บ้านโสภมวงคอนตู	สพท.ขอนแก่น เขต 1	โรงเรียนทั่วไป	101
1,256	050445	บ้านแก่นเท่า	สพท.ขอนแก่น เขต 1	โรงเรียนทั่วไป	38
1,257	050447	โคกใหญ่ประชารัฐวิทยา	สพท.ขอนแก่น เขต 1	โรงเรียนทั่วไป	62
1,258	050448	ดอนหันประชารัฐศึกษา	สพท.ขอนแก่น เขต 1	โรงเรียนทั่วไป	64
1,259	050449	สระแก้วราษฎร์บำรุง	สพท.ขอนแก่น เขต 1	โรงเรียนทั่วไป	78
1,260	050450	ไตรมิตรวิทยาคาร	สพท.ขอนแก่น เขต 1	โรงเรียนทั่วไป	113

จำนวนโรงเรียนที่มีนักเรียนตั้งแต่ 1 คนขึ้นไป จากระบบ DMC ณ วันที่ 25 มิถุนายน 2564

สำนักนโยบายและแผนการศึกษาขั้นพื้นฐาน

กลุ่มที่ 1 กลุ่มโรงเรียนทั่วไปและโรงเรียน Stand Alone

ลำดับ	รหัส OBEC 6 หลัก	โรงเรียน	สพท.	กลุ่มโรงเรียน	จำนวน นักเรียน 25 มิ.ย.64
1,261	050451	เขื่อนกระพี้ศึกษา	สพป.ขอนแก่น เขต 1	โรงเรียนทั่วไป	9
1,262	050452	บ้านค้อ	สพป.ขอนแก่น เขต 1	โรงเรียนทั่วไป	43
1,263	050453	บ้านแดงราษฎร์สามัคคี	สพป.ขอนแก่น เขต 1	โรงเรียนทั่วไป	104
1,264	050455	หนองแขวงราษฎร์รังสรรค์	สพป.ขอนแก่น เขต 1	โรงเรียนทั่วไป	73
1,265	050458	บ้านกระเดื่อง	สพป.ขอนแก่น เขต 1	โรงเรียนทั่วไป	56
1,266	050459	แก่นเท่าพัฒนาศึกษา	สพป.ขอนแก่น เขต 1	โรงเรียนทั่วไป	60
1,267	050462	หินกองวิทยา	สพป.ขอนแก่น เขต 1	โรงเรียนทั่วไป	51
1,268	050463	บ้านหนองคลอง	สพป.ขอนแก่น เขต 1	โรงเรียนทั่วไป	125
1,269	050464	บ้านป่าหวาย	สพป.ขอนแก่น เขต 1	โรงเรียนทั่วไป	59
1,270	050467	บ้านหนองเชียงขุยโนนสะอาด	สพป.ขอนแก่น เขต 1	โรงเรียนทั่วไป	187
1,271	050485	บ้านดงกลาง	สพป.ขอนแก่น เขต 1	โรงเรียนทั่วไป	100
1,272	050486	บ้านดงเก่า	สพป.ขอนแก่น เขต 1	โรงเรียนทั่วไป	22
1,273	050487	หนองโพธิ์ประชานุกูล	สพป.ขอนแก่น เขต 1	โรงเรียนทั่วไป	106
1,274	050489	บ้านหนองหญ้าขาวนก	สพป.ขอนแก่น เขต 1	โรงเรียนทั่วไป	68
1,275	050492	บ้านโจดศรีวิชัย	สพป.ขอนแก่น เขต 1	โรงเรียนทั่วไป	53
1,276	050493	บ้านขาด	สพป.ขอนแก่น เขต 1	โรงเรียนทั่วไป	70
1,277	050494	บ้านบ่อแก	สพป.ขอนแก่น เขต 1	โรงเรียนทั่วไป	101
1,278	050499	บ้านแก่นประดู่	สพป.ขอนแก่น เขต 1	โรงเรียนทั่วไป	1
1,279	050500	บ้านนาล้อม	สพป.ขอนแก่น เขต 1	โรงเรียนทั่วไป	33
1,280	050501	บ้านโนนบ่อ	สพป.ขอนแก่น เขต 1	โรงเรียนทั่วไป	175
1,281	050502	บ้านป่าสำน	สพป.ขอนแก่น เขต 1	โรงเรียนทั่วไป	50
1,282	050503	บ้านป่าหม้อหนองคู	สพป.ขอนแก่น เขต 1	โรงเรียนทั่วไป	90
1,283	050504	บ้านหินเหิบศิลาทิพย์	สพป.ขอนแก่น เขต 1	โรงเรียนทั่วไป	131
1,284	051088	บ้านวังโพน	สพป.ขอนแก่น เขต 1	โรงเรียนทั่วไป	44
1,285	050193	บ้านกุดเพียงหอมเหนือ	สพป.ขอนแก่น เขต 2	โรงเรียนทั่วไป	3
1,286	050194	บ้านนาดอกไม้ข้ามเปี้ยดอนข่า	สพป.ขอนแก่น เขต 2	โรงเรียนทั่วไป	50
1,287	050196	บ้านหญ้าเครือเสาเล้าร่องดุก	สพป.ขอนแก่น เขต 2	โรงเรียนทั่วไป	104
1,288	050197	บ้านหนองเต่าราษฎร์บำรุง	สพป.ขอนแก่น เขต 2	โรงเรียนทั่วไป	83
1,289	050198	บ้านห้วยไร่	สพป.ขอนแก่น เขต 2	โรงเรียนทั่วไป	55
1,290	050199	ชุมชนโนนแสนสุข	สพป.ขอนแก่น เขต 2	โรงเรียนทั่วไป	157
1,291	050201	บ้านดอนคูราษฎร์บำรุง	สพป.ขอนแก่น เขต 2	โรงเรียนทั่วไป	60
1,292	050202	บ้านทำนางเลื่อนท่าข่อย	สพป.ขอนแก่น เขต 2	โรงเรียนทั่วไป	118
1,293	050203	บ้านท่าม่วง	สพป.ขอนแก่น เขต 2	โรงเรียนทั่วไป	113
1,294	050206	ร่มเย็นประชาสรรค์	สพป.ขอนแก่น เขต 2	โรงเรียนทั่วไป	83
1,295	050208	บ้านโนนแดงน้อย	สพป.ขอนแก่น เขต 2	โรงเรียนทั่วไป	35
1,296	050209	มาบตากลำร่มเย็น	สพป.ขอนแก่น เขต 2	โรงเรียนทั่วไป	65
1,297	050210	สระแก้วโคกกลาง	สพป.ขอนแก่น เขต 2	โรงเรียนทั่วไป	64
1,298	050211	บ้านหนองไฮหนองแวง	สพป.ขอนแก่น เขต 2	โรงเรียนทั่วไป	61
1,299	050212	บ้านหัวนากลาง	สพป.ขอนแก่น เขต 2	โรงเรียนทั่วไป	40
1,300	050213	บ้านหันแฮด	สพป.ขอนแก่น เขต 2	โรงเรียนทั่วไป	15
1,301	050214	บ้านโคกพระหนองยายเกลี้ยง	สพป.ขอนแก่น เขต 2	โรงเรียนทั่วไป	86
1,302	050216	บ้านวังแสง	สพป.ขอนแก่น เขต 2	โรงเรียนทั่วไป	81
1,303	050217	บ้านหูลิงโนนศิลา	สพป.ขอนแก่น เขต 2	โรงเรียนทั่วไป	87
1,304	050218	บ้านห้วยไผ่โนนคำมี	สพป.ขอนแก่น เขต 2	โรงเรียนทั่วไป	134
1,305	050219	บ้านห้วยยางประชาสรรค์	สพป.ขอนแก่น เขต 2	โรงเรียนทั่วไป	106

จำนวนโรงเรียนที่มีนักเรียนตั้งแต่ 1 คนขึ้นไป จากระบบ DMC ณ วันที่ 25 มิถุนายน 2564

สำนักนโยบายและแผนการศึกษาขั้นพื้นฐาน

กลุ่มที่ 1 กลุ่มโรงเรียนทั่วไปและโรงเรียน Stand Alone

ลำดับ	รหัส OBEC 6 หลัก	โรงเรียน	สพท.	กลุ่มโรงเรียน	จำนวนนักเรียน 25 มิ.ย.64
1,306	050220	บ้านโชน่งเหล่านาคี	สพท.ขอนแก่น เขต 2	โรงเรียนทั่วไป	82
1,307	050221	บ้านทุ่มห้วย	สพท.ขอนแก่น เขต 2	โรงเรียนทั่วไป	36
1,308	050224	บ้านหนองสะแบงหนองโน	สพท.ขอนแก่น เขต 2	โรงเรียนทั่วไป	72
1,309	050225	บ้านห้วยฝายโนนสะอาดวิทยา	สพท.ขอนแก่น เขต 2	โรงเรียนทั่วไป	89
1,310	050226	บ้านเหล่าเหนือ	สพท.ขอนแก่น เขต 2	โรงเรียนทั่วไป	64
1,311	050374	บ้านแคนเหนือ	สพท.ขอนแก่น เขต 2	โรงเรียนทั่วไป	81
1,312	050375	โคกโกโคกกลาง	สพท.ขอนแก่น เขต 2	โรงเรียนทั่วไป	163
1,313	050376	บ้านดอนหมากพริกลิ้นฟ้า	สพท.ขอนแก่น เขต 2	โรงเรียนทั่วไป	21
1,314	050377	แก่นาโนมีวิทยา	สพท.ขอนแก่น เขต 2	โรงเรียนทั่วไป	51
1,315	050378	บ้านหนองเจ้าเมือง	สพท.ขอนแก่น เขต 2	โรงเรียนทั่วไป	18
1,316	050379	หนองตอกเกี้ยวห้วยนาประชาสรรค์	สพท.ขอนแก่น เขต 2	โรงเรียนทั่วไป	78
1,317	050380	บ้านหนองน้ำใส	สพท.ขอนแก่น เขต 2	โรงเรียนทั่วไป	107
1,318	050382	บ้านผักหวานโนนสว่าง	สพท.ขอนแก่น เขต 2	โรงเรียนทั่วไป	63
1,319	050384	บ้านศิลานาโพธิ์	สพท.ขอนแก่น เขต 2	โรงเรียนทั่วไป	136
1,320	050385	บ้านสร้างแป้นดอนนาแพง	สพท.ขอนแก่น เขต 2	โรงเรียนทั่วไป	210
1,321	050386	บ้านโสกดิ่งโสกจาน	สพท.ขอนแก่น เขต 2	โรงเรียนทั่วไป	66
1,322	050387	บ้านหนองหญ้าปล้อง	สพท.ขอนแก่น เขต 2	โรงเรียนทั่วไป	41
1,323	050388	บ้านหินดั่งโคกก่อ	สพท.ขอนแก่น เขต 2	โรงเรียนทั่วไป	109
1,324	050389	บ้านแก้ง	สพท.ขอนแก่น เขต 2	โรงเรียนทั่วไป	209
1,325	050390	จตุรมิตรบ้านไผ่	สพท.ขอนแก่น เขต 2	โรงเรียนทั่วไป	61
1,326	050391	บ้านไผ่ประถมศึกษา	สพท.ขอนแก่น เขต 2	โรงเรียนทั่วไป	952
1,327	050392	ชุมชนบ้านไผ่ยิ่งยงอุทิศ	สพท.ขอนแก่น เขต 2	โรงเรียนทั่วไป	190
1,328	050393	บ้านไผ่แสงทองประชาสรรค์	สพท.ขอนแก่น เขต 2	โรงเรียนทั่วไป	252
1,329	050394	บ้านหนองลุมพุก	สพท.ขอนแก่น เขต 2	โรงเรียนทั่วไป	98
1,330	050395	ประเสริฐแก้วอุทิศ	สพท.ขอนแก่น เขต 2	โรงเรียนทั่วไป	113
1,331	050396	วัดจันทร์ประสิทธิ์	สพท.ขอนแก่น เขต 2	โรงเรียนทั่วไป	146
1,332	050397	บ้านกุดเชือก	สพท.ขอนแก่น เขต 2	โรงเรียนทั่วไป	131
1,333	050400	บ้านป่าอบ สาขาบ้านหนองข่าลิ้น	สพท.ขอนแก่น เขต 2	โรงเรียนทั่วไป	10
1,334	050401	บ้านลาน	สพท.ขอนแก่น เขต 2	โรงเรียนทั่วไป	117
1,335	050402	บ้านสว่าง	สพท.ขอนแก่น เขต 2	โรงเรียนทั่วไป	71
1,336	050403	บ้านเสือเฒ่า	สพท.ขอนแก่น เขต 2	โรงเรียนทั่วไป	124
1,337	050404	บ้านหนองคูดอนเปือย	สพท.ขอนแก่น เขต 2	โรงเรียนทั่วไป	89
1,338	050405	บ้านหนองดัดเต่า	สพท.ขอนแก่น เขต 2	โรงเรียนทั่วไป	131
1,339	050406	บ้านหินลาดนาโนหนองกุง	สพท.ขอนแก่น เขต 2	โรงเรียนทั่วไป	98
1,340	050407	บ้านหนองคูดอนเปือย สาขาบ้านดอนเปือย	สพท.ขอนแก่น เขต 2	โรงเรียนทั่วไป	7
1,341	050408	บ้านสร้างเอียน	สพท.ขอนแก่น เขต 2	โรงเรียนทั่วไป	44
1,342	050409	บ้านทางพาดหนองแวงโอง	สพท.ขอนแก่น เขต 2	โรงเรียนทั่วไป	65
1,343	050411	เบญจมิตรวิทยาคม	สพท.ขอนแก่น เขต 2	โรงเรียนทั่วไป	198
1,344	050412	บ้านป่าประชาป่ารุ่ง	สพท.ขอนแก่น เขต 2	โรงเรียนทั่วไป	33
1,345	050413	บ้านหนองผือกอบง	สพท.ขอนแก่น เขต 2	โรงเรียนทั่วไป	81
1,346	050414	บ้านหนองรูแซ่	สพท.ขอนแก่น เขต 2	โรงเรียนทั่วไป	95
1,347	050416	บ้านก่าน้อย	สพท.ขอนแก่น เขต 2	โรงเรียนทั่วไป	49
1,348	050417	บ้านขามเรียน	สพท.ขอนแก่น เขต 2	โรงเรียนทั่วไป	68
1,349	050418	บ้านซีกก้อ	สพท.ขอนแก่น เขต 2	โรงเรียนทั่วไป	48
1,350	050419	บ้านตุใหญ่	สพท.ขอนแก่น เขต 2	โรงเรียนทั่วไป	171

จำนวนโรงเรียนที่มีนักเรียนตั้งแต่ 1 คนขึ้นไป จากระบบ DMC ณ วันที่ 25 มิถุนายน 2564

สำนักนโยบายและแผนการศึกษาขั้นพื้นฐาน

กลุ่มที่ 1 กลุ่มโรงเรียนทั่วไปและโรงเรียน Stand Alone

ลำดับ	รหัส OBEC 6 หลัก	โรงเรียน	สพท.	กลุ่มโรงเรียน	จำนวน นักเรียน 25 มิ.ย.64
1,351	050421	บ้านละว้า	สพท.ขอนแก่น เขต 2	โรงเรียนทั่วไป	220
1,352	050422	บ้านหนองนางขวัญ	สพท.ขอนแก่น เขต 2	โรงเรียนทั่วไป	14
1,353	050424	บ้านหัวหนองนาวิโนนัง	สพท.ขอนแก่น เขต 2	โรงเรียนทั่วไป	22
1,354	050468	บ้านโนนน้อย	สพท.ขอนแก่น เขต 2	โรงเรียนทั่วไป	30
1,355	050470	บ้านส้มป่อย	สพท.ขอนแก่น เขต 2	โรงเรียนทั่วไป	129
1,356	050471	บ้านหนองนกเขียนนาเสถียร	สพท.ขอนแก่น เขต 2	โรงเรียนทั่วไป	37
1,357	050472	บ้านหินฮาวลำวังชู	สพท.ขอนแก่น เขต 2	โรงเรียนทั่วไป	35
1,358	050474	ไตรคามประชาพัฒนา	สพท.ขอนแก่น เขต 2	โรงเรียนทั่วไป	229
1,359	050475	บ้านนาเสียวโคกสว่าง	สพท.ขอนแก่น เขต 2	โรงเรียนทั่วไป	23
1,360	050476	บ้านสระแก้วประชาสรรค์	สพท.ขอนแก่น เขต 2	โรงเรียนทั่วไป	25
1,361	050478	บ้านโนนสว่าง	สพท.ขอนแก่น เขต 2	โรงเรียนทั่วไป	40
1,362	050480	บ้านโสภานาค	สพท.ขอนแก่น เขต 2	โรงเรียนทั่วไป	100
1,363	050481	บ้านห้วยโป่ง	สพท.ขอนแก่น เขต 2	โรงเรียนทั่วไป	19
1,364	050482	บ้านห้วยแร่	สพท.ขอนแก่น เขต 2	โรงเรียนทั่วไป	195
1,365	050647	ชุมชนบ้านหันมัญจาคีรี	สพท.ขอนแก่น เขต 2	โรงเรียนทั่วไป	370
1,366	050648	บ้านโจด	สพท.ขอนแก่น เขต 2	โรงเรียนทั่วไป	130
1,367	050649	บ้านวังแคน	สพท.ขอนแก่น เขต 2	โรงเรียนทั่วไป	37
1,368	050650	บ้านหนองขามบ่อหิน	สพท.ขอนแก่น เขต 2	โรงเรียนทั่วไป	35
1,369	050651	บ้านหนองโนประชานุเคราะห์	สพท.ขอนแก่น เขต 2	โรงเรียนทั่วไป	31
1,370	050653	บ้านชุมดิน	สพท.ขอนแก่น เขต 2	โรงเรียนทั่วไป	79
1,371	050654	บ้านเขวา	สพท.ขอนแก่น เขต 2	โรงเรียนทั่วไป	26
1,372	050655	บ้านบัว	สพท.ขอนแก่น เขต 2	โรงเรียนทั่วไป	36
1,373	050658	หัวห้วยหัวฝาย	สพท.ขอนแก่น เขต 2	โรงเรียนทั่วไป	52
1,374	050659	กุดขอนแก่นท่าเกษม	สพท.ขอนแก่น เขต 2	โรงเรียนทั่วไป	42
1,375	050660	บ้านคำแคน	สพท.ขอนแก่น เขต 2	โรงเรียนทั่วไป	51
1,376	050662	บ้านค้ำน้อย	สพท.ขอนแก่น เขต 2	โรงเรียนทั่วไป	68
1,377	050663	บ้านคำปากดาว	สพท.ขอนแก่น เขต 2	โรงเรียนทั่วไป	84
1,378	050664	บ้านน้อยกลางคำแคนเหนือ	สพท.ขอนแก่น เขต 2	โรงเรียนทั่วไป	63
1,379	050665	บ้านป่าคู่	สพท.ขอนแก่น เขต 2	โรงเรียนทั่วไป	47
1,380	050666	บ้านห้วยแล้ง	สพท.ขอนแก่น เขต 2	โรงเรียนทั่วไป	79
1,381	050667	บ้านขามป้อมดอนสูง	สพท.ขอนแก่น เขต 2	โรงเรียนทั่วไป	35
1,382	050668	บ้านนาขา	สพท.ขอนแก่น เขต 2	โรงเรียนทั่วไป	56
1,383	050669	บ้านหนองขามวิทยา	สพท.ขอนแก่น เขต 2	โรงเรียนทั่วไป	51
1,384	050670	บ้านหนองต่อโคกหนองโจด	สพท.ขอนแก่น เขต 2	โรงเรียนทั่วไป	55
1,385	050671	บ้านหนองบัวเย็น	สพท.ขอนแก่น เขต 2	โรงเรียนทั่วไป	68
1,386	050672	เหล่าใหญ่วิทยา	สพท.ขอนแก่น เขต 2	โรงเรียนทั่วไป	75
1,387	050674	บ้านโคกสูงพิทยาคาร	สพท.ขอนแก่น เขต 2	โรงเรียนทั่วไป	81
1,388	050675	บ้านแจ้งทัพม้า	สพท.ขอนแก่น เขต 2	โรงเรียนทั่วไป	28
1,389	050677	บัวเหลือง	สพท.ขอนแก่น เขต 2	โรงเรียนทั่วไป	50
1,390	050678	บัวเหลือง สาขาบ้านหนองบัว	สพท.ขอนแก่น เขต 2	โรงเรียนทั่วไป	24
1,391	050679	บ้านเสาเหล้าหินแตก	สพท.ขอนแก่น เขต 2	โรงเรียนทั่วไป	61
1,392	050680	บ้านหนองสองห้อง	สพท.ขอนแก่น เขต 2	โรงเรียนทั่วไป	138
1,393	050681	แก่นท่าโสภณำขุน	สพท.ขอนแก่น เขต 2	โรงเรียนทั่วไป	77
1,394	050683	บ้านท่าสวรรค์	สพท.ขอนแก่น เขต 2	โรงเรียนทั่วไป	78
1,395	050684	บ้านโนนคูณรัฐประชาสรรค์	สพท.ขอนแก่น เขต 2	โรงเรียนทั่วไป	79

จำนวนโรงเรียนที่มีนักเรียนตั้งแต่ 1 คนขึ้นไป จากระบบ DMC ณ วันที่ 25 มิถุนายน 2564

สำนักนโยบายและแผนการศึกษาขั้นพื้นฐาน

กลุ่มที่ 1 กลุ่มโรงเรียนทั่วไปและโรงเรียน Stand Alone

ลำดับ	รหัส OBEC 6 หลัก	โรงเรียน	สพท.	กลุ่มโรงเรียน	จำนวน นักเรียน 25 มิ.ย.64
1,396	050685	บ้านโนนเค็ง	สพท.ขอนแก่น เขต 2	โรงเรียนทั่วไป	123
1,397	050686	บ้านโนนตุงศึกษา	สพท.ขอนแก่น เขต 2	โรงเรียนทั่วไป	15
1,398	050687	บ้านไส้โก้	สพท.ขอนแก่น เขต 2	โรงเรียนทั่วไป	63
1,399	050688	บ้านหัวนา	สพท.ขอนแก่น เขต 2	โรงเรียนทั่วไป	80
1,400	050689	บ้านขามป้อมราษฎร์นุกูล	สพท.ขอนแก่น เขต 2	โรงเรียนทั่วไป	92
1,401	050690	บ้านนาฮี	สพท.ขอนแก่น เขต 2	โรงเรียนทั่วไป	20
1,402	050691	บ้านโนนคุด	สพท.ขอนแก่น เขต 2	โรงเรียนทั่วไป	35
1,403	050692	โนนสว่างวิทยาสรรค์	สพท.ขอนแก่น เขต 2	โรงเรียนทั่วไป	76
1,404	050693	โนนสว่างวิทยาสรรค์ (สาขาห้วยหินแก้ง)	สพท.ขอนแก่น เขต 2	โรงเรียนทั่วไป	30
1,405	050694	โพนเพ็กพัฒนาวิทยา	สพท.ขอนแก่น เขต 2	โรงเรียนทั่วไป	47
1,406	050695	หนองหญ้าปล้องวิทยา	สพท.ขอนแก่น เขต 2	โรงเรียนทั่วไป	77
1,407	050697	บ้านห้วยฮวก	สพท.ขอนแก่น เขต 2	โรงเรียนทั่วไป	37
1,408	050699	บ้านขามครุราษฎร์อุปถัมภ์	สพท.ขอนแก่น เขต 2	โรงเรียนทั่วไป	17
1,409	050700	ไตรมิตรศึกษา	สพท.ขอนแก่น เขต 2	โรงเรียนทั่วไป	43
1,410	050701	โนนเขาประชารักษ์	สพท.ขอนแก่น เขต 2	โรงเรียนทั่วไป	33
1,411	050702	บ้านมูลตุน	สพท.ขอนแก่น เขต 2	โรงเรียนทั่วไป	33
1,412	050703	บ้านสวนหม่อน	สพท.ขอนแก่น เขต 2	โรงเรียนทั่วไป	54
1,413	050704	บ้านเหล่ากักทุ่งสว่าง	สพท.ขอนแก่น เขต 2	โรงเรียนทั่วไป	93
1,414	050705	บ้านแจ้ง	สพท.ขอนแก่น เขต 2	โรงเรียนทั่วไป	16
1,415	050706	บ้านนาจานปอแก้ววิทยาคาร	สพท.ขอนแก่น เขต 2	โรงเรียนทั่วไป	138
1,416	050707	บ้านโนนสำนัก	สพท.ขอนแก่น เขต 2	โรงเรียนทั่วไป	16
1,417	050709	บ้านหนองหัวช้างตอนพันชาติ	สพท.ขอนแก่น เขต 2	โรงเรียนทั่วไป	149
1,418	050710	บ้านหนองไท	สพท.ขอนแก่น เขต 2	โรงเรียนทั่วไป	112
1,419	050996	บ้านแก้งค้อ	สพท.ขอนแก่น เขต 2	โรงเรียนทั่วไป	47
1,420	050997	บ้านนาแพงแสงแดง	สพท.ขอนแก่น เขต 2	โรงเรียนทั่วไป	37
1,421	050998	บ้านโนนงาม	สพท.ขอนแก่น เขต 2	โรงเรียนทั่วไป	31
1,422	050999	บ้านโนนทองวิทยาคม	สพท.ขอนแก่น เขต 2	โรงเรียนทั่วไป	41
1,423	051000	บ้านโนนสาวเอ้	สพท.ขอนแก่น เขต 2	โรงเรียนทั่วไป	4
1,424	051001	บ้านโสกนาดี	สพท.ขอนแก่น เขต 2	โรงเรียนทั่วไป	100
1,425	051003	บ้านโนนกระยอมกุดลอบ	สพท.ขอนแก่น เขต 2	โรงเรียนทั่วไป	111
1,426	051004	บ้านโพธิ์ไชย	สพท.ขอนแก่น เขต 2	โรงเรียนทั่วไป	56
1,427	051005	บ้านมูลนาค	สพท.ขอนแก่น เขต 2	โรงเรียนทั่วไป	133
1,428	051006	บ้านหนองหญ้ารังกา	สพท.ขอนแก่น เขต 2	โรงเรียนทั่วไป	47
1,429	051009	ซับแดงชำไผ่	สพท.ขอนแก่น เขต 2	โรงเรียนทั่วไป	123
1,430	051010	บ้านซับบอนซับเจริญ	สพท.ขอนแก่น เขต 2	โรงเรียนทั่วไป	52
1,431	051011	นาจานซับสมบูรณ์	สพท.ขอนแก่น เขต 2	โรงเรียนทั่วไป	149
1,432	051012	บ้านนาดีบเต่า	สพท.ขอนแก่น เขต 2	โรงเรียนทั่วไป	42
1,433	051013	โนนคุณอัมพวัน	สพท.ขอนแก่น เขต 2	โรงเรียนทั่วไป	22
1,434	051014	บ้านหนองทุ่มวิทยา	สพท.ขอนแก่น เขต 2	โรงเรียนทั่วไป	62
1,435	051015	หนองหญ้าปล้องโนนสว่าง	สพท.ขอนแก่น เขต 2	โรงเรียนทั่วไป	94
1,436	051016	อุดมคงคาศรีเขต	สพท.ขอนแก่น เขต 2	โรงเรียนทั่วไป	27
1,437	051047	บ้านดงหนองกล้วย	สพท.ขอนแก่น เขต 2	โรงเรียนทั่วไป	48
1,438	051048	บ้านดอนปอแดง	สพท.ขอนแก่น เขต 2	โรงเรียนทั่วไป	55
1,439	051049	บ้านโนนพันชาติ	สพท.ขอนแก่น 2	โรงเรียนทั่วไป	29
1,440	051050	บ้านป่าแดงแจ้งกระหวอน	สพท.ขอนแก่น เขต 2	โรงเรียนทั่วไป	40

จำนวนโรงเรียนที่มีนักเรียนตั้งแต่ 1 คนขึ้นไป จากระบบ DMC ณ วันที่ 25 มิถุนายน 2564

สำนักนโยบายและแผนการศึกษาขั้นพื้นฐาน

กลุ่มที่ 1 กลุ่มโรงเรียนทั่วไปและโรงเรียน Stand Alone

ลำดับ	รหัส OBEC 6 หลัก	โรงเรียน	สพท.	กลุ่มโรงเรียน	จำนวนนักเรียน 25 มิ.ย.64
1,441	051051	บ้านป่าม่วง	สพป.ขอนแก่น เขต 2	โรงเรียนทั่วไป	4
1,442	051052	บ้านเลียบเงือก	สพป.ขอนแก่น เขต 2	โรงเรียนทั่วไป	125
1,443	051053	บ้านหนองมะเขือ	สพป.ขอนแก่น เขต 2	โรงเรียนทั่วไป	31
1,444	051054	บ้านหนองหัวช้าง	สพป.ขอนแก่น เขต 2	โรงเรียนทั่วไป	27
1,445	051055	ชุมชนบ้านแอต	สพป.ขอนแก่น เขต 2	โรงเรียนทั่วไป	50
1,446	051056	ขามป้อมประชานุกูล	สพป.ขอนแก่น เขต 2	โรงเรียนทั่วไป	48
1,447	051057	บ้านห้วยม่วงคุรุราษฎร์รังสรรค์	สพป.ขอนแก่น เขต 2	โรงเรียนทั่วไป	87
1,448	051059	บ้านหนองเต่า	สพป.ขอนแก่น เขต 2	โรงเรียนทั่วไป	55
1,449	051060	ประชาพัฒนาบ้านแอต	สพป.ขอนแก่น เขต 2	โรงเรียนทั่วไป	140
1,450	051061	บ้านดอนสักราษฎร์บำรุง	สพป.ขอนแก่น เขต 2	โรงเรียนทั่วไป	104
1,451	051062	บ้านโนนหัน	สพป.ขอนแก่น เขต 2	โรงเรียนทั่วไป	85
1,452	051063	บ้านวังหัว	สพป.ขอนแก่น เขต 2	โรงเรียนทั่วไป	136
1,453	051064	บ้านหนองกระหนวนหนองเม็ก	สพป.ขอนแก่น เขต 2	โรงเรียนทั่วไป	64
1,454	051066	บ้านหนองผักตบ	สพป.ขอนแก่น เขต 2	โรงเรียนทั่วไป	150
1,455	050506	บ้านคึมชาตหนองผนาดี	สพป.ขอนแก่น เขต 3	โรงเรียนทั่วไป	46
1,456	050510	หนองฉิ่งเพลอองแขงประชาสรร	สพป.ขอนแก่น เขต 3	โรงเรียนทั่วไป	46
1,457	050513	บ้านโนนตะโก	สพป.ขอนแก่น เขต 3	โรงเรียนทั่วไป	13
1,458	050514	บ้านทุ่งน้อยหนองโจดหนองหอย	สพป.ขอนแก่น เขต 3	โรงเรียนทั่วไป	164
1,459	050515	บ้านหนองบะโคกสว่าง	สพป.ขอนแก่น เขต 3	โรงเรียนทั่วไป	103
1,460	050516	บ้านหนองไผ่วิทยา	สพป.ขอนแก่น เขต 3	โรงเรียนทั่วไป	84
1,461	050519	บ้านโคกสามกลางตำแย (ไพจิตรอุปถัมภ์)	สพป.ขอนแก่น เขต 3	โรงเรียนทั่วไป	82
1,462	050520	บ้านเตาเหล็กประดู่หัวคู	สพป.ขอนแก่น เขต 3	โรงเรียนทั่วไป	126
1,463	050522	บ้านวังซอนพาดหนองแวง	สพป.ขอนแก่น เขต 3	โรงเรียนทั่วไป	90
1,464	050523	บ้านหนองเรือ	สพป.ขอนแก่น เขต 3	โรงเรียนทั่วไป	4
1,465	050524	บ้านหนองหัวสามัคคี	สพป.ขอนแก่น เขต 3	โรงเรียนทั่วไป	6
1,466	050525	บ้านโคกกลางประชาสรรค์	สพป.ขอนแก่น เขต 3	โรงเรียนทั่วไป	49
1,467	050526	บ้านโนนหอมโนนศาลา	สพป.ขอนแก่น เขต 3	โรงเรียนทั่วไป	69
1,468	050527	บ้านทุ่งแค	สพป.ขอนแก่น เขต 3	โรงเรียนทั่วไป	81
1,469	050529	บ้านยานางโนนแต่	สพป.ขอนแก่น เขต 3	โรงเรียนทั่วไป	39
1,470	050531	บ้านหนองสะแบงสามัคคี	สพป.ขอนแก่น เขต 3	โรงเรียนทั่วไป	21
1,471	050532	บ้านหนองอรุณ	สพป.ขอนแก่น เขต 3	โรงเรียนทั่วไป	132
1,472	050533	วัดอัมพร (คุรุราษฎร์รังสรรค์)	สพป.ขอนแก่น เขต 3	โรงเรียนทั่วไป	73
1,473	050534	ชุมชนบ้านชาด	สพป.ขอนแก่น เขต 3	โรงเรียนทั่วไป	123
1,474	050535	บ้านทับบา	สพป.ขอนแก่น เขต 3	โรงเรียนทั่วไป	122
1,475	050536	บ้านป่าเป้า	สพป.ขอนแก่น เขต 3	โรงเรียนทั่วไป	70
1,476	050538	บ้านภูเก้าท่าหลวง	สพป.ขอนแก่น เขต 3	โรงเรียนทั่วไป	73
1,477	050540	บ้านหนองบัวทวีคามบำรุง	สพป.ขอนแก่น เขต 3	โรงเรียนทั่วไป	105
1,478	050542	บ้านโนนข่าประชานูเคราะห์	สพป.ขอนแก่น เขต 3	โรงเรียนทั่วไป	47
1,479	050543	บ้านโนนเมืองโคกกุง	สพป.ขอนแก่น เขต 3	โรงเรียนทั่วไป	71
1,480	050547	บ้านหนองแขงนอก	สพป.ขอนแก่น เขต 3	โรงเรียนทั่วไป	82
1,481	050548	บ้านหัวนาหนองแวง	สพป.ขอนแก่น เขต 3	โรงเรียนทั่วไป	60
1,482	050549	มิตรภาพ 2	สพป.ขอนแก่น เขต 3	โรงเรียนทั่วไป	63
1,483	050550	บ้านห้วยโจด	สพป.ขอนแก่น เขต 3	โรงเรียนทั่วไป	63
1,484	050551	ชุมชนบ้านห้วยค้อมิตรภาพที่ 206	สพป.ขอนแก่น เขต 3	โรงเรียนทั่วไป	167
1,485	050552	บ้านผาผนังวังจาน	สพป.ขอนแก่น เขต 3	โรงเรียนทั่วไป	50

จำนวนโรงเรียนที่มีนักเรียนตั้งแต่ 1 คนขึ้นไป จากระบบ DMC ณ วันที่ 25 มิถุนายน 2564

สำนักนโยบายและแผนการศึกษาขั้นพื้นฐาน

กลุ่มที่ 1 กลุ่มโรงเรียนทั่วไปและโรงเรียน Stand Alone

ลำดับ	รหัส OBEC 6 หลัก	โรงเรียน	สพท.	กลุ่มโรงเรียน	จำนวน นักเรียน 25 มิ.ย.64
1,486	050554	บ้านฮ้อยห้วยว่านหอมประชาสรรค์	สพท.ขอนแก่น เขต 3	โรงเรียนทั่วไป	51
1,487	050555	หนองม่วงน้อยนาโคกสามัคคี	สพท.ขอนแก่น เขต 3	โรงเรียนทั่วไป	76
1,488	050556	ไตรคามราษฎร์บำรุง	สพท.ขอนแก่น เขต 3	โรงเรียนทั่วไป	46
1,489	050558	บ้านโนนชาติวิทยา	สพท.ขอนแก่น เขต 3	โรงเรียนทั่วไป	49
1,490	050559	บ้านหนองแปน	สพท.ขอนแก่น เขต 3	โรงเรียนทั่วไป	9
1,491	050560	บ้านหนองแวงโสภนพระ	สพท.ขอนแก่น เขต 3	โรงเรียนทั่วไป	73
1,492	050562	บ้านหันน้อย	สพท.ขอนแก่น เขต 3	โรงเรียนทั่วไป	60
1,493	050711	บ้านตลาดหนองแก	สพท.ขอนแก่น เขต 3	โรงเรียนทั่วไป	44
1,494	050712	บ้านโคกใหญ่หนองสองห้อง	สพท.ขอนแก่น เขต 3	โรงเรียนทั่วไป	78
1,495	050715	บ้านโสภณน้ำขาว	สพท.ขอนแก่น เขต 3	โรงเรียนทั่วไป	96
1,496	050716	บ้านหนองโกโสภนกระนวน	สพท.ขอนแก่น เขต 3	โรงเรียนทั่วไป	87
1,497	050718	บ้านดอนหันนาจาน	สพท.ขอนแก่น เขต 3	โรงเรียนทั่วไป	27
1,498	050720	บ้านป่าเป็งน้ำซับหนองหญ้าขาว	สพท.ขอนแก่น เขต 3	โรงเรียนทั่วไป	30
1,499	050723	บ้านหนองม่วงโนนจิว	สพท.ขอนแก่น เขต 3	โรงเรียนทั่วไป	47
1,500	050724	บ้านหนองสะแบงศรีชุมพร	สพท.ขอนแก่น เขต 3	โรงเรียนทั่วไป	202
1,501	050727	บ้านโคกสง่า	สพท.ขอนแก่น เขต 3	โรงเรียนทั่วไป	20
1,502	050728	บ้านรวงโนนโทโนนโจด	สพท.ขอนแก่น เขต 3	โรงเรียนทั่วไป	64
1,503	050731	บ้านหันโสภนเขือก	สพท.ขอนแก่น เขต 3	โรงเรียนทั่วไป	2
1,504	050734	บ้านสะพานนา	สพท.ขอนแก่น เขต 3	โรงเรียนทั่วไป	137
1,505	050735	บ้านโนนเขวาประชาศึกษา	สพท.ขอนแก่น เขต 3	โรงเรียนทั่วไป	97
1,506	050736	บ้านโนนทองกลางโคกสูง	สพท.ขอนแก่น เขต 3	โรงเรียนทั่วไป	23
1,507	050738	บ้านหนองคูประชาสรรค์	สพท.ขอนแก่น เขต 3	โรงเรียนทั่วไป	67
1,508	050741	บ้านกุดรู	สพท.ขอนแก่น เขต 3	โรงเรียนทั่วไป	48
1,509	050742	บ้านชะแฮบหญ้าคา	สพท.ขอนแก่น เขต 3	โรงเรียนทั่วไป	69
1,510	050743	บ้านแวงน้อย	สพท.ขอนแก่น เขต 3	โรงเรียนทั่วไป	103
1,511	050744	บ้านหนองหญ้าปล้องพัฒนา	สพท.ขอนแก่น เขต 3	โรงเรียนทั่วไป	17
1,512	050745	บ้านหนองเขมอฮีไล	สพท.ขอนแก่น เขต 3	โรงเรียนทั่วไป	132
1,513	050748	บ้านดงบังครุราษฎร์อุบลมณี	สพท.ขอนแก่น เขต 3	โรงเรียนทั่วไป	30
1,514	050749	ดอนโจดโนนแก่น้อยโคกสว่างวิทยา	สพท.ขอนแก่น เขต 3	โรงเรียนทั่วไป	124
1,515	050752	ป่าแดงครุราษฎร์บำรุง	สพท.ขอนแก่น เขต 3	โรงเรียนทั่วไป	47
1,516	050754	นาโพธิ์วิทยา	สพท.ขอนแก่น เขต 3	โรงเรียนทั่วไป	162
1,517	050755	บ้านโนนข่าวิทยา	สพท.ขอนแก่น เขต 3	โรงเรียนทั่วไป	75
1,518	050756	โนนทองวิทยา	สพท.ขอนแก่น เขต 3	โรงเรียนทั่วไป	110
1,519	050757	บ้านโนนสะอาดประชาสรรค์	สพท.ขอนแก่น เขต 3	โรงเรียนทั่วไป	49
1,520	050761	บ้านหนองแขงแสงอรุณ	สพท.ขอนแก่น เขต 3	โรงเรียนทั่วไป	78
1,521	050762	วังบงน้อยวิทยา	สพท.ขอนแก่น เขต 3	โรงเรียนทั่วไป	96
1,522	050763	ชุมชนบ้านดอนหัน	สพท.ขอนแก่น เขต 3	โรงเรียนทั่วไป	126
1,523	050764	บ้านโจดใหญ่	สพท.ขอนแก่น เขต 3	โรงเรียนทั่วไป	59
1,524	050765	บ้านถลุงเหล็ก	สพท.ขอนแก่น เขต 3	โรงเรียนทั่วไป	41
1,525	050767	บ้านโสภณ	สพท.ขอนแก่น เขต 3	โรงเรียนทั่วไป	77
1,526	050769	บ้านหนองแดงโนนโพธิ์ประชาสรรค์	สพท.ขอนแก่น เขต 3	โรงเรียนทั่วไป	71
1,527	050770	บ้านใหม่นาเพียง	สพท.ขอนแก่น เขต 3	โรงเรียนทั่วไป	82
1,528	050891	บ้านกระนวนดอนดั่ง	สพท.ขอนแก่น เขต 3	โรงเรียนทั่วไป	123
1,529	050893	บ้านชาติศรีสมบูรณ	สพท.ขอนแก่น เขต 3	โรงเรียนทั่วไป	114
1,530	050895	บ้านปอแดง	สพท.ขอนแก่น เขต 3	โรงเรียนทั่วไป	52

จำนวนโรงเรียนที่มีนักเรียนตั้งแต่ 1 คนขึ้นไป จากระบบ DMC ณ วันที่ 25 มิถุนายน 2564

สำนักนโยบายและแผนการศึกษาขั้นพื้นฐาน

กลุ่มที่ 1 กลุ่มโรงเรียนทั่วไปและโรงเรียน Stand Alone

ลำดับ	รหัส OBEC 6 หลัก	โรงเรียน	สพท.	กลุ่มโรงเรียน	จำนวน นักเรียน 25 มิ.ย.64
1,531	050896	บ้านหินแร่	สพท.ขอนแก่น เขต 3	โรงเรียนทั่วไป	54
1,532	050899	บ้านหนองแวงตอตั้ง	สพท.ขอนแก่น เขต 3	โรงเรียนทั่วไป	226
1,533	050900	บ้านหนองแวงน้อย	สพท.ขอนแก่น เขต 3	โรงเรียนทั่วไป	46
1,534	050904	บ้านตะกั่วป่า	สพท.ขอนแก่น เขต 3	โรงเรียนทั่วไป	82
1,535	050906	บ้านหนองตะครองบ้านโกรก	สพท.ขอนแก่น เขต 3	โรงเรียนทั่วไป	74
1,536	050907	บ้านหนองเปล่ง	สพท.ขอนแก่น เขต 3	โรงเรียนทั่วไป	50
1,537	050908	บ้านหนองหญ้าขาว	สพท.ขอนแก่น เขต 3	โรงเรียนทั่วไป	127
1,538	050909	ไตรมิตรวิทยา	สพท.ขอนแก่น เขต 3	โรงเรียนทั่วไป	211
1,539	050912	โนนชาตหนองช้างน้ำ	สพท.ขอนแก่น เขต 3	โรงเรียนทั่วไป	100
1,540	050913	หนองพลวงมิตรประชา	สพท.ขอนแก่น เขต 3	โรงเรียนทั่วไป	64
1,541	050914	บ้านดอนคู	สพท.ขอนแก่น เขต 3	โรงเรียนทั่วไป	82
1,542	050915	บ้านโนนทอน	สพท.ขอนแก่น เขต 3	โรงเรียนทั่วไป	55
1,543	050919	บ้านหนองไผ่น้อย	สพท.ขอนแก่น เขต 3	โรงเรียนทั่วไป	80
1,544	050921	บ้านหนองแสง	สพท.ขอนแก่น เขต 3	โรงเรียนทั่วไป	88
1,545	050922	บ้านกุดหอยกาบ	สพท.ขอนแก่น เขต 3	โรงเรียนทั่วไป	43
1,546	050923	บ้านกอกโนนแต้	สพท.ขอนแก่น เขต 3	โรงเรียนทั่วไป	68
1,547	050924	บ้านโคกสูงประชาสรรค์	สพท.ขอนแก่น เขต 3	โรงเรียนทั่วไป	38
1,548	050925	บ้านชาตหนองเหล็ก	สพท.ขอนแก่น เขต 3	โรงเรียนทั่วไป	65
1,549	050926	บ้านตะคร้อหนองหญ้าขาว	สพท.ขอนแก่น เขต 3	โรงเรียนทั่วไป	47
1,550	050928	บ้านแฝก	สพท.ขอนแก่น เขต 3	โรงเรียนทั่วไป	45
1,551	050929	บ้านสว่างวิทยา	สพท.ขอนแก่น เขต 3	โรงเรียนทั่วไป	17
1,552	050930	บ้านสำราญ	สพท.ขอนแก่น เขต 3	โรงเรียนทั่วไป	64
1,553	050931	บ้านสำโรง	สพท.ขอนแก่น เขต 3	โรงเรียนทั่วไป	141
1,554	050933	บ้านหลักด่าน	สพท.ขอนแก่น เขต 3	โรงเรียนทั่วไป	46
1,555	050934	บ้านหินลาดนาดี	สพท.ขอนแก่น เขต 3	โรงเรียนทั่วไป	62
1,556	050935	บ้านหนองกาว	สพท.ขอนแก่น เขต 3	โรงเรียนทั่วไป	22
1,557	050937	บ้านหนองคลองหนองทุ่ม	สพท.ขอนแก่น เขต 3	โรงเรียนทั่วไป	95
1,558	050938	บ้านหนองยาง	สพท.ขอนแก่น เขต 3	โรงเรียนทั่วไป	48
1,559	050940	บ้านเหล่ากชุม	สพท.ขอนแก่น เขต 3	โรงเรียนทั่วไป	9
1,560	050942	บ้านโคกสูงวิทยา	สพท.ขอนแก่น เขต 3	โรงเรียนทั่วไป	116
1,561	050943	บ้านดอนชาด	สพท.ขอนแก่น เขต 3	โรงเรียนทั่วไป	55
1,562	050944	บ้านท่าหนองหัว	สพท.ขอนแก่น เขต 3	โรงเรียนทั่วไป	69
1,563	050945	บ้านโนนขามป้อม	สพท.ขอนแก่น เขต 3	โรงเรียนทั่วไป	64
1,564	050946	บ้านโนนเหลื่อมหัวขัว	สพท.ขอนแก่น เขต 3	โรงเรียนทั่วไป	50
1,565	050947	บ้านวังคูณ	สพท.ขอนแก่น เขต 3	โรงเรียนทั่วไป	90
1,566	050949	บ้านหนองไทร	สพท.ขอนแก่น เขต 3	โรงเรียนทั่วไป	29
1,567	050950	บ้านหนองบัวแดงวิทยา	สพท.ขอนแก่น เขต 3	โรงเรียนทั่วไป	78
1,568	050953	บ้านโนนกราด	สพท.ขอนแก่น เขต 3	โรงเรียนทั่วไป	11
1,569	050954	บ้านโนนรังหนองบอน	สพท.ขอนแก่น เขต 3	โรงเรียนทั่วไป	34
1,570	050955	บ้านเปาะ	สพท.ขอนแก่น เขต 3	โรงเรียนทั่วไป	29
1,571	050956	บ้านเมย	สพท.ขอนแก่น เขต 3	โรงเรียนทั่วไป	112
1,572	050958	บ้านหนองกุงสว่าง	สพท.ขอนแก่น เขต 3	โรงเรียนทั่วไป	97
1,573	050959	บ้านหนองสองห้อง	สพท.ขอนแก่น เขต 3	โรงเรียนทั่วไป	177
1,574	050960	บ้านหนองบัวแดง	สพท.ขอนแก่น เขต 3	โรงเรียนทั่วไป	14
1,575	051068	บ้านวังยาวสามัคคี	สพท.ขอนแก่น เขต 3	โรงเรียนทั่วไป	156

จำนวนโรงเรียนที่มีนักเรียนตั้งแต่ 1 คนขึ้นไป จากระบบ DMC ณ วันที่ 25 มิถุนายน 2564

สำนักนโยบายและแผนการศึกษาขั้นพื้นฐาน

กลุ่มที่ 1 กลุ่มโรงเรียนทั่วไปและโรงเรียน Stand Alone

ลำดับ	รหัส OBEC 6 หลัก	โรงเรียน	สพท.	กลุ่มโรงเรียน	จำนวนนักเรียน 25 มิ.ย.64
1,576	051069	บ้านหันศิลางาม	สพท.ขอนแก่น เขต 3	โรงเรียนทั่วไป	186
1,577	051070	บ้านหนองขี้เฒ่า	สพท.ขอนแก่น เขต 3	โรงเรียนทั่วไป	84
1,578	051072	โพธิ์ทองหนองน้ำขุ่นเหนือ	สพท.ขอนแก่น เขต 3	โรงเรียนทั่วไป	86
1,579	051073	บ้านหนองไฮประชาสรรค์	สพท.ขอนแก่น เขต 3	โรงเรียนทั่วไป	86
1,580	051074	บ้านห้วยแคน	สพท.ขอนแก่น เขต 3	โรงเรียนทั่วไป	72
1,581	051075	เบญจคามสามัคคี	สพท.ขอนแก่น เขต 3	โรงเรียนทั่วไป	129
1,582	051076	ไตรราษฎร์สามัคคี	สพท.ขอนแก่น เขต 3	โรงเรียนทั่วไป	71
1,583	051080	บ้านผักหวาน	สพท.ขอนแก่น เขต 3	โรงเรียนทั่วไป	94
1,584	051082	บ้านหนองปลาหมอศรีสง่า	สพท.ขอนแก่น เขต 3	โรงเรียนทั่วไป	84
1,585	051083	บ้านหลุมคา	สพท.ขอนแก่น เขต 3	โรงเรียนทั่วไป	84
1,586	051084	บ้านเหล่าโนนคูม	สพท.ขอนแก่น เขต 3	โรงเรียนทั่วไป	83
1,587	050120	ไทยรัฐวิทยา 34 (บ้านกุดโง้ง)	สพท.ขอนแก่น เขต 4	โรงเรียนทั่วไป	128
1,588	050121	บ้านโคกกลาง	สพท.ขอนแก่น เขต 4	โรงเรียนทั่วไป	60
1,589	050123	บ้านทุ่งใหญ่	สพท.ขอนแก่น เขต 4	โรงเรียนทั่วไป	127
1,590	050126	บ้านป่าดัว	สพท.ขอนแก่น เขต 4	โรงเรียนทั่วไป	40
1,591	050127	บ้านหนองแวงคูป่าชาติ	สพท.ขอนแก่น เขต 4	โรงเรียนทั่วไป	93
1,592	050128	บ้านหนองแวงเป่ง	สพท.ขอนแก่น เขต 4	โรงเรียนทั่วไป	28
1,593	050129	ชุมชนน้ำอ้อม	สพท.ขอนแก่น เขต 4	โรงเรียนทั่วไป	121
1,594	050130	บ้านผักนาม	สพท.ขอนแก่น เขต 4	โรงเรียนทั่วไป	173
1,595	050131	บ้านวังโพน	สพท.ขอนแก่น เขต 4	โรงเรียนทั่วไป	126
1,596	050132	บ้านเวียงแก้ว	สพท.ขอนแก่น เขต 4	โรงเรียนทั่วไป	65
1,597	050135	บ้านหนองโอง	สพท.ขอนแก่น เขต 4	โรงเรียนทั่วไป	74
1,598	050138	นามูลวิทยาคม	สพท.ขอนแก่น เขต 4	โรงเรียนทั่วไป	139
1,599	050139	บ้านคำไฮผักแว่น	สพท.ขอนแก่น เขต 4	โรงเรียนทั่วไป	187
1,600	050140	บ้านบะแต้	สพท.ขอนแก่น เขต 4	โรงเรียนทั่วไป	85
1,601	050141	ศรีสมบูรณ์วิทยา	สพท.ขอนแก่น เขต 4	โรงเรียนทั่วไป	160
1,602	050142	บ้านหนองโก	สพท.ขอนแก่น เขต 4	โรงเรียนทั่วไป	207
1,603	050143	บ้านห้วยเชือก	สพท.ขอนแก่น เขต 4	โรงเรียนทั่วไป	42
1,604	050145	บ้านนาฝาย	สพท.ขอนแก่น เขต 4	โรงเรียนทั่วไป	56
1,605	050146	บ้านโนนสังปำรัง	สพท.ขอนแก่น เขต 4	โรงเรียนทั่วไป	90
1,606	050147	บ้านโสกเสี้ยวแสนสุข	สพท.ขอนแก่น เขต 4	โรงเรียนทั่วไป	112
1,607	050149	ชุมชนบ้านห้วยโจดโคกสะอาด สาขาบ้านหนองแสงวิทยา	สพท.ขอนแก่น เขต 4	โรงเรียนทั่วไป	28
1,608	050150	ศิลาโป่งคำ	สพท.ขอนแก่น เขต 4	โรงเรียนทั่วไป	63
1,609	050151	บ้านโคกกลางวิทยา	สพท.ขอนแก่น เขต 4	โรงเรียนทั่วไป	152
1,610	050152	บ้านคำศรี	สพท.ขอนแก่น เขต 4	โรงเรียนทั่วไป	132
1,611	050153	บ้านท่าลาดคำดามานา	สพท.ขอนแก่น เขต 4	โรงเรียนทั่วไป	94
1,612	050154	โนนสมบูรณ์โคกใหญ่	สพท.ขอนแก่น เขต 4	โรงเรียนทั่วไป	104
1,613	050155	บ้านน้ำสามวัง	สพท.ขอนแก่น เขต 4	โรงเรียนทั่วไป	58
1,614	050159	บ้านคำม่วง	สพท.ขอนแก่น เขต 4	โรงเรียนทั่วไป	85
1,615	050160	บ้านดงเรือประชาสรรค์	สพท.ขอนแก่น เขต 4	โรงเรียนทั่วไป	32
1,616	050161	บ้านทางพาดเขาสวนกวาง	สพท.ขอนแก่น เขต 4	โรงเรียนทั่วไป	53
1,617	050162	บ้านนาอ่างทอง	สพท.ขอนแก่น เขต 4	โรงเรียนทั่วไป	82
1,618	050163	บ้านโนนสง่า	สพท.ขอนแก่น เขต 4	โรงเรียนทั่วไป	94
1,619	050164	บ้านโนนสว่างหนองตะนา	สพท.ขอนแก่น เขต 4	โรงเรียนทั่วไป	122
1,620	050166	ศรีเมืองแอม	สพท.ขอนแก่น เขต 4	โรงเรียนทั่วไป	32

จำนวนโรงเรียนที่มีนักเรียนตั้งแต่ 1 คนขึ้นไป จากระบบ DMC ณ วันที่ 25 มิถุนายน 2564

สำนักนโยบายและแผนการศึกษาขั้นพื้นฐาน

กลุ่มที่ 1 กลุ่มโรงเรียนทั่วไปและโรงเรียน Stand Alone

ลำดับ	รหัส OBEC 6 หลัก	โรงเรียน	สพท.	กลุ่มโรงเรียน	จำนวน นักเรียน 25 มิ.ย.64
1,621	050168	บ้านนาจันทราโพธิ์	สพป.ขอนแก่น เขต 4	โรงเรียนทั่วไป	110
1,622	050169	บ้านนาจ้อ	สพป.ขอนแก่น เขต 4	โรงเรียนทั่วไป	76
1,623	050170	บ้านโนนสวรรค์ประชารัฐรังสรรค์	สพป.ขอนแก่น เขต 4	โรงเรียนทั่วไป	49
1,624	050171	บ้านแสงสว่าง	สพป.ขอนแก่น เขต 4	โรงเรียนทั่วไป	66
1,625	050172	บ้านคำแคนคำเจริญ	สพป.ขอนแก่น เขต 4	โรงเรียนทั่วไป	42
1,626	050173	บ้านโคกสูงสะอาด	สพป.ขอนแก่น เขต 4	โรงเรียนทั่วไป	69
1,627	050174	บ้านดงบังครุราษฎร์บำรุง	สพป.ขอนแก่น เขต 4	โรงเรียนทั่วไป	59
1,628	050176	บ้านหนองคู	สพป.ขอนแก่น เขต 4	โรงเรียนทั่วไป	42
1,629	050177	หนองแวงเรือประชาศึกษา	สพป.ขอนแก่น เขต 4	โรงเรียนทั่วไป	107
1,630	050178	บ้านห้วยยางสะอาด	สพป.ขอนแก่น เขต 4	โรงเรียนทั่วไป	107
1,631	050180	บ้านทุ่งโพธิ์ชัย	สพป.ขอนแก่น เขต 4	โรงเรียนทั่วไป	37
1,632	050181	บ้านโนนหัวช้าง อ.เขาสมนกวาง	สพป.ขอนแก่น เขต 4	โรงเรียนทั่วไป	40
1,633	050182	บ้านคำปากอ่	สพป.ขอนแก่น เขต 4	โรงเรียนทั่วไป	27
1,634	050183	บ้านโคกกลางนาล้อม	สพป.ขอนแก่น เขต 4	โรงเรียนทั่วไป	8
1,635	050185	บ้านห้วยฝายประชานุกูล	สพป.ขอนแก่น เขต 4	โรงเรียนทั่วไป	28
1,636	050186	บ้านค่านางปุม	สพป.ขอนแก่น เขต 4	โรงเรียนทั่วไป	52
1,637	050187	บ้านคำสมบูรณ	สพป.ขอนแก่น เขต 4	โรงเรียนทั่วไป	33
1,638	050188	บ้านนาค้อ	สพป.ขอนแก่น เขต 4	โรงเรียนทั่วไป	28
1,639	050189	บ้านโนนน้ำผึ้ง	สพป.ขอนแก่น เขต 4	โรงเรียนทั่วไป	23
1,640	050190	บ้านป่าหวายน้่งราษฎร์บำรุง	สพป.ขอนแก่น เขต 4	โรงเรียนทั่วไป	31
1,641	050191	สองห้องประชาบำรุง	สพป.ขอนแก่น เขต 4	โรงเรียนทั่วไป	65
1,642	050296	อุดมพัฒนพีนิคชาอุปถัมภ์	สพป.ขอนแก่น เขต 4	โรงเรียนทั่วไป	97
1,643	050300	บ้านโนนพยอม	สพป.ขอนแก่น เขต 4	โรงเรียนทั่วไป	45
1,644	050301	บ้านโนนศรีสวัสดิ์	สพป.ขอนแก่น เขต 4	โรงเรียนทั่วไป	43
1,645	050302	บ้านบึงกลาง	สพป.ขอนแก่น เขต 4	โรงเรียนทั่วไป	61
1,646	050303	บ้านม่วงหวาน	สพป.ขอนแก่น เขต 4	โรงเรียนทั่วไป	114
1,647	050304	บ้านสระกุด	สพป.ขอนแก่น เขต 4	โรงเรียนทั่วไป	167
1,648	050305	บ้านห้วยหินลาด	สพป.ขอนแก่น เขต 4	โรงเรียนทั่วไป	36
1,649	050306	บ้านกุดพังเคือ	สพป.ขอนแก่น เขต 4	โรงเรียนทั่วไป	33
1,650	050308	บ้านท่าโพธิ์ท่ามะเดื่อน้อย	สพป.ขอนแก่น เขต 4	โรงเรียนทั่วไป	71
1,651	050309	บ้านท่ามะเดื่อ	สพป.ขอนแก่น เขต 4	โรงเรียนทั่วไป	43
1,652	050312	บ้านหนองแสง	สพป.ขอนแก่น เขต 4	โรงเรียนทั่วไป	97
1,653	050314	น้ำพอง	สพป.ขอนแก่น เขต 4	โรงเรียนทั่วไป	917
1,654	050315	บ้านโคกสง่างาม	สพป.ขอนแก่น เขต 4	โรงเรียนทั่วไป	81
1,655	050316	บ้านจำปาหัวบึง	สพป.ขอนแก่น เขต 4	โรงเรียนทั่วไป	93
1,656	050318	บ้านโสกแสง	สพป.ขอนแก่น เขต 4	โรงเรียนทั่วไป	39
1,657	050320	บ้านหนองหัวสุมใจ	สพป.ขอนแก่น เขต 4	โรงเรียนทั่วไป	55
1,658	050321	บ้านโคกใหญ่	สพป.ขอนแก่น เขต 4	โรงเรียนทั่วไป	120
1,659	050322	บ้านคำจัน (ป่าสนะเตนุสรณ์)	สพป.ขอนแก่น เขต 4	โรงเรียนทั่วไป	96
1,660	050323	คำบอนวิทยา	สพป.ขอนแก่น เขต 4	โรงเรียนทั่วไป	51
1,661	050324	บ้านดงเย็น	สพป.ขอนแก่น เขต 4	โรงเรียนทั่วไป	37
1,662	050325	บ้านนาฝายเหนือ	สพป.ขอนแก่น เขต 4	โรงเรียนทั่วไป	37
1,663	050326	บ้านโนนแดงโคกเล่า	สพป.ขอนแก่น เขต 4	โรงเรียนทั่วไป	37
1,664	050328	บ้านหนองกุงซึ้ง	สพป.ขอนแก่น เขต 4	โรงเรียนทั่วไป	44
1,665	050329	บ้านหนองแวง	สพป.ขอนแก่น เขต 4	โรงเรียนทั่วไป	61

จำนวนโรงเรียนที่มีนักเรียนตั้งแต่ 1 คนขึ้นไป จากระบบ DMC ณ วันที่ 25 มิถุนายน 2564

สำนักนโยบายและแผนการศึกษาขั้นพื้นฐาน

กลุ่มที่ 1 กลุ่มโรงเรียนทั่วไปและโรงเรียน Stand Alone

ลำดับ	รหัส OBEC 6 หลัก	โรงเรียน	สพท.	กลุ่มโรงเรียน	จำนวนนักเรียน 25 มิ.ย.64
1,666	050330	คูสว่างสามัคคี	สพท.ขอนแก่น เขต 4	โรงเรียนทั่วไป	131
1,667	050332	บ้านคอกคี่แสนตอ	สพท.ขอนแก่น เขต 4	โรงเรียนทั่วไป	92
1,668	050333	บ้านคำมวมดงเย็น	สพท.ขอนแก่น เขต 4	โรงเรียนทั่วไป	42
1,669	050334	บ้านโนนหัวช้าง อ.น้ำพอง	สพท.ขอนแก่น เขต 4	โรงเรียนทั่วไป	28
1,670	050335	พระธาตุขามแก่น	สพท.ขอนแก่น เขต 4	โรงเรียนทั่วไป	122
1,671	050336	บ้านโนนเชือก	สพท.ขอนแก่น เขต 4	โรงเรียนทั่วไป	42
1,672	050338	บ้านสำโรง	สพท.ขอนแก่น เขต 4	โรงเรียนทั่วไป	174
1,673	050339	บ้านเหล่าใหญ่ประชาชนกุล	สพท.ขอนแก่น เขต 4	โรงเรียนทั่วไป	82
1,674	050340	บ้านหัวดง	สพท.ขอนแก่น เขต 4	โรงเรียนทั่วไป	62
1,675	050343	บ้านนาขาม	สพท.ขอนแก่น เขต 4	โรงเรียนทั่วไป	77
1,676	050344	บ้านนาคู	สพท.ขอนแก่น เขต 4	โรงเรียนทั่วไป	51
1,677	050346	บ้านหินลาด	สพท.ขอนแก่น เขต 4	โรงเรียนทั่วไป	35
1,678	050347	บ้านหัวบึง	สพท.ขอนแก่น เขต 4	โรงเรียนทั่วไป	88
1,679	050350	บ้านกุดกว้าง	สพท.ขอนแก่น เขต 4	โรงเรียนทั่วไป	70
1,680	050352	บ้านดัวงหนองหญ้ารังกา	สพท.ขอนแก่น เขต 4	โรงเรียนทั่วไป	64
1,681	050353	บ้านปากพอง	สพท.ขอนแก่น เขต 4	โรงเรียนทั่วไป	51
1,682	050354	บ้านหนองบัวน้อยห้วยโจดโนนขามแป	สพท.ขอนแก่น เขต 4	โรงเรียนทั่วไป	62
1,683	050356	บ้านห้วยไผ่หนองโน	สพท.ขอนแก่น เขต 4	โรงเรียนทั่วไป	120
1,684	050357	โคกสูงกุดน้ำใส	สพท.ขอนแก่น เขต 4	โรงเรียนทั่วไป	89
1,685	050358	บ้านคำมิด	สพท.ขอนแก่น เขต 4	โรงเรียนทั่วไป	34
1,686	050359	บ้านนาเรียง	สพท.ขอนแก่น เขต 4	โรงเรียนทั่วไป	121
1,687	050362	บ้านสร้างแข่งวังบัว	สพท.ขอนแก่น เขต 4	โรงเรียนทั่วไป	29
1,688	050363	บ้านเสียวโคกกลาง	สพท.ขอนแก่น เขต 4	โรงเรียนทั่วไป	127
1,689	050366	บ้านดงมัน	สพท.ขอนแก่น เขต 4	โรงเรียนทั่วไป	57
1,690	050367	บ้านนาศรีดงเค็ง	สพท.ขอนแก่น เขต 4	โรงเรียนทั่วไป	184
1,691	050368	บ้านสะเอาดหนองเรือ	สพท.ขอนแก่น เขต 4	โรงเรียนทั่วไป	31
1,692	050369	บ้านหนองหารจาง	สพท.ขอนแก่น เขต 4	โรงเรียนทั่วไป	38
1,693	050370	บ้านหนองอ้อโคกสว่าง	สพท.ขอนแก่น เขต 4	โรงเรียนทั่วไป	112
1,694	050371	บ้านห้วยเสือเต้น	สพท.ขอนแก่น เขต 4	โรงเรียนทั่วไป	81
1,695	050964	บ้านทุ่งโป่ง	สพท.ขอนแก่น เขต 4	โรงเรียนทั่วไป	87
1,696	050965	บ้านโนนจิก	สพท.ขอนแก่น เขต 4	โรงเรียนทั่วไป	42
1,697	050966	บ้านโนนสวรรค์เก่าเช่า	สพท.ขอนแก่น เขต 4	โรงเรียนทั่วไป	84
1,698	050967	บ้านพระบาทท่าเรือ	สพท.ขอนแก่น เขต 4	โรงเรียนทั่วไป	549
1,699	050969	บ้านภูคำเข้า	สพท.ขอนแก่น เขต 4	โรงเรียนทั่วไป	49
1,700	050972	บ้านคำบอนคุรุราษฎร์บำรุง	สพท.ขอนแก่น เขต 4	โรงเรียนทั่วไป	132
1,701	050973	บ้านโคกสว่าง	สพท.ขอนแก่น เขต 4	โรงเรียนทั่วไป	157
1,702	050975	บ้านหนองฝือ	สพท.ขอนแก่น เขต 4	โรงเรียนทั่วไป	48
1,703	050976	ห้วยยางวิทยาสรรพ์	สพท.ขอนแก่น เขต 4	โรงเรียนทั่วไป	202
1,704	050978	บ้านกุดกระหนวน	สพท.ขอนแก่น เขต 4	โรงเรียนทั่วไป	77
1,705	050979	นาคำพิทยาสรรพ์	สพท.ขอนแก่น เขต 4	โรงเรียนทั่วไป	120
1,706	050983	บ้านทรัพย์ภูพานคำปลายหลายหนองผักแว่น	สพท.ขอนแก่น เขต 4	โรงเรียนทั่วไป	25
1,707	050984	บ้านกุดเชียงมี	สพท.ขอนแก่น เขต 4	โรงเรียนทั่วไป	65
1,708	050986	บ้านดง (บึงไทรวิทยาคาร)	สพท.ขอนแก่น เขต 4	โรงเรียนทั่วไป	95
1,709	050987	บ้านบ่อ	สพท.ขอนแก่น เขต 4	โรงเรียนทั่วไป	122
1,710	050988	บ้านหนองแต้	สพท.ขอนแก่น เขต 4	โรงเรียนทั่วไป	64

จำนวนโรงเรียนที่มีนักเรียนตั้งแต่ 1 คนขึ้นไป จากระบบ DMC ณ วันที่ 25 มิถุนายน 2564

สำนักนโยบายและแผนการศึกษาขั้นพื้นฐาน

กลุ่มที่ 1 กลุ่มโรงเรียนทั่วไปและโรงเรียน Stand Alone

ลำดับ	รหัส OBEC 6 หลัก	โรงเรียน	สพท.	กลุ่มโรงเรียน	จำนวน นักเรียน 25 มิ.ย.64
1,711	050989	บ้านห้วยทรายศึกษา	สพท.ขอนแก่น เขต 4	โรงเรียนทั่วไป	109
1,712	050990	บ้านโคกกลางหนองไหลพิทยาสรรพ์	สพท.ขอนแก่น เขต 4	โรงเรียนทั่วไป	122
1,713	050991	บ้านโนนศิลาราษฎร์	สพท.ขอนแก่น เขต 4	โรงเรียนทั่วไป	63
1,714	050992	บ้านศาลาดินห้วยเตย	สพท.ขอนแก่น เขต 4	โรงเรียนทั่วไป	69
1,715	050994	บ้านหนองแสงน้อย	สพท.ขอนแก่น เขต 4	โรงเรียนทั่วไป	49
1,716	051019	บ้านสว่าง	สพท.ขอนแก่น เขต 4	โรงเรียนทั่วไป	58
1,717	051020	บ้านหนองกุงดิ่ง	สพท.ขอนแก่น เขต 4	โรงเรียนทั่วไป	102
1,718	051021	บ้านทูลบุเสลา	สพท.ขอนแก่น เขต 4	โรงเรียนทั่วไป	47
1,719	051024	บ้านโคกใหม่ยามม	สพท.ขอนแก่น เขต 4	โรงเรียนทั่วไป	102
1,720	051025	บ้านโคกใหม่ยามม สาขาบ้านดงขำ	สพท.ขอนแก่น เขต 4	โรงเรียนทั่วไป	29
1,721	051027	บ้านบ่อใหญ่	สพท.ขอนแก่น เขต 4	โรงเรียนทั่วไป	60
1,722	051028	บ้านหม้อ	สพท.ขอนแก่น เขต 4	โรงเรียนทั่วไป	34
1,723	051029	บ้านหนองบัวคำมูล	สพท.ขอนแก่น เขต 4	โรงเรียนทั่วไป	66
1,724	051030	บ้านแห้ว	สพท.ขอนแก่น เขต 4	โรงเรียนทั่วไป	145
1,725	050228	โคกม่วงศึกษา	สพท.ขอนแก่น เขต 5	โรงเรียนทั่วไป	191
1,726	050229	บ้านโป่งเอียด	สพท.ขอนแก่น เขต 5	โรงเรียนทั่วไป	43
1,727	050230	บ้านสุขสมบูรณ	สพท.ขอนแก่น เขต 5	โรงเรียนทั่วไป	29
1,728	050231	บ้านหนองโพงโพด	สพท.ขอนแก่น เขต 5	โรงเรียนทั่วไป	41
1,729	050233	บ้านหนองเสาเล้า	สพท.ขอนแก่น เขต 5	โรงเรียนทั่วไป	85
1,730	050234	หนองหว้าวิทยา	สพท.ขอนแก่น เขต 5	โรงเรียนทั่วไป	91
1,731	050236	บ้านนาสีนวน	สพท.ขอนแก่น เขต 5	โรงเรียนทั่วไป	96
1,732	050238	บ้านโนนอุดม	สพท.ขอนแก่น เขต 5	โรงเรียนทั่วไป	83
1,733	050239	บ้านสัมพันธ	สพท.ขอนแก่น เขต 5	โรงเรียนทั่วไป	124
1,734	050240	บ้านหอย "รัฐราษฎร์รังสรรค์"	สพท.ขอนแก่น เขต 5	โรงเรียนทั่วไป	88
1,735	050242	ชุมชนชุมแพ	สพท.ขอนแก่น เขต 5	โรงเรียนทั่วไป	425
1,736	050244	บ้านชุมแพ	สพท.ขอนแก่น เขต 5	โรงเรียนทั่วไป	219
1,737	050246	บ้านหนองบัวโนนเมือง	สพท.ขอนแก่น เขต 5	โรงเรียนทั่วไป	106
1,738	050247	ชุมแพชนูปถัมภ์	สพท.ขอนแก่น เขต 5	โรงเรียนทั่วไป	638
1,739	050252	บ้านโนนทองกลาง	สพท.ขอนแก่น เขต 5	โรงเรียนทั่วไป	2
1,740	050253	บ้านโนนสะอาดห้วยบั้งทิง	สพท.ขอนแก่น เขต 5	โรงเรียนทั่วไป	81
1,741	050254	ชุมชนฝักุดหิน-ท่าเตือ	สพท.ขอนแก่น เขต 5	โรงเรียนทั่วไป	24
1,742	050255	บ้านหนองสังข์	สพท.ขอนแก่น เขต 5	โรงเรียนทั่วไป	37
1,743	050257	บ้านหนองหว้าโพธิ์ศิลา	สพท.ขอนแก่น เขต 5	โรงเรียนทั่วไป	58
1,744	050258	นาหนองทุ่มวิทยาคม	สพท.ขอนแก่น เขต 5	โรงเรียนทั่วไป	286
1,745	050259	บ้านโนนโก	สพท.ขอนแก่น เขต 5	โรงเรียนทั่วไป	142
1,746	050264	บ้านหนองเขียดมิตรภาพที่ 205	สพท.ขอนแก่น เขต 5	โรงเรียนทั่วไป	188
1,747	050265	บ้านหนองหนามแห่ง	สพท.ขอนแก่น เขต 5	โรงเรียนทั่วไป	7
1,748	050268	บ้านธาตุ	สพท.ขอนแก่น เขต 5	โรงเรียนทั่วไป	129
1,749	050270	บ้านโนนบุรุษ	สพท.ขอนแก่น เขต 5	โรงเรียนทั่วไป	77
1,750	050271	บ้านโนนลาน	สพท.ขอนแก่น เขต 5	โรงเรียนทั่วไป	49
1,751	050273	บ้านร่องแซง	สพท.ขอนแก่น เขต 5	โรงเรียนทั่วไป	47
1,752	050274	เหมือดแอ่หนองบัว	สพท.ขอนแก่น เขต 5	โรงเรียนทั่วไป	52
1,753	050275	ก้องอุดมวิทยาคาร	สพท.ขอนแก่น เขต 5	โรงเรียนทั่วไป	92
1,754	050276	บ้านนาคำน้อย	สพท.ขอนแก่น เขต 5	โรงเรียนทั่วไป	65
1,755	050277	บ้านโป่งแห้ง	สพท.ขอนแก่น เขต 5	โรงเรียนทั่วไป	55

จำนวนโรงเรียนที่มีนักเรียนตั้งแต่ 1 คนขึ้นไป จากระบบ DMC ณ วันที่ 25 มิถุนายน 2564

สำนักนโยบายและแผนการศึกษาขั้นพื้นฐาน

กลุ่มที่ 1 กลุ่มโรงเรียนทั่วไปและโรงเรียน Stand Alone

ลำดับ	รหัส OBEC 6 หลัก	โรงเรียน	สพท.	กลุ่มโรงเรียน	จำนวนนักเรียน 25 มิ.ย.64
1,756	050279	วังหินลาดวังเจริญ	สพท.ขอนแก่น เขต 5	โรงเรียนทั่วไป	91
1,757	050280	วังหูกวางราษฎร์ผดุงวิทย์	สพท.ขอนแก่น เขต 5	โรงเรียนทั่วไป	122
1,758	050281	บ้านหนองไผ่นาคี	สพท.ขอนแก่น เขต 5	โรงเรียนทั่วไป	93
1,759	050284	โคกสูงสำราญ	สพท.ขอนแก่น เขต 5	โรงเรียนทั่วไป	3
1,760	050286	หนองขามวิทยาคาร	สพท.ขอนแก่น เขต 5	โรงเรียนทั่วไป	1,331
1,761	050287	ชุมชนหนองกะเน	สพท.ขอนแก่น เขต 5	โรงเรียนทั่วไป	306
1,762	050288	หนองไผ่พิทยาคม	สพท.ขอนแก่น เขต 5	โรงเรียนทั่วไป	204
1,763	050289	บ้านยอดห้วย	สพท.ขอนแก่น เขต 5	โรงเรียนทั่วไป	72
1,764	050290	บ้านนาเพียง	สพท.ขอนแก่น เขต 5	โรงเรียนทั่วไป	95
1,765	050291	โนนงามศึกษา	สพท.ขอนแก่น เขต 5	โรงเรียนทั่วไป	109
1,766	050292	บ้านหนองผือจำเริญพัฒนา	สพท.ขอนแก่น เขต 5	โรงเรียนทั่วไป	81
1,767	050293	บ้านโนนโพธิ์	สพท.ขอนแก่น เขต 5	โรงเรียนทั่วไป	45
1,768	050294	บ้านหนองไฮ	สพท.ขอนแก่น เขต 5	โรงเรียนทั่วไป	91
1,769	050564	บ้านเขาวง	สพท.ขอนแก่น เขต 5	โรงเรียนทั่วไป	45
1,770	050566	บ้านวังสาว	สพท.ขอนแก่น เขต 5	โรงเรียนทั่วไป	112
1,771	050567	บ้านสะแกเครือ	สพท.ขอนแก่น เขต 5	โรงเรียนทั่วไป	24
1,772	050568	บ้านสองคอน	สพท.ขอนแก่น เขต 5	โรงเรียนทั่วไป	34
1,773	050570	ชีพอนุสรณ์	สพท.ขอนแก่น เขต 5	โรงเรียนทั่วไป	133
1,774	050571	บ้านชำภูทอง	สพท.ขอนแก่น เขต 5	โรงเรียนทั่วไป	86
1,775	050573	บ้านน่าน้ำชา	สพท.ขอนแก่น เขต 5	โรงเรียนทั่วไป	42
1,776	050574	บ้านโนนคอม	สพท.ขอนแก่น เขต 5	โรงเรียนทั่วไป	138
1,777	050577	บ้านสว่างโนนสูง	สพท.ขอนแก่น เขต 5	โรงเรียนทั่วไป	23
1,778	050579	บ้านโคกรุ่น	สพท.ขอนแก่น เขต 5	โรงเรียนทั่วไป	75
1,779	050580	บ้านค้อ (เคนราษฎร์บำรุง)	สพท.ขอนแก่น เขต 5	โรงเรียนทั่วไป	43
1,780	050581	โนนศิลาโนนม่วงวิทยา	สพท.ขอนแก่น เขต 5	โรงเรียนทั่วไป	77
1,781	050582	บ้านโนนสำราญ	สพท.ขอนแก่น เขต 5	โรงเรียนทั่วไป	88
1,782	050585	หนองโพนนาหม้อ	สพท.ขอนแก่น เขต 5	โรงเรียนทั่วไป	59
1,783	050586	สวนกล้วยห้วยชันวิทยาคาร	สพท.ขอนแก่น เขต 5	โรงเรียนทั่วไป	69
1,784	050588	บ้านโคกสง่า	สพท.ขอนแก่น เขต 5	โรงเรียนทั่วไป	45
1,785	050589	ดินดำวังชัยวิทยา	สพท.ขอนแก่น เขต 5	โรงเรียนทั่วไป	141
1,786	050590	บ้านโพนเพ็กพิทยา	สพท.ขอนแก่น เขต 5	โรงเรียนทั่วไป	39
1,787	050591	บ้านหนองทุ่มโนนสวรรค์	สพท.ขอนแก่น เขต 5	โรงเรียนทั่วไป	49
1,788	050592	บ้านกุดแคนประชาสรรค์	สพท.ขอนแก่น เขต 5	โรงเรียนทั่วไป	55
1,789	050593	บ้านโคกกลางวิทยา	สพท.ขอนแก่น เขต 5	โรงเรียนทั่วไป	42
1,790	050595	บ้านทุ่งชมพู	สพท.ขอนแก่น เขต 5	โรงเรียนทั่วไป	60
1,791	050597	บ้านหนองพลวง	สพท.ขอนแก่น เขต 5	โรงเรียนทั่วไป	51
1,792	050598	บ้านห้วยชันหูกุดอนเพิ่มวิทยา	สพท.ขอนแก่น เขต 5	โรงเรียนทั่วไป	78
1,793	050600	บ้านกุดน้ำใส	สพท.ขอนแก่น เขต 5	โรงเรียนทั่วไป	54
1,794	050601	ไตรคามวิทยาสรรค์	สพท.ขอนแก่น เขต 5	โรงเรียนทั่วไป	124
1,795	050604	บ้านหนองย่างแลนหนองทุ่ม	สพท.ขอนแก่น เขต 5	โรงเรียนทั่วไป	36
1,796	050605	บ้านหนองลุมพุกบึงแสง	สพท.ขอนแก่น เขต 5	โรงเรียนทั่วไป	75
1,797	050606	บ้านหัวฝาย	สพท.ขอนแก่น เขต 5	โรงเรียนทั่วไป	70
1,798	050608	บ้านคำใหญ่	สพท.ขอนแก่น เขต 5	โรงเรียนทั่วไป	62
1,799	050609	นาหัวนาเจริญ	สพท.ขอนแก่น เขต 5	โรงเรียนทั่วไป	106
1,800	050610	บ้านโนนกระเดา	สพท.ขอนแก่น เขต 5	โรงเรียนทั่วไป	73

จำนวนโรงเรียนที่มีนักเรียนตั้งแต่ 1 คนขึ้นไป จากระบบ DMC ณ วันที่ 25 มิถุนายน 2564

สำนักนโยบายและแผนการศึกษาขั้นพื้นฐาน

กลุ่มที่ 1 กลุ่มโรงเรียนทั่วไปและโรงเรียน Stand Alone

ลำดับ	รหัส OBEC 6 หลัก	โรงเรียน	สพท.	กลุ่มโรงเรียน	จำนวน นักเรียน 25 มิ.ย.64
1,801	050611	โนนสมบูรณ์ประชาสรรค์	สพท.ขอนแก่น เขต 5	โรงเรียนทั่วไป	45
1,802	050612	โสภท้งศึกษา	สพท.ขอนแก่น เขต 5	โรงเรียนทั่วไป	137
1,803	050614	ห้วยชันวิทยา	สพท.ขอนแก่น เขต 5	โรงเรียนทั่วไป	68
1,804	050616	บ้านโคกสูงวิทยา	สพท.ขอนแก่น เขต 5	โรงเรียนทั่วไป	102
1,805	050617	บ้านแดง	สพท.ขอนแก่น เขต 5	โรงเรียนทั่วไป	44
1,806	050618	โพธิ์ทองหนองเตาปูนวิทยา	สพท.ขอนแก่น เขต 5	โรงเรียนทั่วไป	121
1,807	050619	บ้านหนองขาม	สพท.ขอนแก่น เขต 5	โรงเรียนทั่วไป	50
1,808	050621	บ้านนาเก่าเหนือ	สพท.ขอนแก่น เขต 5	โรงเรียนทั่วไป	1,116
1,809	050623	บ้านพระบาท	สพท.ขอนแก่น เขต 5	โรงเรียนทั่วไป	30
1,810	050625	บ้านหัน	สพท.ขอนแก่น เขต 5	โรงเรียนทั่วไป	64
1,811	050627	บ้านหัวทอง	สพท.ขอนแก่น เขต 5	โรงเรียนทั่วไป	53
1,812	050628	บ้านห้วยบง	สพท.ขอนแก่น เขต 5	โรงเรียนทั่วไป	39
1,813	050630	บ้านโคกไร่	สพท.ขอนแก่น เขต 5	โรงเรียนทั่วไป	71
1,814	050631	บ้านลำน้ำแซ่	สพท.ขอนแก่น เขต 5	โรงเรียนทั่วไป	45
1,815	050633	บ้านสงเปือย	สพท.ขอนแก่น เขต 5	โรงเรียนทั่วไป	62
1,816	050636	บ้านนาแพงครูรัฐสามัคคี	สพท.ขอนแก่น เขต 5	โรงเรียนทั่วไป	75
1,817	050637	บ้านเมืองเก่า	สพท.ขอนแก่น เขต 5	โรงเรียนทั่วไป	120
1,818	050639	บ้านหนองนาคำประชานุเคราะห์	สพท.ขอนแก่น เขต 5	โรงเรียนทั่วไป	72
1,819	050640	บ้านหนองบัว	สพท.ขอนแก่น เขต 5	โรงเรียนทั่วไป	69
1,820	050642	บ้านโคกสทกรมเทพรักษา	สพท.ขอนแก่น เขต 5	โรงเรียนทั่วไป	79
1,821	050643	บ้านวังขอนแก่น	สพท.ขอนแก่น เขต 5	โรงเรียนทั่วไป	6
1,822	050644	หนองกุงเขินหนองโนพัฒนา	สพท.ขอนแก่น เขต 5	โรงเรียนทั่วไป	265
1,823	050771	บ้านโนนทองกลางโนนไผ่งาม	สพท.ขอนแก่น เขต 5	โรงเรียนทั่วไป	81
1,824	050772	บ้านท่าช้างน้อยโนนสวรรค์	สพท.ขอนแก่น เขต 5	โรงเรียนทั่วไป	88
1,825	050773	บ้านผาน้ำเที่ยง	สพท.ขอนแก่น เขต 5	โรงเรียนทั่วไป	48
1,826	050774	บ้านบริบูรณ์	สพท.ขอนแก่น เขต 5	โรงเรียนทั่วไป	94
1,827	050775	บ้านป่าน	สพท.ขอนแก่น เขต 5	โรงเรียนทั่วไป	56
1,828	050776	บ้านพงษ์โนนประวัตติ	สพท.ขอนแก่น เขต 5	โรงเรียนทั่วไป	77
1,829	050777	ชุมชนบ้านสี่แยกโนนหัวนา	สพท.ขอนแก่น เขต 5	โรงเรียนทั่วไป	91
1,830	050778	ท่ากฤษุขร	สพท.ขอนแก่น เขต 5	โรงเรียนทั่วไป	69
1,831	050779	นาจานนาเจริญโนนหัน	สพท.ขอนแก่น เขต 5	โรงเรียนทั่วไป	156
1,832	050781	โนนสำราญหนองหญ้าขาว	สพท.ขอนแก่น เขต 5	โรงเรียนทั่วไป	86
1,833	050782	บ้านสารจอตระกูลอง	สพท.ขอนแก่น เขต 5	โรงเรียนทั่วไป	62
1,834	050783	หนองกระเปือวิทยาคม	สพท.ขอนแก่น เขต 5	โรงเรียนทั่วไป	72
1,835	050787	บ้านโนนงาม	สพท.ขอนแก่น เขต 5	โรงเรียนทั่วไป	50
1,836	050788	บ้านสวนสวรรค์	สพท.ขอนแก่น เขต 5	โรงเรียนทั่วไป	44
1,837	050791	บ้านหนองปลาชีวิ	สพท.ขอนแก่น เขต 5	โรงเรียนทั่วไป	75
1,838	050793	บ้านโนนหัวนาไฟประชาสรรค์	สพท.ขอนแก่น เขต 5	โรงเรียนทั่วไป	62
1,839	050794	บ้านบุงเม่นหนองตุ้	สพท.ขอนแก่น เขต 5	โรงเรียนทั่วไป	125
1,840	050795	บ้านปากห้วยฝาง	สพท.ขอนแก่น เขต 5	โรงเรียนทั่วไป	64
1,841	050796	บ้านโสภทตสวรรค์	สพท.ขอนแก่น เขต 5	โรงเรียนทั่วไป	120
1,842	050798	บ้านห้วยทรายขาว	สพท.ขอนแก่น เขต 5	โรงเรียนทั่วไป	29
1,843	050799	บ้านโคกป่ากุง	สพท.ขอนแก่น เขต 5	โรงเรียนทั่วไป	145
1,844	050800	บ้านท่าช้าง	สพท.ขอนแก่น เขต 5	โรงเรียนทั่วไป	61
1,845	050802	อนุบาลสีชมพู	สพท.ขอนแก่น เขต 5	โรงเรียนทั่วไป	123

จำนวนโรงเรียนที่มีนักเรียนตั้งแต่ 1 คนขึ้นไป จากระบบ DMC ณ วันที่ 25 มิถุนายน 2564

สำนักนโยบายและแผนการศึกษาขั้นพื้นฐาน

กลุ่มที่ 1 กลุ่มโรงเรียนทั่วไปและโรงเรียน Stand Alone

ลำดับ	รหัส OBEC 6 หลัก	โรงเรียน	สพท.	กลุ่มโรงเรียน	จำนวนนักเรียน 25 มิ.ย.64
1,846	050806	บ้านขมิ้นโนนหัวนา	สพท.ขอนแก่น เขต 5	โรงเรียนทั่วไป	197
1,847	050807	บ้านโคกกุ้งหินลาดโคกเจริญ	สพท.ขอนแก่น เขต 5	โรงเรียนทั่วไป	140
1,848	050808	บ้านโคกม่วง	สพท.ขอนแก่น เขต 5	โรงเรียนทั่วไป	59
1,849	050809	บ้านโคกไม้้งาม (สงเสริมวิทยา)	สพท.ขอนแก่น เขต 5	โรงเรียนทั่วไป	210
1,850	050811	บ้านโสกรัง กุดบัว วังทรายขาว	สพท.ขอนแก่น เขต 5	โรงเรียนทั่วไป	107
1,851	050812	บ้านสันติสุข	สพท.ขอนแก่น เขต 5	โรงเรียนทั่วไป	62
1,852	050813	บ้านหนองโก	สพท.ขอนแก่น เขต 5	โรงเรียนทั่วไป	51
1,853	050814	โสภเต็นวิทยาคม	สพท.ขอนแก่น เขต 5	โรงเรียนทั่วไป	131
1,854	050815	บ้านโสภจนวนดี	สพท.ขอนแก่น เขต 5	โรงเรียนทั่วไป	52
1,855	050817	บ้านหนองทุ่มประชาสรรค์	สพท.ขอนแก่น เขต 5	โรงเรียนทั่วไป	66
1,856	050819	บ้านช้างป่า	สพท.ขอนแก่น เขต 5	โรงเรียนทั่วไป	204
1,857	050822	บ้านวังขอนแก่นหนองหญ้าปล้อง	สพท.ขอนแก่น เขต 5	โรงเรียนทั่วไป	140
1,858	050824	บ้านนาอุดม	สพท.ขอนแก่น เขต 5	โรงเรียนทั่วไป	124
1,859	050825	บ้านนาหว้า	สพท.ขอนแก่น เขต 5	โรงเรียนทั่วไป	61
1,860	050826	บ้านป่าเสี้ยว	สพท.ขอนแก่น เขต 5	โรงเรียนทั่วไป	43
1,861	050828	บ้านสว่างดอนช้าง	สพท.ขอนแก่น เขต 5	โรงเรียนทั่วไป	76
1,862	050829	บ้านหนองกุงมนศึกษา	สพท.ขอนแก่น เขต 5	โรงเรียนทั่วไป	51
1,863	050830	บ้านหนองโนประชาสรรค์	สพท.ขอนแก่น เขต 5	โรงเรียนทั่วไป	97
1,864	050831	บ้านหนองแสงสามัคคี	สพท.ขอนแก่น เขต 5	โรงเรียนทั่วไป	43
1,865	050832	บ้านหาด	สพท.ขอนแก่น เขต 5	โรงเรียนทั่วไป	66
1,866	050833	ชุมชนบ้านโพนสว่างดอนโมง	สพท.ขอนแก่น เขต 5	โรงเรียนทั่วไป	135
1,867	050834	สะอาดประชาสรรค์	สพท.ขอนแก่น เขต 5	โรงเรียนทั่วไป	50
1,868	050837	บ้านหัวนาจรเข้หนองแปน	สพท.ขอนแก่น เขต 5	โรงเรียนทั่วไป	152
1,869	050838	บ้านหัวบึงสว่าง	สพท.ขอนแก่น เขต 5	โรงเรียนทั่วไป	46
1,870	050841	โพธิ์ตากวิทยา	สพท.ขอนแก่น เขต 5	โรงเรียนทั่วไป	88
1,871	050842	บ้านหนองฝือราษฎร์ประสิทธิ์	สพท.ขอนแก่น เขต 5	โรงเรียนทั่วไป	165
1,872	050843	บ้านหนองเม็กหนองทุ่มโนนศิลาประชาสรรค์	สพท.ขอนแก่น เขต 5	โรงเรียนทั่วไป	47
1,873	050844	บ้านหนองสระ	สพท.ขอนแก่น เขต 5	โรงเรียนทั่วไป	41
1,874	050846	บ้านกุดกว้าง	สพท.ขอนแก่น เขต 5	โรงเรียนทั่วไป	48
1,875	050847	บ้านชนวนนคร	สพท.ขอนแก่น เขต 5	โรงเรียนทั่วไป	98
1,876	050848	บ้านโคกสูงวิทยานุกูล	สพท.ขอนแก่น เขต 5	โรงเรียนทั่วไป	57
1,877	050849	บ้านนาเปือย	สพท.ขอนแก่น เขต 5	โรงเรียนทั่วไป	67
1,878	050850	บ้านโนนตู่นองแวง	สพท.ขอนแก่น เขต 5	โรงเรียนทั่วไป	31
1,879	050853	บ้านร่องสมอ	สพท.ขอนแก่น เขต 5	โรงเรียนทั่วไป	81
1,880	050854	บ้านหว้า	สพท.ขอนแก่น เขต 5	โรงเรียนทั่วไป	304
1,881	050855	บ้านห้วยม่วง	สพท.ขอนแก่น เขต 5	โรงเรียนทั่วไป	43
1,882	050856	บ้านกุดแคน	สพท.ขอนแก่น เขต 5	โรงเรียนทั่วไป	54
1,883	050858	บ้านโนนทอง	สพท.ขอนแก่น เขต 5	โรงเรียนทั่วไป	238
1,884	050859	บ้านฝางน้อย	สพท.ขอนแก่น เขต 5	โรงเรียนทั่วไป	52
1,885	050860	บ้านภูมุลเข้	สพท.ขอนแก่น เขต 5	โรงเรียนทั่วไป	69
1,886	050861	บ้านสระพังชำ	สพท.ขอนแก่น เขต 5	โรงเรียนทั่วไป	45
1,887	050862	บ้านหนองเขื่อนช้าง	สพท.ขอนแก่น เขต 5	โรงเรียนทั่วไป	56
1,888	050863	บ้านหนองนกเขียนประชาอุปถัมภ์	สพท.ขอนแก่น เขต 5	โรงเรียนทั่วไป	62
1,889	050864	บ้านห้วยอรุณหินลาด	สพท.ขอนแก่น เขต 5	โรงเรียนทั่วไป	81
1,890	050865	บ้านห้วยทรายทอง	สพท.ขอนแก่น เขต 5	โรงเรียนทั่วไป	15

จำนวนโรงเรียนที่มีนักเรียนตั้งแต่ 1 คนขึ้นไป จากระบบ DMC ณ วันที่ 25 มิถุนายน 2564

สำนักนโยบายและแผนการศึกษาขั้นพื้นฐาน

กลุ่มที่ 1 กลุ่มโรงเรียนทั่วไปและโรงเรียน Stand Alone

ลำดับ	รหัส OBEC 6 หลัก	โรงเรียน	สพท.	กลุ่มโรงเรียน	จำนวน นักเรียน 25 มิ.ย.64
1,891	050866	โคกกลางโนนคุณโนนศิลา	สพป.ขอนแก่น เขต 5	โรงเรียนทั่วไป	194
1,892	050867	บ้านโคกกลางหนองแปน	สพป.ขอนแก่น เขต 5	โรงเรียนทั่วไป	39
1,893	050868	บ้านดอนหันโนนหินแห่	สพป.ขอนแก่น เขต 5	โรงเรียนทั่วไป	61
1,894	050869	บ้านโนนจันทัยแสงพรสวรรค์	สพป.ขอนแก่น เขต 5	โรงเรียนทั่วไป	61
1,895	050870	โนนพันเรือชะยาววิทยา	สพป.ขอนแก่น เขต 5	โรงเรียนทั่วไป	125
1,896	050872	บ้านสารภูจินาสาด	สพป.ขอนแก่น เขต 5	โรงเรียนทั่วไป	128
1,897	050873	บ้านหนองตาไ้ดลาดหนองแก	สพป.ขอนแก่น เขต 5	โรงเรียนทั่วไป	109
1,898	050874	บ้านหนองลุมพุกโนนสว่าง	สพป.ขอนแก่น เขต 5	โรงเรียนทั่วไป	32
1,899	050875	บ้านโนนหนองแวง	สพป.ขอนแก่น เขต 5	โรงเรียนทั่วไป	65
1,900	050876	ชุมชนหนองเรือ	สพป.ขอนแก่น เขต 5	โรงเรียนทั่วไป	1,032
1,901	050877	บ้านกุดฉิมพิทยาคาร	สพป.ขอนแก่น เขต 5	โรงเรียนทั่วไป	66
1,902	050878	ท่าศาลาวิทยา	สพป.ขอนแก่น เขต 5	โรงเรียนทั่วไป	41
1,903	050880	บ้านหนองกุงประชารัฐบำรุง	สพป.ขอนแก่น เขต 5	โรงเรียนทั่วไป	16
1,904	050882	หนองไฮประชารัฐ	สพป.ขอนแก่น เขต 5	โรงเรียนทั่วไป	37
1,905	050883	บ้านเหล่าประชานุเคราะห์	สพป.ขอนแก่น เขต 5	โรงเรียนทั่วไป	21
1,906	050884	บ้านดอนแถม	สพป.ขอนแก่น เขต 5	โรงเรียนทั่วไป	111
1,907	050885	บ้านดอนหันสระบัว	สพป.ขอนแก่น เขต 5	โรงเรียนทั่วไป	62
1,908	050886	บ้านน้ำจืด	สพป.ขอนแก่น เขต 5	โรงเรียนทั่วไป	55
1,909	050888	บ้านหนองแวงภูเขา	สพป.ขอนแก่น เขต 5	โรงเรียนทั่วไป	153
1,910	050889	บ้านหนองหัวป่าประชารัฐ	สพป.ขอนแก่น เขต 5	โรงเรียนทั่วไป	37
1,911	050890	บ้านเหมือดแอ่ภูเม็ง	สพป.ขอนแก่น เขต 5	โรงเรียนทั่วไป	64
1,912	051031	นาหม้อโนนลานประชาสรรค์	สพป.ขอนแก่น เขต 5	โรงเรียนทั่วไป	182
1,913	051032	บ้านกุดธาตุ	สพป.ขอนแก่น เขต 5	โรงเรียนทั่วไป	229
1,914	051033	บ้านโคกนาฝาย	สพป.ขอนแก่น เขต 5	โรงเรียนทั่วไป	86
1,915	051035	บ้านสะอาด	สพป.ขอนแก่น เขต 5	โรงเรียนทั่วไป	139
1,916	051036	บ้านหัวภู	สพป.ขอนแก่น เขต 5	โรงเรียนทั่วไป	40
1,917	051037	หนองแวงวิทยา	สพป.ขอนแก่น เขต 5	โรงเรียนทั่วไป	131
1,918	051039	บ้านศาลาดิน	สพป.ขอนแก่น เขต 5	โรงเรียนทั่วไป	41
1,919	051040	บ้านหนองกุงคชสาร	สพป.ขอนแก่น เขต 5	โรงเรียนทั่วไป	32
1,920	051042	บ้านหนองพุ้วังหินชา	สพป.ขอนแก่น เขต 5	โรงเรียนทั่วไป	66
1,921	051043	บ้านหนองหญ้าปล้องหนองหว้า	สพป.ขอนแก่น เขต 5	โรงเรียนทั่วไป	107
1,922	051044	บ้านหนองหอย	สพป.ขอนแก่น เขต 5	โรงเรียนทั่วไป	74
1,923	051045	บ้านคึมชาติประชาสรรค์	สพป.ขอนแก่น เขต 5	โรงเรียนทั่วไป	26
1,924	051086	บ้านโนนโก สาขาบ้านชำผักหนาม	สพป.ขอนแก่น เขต 5	โรงเรียนทั่วไป	31
1,925	060002	บ้านคลองน้ำใส (บุญประชานุกุล)	สพป.จันทบุรี เขต 1	โรงเรียนทั่วไป	249
1,926	060005	บ้านชำโสม	สพป.จันทบุรี เขต 1	โรงเรียนทั่วไป	79
1,927	060012	วัดพลับ (จันทบุรีชบาอุทิศ)	สพป.จันทบุรี เขต 1	โรงเรียนทั่วไป	64
1,928	060013	บ้านท่าฉลอบ	สพป.จันทบุรี เขต 1	โรงเรียนทั่วไป	54
1,929	060014	วัดจันทนาราม (ศรีรองเมืองอุทิศ)	สพป.จันทบุรี เขต 1	โรงเรียนทั่วไป	411
1,930	060015	วัดคอนตาล	สพป.จันทบุรี เขต 1	โรงเรียนทั่วไป	180
1,931	060017	วัดโป่งแรด(ปกุนพิทยาคาร)	สพป.จันทบุรี เขต 1	โรงเรียนทั่วไป	84
1,932	060019	วัดเนินสูง (วิชัยนารายณ์ราษฎร์บำรุง)	สพป.จันทบุรี เขต 1	โรงเรียนทั่วไป	122
1,933	060020	วัดคมบาง (เพิ่มพิทยาคาร)	สพป.จันทบุรี เขต 1	โรงเรียนทั่วไป	31
1,934	060023	วัดเสม็ดงาม(เพิ่มพิทยาคาร)	สพป.จันทบุรี เขต 1	โรงเรียนทั่วไป	23
1,935	060024	วัดเนินโพธิ์(สวาสดีราษฎร์อุปลัมภ์)	สพป.จันทบุรี เขต 1	โรงเรียนทั่วไป	55

จำนวนโรงเรียนที่มีนักเรียนตั้งแต่ 1 คนขึ้นไป จากระบบ DMC ณ วันที่ 25 มิถุนายน 2564

สำนักนโยบายและแผนการศึกษาขั้นพื้นฐาน

กลุ่มที่ 1 กลุ่มโรงเรียนทั่วไปและโรงเรียน Stand Alone

ลำดับ	รหัส OBEC 6 หลัก	โรงเรียน	สพท.	กลุ่มโรงเรียน	จำนวนนักเรียน 25 มิ.ย.64
1,936	060026	วัดเกาะขวาง (สังฆาราชราษฎร์รังสรรค์)	สพท.จันทบุรี เขต 1	โรงเรียนทั่วไป	115
1,937	060028	วัดเกาะโตนด (จันทร์ศีลราษฎร์ประสิทธิ์)	สพท.จันทบุรี เขต 1	โรงเรียนทั่วไป	93
1,938	060030	วัดเขาน้อย(ปูนประชาชนกุล)	สพท.จันทบุรี เขต 1	โรงเรียนทั่วไป	62
1,939	060033	บ้านคลองกะพง	สพท.จันทบุรี เขต 1	โรงเรียนทั่วไป	107
1,940	060036	บ้านมาบโอน	สพท.จันทบุรี เขต 1	โรงเรียนทั่วไป	48
1,941	060039	ไทยรัฐวิทยา 14 (ท่าใหม่บ้านสัว)	สพท.จันทบุรี เขต 1	โรงเรียนทั่วไป	32
1,942	060045	บ้านสังข์ทอง	สพท.จันทบุรี เขต 1	โรงเรียนทั่วไป	42
1,943	060048	วัดทุ่งเบญจา	สพท.จันทบุรี เขต 1	โรงเรียนทั่วไป	105
1,944	060049	บ้านสะพานเล็ก	สพท.จันทบุรี เขต 1	โรงเรียนทั่วไป	84
1,945	060050	บ้านศรีธาตุตะพง	สพท.จันทบุรี เขต 1	โรงเรียนทั่วไป	81
1,946	060052	บ้านตาเลียว	สพท.จันทบุรี เขต 1	โรงเรียนทั่วไป	144
1,947	060053	บ้านวังปลา	สพท.จันทบุรี เขต 1	โรงเรียนทั่วไป	55
1,948	060054	บ้านแก่งน้อย	สพท.จันทบุรี เขต 1	โรงเรียนทั่วไป	39
1,949	060057	วัดคลองขุด	สพท.จันทบุรี เขต 1	โรงเรียนทั่วไป	35
1,950	060058	วัดหมูตุด	สพท.จันทบุรี เขต 1	โรงเรียนทั่วไป	46
1,951	060061	บ้านตาหม้อ(กิจกาญจนราษฎร์อุทิศ)	สพท.จันทบุรี เขต 1	โรงเรียนทั่วไป	26
1,952	060063	วัดท่าศาลา	สพท.จันทบุรี เขต 1	โรงเรียนทั่วไป	45
1,953	060066	วัดโขมง(แจงพิทยาคาร)	สพท.จันทบุรี เขต 1	โรงเรียนทั่วไป	27
1,954	060180	วัดเขาวงกตจรูญสงคราม(สำนักงานสลากกินแบ่งสงเคราะห์88	สพท.จันทบุรี เขต 1	โรงเรียนทั่วไป	136
1,955	060183	บ้านขอยสอง(อภิชาติราษฎร์อุปลัมภ์)	สพท.จันทบุรี เขต 1	โรงเรียนทั่วไป	153
1,956	060184	บ้านเนินจำปา	สพท.จันทบุรี เขต 1	โรงเรียนทั่วไป	567
1,957	060186	บ้านบ่อไฟไหม้	สพท.จันทบุรี เขต 1	โรงเรียนทั่วไป	132
1,958	060187	บ้านคลองครก	สพท.จันทบุรี เขต 1	โรงเรียนทั่วไป	240
1,959	060190	วัดแก่งทางแมว	สพท.จันทบุรี เขต 1	โรงเรียนทั่วไป	273
1,960	060191	บ้านประแกต	สพท.จันทบุรี เขต 1	โรงเรียนทั่วไป	84
1,961	060192	บ้านโคกวัด	สพท.จันทบุรี เขต 1	โรงเรียนทั่วไป	123
1,962	060193	บ้านโป่งวัว	สพท.จันทบุรี เขต 1	โรงเรียนทั่วไป	104
1,963	060194	บ้านหนองบัวทอง	สพท.จันทบุรี เขต 1	โรงเรียนทั่วไป	122
1,964	060199	วัดโชดหอย(ละเมียดราษฎร์นุเคราะห์)	สพท.จันทบุรี เขต 1	โรงเรียนทั่วไป	31
1,965	060200	วัดนาซา	สพท.จันทบุรี เขต 1	โรงเรียนทั่วไป	45
1,966	060201	วัดหนองไทร	สพท.จันทบุรี เขต 1	โรงเรียนทั่วไป	100
1,967	060202	บ้านห้างกระแจะ(สวัสดิชัยอุปลัมภ์)	สพท.จันทบุรี เขต 1	โรงเรียนทั่วไป	255
1,968	060204	วัดหนองสีงา (ประถมนุรณัฐราษฎร์สงเคราะห์)	สพท.จันทบุรี เขต 1	โรงเรียนทั่วไป	46
1,969	060210	บ้านเขามะปริง	สพท.จันทบุรี เขต 1	โรงเรียนทั่วไป	62
1,970	060211	บ้านยางระหง	สพท.จันทบุรี เขต 1	โรงเรียนทั่วไป	79
1,971	060212	วัดนายายอาม	สพท.จันทบุรี เขต 1	โรงเรียนทั่วไป	50
1,972	060213	บ้านต้นกระบก	สพท.จันทบุรี เขต 1	โรงเรียนทั่วไป	180
1,973	060228	วัดขุนซ่อง สาขาบ้านโป่งเกตุ	สพท.จันทบุรี เขต 1	โรงเรียนทั่วไป	97
1,974	060093	วัดบางชัน	สพท.จันทบุรี เขต 2	Stand alone	33
1,975	060094	วัดเกาะจิก	สพท.จันทบุรี เขต 2	Stand alone	8
1,976	060068	วัดตะปอนใหญ่	สพท.จันทบุรี เขต 2	โรงเรียนทั่วไป	67
1,977	060070	บ้านหนองเสม็ด	สพท.จันทบุรี เขต 2	โรงเรียนทั่วไป	64
1,978	060073	วัดซึ่งล่าง (ประชาอุทิศพิทยาคาร)	สพท.จันทบุรี เขต 2	โรงเรียนทั่วไป	50
1,979	060075	วัดซึ่งบน	สพท.จันทบุรี เขต 2	โรงเรียนทั่วไป	61
1,980	060077	บ้านช้างข้าม	สพท.จันทบุรี เขต 2	โรงเรียนทั่วไป	75

จำนวนโรงเรียนที่มีนักเรียนตั้งแต่ 1 คนขึ้นไป จากระบบ DMC ณ วันที่ 25 มิถุนายน 2564

สำนักนโยบายและแผนการศึกษาขั้นพื้นฐาน

กลุ่มที่ 1 กลุ่มโรงเรียนทั่วไปและโรงเรียน Stand Alone

ลำดับ	รหัส OBEC 6 หลัก	โรงเรียน	สพท.	กลุ่มโรงเรียน	จำนวน นักเรียน 25 มิ.ย.64
1,981	060079	วัดวังสรรพรส	สพป.จันทบุรี เขต 2	โรงเรียนทั่วไป	87
1,982	060085	วัดสะตอน้อย	สพป.จันทบุรี เขต 2	โรงเรียนทั่วไป	129
1,983	060087	บ้านเขาทอง	สพป.จันทบุรี เขต 2	โรงเรียนทั่วไป	135
1,984	060088	บ้านโชคดี	สพป.จันทบุรี เขต 2	โรงเรียนทั่วไป	135
1,985	060089	บ้านป่อ	สพป.จันทบุรี เขต 2	โรงเรียนทั่วไป	95
1,986	060091	บ้านหนองระหาน	สพป.จันทบุรี เขต 2	โรงเรียนทั่วไป	59
1,987	060092	บ้านทรัพย์สินพูน	สพป.จันทบุรี เขต 2	โรงเรียนทั่วไป	80
1,988	060097	วัดบ้านอ่าง	สพป.จันทบุรี เขต 2	โรงเรียนทั่วไป	101
1,989	060099	บ้านทุ่งบอน	สพป.จันทบุรี เขต 2	โรงเรียนทั่วไป	26
1,990	060100	วัดวังจะอ้าย	สพป.จันทบุรี เขต 2	โรงเรียนทั่วไป	170
1,991	060103	วัดน้ำรัก	สพป.จันทบุรี เขต 2	โรงเรียนทั่วไป	123
1,992	060107	บ้านวังตัก	สพป.จันทบุรี เขต 2	โรงเรียนทั่วไป	61
1,993	060109	วัดมะทาย	สพป.จันทบุรี เขต 2	โรงเรียนทั่วไป	153
1,994	060110	วัดโป่ง	สพป.จันทบุรี เขต 2	โรงเรียนทั่วไป	144
1,995	060111	บ้านทัพนคร	สพป.จันทบุรี เขต 2	โรงเรียนทั่วไป	68
1,996	060112	วัดปากน้ำ (ประสาทวิทยาคาร)	สพป.จันทบุรี เขต 2	โรงเรียนทั่วไป	121
1,997	060113	ปากน้ำแหลมสิงห์	สพป.จันทบุรี เขต 2	โรงเรียนทั่วไป	48
1,998	060117	บ้านคลองกลอย	สพป.จันทบุรี เขต 2	โรงเรียนทั่วไป	120
1,999	060124	บ้านน้ำตกพลี	สพป.จันทบุรี เขต 2	โรงเรียนทั่วไป	88
2,000	060128	บ้านอิมุย	สพป.จันทบุรี เขต 2	โรงเรียนทั่วไป	100
2,001	060129	บ้านเกาะเปริด (เจริญรัตนราษฎร์นุกูล)	สพป.จันทบุรี เขต 2	โรงเรียนทั่วไป	50
2,002	060131	บ้านคลองใหญ่	สพป.จันทบุรี เขต 2	โรงเรียนทั่วไป	46
2,003	060134	บ้านทุ่งม่วง	สพป.จันทบุรี เขต 2	โรงเรียนทั่วไป	126
2,004	060135	วัดพังงอน	สพป.จันทบุรี เขต 2	โรงเรียนทั่วไป	192
2,005	060136	บ้านทุ่งกร่าง	สพป.จันทบุรี เขต 2	โรงเรียนทั่วไป	139
2,006	060137	บ้านดงจิก	สพป.จันทบุรี เขต 2	โรงเรียนทั่วไป	162
2,007	060138	บ้านคลองตาแดง	สพป.จันทบุรี เขต 2	โรงเรียนทั่วไป	154
2,008	060139	บ้านคลองคต	สพป.จันทบุรี เขต 2	โรงเรียนทั่วไป	142
2,009	060141	บ้านใหม่	สพป.จันทบุรี เขต 2	โรงเรียนทั่วไป	92
2,010	060142	บ้านเขาหอม	สพป.จันทบุรี เขต 2	โรงเรียนทั่วไป	170
2,011	060143	บ้านทรัพย์ประเมิน	สพป.จันทบุรี เขต 2	โรงเรียนทั่วไป	110
2,012	060144	บ้านสามสิบพัฒนา	สพป.จันทบุรี เขต 2	โรงเรียนทั่วไป	135
2,013	060145	บ้านหนองบอน	สพป.จันทบุรี เขต 2	โรงเรียนทั่วไป	109
2,014	060146	วัดผักกาด	สพป.จันทบุรี เขต 2	โรงเรียนทั่วไป	151
2,015	060149	บ้านป่าวิไล	สพป.จันทบุรี เขต 2	โรงเรียนทั่วไป	180
2,016	060150	บ้านเนินดินแดง	สพป.จันทบุรี เขต 2	โรงเรียนทั่วไป	131
2,017	060151	บ้านแหลม	สพป.จันทบุรี เขต 2	โรงเรียนทั่วไป	177
2,018	060152	บ้านโพธิ์	สพป.จันทบุรี เขต 2	โรงเรียนทั่วไป	130
2,019	060154	บ้านแปลง	สพป.จันทบุรี เขต 2	โรงเรียนทั่วไป	208
2,020	060155	บ้านจางวาง	สพป.จันทบุรี เขต 2	โรงเรียนทั่วไป	136
2,021	060156	บ้านนาสนาดัก	สพป.จันทบุรี เขต 2	โรงเรียนทั่วไป	137
2,022	060158	บ้านคลองบอน	สพป.จันทบุรี เขต 2	โรงเรียนทั่วไป	188
2,023	060159	บ้านตามูล (รัฐประชาสงเคราะห์)	สพป.จันทบุรี เขต 2	โรงเรียนทั่วไป	311
2,024	060160	วัดสำโรง	สพป.จันทบุรี เขต 2	โรงเรียนทั่วไป	482
2,025	060163	สตรีวิทยาอุบลรัตน์ 2	สพป.จันทบุรี เขต 2	โรงเรียนทั่วไป	150

จำนวนโรงเรียนที่มีนักเรียนตั้งแต่ 1 คนขึ้นไป จากระบบ DMC ณ วันที่ 25 มิถุนายน 2564

สำนักนโยบายและแผนการศึกษาขั้นพื้นฐาน

กลุ่มที่ 1 กลุ่มโรงเรียนทั่วไปและโรงเรียน Stand Alone

ลำดับ	รหัส OBEC 6 หลัก	โรงเรียน	สพท.	กลุ่มโรงเรียน	จำนวนนักเรียน 25 มิ.ย.64
2,026	060165	บ้านสวนส้ม	สพป.จันทบุรี เขต 2	โรงเรียนทั่วไป	241
2,027	060167	บ้านสมเด็จพระยาอุปกัมภัก	สพป.จันทบุรี เขต 2	โรงเรียนทั่วไป	127
2,028	060168	โฆวินทะ	สพป.จันทบุรี เขต 2	โรงเรียนทั่วไป	65
2,029	060169	หนองมะค่า	สพป.จันทบุรี เขต 2	โรงเรียนทั่วไป	130
2,030	060170	บ้านไผ่ล้อมสามัคคี	สพป.จันทบุรี เขต 2	โรงเรียนทั่วไป	255
2,031	060171	บ้านเขาแก้ว	สพป.จันทบุรี เขต 2	โรงเรียนทั่วไป	161
2,032	060172	บ้านกระทิงทอง	สพป.จันทบุรี เขต 2	โรงเรียนทั่วไป	101
2,033	060174	บ้านไทรงาม	สพป.จันทบุรี เขต 2	โรงเรียนทั่วไป	168
2,034	060176	บ้านทับสงฆ์	สพป.จันทบุรี เขต 2	โรงเรียนทั่วไป	215
2,035	060177	ส.ไทยเสรีอุตสาหกรรม 2	สพป.จันทบุรี เขต 2	โรงเรียนทั่วไป	207
2,036	060178	บ้านโป่งเจริญชัย	สพป.จันทบุรี เขต 2	โรงเรียนทั่วไป	117
2,037	060217	บ้านคลองน้ำเป็น	สพป.จันทบุรี เขต 2	โรงเรียนทั่วไป	144
2,038	060218	บ้านชากไทย	สพป.จันทบุรี เขต 2	โรงเรียนทั่วไป	103
2,039	060221	วัดพลวง	สพป.จันทบุรี เขต 2	โรงเรียนทั่วไป	219
2,040	060224	วัดน้ำขุ่น	สพป.จันทบุรี เขต 2	โรงเรียนทั่วไป	274
2,041	060226	วัดคลองตะเคียน	สพป.จันทบุรี เขต 2	โรงเรียนทั่วไป	333
2,042	060227	วัดทุ่งกบิล	สพป.จันทบุรี เขต 2	โรงเรียนทั่วไป	156
2,043	070002	วัดเทพนิมิตร	สพป.ฉะเชิงเทรา เขต 1	โรงเรียนทั่วไป	67
2,044	070004	วัดราษฎร์ศรัทธาทำ	สพป.ฉะเชิงเทรา เขต 1	โรงเรียนทั่วไป	164
2,045	070005	วัดนิโครธาราม	สพป.ฉะเชิงเทรา เขต 1	โรงเรียนทั่วไป	44
2,046	070011	วัดเกาะจันทาราม	สพป.ฉะเชิงเทรา เขต 1	โรงเรียนทั่วไป	34
2,047	070012	วัดสมานรัตนาราม	สพป.ฉะเชิงเทรา เขต 1	โรงเรียนทั่วไป	57
2,048	070018	บ้านวนท่าแครง	สพป.ฉะเชิงเทรา เขต 1	โรงเรียนทั่วไป	192
2,049	070019	วัดบางพระ	สพป.ฉะเชิงเทรา เขต 1	โรงเรียนทั่วไป	187
2,050	070020	วัดโพธาราม	สพป.ฉะเชิงเทรา เขต 1	โรงเรียนทั่วไป	145
2,051	070025	วัดแพรงนกเอี้ยง	สพป.ฉะเชิงเทรา เขต 1	โรงเรียนทั่วไป	47
2,052	070026	บ้านแขวงกลิ่น	สพป.ฉะเชิงเทรา เขต 1	โรงเรียนทั่วไป	49
2,053	070030	บ้านคลองเจ้า	สพป.ฉะเชิงเทรา เขต 1	โรงเรียนทั่วไป	106
2,054	070031	วัดบางปลาน้ำ	สพป.ฉะเชิงเทรา เขต 1	โรงเรียนทั่วไป	159
2,055	070032	วัดคูโพนสมโสธร	สพป.ฉะเชิงเทรา เขต 1	โรงเรียนทั่วไป	169
2,056	070033	บ้านวังตะเคียน	สพป.ฉะเชิงเทรา เขต 1	โรงเรียนทั่วไป	191
2,057	070034	วัดจรเข้ขี้	สพป.ฉะเชิงเทรา เขต 1	โรงเรียนทั่วไป	54
2,058	070035	สุเหร่าลาดน้ำขาว	สพป.ฉะเชิงเทรา เขต 1	โรงเรียนทั่วไป	138
2,059	070037	สุเหร่าหลวงแพ่ง	สพป.ฉะเชิงเทรา เขต 1	โรงเรียนทั่วไป	80
2,060	070038	สุเหร่าคลองใหญ่	สพป.ฉะเชิงเทรา เขต 1	โรงเรียนทั่วไป	262
2,061	070039	บ้านเกาะดอน	สพป.ฉะเชิงเทรา เขต 1	โรงเรียนทั่วไป	68
2,062	070040	ตลาดเปรี๊ญ	สพป.ฉะเชิงเทรา เขต 1	โรงเรียนทั่วไป	47
2,063	070065	บึงเทพยา	สพป.ฉะเชิงเทรา เขต 1	โรงเรียนทั่วไป	93
2,064	070067	สุเหร่าใหม่ปากคลอง 17	สพป.ฉะเชิงเทรา เขต 1	โรงเรียนทั่วไป	116
2,065	070068	สุเหร่าแคราย	สพป.ฉะเชิงเทรา เขต 1	โรงเรียนทั่วไป	239
2,066	070069	สิทธิสุนทรอุทิศ	สพป.ฉะเชิงเทรา เขต 1	โรงเรียนทั่วไป	32
2,067	070071	วัดนิลราษฎร์ศรัทธาบำรุง	สพป.ฉะเชิงเทรา เขต 1	โรงเรียนทั่วไป	39
2,068	070072	วัดญาณรังษาราม	สพป.ฉะเชิงเทรา เขต 1	โรงเรียนทั่วไป	120
2,069	070073	ปากคลองบางขนาก	สพป.ฉะเชิงเทรา เขต 1	โรงเรียนทั่วไป	143
2,070	070077	วัดประชาบำรุง	สพป.ฉะเชิงเทรา เขต 1	โรงเรียนทั่วไป	199

จำนวนโรงเรียนที่มีนักเรียนตั้งแต่ 1 คนขึ้นไป จากระบบ DMC ณ วันที่ 25 มิถุนายน 2564

สำนักนโยบายและแผนการศึกษาขั้นพื้นฐาน

กลุ่มที่ 1 กลุ่มโรงเรียนทั่วไปและโรงเรียน Stand Alone

ลำดับ	รหัส OBEC 6 หลัก	โรงเรียน	สพท.	กลุ่มโรงเรียน	จำนวนนักเรียน 25 มิ.ย.64
2,071	070079	วัดบางไทร	สพป.ฉะเชิงเทรา เขต 1	โรงเรียนทั่วไป	86
2,072	070080	วัดตะพังคลี	สพป.ฉะเชิงเทรา เขต 1	โรงเรียนทั่วไป	53
2,073	070081	บึงสิงโต	สพป.ฉะเชิงเทรา เขต 1	โรงเรียนทั่วไป	274
2,074	070082	วัดคลอง 18	สพป.ฉะเชิงเทรา เขต 1	โรงเรียนทั่วไป	272
2,075	070083	วัดพุทธอุดมวิหาร	สพป.ฉะเชิงเทรา เขต 1	โรงเรียนทั่วไป	48
2,076	070084	สุเหร่าคลอง 18	สพป.ฉะเชิงเทรา เขต 1	โรงเรียนทั่วไป	193
2,077	070087	วัดโพธิ์แสงกาญจนราษฎร์	สพป.ฉะเชิงเทรา เขต 1	โรงเรียนทั่วไป	129
2,078	070089	เฉลิมช่วงวิทยาทาน	สพป.ฉะเชิงเทรา เขต 1	โรงเรียนทั่วไป	296
2,079	070090	วัดรามัญ	สพป.ฉะเชิงเทรา เขต 1	โรงเรียนทั่วไป	35
2,080	070091	สุเหร่าปากคลอง 20	สพป.ฉะเชิงเทรา เขต 1	โรงเรียนทั่วไป	146
2,081	070092	สุเหร่าดอนกลาง	สพป.ฉะเชิงเทรา เขต 1	โรงเรียนทั่วไป	160
2,082	070093	สุเหร่าคู	สพป.ฉะเชิงเทรา เขต 1	โรงเรียนทั่วไป	157
2,083	070094	สุเหร่าลำชะล่า	สพป.ฉะเชิงเทรา เขต 1	โรงเรียนทั่วไป	226
2,084	070095	สุเหร่าสมอเอก	สพป.ฉะเชิงเทรา เขต 1	โรงเรียนทั่วไป	56
2,085	070096	บ้านดอนเกาะกา	สพป.ฉะเชิงเทรา เขต 1	โรงเรียนทั่วไป	159
2,086	070097	บ้านบึงพระอาจารย์	สพป.ฉะเชิงเทรา เขต 1	โรงเรียนทั่วไป	27
2,087	070098	บ้านคลอง 21	สพป.ฉะเชิงเทรา เขต 1	โรงเรียนทั่วไป	62
2,088	070100	วัดโพธิ์เฉลิมรักษ์	สพป.ฉะเชิงเทรา เขต 1	โรงเรียนทั่วไป	34
2,089	070101	วัดราษฎร์บำรุงศักดิ์	สพป.ฉะเชิงเทรา เขต 1	โรงเรียนทั่วไป	85
2,090	070102	สุเหร่าดอนเกาะกา	สพป.ฉะเชิงเทรา เขต 1	โรงเรียนทั่วไป	157
2,091	070103	วัดบึงตาหอม	สพป.ฉะเชิงเทรา เขต 1	โรงเรียนทั่วไป	102
2,092	070104	สุเหร่าคลอง 20	สพป.ฉะเชิงเทรา เขต 1	โรงเรียนทั่วไป	132
2,093	070105	สกุลดีประชาสรรค์	สพป.ฉะเชิงเทรา เขต 1	โรงเรียนทั่วไป	160
2,094	070106	วัดบึงน้ำรักษ์	สพป.ฉะเชิงเทรา เขต 1	โรงเรียนทั่วไป	102
2,095	070107	สุเหร่าคลอง 15	สพป.ฉะเชิงเทรา เขต 1	โรงเรียนทั่วไป	147
2,096	070109	สุเหร่าคลองทกวา	สพป.ฉะเชิงเทรา เขต 1	โรงเรียนทั่วไป	175
2,097	070110	สุเหร่าคลอง 14	สพป.ฉะเชิงเทรา เขต 1	โรงเรียนทั่วไป	136
2,098	070111	วัดไผ่ดำ	สพป.ฉะเชิงเทรา เขต 1	โรงเรียนทั่วไป	232
2,099	070112	วัดหลวงแพ่ง	สพป.ฉะเชิงเทรา เขต 1	โรงเรียนทั่วไป	95
2,100	070114	วัดคลองเจ้า	สพป.ฉะเชิงเทรา เขต 1	โรงเรียนทั่วไป	197
2,101	070116	วัดบึงทองกลาง	สพป.ฉะเชิงเทรา เขต 1	โรงเรียนทั่วไป	83
2,102	070119	วัดบน	สพป.ฉะเชิงเทรา เขต 1	โรงเรียนทั่วไป	100
2,103	070120	พระพิมลเสนี	สพป.ฉะเชิงเทรา เขต 1	โรงเรียนทั่วไป	86
2,104	070121	บ้านท่าข้ามตั้งตรงจิตร 10๗	สพป.ฉะเชิงเทรา เขต 1	โรงเรียนทั่วไป	308
2,105	070123	คลองพานทอง	สพป.ฉะเชิงเทรา เขต 1	โรงเรียนทั่วไป	75
2,106	070125	พรหมานุเคราะห์	สพป.ฉะเชิงเทรา เขต 1	โรงเรียนทั่วไป	329
2,107	070127	สามัคคีราษฎร์บำรุง	สพป.ฉะเชิงเทรา เขต 1	โรงเรียนทั่วไป	130
2,108	070128	แสมขาววิทยาคาร	สพป.ฉะเชิงเทรา เขต 1	โรงเรียนทั่วไป	313
2,109	070130	บ้านสีลัง	สพป.ฉะเชิงเทรา เขต 1	โรงเรียนทั่วไป	155
2,110	070131	สภัด 80	สพป.ฉะเชิงเทรา เขต 1	โรงเรียนทั่วไป	45
2,111	070132	สภัด 40	สพป.ฉะเชิงเทรา เขต 1	โรงเรียนทั่วไป	117
2,112	070139	จันทร์เจริญ	สพป.ฉะเชิงเทรา เขต 1	โรงเรียนทั่วไป	45
2,113	070141	วัดลาดยาว	สพป.ฉะเชิงเทรา เขต 1	โรงเรียนทั่วไป	81
2,114	070144	วัดท่าสะพาน	สพป.ฉะเชิงเทรา เขต 1	โรงเรียนทั่วไป	298
2,115	070146	คลองขวาง	สพป.ฉะเชิงเทรา เขต 1	โรงเรียนทั่วไป	41

จำนวนโรงเรียนที่มีนักเรียนตั้งแต่ 1 คนขึ้นไป จากระบบ DMC ณ วันที่ 25 มิถุนายน 2564

สำนักนโยบายและแผนการศึกษาขั้นพื้นฐาน

กลุ่มที่ 1 กลุ่มโรงเรียนทั่วไปและโรงเรียน Stand Alone

ลำดับ	รหัส OBEC 6 หลัก	โรงเรียน	สพท.	กลุ่มโรงเรียน	จำนวน นักเรียน 25 มิ.ย.64
2,116	070148	วัดบางผึ้ง	สพป.ฉะเชิงเทรา เขต 1	โรงเรียนทั่วไป	39
2,117	070154	วัดสามกอก (วิรุฬห์ราษฎร์อุปลัมภ์)	สพป.ฉะเชิงเทรา เขต 1	โรงเรียนทั่วไป	58
2,118	070161	วัดอรุณญิการาม	สพป.ฉะเชิงเทรา เขต 1	โรงเรียนทั่วไป	28
2,119	070163	วัดพนมพนาवास	สพป.ฉะเชิงเทรา เขต 1	โรงเรียนทั่วไป	22
2,120	070165	วัดลาดบัว	สพป.ฉะเชิงเทรา เขต 1	โรงเรียนทั่วไป	30
2,121	070167	วัดหนองกระสังสามัคคี	สพป.ฉะเชิงเทรา เขต 1	โรงเรียนทั่วไป	29
2,122	070169	วัดคลองบ้านโพธิ์	สพป.ฉะเชิงเทรา เขต 1	โรงเรียนทั่วไป	31
2,123	070172	วัดกลางราษฎร์บำรุง	สพป.ฉะเชิงเทรา เขต 1	โรงเรียนทั่วไป	54
2,124	070175	สุเหร่าเกาะไร่	สพป.ฉะเชิงเทรา เขต 1	โรงเรียนทั่วไป	127
2,125	070176	สุเหร่าจรเข้ข่อย	สพป.ฉะเชิงเทรา เขต 1	โรงเรียนทั่วไป	164
2,126	070048	วัดคูมอญ	สพป.ฉะเชิงเทรา เขต 2	โรงเรียนทั่วไป	56
2,127	070051	วัดเสม็ดใต้	สพป.ฉะเชิงเทรา เขต 2	โรงเรียนทั่วไป	82
2,128	070052	วัดสนามช้าง	สพป.ฉะเชิงเทรา เขต 2	โรงเรียนทั่วไป	51
2,129	070053	วัดศรีสุตาราม	สพป.ฉะเชิงเทรา เขต 2	โรงเรียนทั่วไป	81
2,130	070058	บ้านปลายคลอง	สพป.ฉะเชิงเทรา เขต 2	โรงเรียนทั่วไป	118
2,131	070060	วัดลาดบัวขาว	สพป.ฉะเชิงเทรา เขต 2	โรงเรียนทั่วไป	70
2,132	070062	วัดทางข้ามน้อย	สพป.ฉะเชิงเทรา เขต 2	โรงเรียนทั่วไป	79
2,133	070063	วัดบางกระดาน	สพป.ฉะเชิงเทรา เขต 2	โรงเรียนทั่วไป	38
2,134	070180	วัดต้นตาล	สพป.ฉะเชิงเทรา เขต 2	โรงเรียนทั่วไป	240
2,135	070181	วัดหนองป่าตอง	สพป.ฉะเชิงเทรา เขต 2	โรงเรียนทั่วไป	148
2,136	070182	วัดแหลมไผ่ศรี	สพป.ฉะเชิงเทรา เขต 2	โรงเรียนทั่วไป	83
2,137	070184	วัดโคกหัวข้าว	สพป.ฉะเชิงเทรา เขต 2	โรงเรียนทั่วไป	123
2,138	070185	วัดดอนทอง	สพป.ฉะเชิงเทรา เขต 2	โรงเรียนทั่วไป	167
2,139	070186	วัดท่าลาดเหนือ	สพป.ฉะเชิงเทรา เขต 2	โรงเรียนทั่วไป	54
2,140	070187	สว่างศรีวิธานธรสถาน	สพป.ฉะเชิงเทรา เขต 2	โรงเรียนทั่วไป	26
2,141	070188	วัดดอนขี้เหล็ก	สพป.ฉะเชิงเทรา เขต 2	โรงเรียนทั่วไป	60
2,142	070189	วัดลำหาชัย	สพป.ฉะเชิงเทรา เขต 2	โรงเรียนทั่วไป	178
2,143	070190	วัดพงษาราม (มณีนันทศึกษาลัย)	สพป.ฉะเชิงเทรา เขต 2	โรงเรียนทั่วไป	119
2,144	070192	วัดหนองเสือ	สพป.ฉะเชิงเทรา เขต 2	โรงเรียนทั่วไป	267
2,145	070193	วัดชายเคืองวนาราม	สพป.ฉะเชิงเทรา เขต 2	โรงเรียนทั่วไป	112
2,146	070194	บ้านห้วยพลู (ราษฎร์พิทยานนท์)	สพป.ฉะเชิงเทรา เขต 2	โรงเรียนทั่วไป	141
2,147	070195	วัดนาน้อย	สพป.ฉะเชิงเทรา เขต 2	โรงเรียนทั่วไป	86
2,148	070197	บ้านไร่ดอน	สพป.ฉะเชิงเทรา เขต 2	โรงเรียนทั่วไป	70
2,149	070199	วัดหนองแหน	สพป.ฉะเชิงเทรา เขต 2	โรงเรียนทั่วไป	249
2,150	070201	วัดหนองบัว	สพป.ฉะเชิงเทรา เขต 2	โรงเรียนทั่วไป	76
2,151	070202	วัดบึงกระจับ	สพป.ฉะเชิงเทรา เขต 2	โรงเรียนทั่วไป	134
2,152	070203	วัดสระสองตอน	สพป.ฉะเชิงเทรา เขต 2	โรงเรียนทั่วไป	86
2,153	070204	สุวรรณคีรี	สพป.ฉะเชิงเทรา เขต 2	โรงเรียนทั่วไป	115
2,154	070205	วัดบ้านซ่อง	สพป.ฉะเชิงเทรา เขต 2	โรงเรียนทั่วไป	157
2,155	070206	วัดธารพุด	สพป.ฉะเชิงเทรา เขต 2	โรงเรียนทั่วไป	173
2,156	070210	บ้านหนองหัว	สพป.ฉะเชิงเทรา เขต 2	โรงเรียนทั่วไป	166
2,157	070211	บ้านหนองแสง	สพป.ฉะเชิงเทรา เขต 2	โรงเรียนทั่วไป	57
2,158	070212	บ้านหนองสองห้อง	สพป.ฉะเชิงเทรา เขต 2	โรงเรียนทั่วไป	78
2,159	070215	บ้านชำขวาง	สพป.ฉะเชิงเทรา เขต 2	โรงเรียนทั่วไป	82
2,160	070216	บ้านปรือวาย	สพป.ฉะเชิงเทรา เขต 2	โรงเรียนทั่วไป	146

จำนวนโรงเรียนที่มีนักเรียนตั้งแต่ 1 คนขึ้นไป จากระบบ DMC ณ วันที่ 25 มิถุนายน 2564

สำนักนโยบายและแผนการศึกษาขั้นพื้นฐาน

กลุ่มที่ 1 กลุ่มโรงเรียนทั่วไปและโรงเรียน Stand Alone

ลำดับ	รหัส OBEC 6 หลัก	โรงเรียน	สพท.	กลุ่มโรงเรียน	จำนวน นักเรียน 25 มิ.ย.64
2,161	070217	บ้านม่วงโพรง	สพป.ฉะเชิงเทรา เขต 2	โรงเรียนทั่วไป	77
2,162	070218	วัดแหลมเขาจันทร์	สพป.ฉะเชิงเทรา เขต 2	โรงเรียนทั่วไป	70
2,163	070219	บ้านห้วยหิน	สพป.ฉะเชิงเทรา เขต 2	โรงเรียนทั่วไป	80
2,164	070220	บ้านหนองกลางตง	สพป.ฉะเชิงเทรา เขต 2	โรงเรียนทั่วไป	129
2,165	070221	บ้านหนองเหียง	สพป.ฉะเชิงเทรา เขต 2	โรงเรียนทั่วไป	22
2,166	070223	วัดดอนท่านา	สพป.ฉะเชิงเทรา เขต 2	โรงเรียนทั่วไป	138
2,167	070224	บางพะเนียง	สพป.ฉะเชิงเทรา เขต 2	โรงเรียนทั่วไป	68
2,168	070225	บ้านอ่างทอง	สพป.ฉะเชิงเทรา เขต 2	โรงเรียนทั่วไป	93
2,169	070226	บ้านท่าม่วง	สพป.ฉะเชิงเทรา เขต 2	โรงเรียนทั่วไป	84
2,170	070227	บ้านยางแดง	สพป.ฉะเชิงเทรา เขต 2	โรงเรียนทั่วไป	36
2,171	070229	บ้านสระไม้แดง	สพป.ฉะเชิงเทรา เขต 2	โรงเรียนทั่วไป	196
2,172	070230	บ้านห้วยหิน	สพป.ฉะเชิงเทรา เขต 2	โรงเรียนทั่วไป	225
2,173	070232	บ้านห้วยน้ำใส	สพป.ฉะเชิงเทรา เขต 2	โรงเรียนทั่วไป	126
2,174	070233	ไทยรัฐวิทยา 41	สพป.ฉะเชิงเทรา เขต 2	โรงเรียนทั่วไป	119
2,175	070234	บ้านท่าซุง	สพป.ฉะเชิงเทรา เขต 2	โรงเรียนทั่วไป	182
2,176	070236	บ้าน ก.ม.7	สพป.ฉะเชิงเทรา เขต 2	โรงเรียนทั่วไป	168
2,177	070237	บ้านแปลงไม้-ขุนคลัง	สพป.ฉะเชิงเทรา เขต 2	โรงเรียนทั่วไป	126
2,178	070238	สวนป่าอุบลรัตน์	สพป.ฉะเชิงเทรา เขต 2	โรงเรียนทั่วไป	241
2,179	070240	บ้านนาโพธิ์	สพป.ฉะเชิงเทรา เขต 2	โรงเรียนทั่วไป	60
2,180	070241	บ้านท่ากระดาน	สพป.ฉะเชิงเทรา เขต 2	โรงเรียนทั่วไป	79
2,181	070242	บ้านกระบกเตี้ย	สพป.ฉะเชิงเทรา เขต 2	โรงเรียนทั่วไป	110
2,182	070243	บ้านท่าเลียบ	สพป.ฉะเชิงเทรา เขต 2	โรงเรียนทั่วไป	215
2,183	070244	บ้านนา	สพป.ฉะเชิงเทรา เขต 2	โรงเรียนทั่วไป	151
2,184	070245	บ้านโป่งเจริญ	สพป.ฉะเชิงเทรา เขต 2	โรงเรียนทั่วไป	508
2,185	070246	บ้านหินแร่	สพป.ฉะเชิงเทรา เขต 2	โรงเรียนทั่วไป	378
2,186	070247	บ้านสูงเจริญ	สพป.ฉะเชิงเทรา เขต 2	โรงเรียนทั่วไป	247
2,187	070248	บ้านโปร่งเขต	สพป.ฉะเชิงเทรา เขต 2	โรงเรียนทั่วไป	182
2,188	070249	บ้านโป่งตาสา	สพป.ฉะเชิงเทรา เขต 2	โรงเรียนทั่วไป	48
2,189	070251	บ้านวังคู	สพป.ฉะเชิงเทรา เขต 2	โรงเรียนทั่วไป	102
2,190	070252	บ้านอ่างตะแบก	สพป.ฉะเชิงเทรา เขต 2	โรงเรียนทั่วไป	67
2,191	070253	บ้านโคกตะเคียนงาม	สพป.ฉะเชิงเทรา เขต 2	โรงเรียนทั่วไป	140
2,192	070254	บ้านมาบนาคี	สพป.ฉะเชิงเทรา เขต 2	โรงเรียนทั่วไป	271
2,193	070255	บ้านท่าทองดำ	สพป.ฉะเชิงเทรา เขต 2	โรงเรียนทั่วไป	252
2,194	070256	บ้านคลองอุดม	สพป.ฉะเชิงเทรา เขต 2	โรงเรียนทั่วไป	394
2,195	070257	บ้านคลองยายสร้อย	สพป.ฉะเชิงเทรา เขต 2	โรงเรียนทั่วไป	295
2,196	070259	ไม้แก้วประชาชนุเคราะห์	สพป.ฉะเชิงเทรา เขต 2	โรงเรียนทั่วไป	58
2,197	070260	ไทรทองอุบลรัตน์	สพป.ฉะเชิงเทรา เขต 2	โรงเรียนทั่วไป	244
2,198	070262	บ้านหนองน้ำขาวเจริญราษฎร์	สพป.ฉะเชิงเทรา เขต 2	โรงเรียนทั่วไป	71
2,199	070263	บ้านเขาสะทอน	สพป.ฉะเชิงเทรา เขต 2	โรงเรียนทั่วไป	60
2,200	070264	บ้านหนองปลาไหลราษฎร์บำรุง	สพป.ฉะเชิงเทรา เขต 2	โรงเรียนทั่วไป	199
2,201	070265	วัดหนองไม้แก่น	สพป.ฉะเชิงเทรา เขต 2	โรงเรียนทั่วไป	227
2,202	070266	วัดวังกะจะ	สพป.ฉะเชิงเทรา เขต 2	โรงเรียนทั่วไป	33
2,203	070268	วัดวังเย็น	สพป.ฉะเชิงเทรา เขต 2	โรงเรียนทั่วไป	170
2,204	070269	หนองปรือประชาสรรค์	สพป.ฉะเชิงเทรา เขต 2	โรงเรียนทั่วไป	98
2,205	070270	วัดแปลงยาว	สพป.ฉะเชิงเทรา เขต 2	โรงเรียนทั่วไป	140

จำนวนโรงเรียนที่มีนักเรียนตั้งแต่ 1 คนขึ้นไป จากระบบ DMC ณ วันที่ 25 มิถุนายน 2564

สำนักนโยบายและแผนการศึกษาขั้นพื้นฐาน

กลุ่มที่ 1 กลุ่มโรงเรียนทั่วไปและโรงเรียน Stand Alone

ลำดับ	รหัส OBEC 6 หลัก	โรงเรียน	สพท.	กลุ่มโรงเรียน	จำนวนนักเรียน 25 มิ.ย.64
2,206	070272	บ้านคลองสอง	สพป.ฉะเชิงเทรา เขต 2	โรงเรียนทั่วไป	110
2,207	070274	บ้านหนองสทิต	สพป.ฉะเชิงเทรา เขต 2	โรงเรียนทั่วไป	97
2,208	070275	วัดอ่าวช้างไล่	สพป.ฉะเชิงเทรา เขต 2	โรงเรียนทั่วไป	486
2,209	070278	บ้านเนินไร่	สพป.ฉะเชิงเทรา เขต 2	โรงเรียนทั่วไป	195
2,210	070279	วัดไผ่แก้ว	สพป.ฉะเชิงเทรา เขต 2	โรงเรียนทั่วไป	124
2,211	070281	วัดหินดาช	สพป.ฉะเชิงเทรา เขต 2	โรงเรียนทั่วไป	168
2,212	070282	วัดสะแกงาม	สพป.ฉะเชิงเทรา เขต 2	โรงเรียนทั่วไป	41
2,213	070284	บ้านท่าโพธิ์	สพป.ฉะเชิงเทรา เขต 2	โรงเรียนทั่วไป	39
2,214	070285	วัดบางคา	สพป.ฉะเชิงเทรา เขต 2	โรงเรียนทั่วไป	65
2,215	070289	บ้านท่ากลอย	สพป.ฉะเชิงเทรา เขต 2	โรงเรียนทั่วไป	555
2,216	070290	วัดทุ่งยายชี	สพป.ฉะเชิงเทรา เขต 2	โรงเรียนทั่วไป	301
2,217	070291	บ้านหนองปรือกันยาง	สพป.ฉะเชิงเทรา เขต 2	โรงเรียนทั่วไป	196
2,218	070292	บ้านท่าคาน	สพป.ฉะเชิงเทรา เขต 2	โรงเรียนทั่วไป	113
2,219	070293	บ้านวังหิน	สพป.ฉะเชิงเทรา เขต 2	โรงเรียนทั่วไป	212
2,220	070295	บ้านอ่างเตย	สพป.ฉะเชิงเทรา เขต 2	โรงเรียนทั่วไป	248
2,221	070296	วัดเทพนาราม	สพป.ฉะเชิงเทรา เขต 2	โรงเรียนทั่วไป	52
2,222	070298	บ้านกรอกสะแก	สพป.ฉะเชิงเทรา เขต 2	โรงเรียนทั่วไป	104
2,223	070300	บ้านหนองคอก	สพป.ฉะเชิงเทรา เขต 2	โรงเรียนทั่วไป	773
2,224	070301	บ้านหนองขาหยั่ง	สพป.ฉะเชิงเทรา เขต 2	โรงเรียนทั่วไป	340
2,225	070302	บ้านธรรมรัตน์โน	สพป.ฉะเชิงเทรา เขต 2	โรงเรียนทั่วไป	234
2,226	070303	บ้านศรีเจริญทอง	สพป.ฉะเชิงเทรา เขต 2	โรงเรียนทั่วไป	236
2,227	070304	บ้านห้วยตะปอก	สพป.ฉะเชิงเทรา เขต 2	โรงเรียนทั่วไป	277
2,228	070305	บ้านร่มโพธิ์ทอง	สพป.ฉะเชิงเทรา เขต 2	โรงเรียนทั่วไป	244
2,229	070306	บ้านเทพประทาน	สพป.ฉะเชิงเทรา เขต 2	โรงเรียนทั่วไป	251
2,230	070308	วัดบ้านกล้วย	สพป.ฉะเชิงเทรา เขต 2	โรงเรียนทั่วไป	42
2,231	070309	วัดคลองเขื่อน	สพป.ฉะเชิงเทรา เขต 2	โรงเรียนทั่วไป	39
2,232	070314	วัดก้อนแก้ว	สพป.ฉะเชิงเทรา เขต 2	โรงเรียนทั่วไป	57
2,233	080004	อนุบาลวัดช่องลม	สพป.ชลบุรี เขต 1	โรงเรียนทั่วไป	168
2,234	080005	วัดศรีโพธิ์	สพป.ชลบุรี เขต 1	โรงเรียนทั่วไป	66
2,235	080006	บ้านห้วยสาธิต	สพป.ชลบุรี เขต 1	โรงเรียนทั่วไป	133
2,236	080010	วัดบางเป้ง	สพป.ชลบุรี เขต 1	โรงเรียนทั่วไป	160
2,237	080011	บ้านแหลมแม่พัน	สพป.ชลบุรี เขต 1	โรงเรียนทั่วไป	286
2,238	080012	อนุบาลวัดกลางดอนเมืองชลบุรี	สพป.ชลบุรี เขต 1	โรงเรียนทั่วไป	917
2,239	080013	บ้านไร่ไหลลำ	สพป.ชลบุรี เขต 1	โรงเรียนทั่วไป	122
2,240	080015	วัดตาลล้อม	สพป.ชลบุรี เขต 1	โรงเรียนทั่วไป	120
2,241	080016	นาป่ามโนรถ	สพป.ชลบุรี เขต 1	โรงเรียนทั่วไป	148
2,242	080017	วัดราษฎร์สโมสร	สพป.ชลบุรี เขต 1	โรงเรียนทั่วไป	235
2,243	080019	วัดนาเขื่อน	สพป.ชลบุรี เขต 1	โรงเรียนทั่วไป	219
2,244	080026	วัดเสม็ด (วุฒิสุนทรวิทยา)	สพป.ชลบุรี เขต 1	โรงเรียนทั่วไป	103
2,245	080030	บ้านซากพุดชา	สพป.ชลบุรี เขต 1	โรงเรียนทั่วไป	237
2,246	080031	บ้านปากคลองโรงนา	สพป.ชลบุรี เขต 1	โรงเรียนทั่วไป	193
2,247	080032	อนุบาลวัดอรัญญิกาวาส	สพป.ชลบุรี เขต 1	โรงเรียนทั่วไป	121
2,248	080036	บ้านหนองตะโก	สพป.ชลบุรี เขต 1	โรงเรียนทั่วไป	506
2,249	080037	วัดธรรมนิมิตต์	สพป.ชลบุรี เขต 1	โรงเรียนทั่วไป	107
2,250	080038	บ้านวังตะโก	สพป.ชลบุรี เขต 1	โรงเรียนทั่วไป	134

จำนวนโรงเรียนที่มีนักเรียนตั้งแต่ 1 คนขึ้นไป จากระบบ DMC ณ วันที่ 25 มิถุนายน 2564

สำนักนโยบายและแผนการศึกษาขั้นพื้นฐาน

กลุ่มที่ 1 กลุ่มโรงเรียนทั่วไปและโรงเรียน Stand Alone

ลำดับ	รหัส OBEC 6 หลัก	โรงเรียน	สพท.	กลุ่มโรงเรียน	จำนวนนักเรียน 25 มิ.ย.64
2,251	080039	บ้านช่องมะเฟือง	สพท.ชลบุรี เขต 1	โรงเรียนทั่วไป	96
2,252	080041	บ้านหัวโกรก	สพท.ชลบุรี เขต 1	โรงเรียนทั่วไป	355
2,253	080076	บ้านเขาแรด	สพท.ชลบุรี เขต 1	โรงเรียนทั่วไป	113
2,254	080078	บ้านห้วยยาง	สพท.ชลบุรี เขต 1	โรงเรียนทั่วไป	118
2,255	080079	บ้านเกาะไม้แหลม	สพท.ชลบุรี เขต 1	โรงเรียนทั่วไป	103
2,256	080080	บ้านโป่ง (อนิวัตต์ราษฎร์สามัคคี)	สพท.ชลบุรี เขต 1	โรงเรียนทั่วไป	107
2,257	080081	บ้านเขาดิน	สพท.ชลบุรี เขต 1	โรงเรียนทั่วไป	363
2,258	080083	อนุบาลบ้านบึง (อำนาจคุณูปถัมภ์)	สพท.ชลบุรี เขต 1	โรงเรียนทั่วไป	1,322
2,259	080084	บ้านหนองปลาไหล	สพท.ชลบุรี เขต 1	โรงเรียนทั่วไป	234
2,260	080086	บ้านห้วยมะไฟ	สพท.ชลบุรี เขต 1	โรงเรียนทั่วไป	95
2,261	080087	วัดหนองน้ำเขียว	สพท.ชลบุรี เขต 1	โรงเรียนทั่วไป	290
2,262	080088	วัดหนองบอนแดง	สพท.ชลบุรี เขต 1	โรงเรียนทั่วไป	63
2,263	080091	วัดอรุณรังษี	สพท.ชลบุรี เขต 1	โรงเรียนทั่วไป	92
2,264	080094	วัดหนองชันจันทนาราม	สพท.ชลบุรี เขต 1	โรงเรียนทั่วไป	118
2,265	080095	บ้านตาลดำ	สพท.ชลบุรี เขต 1	โรงเรียนทั่วไป	123
2,266	080096	บ้านบึงกระโดน (ศิริสิงห์อุปถัมภ์)	สพท.ชลบุรี เขต 1	โรงเรียนทั่วไป	53
2,267	080097	ชุมชนบ้านอ่างเวียง	สพท.ชลบุรี เขต 1	โรงเรียนทั่วไป	316
2,268	080098	บ้านหนองปรือ	สพท.ชลบุรี เขต 1	โรงเรียนทั่วไป	148
2,269	080099	วัดคลองใหญ่	สพท.ชลบุรี เขต 1	โรงเรียนทั่วไป	74
2,270	080101	บ้านหนองไม้แก้ว (พูลสุขสหการอุปถัมภ์)	สพท.ชลบุรี เขต 1	โรงเรียนทั่วไป	227
2,271	080102	บ้านเนินโมก	สพท.ชลบุรี เขต 1	โรงเรียนทั่วไป	166
2,272	080103	บ้านป่าแดง (ไชยอุปถัมภ์)	สพท.ชลบุรี เขต 1	โรงเรียนทั่วไป	273
2,273	080106	บ้านหมื่นจิต	สพท.ชลบุรี เขต 1	โรงเรียนทั่วไป	88
2,274	080107	ชุมชนบ้านหัวกุ่มแจ	สพท.ชลบุรี เขต 1	โรงเรียนทั่วไป	449
2,275	080110	บ้านโสม	สพท.ชลบุรี เขต 1	โรงเรียนทั่วไป	137
2,276	080111	บ้านมาบคล้า	สพท.ชลบุรี เขต 1	โรงเรียนทั่วไป	120
2,277	080250	บ้านหนองผักหนาม	สพท.ชลบุรี เขต 1	โรงเรียนทั่วไป	51
2,278	080251	บ้านห้างสูง (เกตุวิฑิตาประชานุเคราะห์)	สพท.ชลบุรี เขต 1	โรงเรียนทั่วไป	105
2,279	080253	ชุมชนบ้านคลองพลู	สพท.ชลบุรี เขต 1	โรงเรียนทั่วไป	362
2,280	080257	บ้านคลองสิบแปด	สพท.ชลบุรี เขต 1	โรงเรียนทั่วไป	184
2,281	080259	วัดเฉลิมลาภ	สพท.ชลบุรี เขต 1	โรงเรียนทั่วไป	161
2,282	080260	บ้านท่าจาม	สพท.ชลบุรี เขต 1	โรงเรียนทั่วไป	117
2,283	080115	วัดบ้านศาลา	สพท.ชลบุรี เขต 2	โรงเรียนทั่วไป	92
2,284	080116	วัดบ้านกลาง	สพท.ชลบุรี เขต 2	โรงเรียนทั่วไป	243
2,285	080119	บ้านหนองหัวหมู (บำรุงราษฎร์อุปถัมภ์)	สพท.ชลบุรี เขต 2	โรงเรียนทั่วไป	55
2,286	080121	วัดหนองม่วงใหม่	สพท.ชลบุรี เขต 2	โรงเรียนทั่วไป	86
2,287	080127	วัดเนินตมามาก	สพท.ชลบุรี เขต 2	โรงเรียนทั่วไป	65
2,288	080130	บ้านแปลงกระถิน	สพท.ชลบุรี เขต 2	โรงเรียนทั่วไป	92
2,289	080131	วัดเขาศีรีรัมย์ (ฤทธิพรณราษฎร์อุปถัมภ์)	สพท.ชลบุรี เขต 2	โรงเรียนทั่วไป	49
2,290	080132	วัดป่าแก้ว	สพท.ชลบุรี เขต 2	โรงเรียนทั่วไป	147
2,291	080134	บ้านเขาดินวังตาสี	สพท.ชลบุรี เขต 2	โรงเรียนทั่วไป	148
2,292	080135	วัดแก้วศีลาราม	สพท.ชลบุรี เขต 2	โรงเรียนทั่วไป	205
2,293	080136	วัดหนองสังข์	สพท.ชลบุรี เขต 2	โรงเรียนทั่วไป	258
2,294	080138	บ้านหนองไผ่	สพท.ชลบุรี เขต 2	โรงเรียนทั่วไป	72
2,295	080140	บ้านทรายมูล	สพท.ชลบุรี เขต 2	โรงเรียนทั่วไป	159

จำนวนโรงเรียนที่มีนักเรียนตั้งแต่ 1 คนขึ้นไป จากระบบ DMC ณ วันที่ 25 มิถุนายน 2564

สำนักนโยบายและแผนการศึกษาขั้นพื้นฐาน

กลุ่มที่ 1 กลุ่มโรงเรียนทั่วไปและโรงเรียน Stand Alone

ลำดับ	รหัส OBEC 6 หลัก	โรงเรียน	สพท.	กลุ่มโรงเรียน	จำนวนนักเรียน 25 มิ.ย.64
2,296	080141	วัดหนองปรือ (สามัคคีราษฎร์บำรุง)	สพท.ชลบุรี เขต 2	โรงเรียนทั่วไป	63
2,297	080143	วัดนาวังหิน	สพท.ชลบุรี เขต 2	โรงเรียนทั่วไป	66
2,298	080144	บ้านน้ำซับ	สพท.ชลบุรี เขต 2	โรงเรียนทั่วไป	48
2,299	080146	บ้านหนองสองห้อง	สพท.ชลบุรี เขต 2	โรงเรียนทั่วไป	148
2,300	080147	วัดอัมพวนาราม	สพท.ชลบุรี เขต 2	โรงเรียนทั่วไป	85
2,301	080149	บ้านไร่เสี	สพท.ชลบุรี เขต 2	โรงเรียนทั่วไป	85
2,302	080150	บ้านหนองไม้แก้ว	สพท.ชลบุรี เขต 2	โรงเรียนทั่วไป	82
2,303	080151	วัดแปลงเกด	สพท.ชลบุรี เขต 2	โรงเรียนทั่วไป	152
2,304	080152	บ้านเขาอำนวยสุข	สพท.ชลบุรี เขต 2	โรงเรียนทั่วไป	36
2,305	080155	วัดโป่งปากดง (สง่า รุจิระราษฎร์วิทยา)	สพท.ชลบุรี เขต 2	โรงเรียนทั่วไป	306
2,306	080156	วัดเนินสัก	สพท.ชลบุรี เขต 2	โรงเรียนทั่วไป	120
2,307	080157	วัดโคกพระศิลาราม	สพท.ชลบุรี เขต 2	โรงเรียนทั่วไป	128
2,308	080158	บ้านเนิน	สพท.ชลบุรี เขต 2	โรงเรียนทั่วไป	91
2,309	080161	วัดทุ่งเหียง	สพท.ชลบุรี เขต 2	โรงเรียนทั่วไป	158
2,310	080162	บ้านหนองยาง	สพท.ชลบุรี เขต 2	โรงเรียนทั่วไป	147
2,311	080163	วัดชุมแสงศรีวนาราม	สพท.ชลบุรี เขต 2	โรงเรียนทั่วไป	114
2,312	080164	บ้านหนองพรหม	สพท.ชลบุรี เขต 2	โรงเรียนทั่วไป	191
2,313	080168	วัดพานทอง	สพท.ชลบุรี เขต 2	โรงเรียนทั่วไป	371
2,314	080170	วัดบ้านไร่	สพท.ชลบุรี เขต 2	โรงเรียนทั่วไป	84
2,315	080173	วัดบ้านจิว	สพท.ชลบุรี เขต 2	โรงเรียนทั่วไป	210
2,316	080175	บ้านห้วยตากด้าย	สพท.ชลบุรี เขต 2	โรงเรียนทั่วไป	214
2,317	080177	วัดหนองกะชะ	สพท.ชลบุรี เขต 2	โรงเรียนทั่วไป	232
2,318	080178	วัดห้วยยาง	สพท.ชลบุรี เขต 2	โรงเรียนทั่วไป	318
2,319	080179	วัดหนองกาน้ำ	สพท.ชลบุรี เขต 2	โรงเรียนทั่วไป	105
2,320	080186	วัดศรีประชาราม	สพท.ชลบุรี เขต 2	โรงเรียนทั่วไป	720
2,321	080187	บ้านย่านซื่อ	สพท.ชลบุรี เขต 2	โรงเรียนทั่วไป	354
2,322	080189	บ้านบางแสม	สพท.ชลบุรี เขต 2	โรงเรียนทั่วไป	47
2,323	080190	วัดบางนาง	สพท.ชลบุรี เขต 2	โรงเรียนทั่วไป	64
2,324	080191	บ้านเนินถาวร	สพท.ชลบุรี เขต 2	โรงเรียนทั่วไป	81
2,325	080263	วัดสำเภาทอง (บ้านหนองยายเภา)	สพท.ชลบุรี เขต 2	โรงเรียนทั่วไป	180
2,326	080265	บ้านหนองเสม็ด	สพท.ชลบุรี เขต 2	โรงเรียนทั่วไป	76
2,327	080266	บ้านบึงตะกุก	สพท.ชลบุรี เขต 2	โรงเรียนทั่วไป	131
2,328	080267	บ้านบ่อกว้างทอง	สพท.ชลบุรี เขต 2	โรงเรียนทั่วไป	240
2,329	080270	บ้านทุ่งน้อย	สพท.ชลบุรี เขต 2	โรงเรียนทั่วไป	92
2,330	080271	บ้านคลองโอง	สพท.ชลบุรี เขต 2	โรงเรียนทั่วไป	110
2,331	080272	บ้านอ่างกระพงศ์	สพท.ชลบุรี เขต 2	โรงเรียนทั่วไป	149
2,332	080273	บ้านธรรมรัตน์	สพท.ชลบุรี เขต 2	โรงเรียนทั่วไป	131
2,333	080274	บ้านคลองโค	สพท.ชลบุรี เขต 2	โรงเรียนทั่วไป	94
2,334	080276	บ้านวังมะเดื่อ	สพท.ชลบุรี เขต 2	โรงเรียนทั่วไป	68
2,335	080278	บ้านเนินดินแดง	สพท.ชลบุรี เขต 2	โรงเรียนทั่วไป	63
2,336	080279	บ้านโปรงเกตุ	สพท.ชลบุรี เขต 2	โรงเรียนทั่วไป	140
2,337	080281	บ้านทับสูง	สพท.ชลบุรี เขต 2	โรงเรียนทั่วไป	70
2,338	080283	บ้านทับร้าง	สพท.ชลบุรี เขต 2	โรงเรียนทั่วไป	352
2,339	080284	บ้านคลองใหญ่	สพท.ชลบุรี เขต 2	โรงเรียนทั่วไป	104
2,340	080285	สวนป่าคลองตาเพชรบน	สพท.ชลบุรี เขต 2	โรงเรียนทั่วไป	81

จำนวนโรงเรียนที่มีนักเรียนตั้งแต่ 1 คนขึ้นไป จากระบบ DMC ณ วันที่ 25 มิถุนายน 2564

สำนักนโยบายและแผนการศึกษาขั้นพื้นฐาน

กลุ่มที่ 1 กลุ่มโรงเรียนทั่วไปและโรงเรียน Stand Alone

ลำดับ	รหัส OBEC 6 หลัก	โรงเรียน	สพท.	กลุ่มโรงเรียน	จำนวนนักเรียน 25 มิ.ย.64
2,341	080286	บ้านคลองตาเพชร	สพป.ชลบุรี เขต 2	โรงเรียนทั่วไป	187
2,342	080289	บ้านคลองปริง	สพป.ชลบุรี เขต 2	โรงเรียนทั่วไป	81
2,343	080290	บ้านคลองยาง	สพป.ชลบุรี เขต 2	โรงเรียนทั่วไป	77
2,344	080291	บ้านคลองกุ่ม	สพป.ชลบุรี เขต 2	โรงเรียนทั่วไป	93
2,345	080293	บ้านสามแยก	สพป.ชลบุรี เขต 2	โรงเรียนทั่วไป	89
2,346	080294	วัดท่าบุญมี	สพป.ชลบุรี เขต 2	โรงเรียนทั่วไป	106
2,347	080295	บ้านห้วยหวาย	สพป.ชลบุรี เขต 2	โรงเรียนทั่วไป	193
2,348	080298	บ้านโค้งประตู	สพป.ชลบุรี เขต 2	โรงเรียนทั่วไป	63
2,349	080299	บ้านจัดเนิน	สพป.ชลบุรี เขต 2	โรงเรียนทั่วไป	50
2,350	080301	บ้านหนองชุมเห็ด (ประจวบอุปลักษ์)	สพป.ชลบุรี เขต 2	โรงเรียนทั่วไป	232
2,351	080302	บ้านเนินทุ่ง	สพป.ชลบุรี เขต 2	โรงเรียนทั่วไป	91
2,352	080303	บ้านเขาตัดพรหม	สพป.ชลบุรี เขต 2	โรงเรียนทั่วไป	70
2,353	080304	บ้านหนองยายหมาด	สพป.ชลบุรี เขต 2	โรงเรียนทั่วไป	108
2,354	080306	บ้านเขาวังแก้ว	สพป.ชลบุรี เขต 2	โรงเรียนทั่วไป	108
2,355	080307	บ้านแปลง (รามคำแหงอนุสรณ์ ๗)	สพป.ชลบุรี เขต 2	โรงเรียนทั่วไป	149
2,356	080230	บ้านระเวิง	สพป.ชลบุรี เขต 3	Stand alone	78
2,357	080044	วัดสุกรีย์บุญญาราม	สพป.ชลบุรี เขต 3	โรงเรียนทั่วไป	488
2,358	080045	บ้านบางละมุง	สพป.ชลบุรี เขต 3	โรงเรียนทั่วไป	138
2,359	080046	บ้านทุ่งกราด	สพป.ชลบุรี เขต 3	โรงเรียนทั่วไป	589
2,360	080047	บ้านโรงหีบ	สพป.ชลบุรี เขต 3	โรงเรียนทั่วไป	274
2,361	080048	บ้านตะเคียนเตี้ย	สพป.ชลบุรี เขต 3	โรงเรียนทั่วไป	692
2,362	080049	บ้านนาวัง	สพป.ชลบุรี เขต 3	โรงเรียนทั่วไป	268
2,363	080050	วัดเวฬุาราม	สพป.ชลบุรี เขต 3	โรงเรียนทั่วไป	174
2,364	080051	วัดหนองเกตุใหญ่	สพป.ชลบุรี เขต 3	โรงเรียนทั่วไป	572
2,365	080053	บ้านสันติคาม	สพป.ชลบุรี เขต 3	โรงเรียนทั่วไป	332
2,366	080054	วัดสว่างอารมณ์	สพป.ชลบุรี เขต 3	โรงเรียนทั่วไป	221
2,367	080056	บ้านห้วยไชน่า	สพป.ชลบุรี เขต 3	โรงเรียนทั่วไป	167
2,368	080057	บ้านภูไทร	สพป.ชลบุรี เขต 3	โรงเรียนทั่วไป	244
2,369	080060	ชุมชนบ้านหนองปรือ	สพป.ชลบุรี เขต 3	โรงเรียนทั่วไป	393
2,370	080062	บ้านมาบประชัน	สพป.ชลบุรี เขต 3	โรงเรียนทั่วไป	186
2,371	080064	บ้านเนินพลับหวาน	สพป.ชลบุรี เขต 3	โรงเรียนทั่วไป	1,858
2,372	080065	วัดเขาโพธิ์ทอง	สพป.ชลบุรี เขต 3	โรงเรียนทั่วไป	266
2,373	080066	วัดบุญสัมพันธ์	สพป.ชลบุรี เขต 3	โรงเรียนทั่วไป	1,049
2,374	080067	บ้านทุ่งกลม	สพป.ชลบุรี เขต 3	โรงเรียนทั่วไป	302
2,375	080068	ห้วยใหญ่	สพป.ชลบุรี เขต 3	โรงเรียนทั่วไป	355
2,376	080069	บ้านทุ่งละหาน	สพป.ชลบุรี เขต 3	โรงเรียนทั่วไป	105
2,377	080071	บ้านซากนอก	สพป.ชลบุรี เขต 3	โรงเรียนทั่วไป	421
2,378	080072	บ้านบึง	สพป.ชลบุรี เขต 3	โรงเรียนทั่วไป	218
2,379	080074	บ้านมาบพิททอง	สพป.ชลบุรี เขต 3	โรงเรียนทั่วไป	302
2,380	080192	อนุบาลบ้านบางพระ (ฉิ่งนาวิกอนุสรณ์) ศรีราชา	สพป.ชลบุรี เขต 3	โรงเรียนทั่วไป	779
2,381	080193	บ้านห้วยกรู	สพป.ชลบุรี เขต 3	โรงเรียนทั่วไป	127
2,382	080195	บ้านห้วยกุ่ม	สพป.ชลบุรี เขต 3	โรงเรียนทั่วไป	616
2,383	080196	วัดเขาฉลาก	สพป.ชลบุรี เขต 3	โรงเรียนทั่วไป	155
2,384	080197	บ้านทางตรง	สพป.ชลบุรี เขต 3	โรงเรียนทั่วไป	148
2,385	080199	วัดหนองขาม (ไตรราษฎร์อารุง)	สพป.ชลบุรี เขต 3	โรงเรียนทั่วไป	650

จำนวนโรงเรียนที่มีนักเรียนตั้งแต่ 1 คนขึ้นไป จากระบบ DMC ณ วันที่ 25 มิถุนายน 2564

สำนักนโยบายและแผนการศึกษาขั้นพื้นฐาน

กลุ่มที่ 1 กลุ่มโรงเรียนทั่วไปและโรงเรียน Stand Alone

ลำดับ	รหัส OBEC 6 หลัก	โรงเรียน	สพท.	กลุ่มโรงเรียน	จำนวนนักเรียน 25 มิ.ย.64
2,386	080200	วัดนาพร้าวน	สพท.ชลบุรี เขต 3	โรงเรียนทั่วไป	600
2,387	080202	วัดพิบูลสถิตธรรม	สพท.ชลบุรี เขต 3	โรงเรียนทั่วไป	597
2,388	080203	วัดวังหิน	สพท.ชลบุรี เขต 3	โรงเรียนทั่วไป	201
2,389	080204	วัดพระประทานพร	สพท.ชลบุรี เขต 3	โรงเรียนทั่วไป	255
2,390	080205	วัดแหลมฉบัง	สพท.ชลบุรี เขต 3	โรงเรียนทั่วไป	250
2,391	080206	วัดใหม่เนินพยอม	สพท.ชลบุรี เขต 3	โรงเรียนทั่วไป	461
2,392	080207	วัดบ้านนา	สพท.ชลบุรี เขต 3	โรงเรียนทั่วไป	964
2,393	080208	บ้านชากายาจีน	สพท.ชลบุรี เขต 3	โรงเรียนทั่วไป	584
2,394	080211	วัดจุกกะเมือ	สพท.ชลบุรี เขต 3	โรงเรียนทั่วไป	735
2,395	080213	วัดอัมพวัน	สพท.ชลบุรี เขต 3	โรงเรียนทั่วไป	608
2,396	080214	วัดหนองคล้า	สพท.ชลบุรี เขต 3	โรงเรียนทั่วไป	552
2,397	080215	บ้านวังค้อ	สพท.ชลบุรี เขต 3	โรงเรียนทั่วไป	288
2,398	080216	บ้านหนองปรือ	สพท.ชลบุรี เขต 3	โรงเรียนทั่วไป	1,058
2,399	080217	บ้านบึง	สพท.ชลบุรี เขต 3	โรงเรียนทั่วไป	825
2,400	080219	บ้านเขาหิน	สพท.ชลบุรี เขต 3	โรงเรียนทั่วไป	456
2,401	080221	บ้านเขาดิน	สพท.ชลบุรี เขต 3	โรงเรียนทั่วไป	583
2,402	080224	บ้านเขาตะแบก	สพท.ชลบุรี เขต 3	โรงเรียนทั่วไป	179
2,403	080225	บ้านเนินตอง	สพท.ชลบุรี เขต 3	โรงเรียนทั่วไป	159
2,404	080228	บ้านสุรศักดิ์	สพท.ชลบุรี เขต 3	โรงเรียนทั่วไป	543
2,405	080229	บ้านเขาคันทรง	สพท.ชลบุรี เขต 3	โรงเรียนทั่วไป	276
2,406	080231	บ้านพันเสด็จนอก	สพท.ชลบุรี เขต 3	โรงเรียนทั่วไป	260
2,407	080233	บ้านสัดหีบ	สพท.ชลบุรี เขต 3	โรงเรียนทั่วไป	782
2,408	080234	จุกเสม็ด	สพท.ชลบุรี เขต 3	โรงเรียนทั่วไป	218
2,409	080237	บ้านเขาบายศรี	สพท.ชลบุรี เขต 3	โรงเรียนทั่วไป	344
2,410	080238	บ้านกม.ห้า	สพท.ชลบุรี เขต 3	โรงเรียนทั่วไป	295
2,411	080240	ชุมชนบ้านบางเสร่	สพท.ชลบุรี เขต 3	โรงเรียนทั่วไป	717
2,412	080242	บ้านเขาชีจรรย์	สพท.ชลบุรี เขต 3	โรงเรียนทั่วไป	151
2,413	080243	บ้านหินวง	สพท.ชลบุรี เขต 3	โรงเรียนทั่วไป	160
2,414	080244	อนุบาลบ้านเตาถ่าน	สพท.ชลบุรี เขต 3	โรงเรียนทั่วไป	829
2,415	080247	บ้านอำเภอ	สพท.ชลบุรี เขต 3	โรงเรียนทั่วไป	290
2,416	080248	วัดนาจอมเทียน	สพท.ชลบุรี เขต 3	โรงเรียนทั่วไป	274
2,417	090004	อนุบาลชัยนาท	สพท.ชัยนาท	โรงเรียนทั่วไป	2,287
2,418	090005	ลัดดาประชาสรรค์	สพท.ชัยนาท	โรงเรียนทั่วไป	58
2,419	090006	วัดใหม่ศรีมหาสมุทร	สพท.ชัยนาท	โรงเรียนทั่วไป	45
2,420	090007	ชุมชนวัดวังเคียน	สพท.ชัยนาท	โรงเรียนทั่วไป	177
2,421	090009	บ้านหนองแค	สพท.ชัยนาท	โรงเรียนทั่วไป	123
2,422	090015	วัดสองคบ (ท้ายเมืองอนุสรณ์)	สพท.ชัยนาท	โรงเรียนทั่วไป	95
2,423	090017	วัดไผ่โพธิ์ทอง	สพท.ชัยนาท	โรงเรียนทั่วไป	46
2,424	090019	วัดจิว (เรือไทยสงคราม)	สพท.ชัยนาท	โรงเรียนทั่วไป	35
2,425	090021	อนุบาลเมืองชัยนาท	สพท.ชัยนาท	โรงเรียนทั่วไป	178
2,426	090022	วัดแหลมหัว	สพท.ชัยนาท	โรงเรียนทั่วไป	144
2,427	090023	วัดคอนรังนก	สพท.ชัยนาท	โรงเรียนทั่วไป	70
2,428	090024	วัดหนองพังนาค	สพท.ชัยนาท	โรงเรียนทั่วไป	62
2,429	090025	วัดเนินถ่าน	สพท.ชัยนาท	โรงเรียนทั่วไป	53
2,430	090029	วัดธรรมามูล	สพท.ชัยนาท	โรงเรียนทั่วไป	61

จำนวนโรงเรียนที่มีนักเรียนตั้งแต่ 1 คนขึ้นไป จากระบบ DMC ณ วันที่ 25 มิถุนายน 2564

สำนักนโยบายและแผนการศึกษาขั้นพื้นฐาน

กลุ่มที่ 1 กลุ่มโรงเรียนทั่วไปและโรงเรียน Stand Alone

ลำดับ	รหัส OBEC 6 หลัก	โรงเรียน	สพท.	กลุ่มโรงเรียน	จำนวนนักเรียน 25 มิ.ย.64
2,431	090032	วัดสระเนินพระราม	สพป.ชัยนาท	โรงเรียนทั่วไป	39
2,432	090036	วัดพิบูลงาม	สพป.ชัยนาท	โรงเรียนทั่วไป	6
2,433	090037	ชุมชนวัดศรีมณีวรรณ (ธรรมศิริอุปถัมภ์)	สพป.ชัยนาท	โรงเรียนทั่วไป	54
2,434	090040	วัดธรรมขันธุ์ (ประชาสงเคราะห์)	สพป.ชัยนาท	โรงเรียนทั่วไป	21
2,435	090044	ไทยรัฐวิทยา 57 (บ้านท่าฉนวน)	สพป.ชัยนาท	โรงเรียนทั่วไป	194
2,436	090045	วัดห้วยยาง (รัฐราษฎร์นุเคราะห์)	สพป.ชัยนาท	โรงเรียนทั่วไป	85
2,437	090049	วัดหนองตาตน	สพป.ชัยนาท	โรงเรียนทั่วไป	85
2,438	090056	บ้านไร่พัฒนา (ราษฎร์บูรณะวิทยา)	สพป.ชัยนาท	โรงเรียนทั่วไป	22
2,439	090058	บ้านหัวถนน	สพป.ชัยนาท	โรงเรียนทั่วไป	82
2,440	090063	สำราญราษฎร์บำรุง	สพป.ชัยนาท	โรงเรียนทั่วไป	74
2,441	090065	วัดโคกสุก	สพป.ชัยนาท	โรงเรียนทั่วไป	24
2,442	090066	บ้านท่าข้ามวังน้ำ	สพป.ชัยนาท	โรงเรียนทั่วไป	45
2,443	090068	วัดหนองน้อย	สพป.ชัยนาท	โรงเรียนทั่วไป	8
2,444	090069	อนุบาลวัดสิงห์	สพป.ชัยนาท	โรงเรียนทั่วไป	121
2,445	090076	วัดหนองจิก	สพป.ชัยนาท	โรงเรียนทั่วไป	65
2,446	090077	วัดหนองบัว (รัฐปทุมราษฎร์อุปถัมภ์)	สพป.ชัยนาท	โรงเรียนทั่วไป	2
2,447	090078	บ้านทุ่งกว้าง	สพป.ชัยนาท	โรงเรียนทั่วไป	17
2,448	090079	วัดท่า	สพป.ชัยนาท	โรงเรียนทั่วไป	103
2,449	090080	วัดธรรมิกาวาส	สพป.ชัยนาท	โรงเรียนทั่วไป	70
2,450	090081	วัดจันทริกศรี	สพป.ชัยนาท	โรงเรียนทั่วไป	109
2,451	090084	วัดสนามชัย	สพป.ชัยนาท	โรงเรียนทั่วไป	83
2,452	090086	วัดโฆสิตาราม	สพป.ชัยนาท	โรงเรียนทั่วไป	120
2,453	090087	วัดสกุณาราม (ประสิทธิ์ชัยประชาสรรค์)	สพป.ชัยนาท	โรงเรียนทั่วไป	151
2,454	090088	วัดท่าสมอ (สำนักงานสลากกินแบ่งสงเคราะห์ 258)	สพป.ชัยนาท	โรงเรียนทั่วไป	31
2,455	090089	วัดโพธิ์ทอง	สพป.ชัยนาท	โรงเรียนทั่วไป	18
2,456	090090	วัดพร้าว	สพป.ชัยนาท	โรงเรียนทั่วไป	59
2,457	090093	วัดสังฆาราม (ปลื้มประชาสงเคราะห์)	สพป.ชัยนาท	โรงเรียนทั่วไป	95
2,458	090094	วัดมะเหยงคณ์ (ประชานรมิต)	สพป.ชัยนาท	โรงเรียนทั่วไป	68
2,459	090095	วัดพระแก้ว	สพป.ชัยนาท	โรงเรียนทั่วไป	49
2,460	090096	อนุบาลสรรคบุรี	สพป.ชัยนาท	โรงเรียนทั่วไป	503
2,461	090097	วัดใหม่สรรคบุรีวิทยา (สำนักงานสลากกินแบ่งสงเคราะห์)	สพป.ชัยนาท	โรงเรียนทั่วไป	8
2,462	090098	วัดโพธาราม	สพป.ชัยนาท	โรงเรียนทั่วไป	102
2,463	090099	วัดสระไม้แดง	สพป.ชัยนาท	โรงเรียนทั่วไป	46
2,464	090101	บ้านทุ่งกระถิน	สพป.ชัยนาท	โรงเรียนทั่วไป	122
2,465	090102	ชุมชนวัดโคกดอกไม้	สพป.ชัยนาท	โรงเรียนทั่วไป	146
2,466	090103	วัดเทพรัตนวาราม	สพป.ชัยนาท	โรงเรียนทั่วไป	65
2,467	090106	วัดอารีทิวานาราม	สพป.ชัยนาท	โรงเรียนทั่วไป	72
2,468	090107	วัดหนองแขม	สพป.ชัยนาท	โรงเรียนทั่วไป	128
2,469	090108	วัดหัวตะพาน	สพป.ชัยนาท	โรงเรียนทั่วไป	26
2,470	090109	วัดหอรบะฮัง	สพป.ชัยนาท	โรงเรียนทั่วไป	41
2,471	090111	วัดดอนโพธิ์ศรี	สพป.ชัยนาท	โรงเรียนทั่วไป	76
2,472	090113	วัดคลองจิว	สพป.ชัยนาท	โรงเรียนทั่วไป	72
2,473	090114	วัดจันทน์	สพป.ชัยนาท	โรงเรียนทั่วไป	100
2,474	090116	วัดดอนตะไล	สพป.ชัยนาท	โรงเรียนทั่วไป	59
2,475	090118	วัดกรุณา	สพป.ชัยนาท	โรงเรียนทั่วไป	24

จำนวนโรงเรียนที่มีนักเรียนตั้งแต่ 1 คนขึ้นไป จากระบบ DMC ณ วันที่ 25 มิถุนายน 2564

สำนักนโยบายและแผนการศึกษาขั้นพื้นฐาน

กลุ่มที่ 1 กลุ่มโรงเรียนทั่วไปและโรงเรียน Stand Alone

ลำดับ	รหัส OBEC 6 หลัก	โรงเรียน	สพท.	กลุ่มโรงเรียน	จำนวน นักเรียน 25 มิ.ย.64
2,476	090120	วัดโพธิ์มงคล	สพป.ชัยนาท	โรงเรียนทั่วไป	38
2,477	090122	วัดโพธิ์ประสิทธิ์	สพป.ชัยนาท	โรงเรียนทั่วไป	27
2,478	090123	วัดยางศรีเจริญ	สพป.ชัยนาท	โรงเรียนทั่วไป	54
2,479	090124	วัดอินทาราม (เสนาณรงค์อุปถัมภ์ 3)	สพป.ชัยนาท	โรงเรียนทั่วไป	62
2,480	090125	ชุมชนวัดโคกเข็ม (พุทธสรานุสรณ์)	สพป.ชัยนาท	โรงเรียนทั่วไป	31
2,481	090126	วัดบ้านหนอง	สพป.ชัยนาท	โรงเรียนทั่วไป	124
2,482	090128	วัดมะปราง	สพป.ชัยนาท	โรงเรียนทั่วไป	86
2,483	090133	วัดเขาแก้ว	สพป.ชัยนาท	โรงเรียนทั่วไป	83
2,484	090135	วัดหาดอาษา	สพป.ชัยนาท	โรงเรียนทั่วไป	22
2,485	090136	วัดมะฝ่อ (สรรพวิทยา)	สพป.ชัยนาท	โรงเรียนทั่วไป	24
2,486	090138	บ้านคลองยาง	สพป.ชัยนาท	โรงเรียนทั่วไป	72
2,487	090139	วัดตะกุก (สมจิตร์ชนูปถัมภ์)	สพป.ชัยนาท	โรงเรียนทั่วไป	32
2,488	090141	วัดกำแพง	สพป.ชัยนาท	โรงเรียนทั่วไป	20
2,489	090143	บ้านรางจิก	สพป.ชัยนาท	โรงเรียนทั่วไป	59
2,490	090144	วัดพรหมวิหาร	สพป.ชัยนาท	โรงเรียนทั่วไป	161
2,491	090145	บ้านไพรนกยูง (วันชัยประชาสรรค์)	สพป.ชัยนาท	โรงเรียนทั่วไป	185
2,492	090147	บ้านหนองแจง	สพป.ชัยนาท	โรงเรียนทั่วไป	139
2,493	090148	บ้านวังเดือนห้า	สพป.ชัยนาท	โรงเรียนทั่วไป	54
2,494	090150	วัดวิจิตรรังษิตาราม	สพป.ชัยนาท	โรงเรียนทั่วไป	38
2,495	090151	ชุมชนวัดพิชัยนาวาส (รัฐราษฎร์ประดิษฐ์วิทยา)	สพป.ชัยนาท	โรงเรียนทั่วไป	132
2,496	090152	วัดบ้านใหม่	สพป.ชัยนาท	โรงเรียนทั่วไป	80
2,497	090153	ไกรราษฎร์วิทยา	สพป.ชัยนาท	โรงเรียนทั่วไป	36
2,498	090154	วัดคลองธรรม	สพป.ชัยนาท	โรงเรียนทั่วไป	43
2,499	090155	บ้านดอนกะโดน	สพป.ชัยนาท	โรงเรียนทั่วไป	56
2,500	090156	ท่าบ้านหลวง (รัฐรังสรรค์วิทยา)	สพป.ชัยนาท	โรงเรียนทั่วไป	60
2,501	090158	วัดสะตือสิงห์ (ประดิษฐ์ราษฎร์อุปถัมภ์)	สพป.ชัยนาท	โรงเรียนทั่วไป	63
2,502	090159	วัดถ้ำเข้	สพป.ชัยนาท	โรงเรียนทั่วไป	21
2,503	090160	วัดสวนอัมพวัน	สพป.ชัยนาท	โรงเรียนทั่วไป	46
2,504	090162	อนุบาลหันคา (วัดท่ากฤษณาสูชัยประชาสรรค์)	สพป.ชัยนาท	โรงเรียนทั่วไป	726
2,505	090163	วัดเด่นใหญ่	สพป.ชัยนาท	โรงเรียนทั่วไป	71
2,506	090164	บ้านสระแก้ว	สพป.ชัยนาท	โรงเรียนทั่วไป	79
2,507	090167	วัดโคกหมู	สพป.ชัยนาท	โรงเรียนทั่วไป	89
2,508	090168	วัดคลองเกษม	สพป.ชัยนาท	โรงเรียนทั่วไป	70
2,509	090169	วัดท่าโบสถ์ (สำนักงานสลากกินแบ่งสงเคราะห์ 343)	สพป.ชัยนาท	โรงเรียนทั่วไป	135
2,510	090171	บ้านหมื่นเทพ	สพป.ชัยนาท	โรงเรียนทั่วไป	180
2,511	090172	วัดท่าแก้ว	สพป.ชัยนาท	โรงเรียนทั่วไป	43
2,512	090173	วัดทองนพคุณ	สพป.ชัยนาท	โรงเรียนทั่วไป	12
2,513	090174	วัดศรีเจริญธรรม	สพป.ชัยนาท	โรงเรียนทั่วไป	59
2,514	090175	วัดอรัญญวาสี	สพป.ชัยนาท	โรงเรียนทั่วไป	86
2,515	090176	บ้านชัยภูผาง	สพป.ชัยนาท	โรงเรียนทั่วไป	183
2,516	090179	วัดสระคู	สพป.ชัยนาท	โรงเรียนทั่วไป	137
2,517	090180	วัดวังน้ำขาว	สพป.ชัยนาท	โรงเรียนทั่วไป	189
2,518	090181	บ้านหนองหวาย	สพป.ชัยนาท	โรงเรียนทั่วไป	71
2,519	090182	อนุบาลหนองมะโมง	สพป.ชัยนาท	โรงเรียนทั่วไป	99
2,520	090185	บ้านดอนใหญ่	สพป.ชัยนาท	โรงเรียนทั่วไป	11

จำนวนโรงเรียนที่มีนักเรียนตั้งแต่ 1 คนขึ้นไป จากระบบ DMC ณ วันที่ 25 มิถุนายน 2564

สำนักนโยบายและแผนการศึกษาขั้นพื้นฐาน

กลุ่มที่ 1 กลุ่มโรงเรียนทั่วไปและโรงเรียน Stand Alone

ลำดับ	รหัส OBEC 6 หลัก	โรงเรียน	สพท.	กลุ่มโรงเรียน	จำนวนนักเรียน 25 มิ.ย.64
2,521	090186	บ้านวังหัวเรือ	สพป.ชัยนาท	โรงเรียนทั่วไป	26
2,522	090187	วัดเขาคิน (วันครู 2502)	สพป.ชัยนาท	โรงเรียนทั่วไป	81
2,523	090188	บ้านเขาเกล็ด	สพป.ชัยนาท	โรงเรียนทั่วไป	41
2,524	090190	บ้านน้ำพุ	สพป.ชัยนาท	โรงเรียนทั่วไป	97
2,525	090194	บ้านโพธิ์ทองชัยประสิทธิ์ (จำลองราษฎร์อุปถัมภ์)	สพป.ชัยนาท	โรงเรียนทั่วไป	61
2,526	090196	บ้านบ่อยายล้อม (แก้วประชาสรรค์)	สพป.ชัยนาท	โรงเรียนทั่วไป	121
2,527	090200	บ้านเขาราวเทียนทอง (ประดิษฐ์ราษฎร์อุปถัมภ์)	สพป.ชัยนาท	โรงเรียนทั่วไป	110
2,528	090201	บ้านวังค้อไผ่ (สงฆ์ประชาชนูทิศ)	สพป.ชัยนาท	โรงเรียนทั่วไป	220
2,529	090203	บ้านเก่า	สพป.ชัยนาท	โรงเรียนทั่วไป	61
2,530	090204	บ้านทุ่งโพธิ์	สพป.ชัยนาท	โรงเรียนทั่วไป	112
2,531	090206	บ้านสุขเดือนห้า	สพป.ชัยนาท	โรงเรียนทั่วไป	60
2,532	100001	โพหนองพิทยา	สพป.ชัยภูมิ เขต 1	โรงเรียนทั่วไป	86
2,533	100003	บ้านม่วงเงาะ	สพป.ชัยภูมิ เขต 1	โรงเรียนทั่วไป	78
2,534	100005	บ้านหนองหญ้ารั้งกา	สพป.ชัยภูมิ เขต 1	โรงเรียนทั่วไป	113
2,535	100009	ชุมพลสวรรค์วิทยา	สพป.ชัยภูมิ เขต 1	โรงเรียนทั่วไป	134
2,536	100010	โค้งน้ำคืบวิทยาคาร	สพป.ชัยภูมิ เขต 1	โรงเรียนทั่วไป	434
2,537	100012	วังก้านเหลืองตรุณกิจ	สพป.ชัยภูมิ เขต 1	โรงเรียนทั่วไป	226
2,538	100013	กุดเวียงวิทย์ผดุง	สพป.ชัยภูมิ เขต 1	โรงเรียนทั่วไป	77
2,539	100015	บ้านหนองไผ่พัฒนา	สพป.ชัยภูมิ เขต 1	โรงเรียนทั่วไป	32
2,540	100016	โนนหญ้าคาหนองสระพิทยาคม	สพป.ชัยภูมิ เขต 1	โรงเรียนทั่วไป	43
2,541	100017	ไตรราษฎร์สามัคคีวิทยา	สพป.ชัยภูมิ เขต 1	โรงเรียนทั่วไป	59
2,542	100018	บ้านหนองแห่นดอนกู่	สพป.ชัยภูมิ เขต 1	โรงเรียนทั่วไป	49
2,543	100020	บ้านแจ้งน้อย	สพป.ชัยภูมิ เขต 1	โรงเรียนทั่วไป	71
2,544	100022	โนนสำราญวิทยา	สพป.ชัยภูมิ เขต 1	โรงเรียนทั่วไป	125
2,545	100025	บ้านโนนสมบูรณ์	สพป.ชัยภูมิ เขต 1	โรงเรียนทั่วไป	65
2,546	100026	โนนหวานไพล	สพป.ชัยภูมิ เขต 1	โรงเรียนทั่วไป	125
2,547	100027	บ้านกุดละลม	สพป.ชัยภูมิ เขต 1	โรงเรียนทั่วไป	47
2,548	100028	วัดพุทธโรวาท	สพป.ชัยภูมิ เขต 1	โรงเรียนทั่วไป	91
2,549	100029	หนองสระสำราญราษฎร์	สพป.ชัยภูมิ เขต 1	โรงเรียนทั่วไป	66
2,550	100031	บ้านชีเหล็กใหญ่	สพป.ชัยภูมิ เขต 1	โรงเรียนทั่วไป	56
2,551	100032	บ้านโนนกกอก	สพป.ชัยภูมิ เขต 1	โรงเรียนทั่วไป	31
2,552	100036	โป่งเกตุราษฎร์นุเคราะห์	สพป.ชัยภูมิ เขต 1	โรงเรียนทั่วไป	67
2,553	100038	อนุบาลชัยภูมิ	สพป.ชัยภูมิ เขต 1	โรงเรียนทั่วไป	2,442
2,554	100041	เมืองน้อยราษฎร์สงเคราะห์	สพป.ชัยภูมิ เขต 1	โรงเรียนทั่วไป	143
2,555	100045	บ้านกุดขมิ้น	สพป.ชัยภูมิ เขต 1	โรงเรียนทั่วไป	38
2,556	100046	บ้านหนองหญ้าปล้อง	สพป.ชัยภูมิ เขต 1	โรงเรียนทั่วไป	158
2,557	100050	บ้านตาตโดน (ครูประชาสามัคคี)	สพป.ชัยภูมิ เขต 1	โรงเรียนทั่วไป	42
2,558	100051	บ้านนาผายวิทยา	สพป.ชัยภูมิ เขต 1	โรงเรียนทั่วไป	233
2,559	100055	บ้านซีลองกลาง	สพป.ชัยภูมิ เขต 1	โรงเรียนทั่วไป	70
2,560	100056	สามพันตาราษฎร์อุทิศ	สพป.ชัยภูมิ เขต 1	โรงเรียนทั่วไป	148
2,561	100058	ไทยรัฐวิทยา 19 (บ้านค่าน้อย)	สพป.ชัยภูมิ เขต 1	โรงเรียนทั่วไป	136
2,562	100059	บ้านซีลองเหนือ	สพป.ชัยภูมิ เขต 1	โรงเรียนทั่วไป	162
2,563	100060	บ้านซีลองใต้	สพป.ชัยภูมิ เขต 1	โรงเรียนทั่วไป	135
2,564	100061	บ้านห้วยตะแคง	สพป.ชัยภูมิ เขต 1	โรงเรียนทั่วไป	34
2,565	100062	บ้านห้วยยาง	สพป.ชัยภูมิ เขต 1	โรงเรียนทั่วไป	16

จำนวนโรงเรียนที่มีนักเรียนตั้งแต่ 1 คนขึ้นไป จากระบบ DMC ณ วันที่ 25 มิถุนายน 2564

สำนักนโยบายและแผนการศึกษาขั้นพื้นฐาน

กลุ่มที่ 1 กลุ่มโรงเรียนทั่วไปและโรงเรียน Stand Alone

ลำดับ	รหัส OBEC 6 หลัก	โรงเรียน	สพท.	กลุ่มโรงเรียน	จำนวนนักเรียน 25 มิ.ย.64
2,566	100065	บ้านวังโพง	สพท.ชัยภูมิ เขต 1	โรงเรียนทั่วไป	190
2,567	100066	บ้านท่าหินโงม สาขาบ้านวังคำแคน	สพท.ชัยภูมิ เขต 1	โรงเรียนทั่วไป	8
2,568	100067	นาเสียวศึกษาการ	สพท.ชัยภูมิ เขต 1	โรงเรียนทั่วไป	13
2,569	100070	ไทรงามผดุงวิทย์	สพท.ชัยภูมิ เขต 1	โรงเรียนทั่วไป	5
2,570	100071	บ้านนาสีนวล	สพท.ชัยภูมิ เขต 1	โรงเรียนทั่วไป	77
2,571	100072	บ้านชัยม่วง	สพท.ชัยภูมิ เขต 1	โรงเรียนทั่วไป	19
2,572	100073	บ้านชัยพระไวย	สพท.ชัยภูมิ เขต 1	โรงเรียนทั่วไป	42
2,573	100074	บ้านหินกอง	สพท.ชัยภูมิ เขต 1	โรงเรียนทั่วไป	41
2,574	100076	การไฟฟ้าส่วนภูมิภาคสงเคราะห์ 1 (บ้านโพธิ์น้อยกุดสง)	สพท.ชัยภูมิ เขต 1	โรงเรียนทั่วไป	32
2,575	100077	บ้านโพธิ์ใหญ่	สพท.ชัยภูมิ เขต 1	โรงเรียนทั่วไป	59
2,576	100080	บ้านเสี้ยวน้อย	สพท.ชัยภูมิ เขต 1	โรงเรียนทั่วไป	58
2,577	100082	บ้านผือวิทยาน	สพท.ชัยภูมิ เขต 1	โรงเรียนทั่วไป	47
2,578	100083	สระไข่น้ำขุนีวิทยา	สพท.ชัยภูมิ เขต 1	โรงเรียนทั่วไป	12
2,579	100084	บ้านหนองไผ่ล้อม	สพท.ชัยภูมิ เขต 1	โรงเรียนทั่วไป	19
2,580	100087	บ้านหนองคอนไทย (ครูประชาสรรค์)	สพท.ชัยภูมิ เขต 1	โรงเรียนทั่วไป	242
2,581	100088	โนนโพธิ์ประกามวิทยา	สพท.ชัยภูมิ เขต 1	โรงเรียนทั่วไป	6
2,582	100090	บ้านขวาน้อย	สพท.ชัยภูมิ เขต 1	โรงเรียนทั่วไป	62
2,583	100098	บ้านโนนหัวน้ำไหล (ครูราษฎร์สงเคราะห์)	สพท.ชัยภูมิ เขต 1	โรงเรียนทั่วไป	72
2,584	100100	บ้านห้วยหัว	สพท.ชัยภูมิ เขต 1	โรงเรียนทั่วไป	150
2,585	100101	บ้านห้วยบงใต้	สพท.ชัยภูมิ เขต 1	โรงเรียนทั่วไป	45
2,586	100275	อนุบาลบ้านเขว้า	สพท.ชัยภูมิ เขต 1	โรงเรียนทั่วไป	225
2,587	100278	บ้านด่อน	สพท.ชัยภูมิ เขต 1	โรงเรียนทั่วไป	48
2,588	100280	บ้านโนนตาด	สพท.ชัยภูมิ เขต 1	โรงเรียนทั่วไป	48
2,589	100281	บ้านกุดฉนวน	สพท.ชัยภูมิ เขต 1	โรงเรียนทั่วไป	139
2,590	100282	บ้านหลุบโพธิ์	สพท.ชัยภูมิ เขต 1	โรงเรียนทั่วไป	41
2,591	100283	บ้านกุดไผ่	สพท.ชัยภูมิ เขต 1	โรงเรียนทั่วไป	182
2,592	100284	บ้านห้วยหนองจันทิ	สพท.ชัยภูมิ เขต 1	โรงเรียนทั่วไป	68
2,593	100285	บ้านโนนขี้ตุน	สพท.ชัยภูมิ เขต 1	โรงเรียนทั่วไป	54
2,594	100286	บ้านกุดยาง	สพท.ชัยภูมิ เขต 1	โรงเรียนทั่วไป	39
2,595	100288	บ้านโนนเปลือย	สพท.ชัยภูมิ เขต 1	โรงเรียนทั่วไป	187
2,596	100291	บ้านไร่ป่าไม้แดงวิทยา	สพท.ชัยภูมิ เขต 1	โรงเรียนทั่วไป	120
2,597	100293	บ้านป่ายาง	สพท.ชัยภูมิ เขต 1	โรงเรียนทั่วไป	9
2,598	100294	บ้านค้ายางเรียง	สพท.ชัยภูมิ เขต 1	โรงเรียนทั่วไป	51
2,599	100295	บ้านวังปลาผา	สพท.ชัยภูมิ เขต 1	โรงเรียนทั่วไป	39
2,600	100296	บ้านวังกุ่ม	สพท.ชัยภูมิ เขต 1	โรงเรียนทั่วไป	73
2,601	100299	บ้านคลองไผ่งาม	สพท.ชัยภูมิ เขต 1	โรงเรียนทั่วไป	52
2,602	100301	บ้านหนองโสมง	สพท.ชัยภูมิ เขต 1	โรงเรียนทั่วไป	61
2,603	100302	บ้านโนนโพธิ์	สพท.ชัยภูมิ เขต 1	โรงเรียนทั่วไป	98
2,604	100303	บ้านห้วยหวาย	สพท.ชัยภูมิ เขต 1	โรงเรียนทั่วไป	40
2,605	100304	ท่าแกวิทยากร	สพท.ชัยภูมิ เขต 1	โรงเรียนทั่วไป	71
2,606	100305	บ้านสงแคน	สพท.ชัยภูมิ เขต 1	โรงเรียนทั่วไป	42
2,607	100307	บ้านหินลาด	สพท.ชัยภูมิ เขต 1	โรงเรียนทั่วไป	21
2,608	100308	บ้านวังกำแพง	สพท.ชัยภูมิ เขต 1	โรงเรียนทั่วไป	51
2,609	100309	บ้านหนองกระทุ่ม	สพท.ชัยภูมิ เขต 1	โรงเรียนทั่วไป	140
2,610	100310	บ้านหัวเฒ่า	สพท.ชัยภูมิ เขต 1	โรงเรียนทั่วไป	121

จำนวนโรงเรียนที่มีนักเรียนตั้งแต่ 1 คนขึ้นไป จากระบบ DMC ณ วันที่ 25 มิถุนายน 2564

สำนักนโยบายและแผนการศึกษาขั้นพื้นฐาน

กลุ่มที่ 1 กลุ่มโรงเรียนทั่วไปและโรงเรียน Stand Alone

ลำดับ	รหัส OBEC 6 หลัก	โรงเรียน	สพท.	กลุ่มโรงเรียน	จำนวนนักเรียน 25 มิ.ย.64
2,611	100311	บ้านซึบปลากั้ง	สพท.ชัยภูมิ เขต 1	โรงเรียนทั่วไป	106
2,612	100313	บ้านนาอินทร์แต่ง	สพท.ชัยภูมิ เขต 1	โรงเรียนทั่วไป	40
2,613	100314	บ้านหนองอ้อ	สพท.ชัยภูมิ เขต 1	โรงเรียนทั่วไป	170
2,614	100315	บ้านห้วยน้ำคำ	สพท.ชัยภูมิ เขต 1	โรงเรียนทั่วไป	65
2,615	100317	บ้านกุดชุมแสง	สพท.ชัยภูมิ เขต 1	โรงเรียนทั่วไป	314
2,616	100318	บ้านนาทุ่งใหญ่	สพท.ชัยภูมิ เขต 1	โรงเรียนทั่วไป	97
2,617	100319	บ้านราษฎร์ดำเนิน	สพท.ชัยภูมิ เขต 1	โรงเรียนทั่วไป	92
2,618	100320	บ้านหนองไฮใต้	สพท.ชัยภูมิ เขต 1	โรงเรียนทั่วไป	120
2,619	100321	บ้านหนองไฮเหนือ	สพท.ชัยภูมิ เขต 1	โรงเรียนทั่วไป	60
2,620	100322	บ้านลาดเหนือ	สพท.ชัยภูมิ เขต 1	โรงเรียนทั่วไป	100
2,621	100324	บ้านลาดใต้	สพท.ชัยภูมิ เขต 1	โรงเรียนทั่วไป	113
2,622	100325	หนองบัวเจริญวิทย์	สพท.ชัยภูมิ เขต 1	โรงเรียนทั่วไป	87
2,623	100326	บ้านหนองแห้วพัฒนา	สพท.ชัยภูมิ เขต 1	โรงเรียนทั่วไป	43
2,624	100327	บ้านโสกไร่	สพท.ชัยภูมิ เขต 1	โรงเรียนทั่วไป	53
2,625	100328	บ้านหนองนกออกประชาสรรค์	สพท.ชัยภูมิ เขต 1	โรงเรียนทั่วไป	44
2,626	100329	บ้านห้วยม่วง	สพท.ชัยภูมิ เขต 1	โรงเรียนทั่วไป	90
2,627	100330	ครูประชาชนกุล	สพท.ชัยภูมิ เขต 1	โรงเรียนทั่วไป	232
2,628	100332	บ้านหนองหอย	สพท.ชัยภูมิ เขต 1	โรงเรียนทั่วไป	111
2,629	100333	บ้านปากห้วยเตือ	สพท.ชัยภูมิ เขต 1	โรงเรียนทั่วไป	75
2,630	100334	บ้านหนองลุมพุก	สพท.ชัยภูมิ เขต 1	โรงเรียนทั่วไป	112
2,631	100335	บ้านหนองสะแก	สพท.ชัยภูมิ เขต 1	โรงเรียนทั่วไป	52
2,632	100336	บ้านท่าซ้อย	สพท.ชัยภูมิ เขต 1	โรงเรียนทั่วไป	122
2,633	100337	บ้านโคกอำนาจ	สพท.ชัยภูมิ เขต 1	โรงเรียนทั่วไป	48
2,634	100338	ชุมชนบ้านหนองแวง	สพท.ชัยภูมิ เขต 1	โรงเรียนทั่วไป	364
2,635	100339	บ้านห้วยหัว	สพท.ชัยภูมิ เขต 1	โรงเรียนทั่วไป	31
2,636	100340	บ้านนาเจริญ	สพท.ชัยภูมิ เขต 1	โรงเรียนทั่วไป	135
2,637	100341	บ้านนารี	สพท.ชัยภูมิ เขต 1	โรงเรียนทั่วไป	212
2,638	100343	บ้านห้วยไผ่ใต้	สพท.ชัยภูมิ เขต 1	โรงเรียนทั่วไป	53
2,639	100344	บ้านสะพุงเหนือ	สพท.ชัยภูมิ เขต 1	โรงเรียนทั่วไป	51
2,640	100345	บ้านโคกสง่า	สพท.ชัยภูมิ เขต 1	โรงเรียนทั่วไป	65
2,641	100346	บ้านโนนเหมา	สพท.ชัยภูมิ เขต 1	โรงเรียนทั่วไป	238
2,642	100347	บ้านโหล่นสามัคคี	สพท.ชัยภูมิ เขต 1	โรงเรียนทั่วไป	330
2,643	100349	บ้านนางแคด	สพท.ชัยภูมิ เขต 1	โรงเรียนทั่วไป	118
2,644	100350	บ้านโนนศรีสง่า	สพท.ชัยภูมิ เขต 1	โรงเรียนทั่วไป	213
2,645	100351	บ้านคลองเจริญ	สพท.ชัยภูมิ เขต 1	โรงเรียนทั่วไป	147
2,646	100352	บ้านคลองเตยโนนพยอมประชาสรรค์	สพท.ชัยภูมิ เขต 1	โรงเรียนทั่วไป	79
2,647	100354	บ้านโนนศรีสง่า สาขาบ้านวังตอตั้ง	สพท.ชัยภูมิ เขต 1	โรงเรียนทั่วไป	41
2,648	100356	บ้านนางแคดเหนือ	สพท.ชัยภูมิ เขต 1	โรงเรียนทั่วไป	219
2,649	100357	บ้านห้วยหัน	สพท.ชัยภูมิ เขต 1	โรงเรียนทั่วไป	196
2,650	100358	บ้านโนนตุม	สพท.ชัยภูมิ เขต 1	โรงเรียนทั่วไป	103
2,651	100360	บ้านทรัพย์เจริญ	สพท.ชัยภูมิ เขต 1	โรงเรียนทั่วไป	94
2,652	100361	บ้านท่าวังยางควาย	สพท.ชัยภูมิ เขต 1	โรงเรียนทั่วไป	48
2,653	100362	บ้านทรัพย์เจริญ สาขาบ้านหลักแดน	สพท.ชัยภูมิ เขต 1	โรงเรียนทั่วไป	72
2,654	100364	บ้านหนองเป็ด (เกษตรศาสตร์อนุสรณ์)	สพท.ชัยภูมิ เขต 1	โรงเรียนทั่วไป	215
2,655	100365	บ้านโนนศรีทอง	สพท.ชัยภูมิ เขต 1	โรงเรียนทั่วไป	134

จำนวนโรงเรียนที่มีนักเรียนตั้งแต่ 1 คนขึ้นไป จากระบบ DMC ณ วันที่ 25 มิถุนายน 2564

สำนักนโยบายและแผนการศึกษาขั้นพื้นฐาน

กลุ่มที่ 1 กลุ่มโรงเรียนทั่วไปและโรงเรียน Stand Alone

ลำดับ	รหัส OBEC 6 หลัก	โรงเรียน	สพท.	กลุ่มโรงเรียน	จำนวนนักเรียน 25 มิ.ย.64
2,656	100367	ราษฎร์บำรุง	สพป.ชัยภูมิ เขต 1	โรงเรียนทั่วไป	81
2,657	100368	ศรีสว่างสามัคคี	สพป.ชัยภูมิ เขต 1	โรงเรียนทั่วไป	103
2,658	100370	หนองหอยป่าเหินวิทยา	สพป.ชัยภูมิ เขต 1	โรงเรียนทั่วไป	311
2,659	100371	บ้านหัวนาคำ	สพป.ชัยภูมิ เขต 1	โรงเรียนทั่วไป	225
2,660	100372	บ้านโนนลาน	สพป.ชัยภูมิ เขต 1	โรงเรียนทั่วไป	101
2,661	100373	บ้านโนนถาวร	สพป.ชัยภูมิ เขต 1	โรงเรียนทั่วไป	89
2,662	100374	บ้านหนองไผ่	สพป.ชัยภูมิ เขต 1	โรงเรียนทั่วไป	73
2,663	100436	ชุมชนบ้านจอก (คอนสวรรค์วิทยากร)	สพป.ชัยภูมิ เขต 1	โรงเรียนทั่วไป	492
2,664	100437	สหราษฎร์นุเคราะห์	สพป.ชัยภูมิ เขต 1	โรงเรียนทั่วไป	107
2,665	100440	บ้านโนนโพธิ์	สพป.ชัยภูมิ เขต 1	โรงเรียนทั่วไป	96
2,666	100442	บ้านหนองโนน้อย	สพป.ชัยภูมิ เขต 1	โรงเรียนทั่วไป	34
2,667	100447	บ้านหนองบัวเพ็ง (คุรุราษฎร์รังสรรค์)	สพป.ชัยภูมิ เขต 1	โรงเรียนทั่วไป	77
2,668	100448	บ้านโปร่งคลอง (ประชาวิทยาการ)	สพป.ชัยภูมิ เขต 1	โรงเรียนทั่วไป	37
2,669	100449	บ้านโนนแต้ (คุรุราษฎร์วิทยา)	สพป.ชัยภูมิ เขต 1	โรงเรียนทั่วไป	70
2,670	100451	บ้านสำราญ	สพป.ชัยภูมิ เขต 1	โรงเรียนทั่วไป	76
2,671	100452	บ้านนาฮี	สพป.ชัยภูมิ เขต 1	โรงเรียนทั่วไป	67
2,672	100453	บ้านหนองปลาปึงหนองเบ็น	สพป.ชัยภูมิ เขต 1	โรงเรียนทั่วไป	70
2,673	100454	บ้านนาโจด	สพป.ชัยภูมิ เขต 1	โรงเรียนทั่วไป	48
2,674	100458	บ้านหนองหัวหนองหญ้าขาว	สพป.ชัยภูมิ เขต 1	โรงเรียนทั่วไป	56
2,675	100461	บ้านห้วยยาง	สพป.ชัยภูมิ เขต 1	โรงเรียนทั่วไป	82
2,676	100462	บ้านหลุบเพ็กชัยม่วงไข่	สพป.ชัยภูมิ เขต 1	โรงเรียนทั่วไป	92
2,677	100463	บ้านโสกมูลนาค	สพป.ชัยภูมิ เขต 1	โรงเรียนทั่วไป	46
2,678	100464	บ้านโคกกองดอนทองวิทยา	สพป.ชัยภูมิ เขต 1	โรงเรียนทั่วไป	185
2,679	100466	บ้านผาย	สพป.ชัยภูมิ เขต 1	โรงเรียนทั่วไป	65
2,680	100467	บ้านโนนพันชาติกุดโดน	สพป.ชัยภูมิ เขต 1	โรงเรียนทั่วไป	41
2,681	100468	บ้านดอนหันวิทยา	สพป.ชัยภูมิ เขต 1	โรงเรียนทั่วไป	30
2,682	100469	บ้านลำชี	สพป.ชัยภูมิ เขต 1	โรงเรียนทั่วไป	41
2,683	100471	บ้านหนองขาม (ทองงามวิทยา)	สพป.ชัยภูมิ เขต 1	โรงเรียนทั่วไป	127
2,684	100473	ดอนหันราษฎร์อุปถัมภ์	สพป.ชัยภูมิ เขต 1	โรงเรียนทั่วไป	30
2,685	100474	บ้านโปร่งโก	สพป.ชัยภูมิ เขต 1	โรงเรียนทั่วไป	35
2,686	100477	ห้วยไร่วิทยานุกูล	สพป.ชัยภูมิ เขต 1	โรงเรียนทั่วไป	26
2,687	100657	บ้านชัยสีทอง	สพป.ชัยภูมิ เขต 1	โรงเรียนทั่วไป	69
2,688	100658	บ้านลาดผักนวม	สพป.ชัยภูมิ เขต 1	โรงเรียนทั่วไป	162
2,689	100660	หนองฉนวนวิทยาคม	สพป.ชัยภูมิ เขต 1	โรงเรียนทั่วไป	104
2,690	100661	บ้านหนองแวง	สพป.ชัยภูมิ เขต 1	โรงเรียนทั่วไป	103
2,691	100704	บ้านโนนม่วง	สพป.ชัยภูมิ เขต 1	โรงเรียนทั่วไป	89
2,692	100705	บ้านลาดชุมพล	สพป.ชัยภูมิ เขต 1	โรงเรียนทั่วไป	292
2,693	100707	บ้านห้วยร่วม	สพป.ชัยภูมิ เขต 1	โรงเรียนทั่วไป	76
2,694	100708	สหประชาสาร	สพป.ชัยภูมิ เขต 1	โรงเรียนทั่วไป	135
2,695	100709	บ้านชัยขมภู	สพป.ชัยภูมิ เขต 1	โรงเรียนทั่วไป	195
2,696	100710	บ้านเจ้าเหนือ	สพป.ชัยภูมิ เขต 1	โรงเรียนทั่วไป	64
2,697	100711	บ้านลาดไทรงาม	สพป.ชัยภูมิ เขต 1	โรงเรียนทั่วไป	159
2,698	100712	บ้านนาอุดม	สพป.ชัยภูมิ เขต 1	โรงเรียนทั่วไป	63
2,699	100713	บ้านปรางค์มะค่า	สพป.ชัยภูมิ เขต 1	โรงเรียนทั่วไป	223
2,700	100716	หนองหญ้าปล้องโนนคุณวิทยา	สพป.ชัยภูมิ เขต 1	โรงเรียนทั่วไป	145

จำนวนโรงเรียนที่มีนักเรียนตั้งแต่ 1 คนขึ้นไป จากระบบ DMC ณ วันที่ 25 มิถุนายน 2564

สำนักนโยบายและแผนการศึกษาขั้นพื้นฐาน

กลุ่มที่ 1 กลุ่มโรงเรียนทั่วไปและโรงเรียน Stand Alone

ลำดับ	รหัส OBEC 6 หลัก	โรงเรียน	สพท.	กลุ่มโรงเรียน	จำนวนนักเรียน 25 มิ.ย.64
2,701	100717	แจ้จรัลคดลองไพร	สพป.ชัยภูมิ เขต 1	โรงเรียนทั่วไป	155
2,702	100718	บ้านโนนผักหวาน	สพป.ชัยภูมิ เขต 1	โรงเรียนทั่วไป	92
2,703	100719	หินเหิบซับภูทอง	สพป.ชัยภูมิ เขต 1	โรงเรียนทั่วไป	80
2,704	100720	บ้านสามแยกคดงสุวรรณค์	สพป.ชัยภูมิ เขต 1	โรงเรียนทั่วไป	37
2,705	100721	บ้านวังตะกุก	สพป.ชัยภูมิ เขต 1	โรงเรียนทั่วไป	121
2,706	100722	บ้านคดองจันลา	สพป.ชัยภูมิ เขต 1	โรงเรียนทั่วไป	174
2,707	100541	บ้านตาครินทอง	สพป.ชัยภูมิ เขต 2	Stand alone	84
2,708	100376	ชุมชนบ้านแก้งคร้อหนองไผ่	สพป.ชัยภูมิ เขต 2	โรงเรียนทั่วไป	866
2,709	100378	บ้านหนองแสงวิทยา	สพป.ชัยภูมิ เขต 2	โรงเรียนทั่วไป	90
2,710	100379	บ้านหนองสามขา	สพป.ชัยภูมิ เขต 2	โรงเรียนทั่วไป	37
2,711	100380	บ้านโป่ง	สพป.ชัยภูมิ เขต 2	โรงเรียนทั่วไป	44
2,712	100381	บ้านหนองไฮ	สพป.ชัยภูมิ เขต 2	โรงเรียนทั่วไป	50
2,713	100382	บ้านสระเต้	สพป.ชัยภูมิ เขต 2	โรงเรียนทั่วไป	38
2,714	100383	บ้านโนนคูณ	สพป.ชัยภูมิ เขต 2	โรงเรียนทั่วไป	19
2,715	100384	บ้านหลุบคา	สพป.ชัยภูมิ เขต 2	โรงเรียนทั่วไป	71
2,716	100386	บ้านเลิงทุม	สพป.ชัยภูมิ เขต 2	โรงเรียนทั่วไป	58
2,717	100387	บ้านโคกโพธิ์วัน	สพป.ชัยภูมิ เขต 2	โรงเรียนทั่วไป	44
2,718	100388	บ้านโสภหว่าโนนหอม	สพป.ชัยภูมิ เขต 2	โรงเรียนทั่วไป	120
2,719	100389	โนนศิลาเหล่าเกษตร	สพป.ชัยภูมิ เขต 2	โรงเรียนทั่วไป	20
2,720	100390	บ้านเหล่ากาดยา	สพป.ชัยภูมิ เขต 2	โรงเรียนทั่วไป	23
2,721	100391	บ้านหนองแกหนองโน	สพป.ชัยภูมิ เขต 2	โรงเรียนทั่วไป	85
2,722	100393	บ้านโนนสะอาด	สพป.ชัยภูมิ เขต 2	โรงเรียนทั่วไป	61
2,723	100395	บ้านโคกสูง-วังศิลา	สพป.ชัยภูมิ เขต 2	โรงเรียนทั่วไป	90
2,724	100396	ห้วยไพรสามัคคี	สพป.ชัยภูมิ เขต 2	โรงเรียนทั่วไป	81
2,725	100397	กุดเก่าน้อยบำรุงวิทย์	สพป.ชัยภูมิ เขต 2	โรงเรียนทั่วไป	14
2,726	100398	บ้านดงชีสะอาดหวาน	สพป.ชัยภูมิ เขต 2	โรงเรียนทั่วไป	54
2,727	100401	บ้านนาแก	สพป.ชัยภูมิ เขต 2	โรงเรียนทั่วไป	241
2,728	100402	บ้านหนองรวก	สพป.ชัยภูมิ เขต 2	โรงเรียนทั่วไป	79
2,729	100403	บ้านหนองไผ่ล้อม	สพป.ชัยภูมิ เขต 2	โรงเรียนทั่วไป	155
2,730	100404	บ้านนกเขาทอง	สพป.ชัยภูมิ เขต 2	โรงเรียนทั่วไป	56
2,731	100405	บ้านโคกลำ	สพป.ชัยภูมิ เขต 2	โรงเรียนทั่วไป	45
2,732	100406	บ้านโคกงาม	สพป.ชัยภูมิ เขต 2	โรงเรียนทั่วไป	47
2,733	100407	บ้านดงทอง	สพป.ชัยภูมิ เขต 2	โรงเรียนทั่วไป	26
2,734	100408	บ้านโคกสูง	สพป.ชัยภูมิ เขต 2	โรงเรียนทั่วไป	268
2,735	100409	บ้านตลุกหิน	สพป.ชัยภูมิ เขต 2	โรงเรียนทั่วไป	73
2,736	100410	บ้านหนองแวง	สพป.ชัยภูมิ เขต 2	โรงเรียนทั่วไป	126
2,737	100411	บ้านโป่งสังข์	สพป.ชัยภูมิ เขต 2	โรงเรียนทั่วไป	43
2,738	100412	บ้านหนองม่วงบำรุง	สพป.ชัยภูมิ เขต 2	โรงเรียนทั่วไป	42
2,739	100415	บ้านหนองขาม	สพป.ชัยภูมิ เขต 2	โรงเรียนทั่วไป	30
2,740	100418	บ้านโนนจิวงาม	สพป.ชัยภูมิ เขต 2	โรงเรียนทั่วไป	76
2,741	100419	บ้านหนองช้างเอ็ก	สพป.ชัยภูมิ เขต 2	โรงเรียนทั่วไป	36
2,742	100421	หนองพอกกองศรี	สพป.ชัยภูมิ เขต 2	โรงเรียนทั่วไป	103
2,743	100422	หนองศาลาป่าขาดโนนตุน	สพป.ชัยภูมิ เขต 2	โรงเรียนทั่วไป	128
2,744	100423	หนองแต้ววิทย์	สพป.ชัยภูมิ เขต 2	โรงเรียนทั่วไป	70
2,745	100424	โคกม่วงศึกษา	สพป.ชัยภูมิ เขต 2	โรงเรียนทั่วไป	51

จำนวนโรงเรียนที่มีนักเรียนตั้งแต่ 1 คนขึ้นไป จากระบบ DMC ณ วันที่ 25 มิถุนายน 2564

สำนักนโยบายและแผนการศึกษาขั้นพื้นฐาน

กลุ่มที่ 1 กลุ่มโรงเรียนทั่วไปและโรงเรียน Stand Alone

ลำดับ	รหัส OBEC 6 หลัก	โรงเรียน	สพท.	กลุ่มโรงเรียน	จำนวนนักเรียน 25 มิ.ย.64
2,746	100425	บ้านหนองหญ้าปล้อง	สพท.ชัยภูมิ เขต 2	โรงเรียนทั่วไป	63
2,747	100426	บ้านก่าน	สพท.ชัยภูมิ เขต 2	โรงเรียนทั่วไป	141
2,748	100427	บ้านหนองปลาหมื่นหนองไร่	สพท.ชัยภูมิ เขต 2	โรงเรียนทั่วไป	66
2,749	100428	บ้านท่ามะไฟหวาน	สพท.ชัยภูมิ เขต 2	โรงเรียนทั่วไป	210
2,750	100430	บ้านท่าทางเกวียน	สพท.ชัยภูมิ เขต 2	โรงเรียนทั่วไป	30
2,751	100431	บ้านทุ่งคำหลวง	สพท.ชัยภูมิ เขต 2	โรงเรียนทั่วไป	26
2,752	100432	บ้านยางคำวิทยา	สพท.ชัยภูมิ เขต 2	โรงเรียนทั่วไป	54
2,753	100433	บ้านหนองสีพวน	สพท.ชัยภูมิ เขต 2	โรงเรียนทั่วไป	104
2,754	100434	บ้านค่านเจริญท่ากอทิวาศรค์	สพท.ชัยภูมิ เขต 2	โรงเรียนทั่วไป	62
2,755	100479	บ้านมอญ	สพท.ชัยภูมิ เขต 2	โรงเรียนทั่วไป	91
2,756	100480	หัวนานคร	สพท.ชัยภูมิ เขต 2	โรงเรียนทั่วไป	90
2,757	100481	บ้านโนนคูณ	สพท.ชัยภูมิ เขต 2	โรงเรียนทั่วไป	185
2,758	100482	บ้านนาดี	สพท.ชัยภูมิ เขต 2	โรงเรียนทั่วไป	53
2,759	100483	บ้านหนองผักหลอด	สพท.ชัยภูมิ เขต 2	โรงเรียนทั่วไป	122
2,760	100484	บ้านหนองบัว	สพท.ชัยภูมิ เขต 2	โรงเรียนทั่วไป	61
2,761	100486	บ้านโจดโนนข่า	สพท.ชัยภูมิ เขต 2	โรงเรียนทั่วไป	235
2,762	100487	บ้านหินลาด	สพท.ชัยภูมิ เขต 2	โรงเรียนทั่วไป	56
2,763	100488	โคกสะอาดศึกษา	สพท.ชัยภูมิ เขต 2	โรงเรียนทั่วไป	20
2,764	100489	บ้านเหมือดแอ่หนองโดน	สพท.ชัยภูมิ เขต 2	โรงเรียนทั่วไป	66
2,765	100490	บ้านหลุบค่าย	สพท.ชัยภูมิ เขต 2	โรงเรียนทั่วไป	32
2,766	100491	บ้านดอนหันนาสวรรค์	สพท.ชัยภูมิ เขต 2	โรงเรียนทั่วไป	42
2,767	100492	บ้านข่าเชียงพิน	สพท.ชัยภูมิ เขต 2	โรงเรียนทั่วไป	143
2,768	100494	บ้านสะเดาหนองไผ่	สพท.ชัยภูมิ เขต 2	โรงเรียนทั่วไป	121
2,769	100496	บ้านถนนกลาง	สพท.ชัยภูมิ เขต 2	โรงเรียนทั่วไป	56
2,770	100497	บ้านนายม	สพท.ชัยภูมิ เขต 2	โรงเรียนทั่วไป	121
2,771	100498	บ้านดอนชิงแคงเหล่าน้อย	สพท.ชัยภูมิ เขต 2	โรงเรียนทั่วไป	83
2,772	100499	บ้านหนองแฝก	สพท.ชัยภูมิ เขต 2	โรงเรียนทั่วไป	47
2,773	100500	บ้านวังหิน	สพท.ชัยภูมิ เขต 2	โรงเรียนทั่วไป	30
2,774	100501	บ้านหนองคู	สพท.ชัยภูมิ เขต 2	โรงเรียนทั่วไป	222
2,775	100503	บ้านหินลาดพัฒนา	สพท.ชัยภูมิ เขต 2	โรงเรียนทั่วไป	87
2,776	100504	บ้านคอนคู้	สพท.ชัยภูมิ เขต 2	โรงเรียนทั่วไป	82
2,777	100506	หนองมะเกลือบำรุงวิทย์	สพท.ชัยภูมิ เขต 2	โรงเรียนทั่วไป	64
2,778	100507	บ้านดอนเค็ง	สพท.ชัยภูมิ เขต 2	โรงเรียนทั่วไป	82
2,779	100508	บ้านหนองดินดำ	สพท.ชัยภูมิ เขต 2	โรงเรียนทั่วไป	8
2,780	100509	บ้านโนนสะอาด	สพท.ชัยภูมิ เขต 2	โรงเรียนทั่วไป	35
2,781	100510	บ้านหนองเม็ก	สพท.ชัยภูมิ เขต 2	โรงเรียนทั่วไป	138
2,782	100512	โนนเสลาประสาทวิทย์	สพท.ชัยภูมิ เขต 2	โรงเรียนทั่วไป	151
2,783	100514	บ้านแซ่ (เจริญราษฎร์วิทยา)	สพท.ชัยภูมิ เขต 2	โรงเรียนทั่วไป	173
2,784	100515	บ้านหัวทอง	สพท.ชัยภูมิ เขต 2	โรงเรียนทั่วไป	155
2,785	100516	บ้านโนนดินแดง	สพท.ชัยภูมิ เขต 2	โรงเรียนทั่วไป	41
2,786	100517	บ้านโนนสลวย	สพท.ชัยภูมิ เขต 2	โรงเรียนทั่วไป	28
2,787	100518	บ้านหนองหญ้าข้าวนก	สพท.ชัยภูมิ เขต 2	โรงเรียนทั่วไป	117
2,788	100519	หนองเมยสามัคคี	สพท.ชัยภูมิ เขต 2	โรงเรียนทั่วไป	85
2,789	100520	ชุมชนบ้านหนองเชียงซา	สพท.ชัยภูมิ เขต 2	โรงเรียนทั่วไป	127
2,790	100522	บ้านโนนงาม	สพท.ชัยภูมิ เขต 2	โรงเรียนทั่วไป	53

จำนวนโรงเรียนที่มีนักเรียนตั้งแต่ 1 คนขึ้นไป จากระบบ DMC ณ วันที่ 25 มิถุนายน 2564

สำนักนโยบายและแผนการศึกษาขั้นพื้นฐาน

กลุ่มที่ 1 กลุ่มโรงเรียนทั่วไปและโรงเรียน Stand Alone

ลำดับ	รหัส OBEC 6 หลัก	โรงเรียน	สพท.	กลุ่มโรงเรียน	จำนวน นักเรียน 25 มิ.ย.64
2,791	100524	บ้านพรหมใต้พิทยาคาร	สพป.ชัยภูมิ เขต 2	โรงเรียนทั่วไป	34
2,792	100525	บ้านหนองสองห้อง	สพป.ชัยภูมิ เขต 2	โรงเรียนทั่วไป	22
2,793	100526	บ้านหนองดินดำ (คุรุราษฎร์ผดุงวิทย์)	สพป.ชัยภูมิ เขต 2	โรงเรียนทั่วไป	152
2,794	100527	บ้านหนองบัวพรหม	สพป.ชัยภูมิ เขต 2	โรงเรียนทั่วไป	117
2,795	100529	บ้านสวนอ้อย	สพป.ชัยภูมิ เขต 2	โรงเรียนทั่วไป	76
2,796	100530	บ้านหนองปอดแดง	สพป.ชัยภูมิ เขต 2	โรงเรียนทั่วไป	70
2,797	100531	บ้านกวางโจนโนนทอง	สพป.ชัยภูมิ เขต 2	โรงเรียนทั่วไป	83
2,798	100533	คุรุราษฎร์วิทยา	สพป.ชัยภูมิ เขต 2	โรงเรียนทั่วไป	290
2,799	100534	บ้านดอนจำปา	สพป.ชัยภูมิ เขต 2	โรงเรียนทั่วไป	152
2,800	100536	บ้านธาตุ	สพป.ชัยภูมิ เขต 2	โรงเรียนทั่วไป	213
2,801	100537	บ้านหนองกุง	สพป.ชัยภูมิ เขต 2	โรงเรียนทั่วไป	232
2,802	100538	บ้านหนองกุงใหม่	สพป.ชัยภูมิ เขต 2	โรงเรียนทั่วไป	218
2,803	100539	บ้านฝายพญานาค	สพป.ชัยภูมิ เขต 2	โรงเรียนทั่วไป	107
2,804	100543	เพชรราษฎร์สามัคคี	สพป.ชัยภูมิ เขต 2	โรงเรียนทั่วไป	34
2,805	100544	บ้านหนองงูเหลือม	สพป.ชัยภูมิ เขต 2	โรงเรียนทั่วไป	53
2,806	100545	บ้านโป่งโพธิ์	สพป.ชัยภูมิ เขต 2	โรงเรียนทั่วไป	68
2,807	100546	บ้านเมืองคง	สพป.ชัยภูมิ เขต 2	โรงเรียนทั่วไป	92
2,808	100547	บ้านฉนวน	สพป.ชัยภูมิ เขต 2	โรงเรียนทั่วไป	181
2,809	100548	บ้านหนองขาม	สพป.ชัยภูมิ เขต 2	โรงเรียนทั่วไป	41
2,810	100549	บ้านกุดขอนแก่น	สพป.ชัยภูมิ เขต 2	โรงเรียนทั่วไป	29
2,811	100551	บ้านดอนไถ่เลื่อน	สพป.ชัยภูมิ เขต 2	โรงเรียนทั่วไป	83
2,812	100552	บ้านกุดหมากเก็บ	สพป.ชัยภูมิ เขต 2	โรงเรียนทั่วไป	25
2,813	100553	ฉิมพลีมา	สพป.ชัยภูมิ เขต 2	โรงเรียนทั่วไป	144
2,814	100554	บ้านดงเมย	สพป.ชัยภูมิ เขต 2	โรงเรียนทั่วไป	59
2,815	100555	เนรมิตศึกษา	สพป.ชัยภูมิ เขต 2	โรงเรียนทั่วไป	317
2,816	100556	กุดยม (คุรุราษฎร์ไตรมิตร)	สพป.ชัยภูมิ เขต 2	โรงเรียนทั่วไป	51
2,817	100557	บ้านเรือ	สพป.ชัยภูมิ เขต 2	โรงเรียนทั่วไป	84
2,818	100560	บ้านหนองแวง	สพป.ชัยภูมิ เขต 2	โรงเรียนทั่วไป	143
2,819	100561	บ้านห้วยพลวง	สพป.ชัยภูมิ เขต 2	โรงเรียนทั่วไป	48
2,820	100562	บ้านภูดิน (มิตรผลอุปถัมภ์)	สพป.ชัยภูมิ เขต 2	โรงเรียนทั่วไป	123
2,821	100563	บ้านกุดโคลน	สพป.ชัยภูมิ เขต 2	โรงเรียนทั่วไป	40
2,822	100564	บ้านหนองไร่ไถ่	สพป.ชัยภูมิ เขต 2	โรงเรียนทั่วไป	78
2,823	100566	บ้านกุดแดง	สพป.ชัยภูมิ เขต 2	โรงเรียนทั่วไป	47
2,824	100567	บ้านโนนสาวเอ้	สพป.ชัยภูมิ เขต 2	โรงเรียนทั่วไป	14
2,825	100569	บ้านกุดจอก	สพป.ชัยภูมิ เขต 2	โรงเรียนทั่วไป	23
2,826	100571	บ้านแก้ง (คุรุวิทยานุสรณ์)	สพป.ชัยภูมิ เขต 2	โรงเรียนทั่วไป	152
2,827	100573	บ้านนาหัวแรด	สพป.ชัยภูมิ เขต 2	โรงเรียนทั่วไป	41
2,828	100574	บ้านโนนหินแร่	สพป.ชัยภูมิ เขต 2	โรงเรียนทั่วไป	44
2,829	100575	บ้านดอนเตาเหล็ก	สพป.ชัยภูมิ เขต 2	โรงเรียนทั่วไป	60
2,830	100576	โคกสะอาดแก้งวิทยา	สพป.ชัยภูมิ เขต 2	โรงเรียนทั่วไป	105
2,831	100577	บ้านนาหนองทุ่ม	สพป.ชัยภูมิ เขต 2	โรงเรียนทั่วไป	74
2,832	100578	บ้านหนองแซง	สพป.ชัยภูมิ เขต 2	โรงเรียนทั่วไป	194
2,833	100579	บ้านโป่งดินดำ	สพป.ชัยภูมิ เขต 2	โรงเรียนทั่วไป	8
2,834	100580	หนองเบนประภากร	สพป.ชัยภูมิ เขต 2	โรงเรียนทั่วไป	54
2,835	100582	บ้านมูลกระบือ	สพป.ชัยภูมิ เขต 2	โรงเรียนทั่วไป	67

จำนวนโรงเรียนที่มีนักเรียนตั้งแต่ 1 คนขึ้นไป จากระบบ DMC ณ วันที่ 25 มิถุนายน 2564

สำนักนโยบายและแผนการศึกษาขั้นพื้นฐาน

กลุ่มที่ 1 กลุ่มโรงเรียนทั่วไปและโรงเรียน Stand Alone

ลำดับ	รหัส OBEC 6 หลัก	โรงเรียน	สพท.	กลุ่มโรงเรียน	จำนวนนักเรียน 25 มิ.ย.64
2,836	100583	บ้านสีปลาด	สพท.ชัยภูมิ เขต 2	โรงเรียนทั่วไป	76
2,837	100584	บ้านโนนข่า	สพท.ชัยภูมิ เขต 2	โรงเรียนทั่วไป	49
2,838	100585	บ้านหัวหนอง	สพท.ชัยภูมิ เขต 2	โรงเรียนทั่วไป	71
2,839	100586	บ้านกุดหัวช้าง	สพท.ชัยภูมิ เขต 2	โรงเรียนทั่วไป	45
2,840	100587	ม่วงราษฎร์สามัคคี	สพท.ชัยภูมิ เขต 2	โรงเรียนทั่วไป	44
2,841	100589	บ้านน้ำพุปางวัว	สพท.ชัยภูมิ เขต 2	โรงเรียนทั่วไป	76
2,842	100591	บ้านคลองบอน	สพท.ชัยภูมิ เขต 2	โรงเรียนทั่วไป	65
2,843	100592	บ้านดงบัง	สพท.ชัยภูมิ เขต 2	โรงเรียนทั่วไป	85
2,844	100596	บ้านนาบัว	สพท.ชัยภูมิ เขต 2	โรงเรียนทั่วไป	66
2,845	100599	บ้านน้ำอูน	สพท.ชัยภูมิ เขต 2	โรงเรียนทั่วไป	55
2,846	100600	บ้านน้ำพุหินลาด	สพท.ชัยภูมิ เขต 2	โรงเรียนทั่วไป	135
2,847	100601	บ้านห้วยแก้ว	สพท.ชัยภูมิ เขต 2	โรงเรียนทั่วไป	73
2,848	100602	บ้านห้วยไทร	สพท.ชัยภูมิ เขต 2	โรงเรียนทั่วไป	44
2,849	100603	บ้านท่าเรือรมย์	สพท.ชัยภูมิ เขต 2	โรงเรียนทั่วไป	43
2,850	100604	บ้านห้วยทรายทอง	สพท.ชัยภูมิ เขต 2	โรงเรียนทั่วไป	37
2,851	100605	ออป.19 (ส่วนป่าคอนสาร)	สพท.ชัยภูมิ เขต 2	โรงเรียนทั่วไป	34
2,852	100606	บ้านโนนหัวนา	สพท.ชัยภูมิ เขต 2	โรงเรียนทั่วไป	65
2,853	100608	บ้านน้ำทิพย์	สพท.ชัยภูมิ เขต 2	โรงเรียนทั่วไป	51
2,854	100610	บ้านหนองเชียงรอด	สพท.ชัยภูมิ เขต 2	โรงเรียนทั่วไป	143
2,855	100612	บ้านหนองหล่มคลองเตย	สพท.ชัยภูมิ เขต 2	โรงเรียนทั่วไป	272
2,856	100613	บ้านโนนเพิ่ม	สพท.ชัยภูมิ เขต 2	โรงเรียนทั่วไป	128
2,857	100614	บ้านป่าवान	สพท.ชัยภูมิ เขต 2	โรงเรียนทั่วไป	203
2,858	100615	บ้านป่าवान สาขามอตาเจ็ก	สพท.ชัยภูมิ เขต 2	โรงเรียนทั่วไป	16
2,859	100616	บ้านปากช่องผาเบียด	สพท.ชัยภูมิ เขต 2	โรงเรียนทั่วไป	81
2,860	100617	บ้านดอนอุดม	สพท.ชัยภูมิ เขต 2	โรงเรียนทั่วไป	110
2,861	100618	บ้านหินรอยเมย	สพท.ชัยภูมิ เขต 2	โรงเรียนทั่วไป	52
2,862	100619	บ้านนางเดือน	สพท.ชัยภูมิ เขต 2	โรงเรียนทั่วไป	202
2,863	100620	บ้านท่าศาลา	สพท.ชัยภูมิ เขต 2	โรงเรียนทั่วไป	75
2,864	100622	บ้านโสกมะตูม	สพท.ชัยภูมิ เขต 2	โรงเรียนทั่วไป	101
2,865	100623	บ้านโคกนกททา	สพท.ชัยภูมิ เขต 2	โรงเรียนทั่วไป	48
2,866	100624	บ้านโจดกลาง	สพท.ชัยภูมิ เขต 2	โรงเรียนทั่วไป	83
2,867	100625	บ้านโนนโจด	สพท.ชัยภูมิ เขต 2	โรงเรียนทั่วไป	65
2,868	100627	บ้านดงใต้	สพท.ชัยภูมิ เขต 2	โรงเรียนทั่วไป	83
2,869	100628	บ้านโนนสง่า	สพท.ชัยภูมิ เขต 2	โรงเรียนทั่วไป	109
2,870	100629	บ้านหนองตากลา	สพท.ชัยภูมิ เขต 2	โรงเรียนทั่วไป	80
2,871	100630	บ้านกุดแคน	สพท.ชัยภูมิ เขต 2	โรงเรียนทั่วไป	31
2,872	100631	เกษตรศิลาพิทยา	สพท.ชัยภูมิ เขต 2	โรงเรียนทั่วไป	217
2,873	100633	บ้านท่าขามไร่เตือสามัคคี	สพท.ชัยภูมิ เขต 2	โรงเรียนทั่วไป	95
2,874	100634	บ้านหนองแด้	สพท.ชัยภูมิ เขต 2	โรงเรียนทั่วไป	83
2,875	100636	บ้านระหัด	สพท.ชัยภูมิ เขต 2	โรงเรียนทั่วไป	86
2,876	100637	สระโพหนอง	สพท.ชัยภูมิ เขต 2	โรงเรียนทั่วไป	114
2,877	100638	บ้านโพธิ์ (ครูราษฎร์ประสิทธิ์)	สพท.ชัยภูมิ เขต 2	โรงเรียนทั่วไป	117
2,878	100639	บ้านหนองคูวิทยาคม	สพท.ชัยภูมิ เขต 2	โรงเรียนทั่วไป	53
2,879	100641	บ้านดอน-นกเอี้ยงเก่า	สพท.ชัยภูมิ เขต 2	โรงเรียนทั่วไป	226
2,880	100642	บ้านโนนหินลาด-กุดกว้าง	สพท.ชัยภูมิ เขต 2	โรงเรียนทั่วไป	243

จำนวนโรงเรียนที่มีนักเรียนตั้งแต่ 1 คนขึ้นไป จากระบบ DMC ณ วันที่ 25 มิถุนายน 2564

สำนักนโยบายและแผนการศึกษาขั้นพื้นฐาน

กลุ่มที่ 1 กลุ่มโรงเรียนทั่วไปและโรงเรียน Stand Alone

ลำดับ	รหัส OBEC 6 หลัก	โรงเรียน	สพท.	กลุ่มโรงเรียน	จำนวนนักเรียน 25 มิ.ย.64
2,881	100643	บ้านนาไฮ (ประชาอุปลักษณ์)	สพป.ชัยภูมิ เขต 2	โรงเรียนทั่วไป	167
2,882	100644	บ้านตลาดอุดมวิทย์	สพป.ชัยภูมิ เขต 2	โรงเรียนทั่วไป	122
2,883	100647	บ้านโจดพิทยาคาร	สพป.ชัยภูมิ เขต 2	โรงเรียนทั่วไป	99
2,884	100648	บ้านหนองข่า (ครูประชาวิทยา)	สพป.ชัยภูมิ เขต 2	โรงเรียนทั่วไป	225
2,885	100650	บ้านโนนจิว	สพป.ชัยภูมิ เขต 2	โรงเรียนทั่วไป	48
2,886	100651	บ้านเขวา	สพป.ชัยภูมิ เขต 2	โรงเรียนทั่วไป	83
2,887	100653	บ้านท่าคร้อโนนศิลา	สพป.ชัยภูมิ เขต 2	โรงเรียนทั่วไป	100
2,888	100654	บ้านนาสมบูรณ	สพป.ชัยภูมิ เขต 2	โรงเรียนทั่วไป	98
2,889	100655	บ้านห้วยยางดำ	สพป.ชัยภูมิ เขต 2	โรงเรียนทั่วไป	73
2,890	100656	บ้านหนองแดงกุดจิก	สพป.ชัยภูมิ เขต 2	โรงเรียนทั่วไป	64
2,891	100663	บ้านเมืองกลางวิทยา	สพป.ชัยภูมิ เขต 2	โรงเรียนทั่วไป	205
2,892	100664	บ้านโสกเชือกนกเจ้าพัฒนา	สพป.ชัยภูมิ เขต 2	โรงเรียนทั่วไป	62
2,893	100665	บ้านหามแหโนนสังข์สามัคคี	สพป.ชัยภูมิ เขต 2	โรงเรียนทั่วไป	42
2,894	100666	บ้านโนนเห็ดโคล	สพป.ชัยภูมิ เขต 2	โรงเรียนทั่วไป	68
2,895	100667	บุพผาราม	สพป.ชัยภูมิ เขต 2	โรงเรียนทั่วไป	96
2,896	100669	บ้านพิพวย	สพป.ชัยภูมิ เขต 2	โรงเรียนทั่วไป	64
2,897	100670	บ้านเดื่อดอนกลาง (ประชาสงเคราะห์)	สพป.ชัยภูมิ เขต 2	โรงเรียนทั่วไป	256
2,898	100671	บ้านหัวโสก	สพป.ชัยภูมิ เขต 2	โรงเรียนทั่วไป	68
2,899	100672	บึงมะนาววิทยา	สพป.ชัยภูมิ เขต 2	โรงเรียนทั่วไป	90
2,900	100673	บ้านจมีน	สพป.ชัยภูมิ เขต 2	โรงเรียนทั่วไป	39
2,901	100674	บ้านหนองแต้ราษฎร์สามัคคีวิทยา	สพป.ชัยภูมิ เขต 2	โรงเรียนทั่วไป	221
2,902	100676	บ้านนาสีดา	สพป.ชัยภูมิ เขต 2	โรงเรียนทั่วไป	132
2,903	100677	บ้านหลักแดนห้วยโป่งพัฒนา	สพป.ชัยภูมิ เขต 2	โรงเรียนทั่วไป	84
2,904	100679	บ้านพญานาง (ประชาวิทยาคาร)	สพป.ชัยภูมิ เขต 2	โรงเรียนทั่วไป	195
2,905	100680	บ้านพรหมห้วยข่าวิทยา	สพป.ชัยภูมิ เขต 2	โรงเรียนทั่วไป	82
2,906	100681	บ้านโนนชาติ	สพป.ชัยภูมิ เขต 2	โรงเรียนทั่วไป	5
2,907	100683	บ้านดอนหัน	สพป.ชัยภูมิ เขต 2	โรงเรียนทั่วไป	55
2,908	100684	บ้านขามป้อม	สพป.ชัยภูมิ เขต 2	โรงเรียนทั่วไป	133
2,909	100685	บ้านกุดเลาะ (ครูประชานุสรณ์)	สพป.ชัยภูมิ เขต 2	โรงเรียนทั่วไป	136
2,910	100686	บ้านโนนเขวา	สพป.ชัยภูมิ เขต 2	โรงเรียนทั่วไป	103
2,911	100687	บ้านโนนคูน (ครูประชาวิทยาคาร)	สพป.ชัยภูมิ เขต 2	โรงเรียนทั่วไป	45
2,912	100688	บ้านโนนทอง	สพป.ชัยภูมิ เขต 2	โรงเรียนทั่วไป	60
2,913	100689	บ้านโนนหนองไฮ	สพป.ชัยภูมิ เขต 2	โรงเรียนทั่วไป	34
2,914	100691	บ้านกลาง	สพป.ชัยภูมิ เขต 2	โรงเรียนทั่วไป	63
2,915	100692	บ้านแก้งตาตไฮ	สพป.ชัยภูมิ เขต 2	โรงเรียนทั่วไป	47
2,916	100693	บ้านหนองโพนงาม	สพป.ชัยภูมิ เขต 2	โรงเรียนทั่วไป	80
2,917	100694	บ้านหนองไผ่	สพป.ชัยภูมิ เขต 2	โรงเรียนทั่วไป	239
2,918	100696	บ้านวังม่วง	สพป.ชัยภูมิ เขต 2	โรงเรียนทั่วไป	371
2,919	100697	บ้านโคกสง่า	สพป.ชัยภูมิ เขต 2	โรงเรียนทั่วไป	112
2,920	100698	บ้านทิกแล้ง	สพป.ชัยภูมิ เขต 2	โรงเรียนทั่วไป	68
2,921	100699	บ้านทิกแล้ง สาขาห้วยหินลับวิทยาสรรค์	สพป.ชัยภูมิ เขต 2	โรงเรียนทั่วไป	62
2,922	100700	บ้านสันติสุข (กพผ.อุปลักษณ์)	สพป.ชัยภูมิ เขต 2	โรงเรียนทั่วไป	82
2,923	100701	บ้านสารจอตเก่า	สพป.ชัยภูมิ เขต 2	โรงเรียนทั่วไป	122
2,924	100105	บ้านมะเกลือโนนทอง	สพป.ชัยภูมิ เขต 3	โรงเรียนทั่วไป	192
2,925	100107	บ้านหลุบจิว	สพป.ชัยภูมิ เขต 3	โรงเรียนทั่วไป	56

จำนวนโรงเรียนที่มีนักเรียนตั้งแต่ 1 คนขึ้นไป จากระบบ DMC ณ วันที่ 25 มิถุนายน 2564

สำนักนโยบายและแผนการศึกษาขั้นพื้นฐาน

กลุ่มที่ 1 กลุ่มโรงเรียนทั่วไปและโรงเรียน Stand Alone

ลำดับ	รหัส OBEC 6 หลัก	โรงเรียน	สพท.	กลุ่มโรงเรียน	จำนวน นักเรียน 25 มิ.ย.64
2,926	100109	บ้านจาง (นิเทศอุปถัมภ์)	สพท.ชัยภูมิ เขต 3	โรงเรียนทั่วไป	59
2,927	100110	บ้านหนองไผ่ล้อม	สพท.ชัยภูมิ เขต 3	โรงเรียนทั่วไป	108
2,928	100111	บ้านหนองบัวรอง (อินทรผลบำรุง)	สพท.ชัยภูมิ เขต 3	โรงเรียนทั่วไป	65
2,929	100113	บ้านห้วยยาง	สพท.ชัยภูมิ เขต 3	โรงเรียนทั่วไป	62
2,930	100114	บ้านหนองหญ้าขาวนก	สพท.ชัยภูมิ เขต 3	โรงเรียนทั่วไป	97
2,931	100115	บ้านดอนละนาม	สพท.ชัยภูมิ เขต 3	โรงเรียนทั่วไป	40
2,932	100116	บ้านโนนจาง (เนตรจันทร์ราษฎร์บำรุง)	สพท.ชัยภูมิ เขต 3	โรงเรียนทั่วไป	242
2,933	100117	ก้นกงบ้านสี่สามัคคี	สพท.ชัยภูมิ เขต 3	โรงเรียนทั่วไป	36
2,934	100118	บ้านโคกแพงพวย (บัวประชาสรรค์)	สพท.ชัยภูมิ เขต 3	โรงเรียนทั่วไป	82
2,935	100121	บ้านโนนซือก	สพท.ชัยภูมิ เขต 3	โรงเรียนทั่วไป	194
2,936	100122	บ้านหนองม่วง	สพท.ชัยภูมิ เขต 3	โรงเรียนทั่วไป	177
2,937	100123	บ้านโคกโต้งไต้น	สพท.ชัยภูมิ เขต 3	โรงเรียนทั่วไป	122
2,938	100125	บ้านห้วยบง	สพท.ชัยภูมิ เขต 3	โรงเรียนทั่วไป	69
2,939	100126	บ้านห้วย	สพท.ชัยภูมิ เขต 3	โรงเรียนทั่วไป	22
2,940	100127	บ้านหนองโดน	สพท.ชัยภูมิ เขต 3	โรงเรียนทั่วไป	29
2,941	100128	บ้านยางเครือ	สพท.ชัยภูมิ เขต 3	โรงเรียนทั่วไป	13
2,942	100130	บ้านพลับ (มีราษฎร์บำรุง)	สพท.ชัยภูมิ เขต 3	โรงเรียนทั่วไป	37
2,943	100131	บ้านโนนผาย	สพท.ชัยภูมิ เขต 3	โรงเรียนทั่วไป	53
2,944	100132	บ้านวังเสมา (พิณจอนุสรณ์)	สพท.ชัยภูมิ เขต 3	โรงเรียนทั่วไป	119
2,945	100133	บ้านกุดน้ำใส (๓ พระครูอนุสรณ์)	สพท.ชัยภูมิ เขต 3	โรงเรียนทั่วไป	54
2,946	100135	บ้านร่วมมิตร	สพท.ชัยภูมิ เขต 3	โรงเรียนทั่วไป	30
2,947	100136	บ้านท่าแดง	สพท.ชัยภูมิ เขต 3	โรงเรียนทั่วไป	45
2,948	100137	บ้านเตือ	สพท.ชัยภูมิ เขต 3	โรงเรียนทั่วไป	97
2,949	100138	บ้านสำโรงโคก	สพท.ชัยภูมิ เขต 3	โรงเรียนทั่วไป	67
2,950	100139	บ้านขามราษฎร์นุกูล	สพท.ชัยภูมิ เขต 3	โรงเรียนทั่วไป	83
2,951	100141	บ้านใหม่ชาติ	สพท.ชัยภูมิ เขต 3	โรงเรียนทั่วไป	53
2,952	100143	บ้านนา	สพท.ชัยภูมิ เขต 3	โรงเรียนทั่วไป	24
2,953	100144	บ้านหนองลูกช้าง	สพท.ชัยภูมิ เขต 3	โรงเรียนทั่วไป	31
2,954	100145	บ้านจิว	สพท.ชัยภูมิ เขต 3	โรงเรียนทั่วไป	151
2,955	100147	ชุมชนหนองบัวโคก (ทองวิทยานุกูล)	สพท.ชัยภูมิ เขต 3	โรงเรียนทั่วไป	261
2,956	100149	บ้านโสกรวกหนองซีก	สพท.ชัยภูมิ เขต 3	โรงเรียนทั่วไป	75
2,957	100150	บ้านหนองโสน	สพท.ชัยภูมิ เขต 3	โรงเรียนทั่วไป	87
2,958	100151	บ้านทามจาง	สพท.ชัยภูมิ เขต 3	โรงเรียนทั่วไป	33
2,959	100152	บ้านสระสี่เหลี่ยม	สพท.ชัยภูมิ เขต 3	โรงเรียนทั่วไป	111
2,960	100153	บ้านทุ่งสว่างวัฒนา	สพท.ชัยภูมิ เขต 3	โรงเรียนทั่วไป	74
2,961	100155	บ้านปะโคตะกอก (ประชาสามัคคี)	สพท.ชัยภูมิ เขต 3	โรงเรียนทั่วไป	112
2,962	100156	บ้านหนองตะไก่อ	สพท.ชัยภูมิ เขต 3	โรงเรียนทั่วไป	150
2,963	100158	จอมแก้ววิทยา	สพท.ชัยภูมิ เขต 3	โรงเรียนทั่วไป	92
2,964	100159	บ้านเสลาประชารัฐ	สพท.ชัยภูมิ เขต 3	โรงเรียนทั่วไป	60
2,965	100160	หินตั้งพิทยากร	สพท.ชัยภูมิ เขต 3	โรงเรียนทั่วไป	27
2,966	100161	บ้านห้วยทราย	สพท.ชัยภูมิ เขต 3	โรงเรียนทั่วไป	112
2,967	100163	ชุมชนบ้านหนองแวง (ศุภราษฎร์อุปถัมภ์)	สพท.ชัยภูมิ เขต 3	โรงเรียนทั่วไป	218
2,968	100164	บ้านหนองผักแว่น	สพท.ชัยภูมิ เขต 3	โรงเรียนทั่วไป	43
2,969	100165	บ้านทองคำพิงวิทยา	สพท.ชัยภูมิ เขต 3	โรงเรียนทั่วไป	23
2,970	100166	บ้านโคกแฝกดอนทะยง	สพท.ชัยภูมิ เขต 3	โรงเรียนทั่วไป	24

จำนวนโรงเรียนที่มีนักเรียนตั้งแต่ 1 คนขึ้นไป จากระบบ DMC ณ วันที่ 25 มิถุนายน 2564

สำนักนโยบายและแผนการศึกษาขั้นพื้นฐาน

กลุ่มที่ 1 กลุ่มโรงเรียนทั่วไปและโรงเรียน Stand Alone

ลำดับ	รหัส OBEC 6 หลัก	โรงเรียน	สพท.	กลุ่มโรงเรียน	จำนวนนักเรียน 25 มิ.ย.64
2,971	100167	บ้านกลอยสามัคคี	สพท.ชัยภูมิ เขต 3	โรงเรียนทั่วไป	37
2,972	100168	หนองกกสามัคคี	สพท.ชัยภูมิ เขต 3	โรงเรียนทั่วไป	37
2,973	100169	บ้านหัวทะเล (ผ่องประชาสรรค์)	สพท.ชัยภูมิ เขต 3	โรงเรียนทั่วไป	141
2,974	100171	วังกะอาม	สพท.ชัยภูมิ เขต 3	โรงเรียนทั่วไป	29
2,975	100173	บ้านหนองอีหลอ	สพท.ชัยภูมิ เขต 3	โรงเรียนทั่วไป	24
2,976	100176	เขาดินพิทยารักษ์	สพท.ชัยภูมิ เขต 3	โรงเรียนทั่วไป	105
2,977	100177	บ้านกุ่ม (ครูประชาสามัคคี)	สพท.ชัยภูมิ เขต 3	โรงเรียนทั่วไป	85
2,978	100178	หนองประจักษ์วิทยา	สพท.ชัยภูมิ เขต 3	โรงเรียนทั่วไป	74
2,979	100179	บ้านโคกแสว	สพท.ชัยภูมิ เขต 3	โรงเรียนทั่วไป	46
2,980	100180	บ้านหนองดง	สพท.ชัยภูมิ เขต 3	โรงเรียนทั่วไป	45
2,981	100181	บ้านโคกสว่าง (ครูประชานุกูล)	สพท.ชัยภูมิ เขต 3	โรงเรียนทั่วไป	70
2,982	100182	โคกเจริญวิทยาลาการ	สพท.ชัยภูมิ เขต 3	โรงเรียนทั่วไป	150
2,983	100183	บ้านโคกสะอาด	สพท.ชัยภูมิ เขต 3	โรงเรียนทั่วไป	62
2,984	100185	ปากจาวิทยา	สพท.ชัยภูมิ เขต 3	โรงเรียนทั่วไป	160
2,985	100187	บ้านโปร่งมีชัย	สพท.ชัยภูมิ เขต 3	โรงเรียนทั่วไป	7
2,986	100188	บ้านกุดตาลาด	สพท.ชัยภูมิ เขต 3	โรงเรียนทั่วไป	37
2,987	100189	บ้านหนองตะครอง	สพท.ชัยภูมิ เขต 3	โรงเรียนทั่วไป	57
2,988	100190	โคกสำราญราษฎร์อำนวย	สพท.ชัยภูมิ เขต 3	โรงเรียนทั่วไป	29
2,989	100191	บ้านโคกคิม (สง่าประชาสรรค์)	สพท.ชัยภูมิ เขต 3	โรงเรียนทั่วไป	91
2,990	100192	บ้านชัยยาง	สพท.ชัยภูมิ เขต 3	โรงเรียนทั่วไป	48
2,991	100194	บ้านหนองจะบก	สพท.ชัยภูมิ เขต 3	โรงเรียนทั่วไป	71
2,992	100195	บ้านโนนมะกอกงาม	สพท.ชัยภูมิ เขต 3	โรงเรียนทั่วไป	85
2,993	100196	บ้านวังตาลดสมบูรณ์	สพท.ชัยภูมิ เขต 3	โรงเรียนทั่วไป	333
2,994	100198	บ้านวังคตคาย	สพท.ชัยภูมิ เขต 3	โรงเรียนทั่วไป	128
2,995	100199	บ้านวังมน	สพท.ชัยภูมิ เขต 3	โรงเรียนทั่วไป	85
2,996	100200	ชัยถาวรพัฒนา	สพท.ชัยภูมิ เขต 3	โรงเรียนทั่วไป	58
2,997	100201	บ้านห้วยเกตุ	สพท.ชัยภูมิ เขต 3	โรงเรียนทั่วไป	112
2,998	100204	บ้านดงลาน	สพท.ชัยภูมิ เขต 3	โรงเรียนทั่วไป	70
2,999	100205	บ้านช่องสำราญ	สพท.ชัยภูมิ เขต 3	โรงเรียนทั่วไป	48
3,000	100206	บ้านชัยไพร	สพท.ชัยภูมิ เขต 3	โรงเรียนทั่วไป	42
3,001	100207	บ้านโคกโค	สพท.ชัยภูมิ เขต 3	โรงเรียนทั่วไป	76
3,002	100209	บ้านยางเกี่ยวแฝก	สพท.ชัยภูมิ เขต 3	โรงเรียนทั่วไป	401
3,003	100211	บ้านชัยหมี	สพท.ชัยภูมิ เขต 3	โรงเรียนทั่วไป	146
3,004	100213	บ้านวังอ้ายคง	สพท.ชัยภูมิ เขต 3	โรงเรียนทั่วไป	194
3,005	100214	บ้านโคกกระเบื้องไธ	สพท.ชัยภูมิ เขต 3	โรงเรียนทั่วไป	76
3,006	100215	บ้านหนองใหญ่	สพท.ชัยภูมิ เขต 3	โรงเรียนทั่วไป	97
3,007	100216	บ้านโนนสำราญ	สพท.ชัยภูมิ เขต 3	โรงเรียนทั่วไป	79
3,008	100217	บ้านโนนสวรรค์	สพท.ชัยภูมิ เขต 3	โรงเรียนทั่วไป	63
3,009	100218	วังใหม่พัฒนา	สพท.ชัยภูมิ เขต 3	โรงเรียนทั่วไป	231
3,010	100219	บ้านยางเตี้ยโคกรัง	สพท.ชัยภูมิ เขต 3	โรงเรียนทั่วไป	274
3,011	100220	บ้านประดู่งาม	สพท.ชัยภูมิ เขต 3	โรงเรียนทั่วไป	64
3,012	100222	บ้านเทพนารธรรมนิตอุปถัมภ์	สพท.ชัยภูมิ เขต 3	โรงเรียนทั่วไป	58
3,013	100223	บ้านสะพานหิน	สพท.ชัยภูมิ เขต 3	โรงเรียนทั่วไป	225
3,014	100224	บ้านโป่งนกพิทยา	สพท.ชัยภูมิ เขต 3	โรงเรียนทั่วไป	187
3,015	100226	บ้านสะพานยาว	สพท.ชัยภูมิ เขต 3	โรงเรียนทั่วไป	234

จำนวนโรงเรียนที่มีนักเรียนตั้งแต่ 1 คนขึ้นไป จากระบบ DMC ณ วันที่ 25 มิถุนายน 2564

สำนักนโยบายและแผนการศึกษาขั้นพื้นฐาน

กลุ่มที่ 1 กลุ่มโรงเรียนทั่วไปและโรงเรียน Stand Alone

ลำดับ	รหัส OBEC 6 หลัก	โรงเรียน	สพท.	กลุ่มโรงเรียน	จำนวนนักเรียน 25 มิ.ย.64
3,016	100227	บ้านศิลาทอง	สพท.ชัยภูมิ เขต 3	โรงเรียนทั่วไป	162
3,017	100228	บ้านน้ำลาด	สพท.ชัยภูมิ เขต 3	โรงเรียนทั่วไป	113
3,018	100229	บ้านปูงเวียนวิทยา	สพท.ชัยภูมิ เขต 3	โรงเรียนทั่วไป	72
3,019	100230	บ้านไทรงาม	สพท.ชัยภูมิ เขต 3	โรงเรียนทั่วไป	81
3,020	100231	ชัยมงคลวิทยา	สพท.ชัยภูมิ เขต 3	โรงเรียนทั่วไป	208
3,021	100232	บ้านโป่งนกพิทยา สาขาบ้านคลองผักหวาน	สพท.ชัยภูมิ เขต 3	โรงเรียนทั่วไป	88
3,022	100234	บ้านวังตาท้าว	สพท.ชัยภูมิ เขต 3	โรงเรียนทั่วไป	198
3,023	100235	บ้านเสี้ยทอง	สพท.ชัยภูมิ เขต 3	โรงเรียนทั่วไป	112
3,024	100236	บ้านหัวสะพานประชาสรรค์	สพท.ชัยภูมิ เขต 3	โรงเรียนทั่วไป	223
3,025	100237	บ้านวังตาเทพ	สพท.ชัยภูมิ เขต 3	โรงเรียนทั่วไป	103
3,026	100238	วังโพธิ์สว่างศิลป์	สพท.ชัยภูมิ เขต 3	โรงเรียนทั่วไป	55
3,027	100239	องค์การอุตสาหกรรมป่าไม้ 20 (สวนป่าเทพสถิต)	สพท.ชัยภูมิ เขต 3	โรงเรียนทั่วไป	50
3,028	100240	บ้านนาประชาสัมพันธ์ สาขาห้วยน้อย	สพท.ชัยภูมิ เขต 3	โรงเรียนทั่วไป	22
3,029	100241	หินฝนวิทยาคม	สพท.ชัยภูมิ เขต 3	โรงเรียนทั่วไป	149
3,030	100242	บ้านโคกสะอาด	สพท.ชัยภูมิ เขต 3	โรงเรียนทั่วไป	97
3,031	100243	บ้านนาประชาสัมพันธ์ สาขาโคกอนุ	สพท.ชัยภูมิ เขต 3	โรงเรียนทั่วไป	42
3,032	100245	บ้านหัวหนอง	สพท.ชัยภูมิ เขต 3	โรงเรียนทั่วไป	37
3,033	100246	บ้านปากค่ายช่องแมว	สพท.ชัยภูมิ เขต 3	โรงเรียนทั่วไป	28
3,034	100247	บ้านหนองตานา	สพท.ชัยภูมิ เขต 3	โรงเรียนทั่วไป	113
3,035	100249	ป่าไม้อุทิศ 3 (บ้านท่าช้าง)	สพท.ชัยภูมิ เขต 3	โรงเรียนทั่วไป	74
3,036	100250	บ้านท่าศิลา	สพท.ชัยภูมิ เขต 3	โรงเรียนทั่วไป	19
3,037	100251	บ้านละหานค่าย	สพท.ชัยภูมิ เขต 3	โรงเรียนทั่วไป	74
3,038	100252	บ้านตะลอมไร่	สพท.ชัยภูมิ เขต 3	โรงเรียนทั่วไป	104
3,039	100253	บ้านหนองจาน	สพท.ชัยภูมิ เขต 3	โรงเรียนทั่วไป	40
3,040	100254	บ้านหนองโจด	สพท.ชัยภูมิ เขต 3	โรงเรียนทั่วไป	211
3,041	100257	โป่งขุนเพชร	สพท.ชัยภูมิ เขต 3	โรงเรียนทั่วไป	129
3,042	100258	บ้านวังตะเฒ่า	สพท.ชัยภูมิ เขต 3	โรงเรียนทั่วไป	476
3,043	100259	บ้านดอนกอก	สพท.ชัยภูมิ เขต 3	โรงเรียนทั่วไป	93
3,044	100260	บ้านวังกะทะ	สพท.ชัยภูมิ เขต 3	โรงเรียนทั่วไป	290
3,045	100261	บ้านหัวสะพาน	สพท.ชัยภูมิ เขต 3	โรงเรียนทั่วไป	120
3,046	100262	บ้านวังอ้ายจิด	สพท.ชัยภูมิ เขต 3	โรงเรียนทั่วไป	177
3,047	100263	บ้านสำนักตุมกา	สพท.ชัยภูมิ เขต 3	โรงเรียนทั่วไป	148
3,048	100265	บ้านท่าโป่ง สาขาบ้านหลังสัน	สพท.ชัยภูมิ เขต 3	โรงเรียนทั่วไป	41
3,049	100267	บ้านวังกะทะ สาขาบ้านวังอุดม	สพท.ชัยภูมิ เขต 3	โรงเรียนทั่วไป	49
3,050	100268	บ้านสำนักตุมกา สาขาบ้านปากดง	สพท.ชัยภูมิ เขต 3	โรงเรียนทั่วไป	29
3,051	100270	บ้านหนองกองแก้ว	สพท.ชัยภูมิ เขต 3	โรงเรียนทั่วไป	64
3,052	100271	บ้านห้วยยางดี	สพท.ชัยภูมิ เขต 3	โรงเรียนทั่วไป	58
3,053	100272	บ้านห้วยไฮ	สพท.ชัยภูมิ เขต 3	โรงเรียนทั่วไป	25
3,054	100273	บ้านแจ้งใหญ่	สพท.ชัยภูมิ เขต 3	โรงเรียนทั่วไป	89
3,055	100274	บ้านใหม่สามัคคี	สพท.ชัยภูมิ เขต 3	โรงเรียนทั่วไป	43
3,056	100724	บ้านหนองผักชี	สพท.ชัยภูมิ เขต 3	โรงเรียนทั่วไป	147
3,057	100725	บ้านบะเสียว	สพท.ชัยภูมิ เขต 3	โรงเรียนทั่วไป	54
3,058	100726	บ้านโสกร้อ	สพท.ชัยภูมิ เขต 3	โรงเรียนทั่วไป	48
3,059	100728	รังงามวิทยา	สพท.ชัยภูมิ เขต 3	โรงเรียนทั่วไป	116
3,060	100729	บ้านหนองตอ	สพท.ชัยภูมิ เขต 3	โรงเรียนทั่วไป	61

จำนวนโรงเรียนที่มีนักเรียนตั้งแต่ 1 คนขึ้นไป จากระบบ DMC ณ วันที่ 25 มิถุนายน 2564

สำนักนโยบายและแผนการศึกษาขั้นพื้นฐาน

กลุ่มที่ 1 กลุ่มโรงเรียนทั่วไปและโรงเรียน Stand Alone

ลำดับ	รหัส OBEC 6 หลัก	โรงเรียน	สพท.	กลุ่มโรงเรียน	จำนวนนักเรียน 25 มิ.ย.64
3,061	100730	ดอนเปล้าศึกษา	สพป.ชัยภูมิ เขต 3	โรงเรียนทั่วไป	30
3,062	100732	บ้านหนองขาม	สพป.ชัยภูมิ เขต 3	โรงเรียนทั่วไป	88
3,063	100733	บ้านหนองแถม	สพป.ชัยภูมิ เขต 3	โรงเรียนทั่วไป	55
3,064	100734	บ้านโคกรุกกลา	สพป.ชัยภูมิ เขต 3	โรงเรียนทั่วไป	70
3,065	100735	บ้านสามหลักพัฒนา	สพป.ชัยภูมิ เขต 3	โรงเรียนทั่วไป	38
3,066	100738	บ้านหนองดินดำ	สพป.ชัยภูมิ เขต 3	โรงเรียนทั่วไป	121
3,067	100739	บ้านชีเหล็ก	สพป.ชัยภูมิ เขต 3	โรงเรียนทั่วไป	156
3,068	100741	บ้านโป่งเกต	สพป.ชัยภูมิ เขต 3	โรงเรียนทั่วไป	31
3,069	100742	บ้านเขื่อนลั่น	สพป.ชัยภูมิ เขต 3	โรงเรียนทั่วไป	100
3,070	100743	บ้านวังขอนแก่น	สพป.ชัยภูมิ เขต 3	โรงเรียนทั่วไป	54
3,071	100744	บ้านหนองนกเขียน	สพป.ชัยภูมิ เขต 3	โรงเรียนทั่วไป	21
3,072	100746	บ้านวังกุ้ง	สพป.ชัยภูมิ เขต 3	โรงเรียนทั่วไป	50
3,073	100751	บ้านซับเจริญสุข	สพป.ชัยภูมิ เขต 3	โรงเรียนทั่วไป	62
3,074	100752	บ้านวังพง	สพป.ชัยภูมิ เขต 3	โรงเรียนทั่วไป	32
3,075	100753	บ้านบุญนวน	สพป.ชัยภูมิ เขต 3	โรงเรียนทั่วไป	174
3,076	100754	บ้านโนนสะอาด	สพป.ชัยภูมิ เขต 3	โรงเรียนทั่วไป	31
3,077	100755	บ้านตลุกคุณพัฒนา	สพป.ชัยภูมิ เขต 3	โรงเรียนทั่วไป	126
3,078	110002	บ้านหัวถนน	สพป.ชุมพร เขต 1	โรงเรียนทั่วไป	162
3,079	110003	บ้านหาดทรายขาว	สพป.ชุมพร เขต 1	โรงเรียนทั่วไป	70
3,080	110005	วัดหัวกรูด	สพป.ชุมพร เขต 1	โรงเรียนทั่วไป	142
3,081	110006	บ้านทุ่งมะขาม	สพป.ชุมพร เขต 1	โรงเรียนทั่วไป	129
3,082	110007	บ้านบางคอย	สพป.ชุมพร เขต 1	โรงเรียนทั่วไป	184
3,083	110009	บ้านคอสน	สพป.ชุมพร เขต 1	โรงเรียนทั่วไป	70
3,084	110012	บ้านบางหลง	สพป.ชุมพร เขต 1	โรงเรียนทั่วไป	69
3,085	110013	วัดดอนทรายแก้ว	สพป.ชุมพร เขต 1	โรงเรียนทั่วไป	205
3,086	110014	วัดคูซุด	สพป.ชุมพร เขต 1	โรงเรียนทั่วไป	73
3,087	110016	บ้านคอเตี้ย	สพป.ชุมพร เขต 1	โรงเรียนทั่วไป	80
3,088	110017	วัดดอนรวบ	สพป.ชุมพร เขต 1	โรงเรียนทั่วไป	205
3,089	110021	วัดหาดทรายแก้ว	สพป.ชุมพร เขต 1	โรงเรียนทั่วไป	182
3,090	110026	วัดดอนเมือง	สพป.ชุมพร เขต 1	โรงเรียนทั่วไป	193
3,091	110029	ไทยรัฐวิทยา66 (บ้านนาเนียน)	สพป.ชุมพร เขต 1	โรงเรียนทั่วไป	184
3,092	110032	บ้านนาแซะ	สพป.ชุมพร เขต 1	โรงเรียนทั่วไป	135
3,093	110033	บ้านท่าไม้ลาย	สพป.ชุมพร เขต 1	โรงเรียนทั่วไป	274
3,094	110034	วัดหุรือ	สพป.ชุมพร เขต 1	โรงเรียนทั่วไป	126
3,095	110036	บ้านสามเสียม	สพป.ชุมพร เขต 1	โรงเรียนทั่วไป	102
3,096	110041	บ้านหนองเนียน	สพป.ชุมพร เขต 1	โรงเรียนทั่วไป	68
3,097	110047	บ้านศาลาลอย	สพป.ชุมพร เขต 1	โรงเรียนทั่วไป	42
3,098	110051	วัดดอนมะม่วง	สพป.ชุมพร เขต 1	โรงเรียนทั่วไป	121
3,099	110052	วัดทุ่งคา	สพป.ชุมพร เขต 1	โรงเรียนทั่วไป	67
3,100	110053	บ้านทุ่งหงษ์	สพป.ชุมพร เขต 1	โรงเรียนทั่วไป	122
3,101	110054	บ้านช่องไทรราษฎร์พัฒนา	สพป.ชุมพร เขต 1	โรงเรียนทั่วไป	83
3,102	110056	วัดเชิงกระ	สพป.ชุมพร เขต 1	โรงเรียนทั่วไป	76
3,103	110058	บ้านคลองสุบ	สพป.ชุมพร เขต 1	โรงเรียนทั่วไป	149
3,104	110059	บ้านเขาชันโด้	สพป.ชุมพร เขต 1	โรงเรียนทั่วไป	154
3,105	110063	บ้านเขาวง	สพป.ชุมพร เขต 1	โรงเรียนทั่วไป	143

จำนวนโรงเรียนที่มีนักเรียนตั้งแต่ 1 คนขึ้นไป จากระบบ DMC ณ วันที่ 25 มิถุนายน 2564

สำนักนโยบายและแผนการศึกษาขั้นพื้นฐาน

กลุ่มที่ 1 กลุ่มโรงเรียนทั่วไปและโรงเรียน Stand Alone

ลำดับ	รหัส OBEC 6 หลัก	โรงเรียน	สพท.	กลุ่มโรงเรียน	จำนวน นักเรียน 25 มิ.ย.64
3,106	110065	บ้านในห้วย	สพป.ชุมพร เขต 1	โรงเรียนทั่วไป	62
3,107	110068	บ้านกลาง	สพป.ชุมพร เขต 1	โรงเรียนทั่วไป	127
3,108	110069	บ้านบึงลัด	สพป.ชุมพร เขต 1	โรงเรียนทั่วไป	99
3,109	110071	บ้านยายโท	สพป.ชุมพร เขต 1	โรงเรียนทั่วไป	87
3,110	110073	บ้านใหม่พัฒนา	สพป.ชุมพร เขต 1	โรงเรียนทั่วไป	52
3,111	110076	บ้านธรรมเจริญ	สพป.ชุมพร เขต 1	โรงเรียนทั่วไป	351
3,112	110077	บ้านเหมืองทอง	สพป.ชุมพร เขต 1	โรงเรียนทั่วไป	63
3,113	110078	บ้านเขาพาง	สพป.ชุมพร เขต 1	โรงเรียนทั่วไป	23
3,114	110080	บ้านหัวว่าว	สพป.ชุมพร เขต 1	โรงเรียนทั่วไป	47
3,115	110081	บ้านหาดหงส์	สพป.ชุมพร เขต 1	โรงเรียนทั่วไป	70
3,116	110083	บ้านหาดส้มแป้น	สพป.ชุมพร เขต 1	โรงเรียนทั่วไป	143
3,117	110084	บ้านแก่งเพกา	สพป.ชุมพร เขต 1	โรงเรียนทั่วไป	82
3,118	110085	อนุบาลท่ามะขะ (บ้านท่ามะขะ)	สพป.ชุมพร เขต 1	โรงเรียนทั่วไป	482
3,119	110087	ไทยรัฐวิทยา 77 (บ้านเนินสันติ)	สพป.ชุมพร เขต 1	โรงเรียนทั่วไป	914
3,120	110096	บ้านดอนเคี่ยม	สพป.ชุมพร เขต 1	โรงเรียนทั่วไป	226
3,121	110098	บ้านรับร้อ	สพป.ชุมพร เขต 1	โรงเรียนทั่วไป	50
3,122	110099	บ้านหินแก้ว	สพป.ชุมพร เขต 1	โรงเรียนทั่วไป	86
3,123	110100	บ้านหาดโน	สพป.ชุมพร เขต 1	โรงเรียนทั่วไป	282
3,124	110101	บ้านน้ำเย็น	สพป.ชุมพร เขต 1	โรงเรียนทั่วไป	144
3,125	110102	บ้านงาช้าง	สพป.ชุมพร เขต 1	โรงเรียนทั่วไป	208
3,126	110103	บ้านคันธทรัพย์	สพป.ชุมพร เขต 1	โรงเรียนทั่วไป	380
3,127	110105	บ้านใหม่สมบูรณ์	สพป.ชุมพร เขต 1	โรงเรียนทั่วไป	187
3,128	110106	บ้านพระตะเคียน	สพป.ชุมพร เขต 1	โรงเรียนทั่วไป	138
3,129	110107	ประชาพัฒนา	สพป.ชุมพร เขต 1	โรงเรียนทั่วไป	52
3,130	110109	บ้านสวนทรัพย์	สพป.ชุมพร เขต 1	โรงเรียนทั่วไป	31
3,131	110110	บ้านตาหงษ์	สพป.ชุมพร เขต 1	โรงเรียนทั่วไป	112
3,132	110111	บ้านทรายขาว	สพป.ชุมพร เขต 1	โรงเรียนทั่วไป	293
3,133	110113	วัดบางแหวน	สพป.ชุมพร เขต 1	โรงเรียนทั่วไป	204
3,134	110115	บ้านถ้ำธง	สพป.ชุมพร เขต 1	โรงเรียนทั่วไป	68
3,135	110117	บ้านน้ำพุ	สพป.ชุมพร เขต 1	โรงเรียนทั่วไป	50
3,136	110118	บ้านทรายแก้ว	สพป.ชุมพร เขต 1	โรงเรียนทั่วไป	53
3,137	110119	ชุมชนมาบอำมฤต	สพป.ชุมพร เขต 1	โรงเรียนทั่วไป	1,205
3,138	110123	บ้านห้วยรากไม้	สพป.ชุมพร เขต 1	โรงเรียนทั่วไป	183
3,139	110125	บ้านทุ่งเริญ	สพป.ชุมพร เขต 1	โรงเรียนทั่วไป	75
3,140	110129	บ้านบ่ออิฐ	สพป.ชุมพร เขต 1	โรงเรียนทั่วไป	39
3,141	110130	บ้านบางจาก	สพป.ชุมพร เขต 1	โรงเรียนทั่วไป	209
3,142	110131	บ้านชุมโค	สพป.ชุมพร เขต 1	โรงเรียนทั่วไป	90
3,143	110132	บ้านหินกบ	สพป.ชุมพร เขต 1	โรงเรียนทั่วไป	90
3,144	110133	บ้านดอนทราย	สพป.ชุมพร เขต 1	โรงเรียนทั่วไป	46
3,145	110136	บ้านดอนตะเคียน	สพป.ชุมพร เขต 1	โรงเรียนทั่วไป	146
3,146	110140	ไทยรัฐวิทยา ๗๘ (วัดสามัคคีชัย)	สพป.ชุมพร เขต 1	โรงเรียนทั่วไป	337
3,147	110141	อนุบาลบ้านเนินสำลี	สพป.ชุมพร เขต 1	โรงเรียนทั่วไป	137
3,148	110145	บ้านคอกม้า	สพป.ชุมพร เขต 1	โรงเรียนทั่วไป	63
3,149	110282	บ้านท่าลานทอง	สพป.ชุมพร เขต 1	โรงเรียนทั่วไป	218
3,150	110148	บ้านปากเลข	สพป.ชุมพร เขต 2	โรงเรียนทั่วไป	75

จำนวนโรงเรียนที่มีนักเรียนตั้งแต่ 1 คนขึ้นไป จากระบบ DMC ณ วันที่ 25 มิถุนายน 2564

สำนักนโยบายและแผนการศึกษาขั้นพื้นฐาน

กลุ่มที่ 1 กลุ่มโรงเรียนทั่วไปและโรงเรียน Stand Alone

ลำดับ	รหัส OBEC 6 หลัก	โรงเรียน	สพท.	กลุ่มโรงเรียน	จำนวน นักเรียน 25 มิ.ย.64
3,151	110151	บ้านปากทรง	สพป.ชุมพร เขต 2	โรงเรียนทั่วไป	55
3,152	110152	บ้านตอตั้ง	สพป.ชุมพร เขต 2	โรงเรียนทั่วไป	45
3,153	110153	บ้านพระรักษาราชภูริบำรุง	สพป.ชุมพร เขต 2	โรงเรียนทั่วไป	160
3,154	110155	บ้านท่าแพราชภูริพัฒนา	สพป.ชุมพร เขต 2	โรงเรียนทั่วไป	218
3,155	110157	บ้านคลองเหนก	สพป.ชุมพร เขต 2	โรงเรียนทั่วไป	146
3,156	110158	บ้านเขาตะเกาทอง	สพป.ชุมพร เขต 2	โรงเรียนทั่วไป	185
3,157	110159	บ้านตรัง (เงินหลิงห่อทิศ)	สพป.ชุมพร เขต 2	โรงเรียนทั่วไป	69
3,158	110160	บ้านพังเหา	สพป.ชุมพร เขต 2	โรงเรียนทั่วไป	127
3,159	110162	วัดปากน้ำละแม	สพป.ชุมพร เขต 2	โรงเรียนทั่วไป	47
3,160	110163	บ้านทรายทอง	สพป.ชุมพร เขต 2	โรงเรียนทั่วไป	55
3,161	110164	บ้านแหลมสันติ	สพป.ชุมพร เขต 2	โรงเรียนทั่วไป	56
3,162	110165	บ้านควด	สพป.ชุมพร เขต 2	โรงเรียนทั่วไป	140
3,163	110166	บ้านดอนแค	สพป.ชุมพร เขต 2	โรงเรียนทั่วไป	144
3,164	110167	วัดสุวรรณนิมิต	สพป.ชุมพร เขต 2	โรงเรียนทั่วไป	69
3,165	110168	วัดโสมสิริพัฒนาราม	สพป.ชุมพร เขต 2	โรงเรียนทั่วไป	50
3,166	110169	ประชาชาติอารี	สพป.ชุมพร เขต 2	โรงเรียนทั่วไป	196
3,167	110170	สามัคคีพัฒนา	สพป.ชุมพร เขต 2	โรงเรียนทั่วไป	102
3,168	110171	บ้านเขาตากูน	สพป.ชุมพร เขต 2	โรงเรียนทั่วไป	66
3,169	110173	สหกรณ์พัฒนา	สพป.ชุมพร เขต 2	โรงเรียนทั่วไป	460
3,170	110177	บ้านคลองสง	สพป.ชุมพร เขต 2	โรงเรียนทั่วไป	159
3,171	110178	อนุบาลสวี (บ้านนาโพธิ์)	สพป.ชุมพร เขต 2	โรงเรียนทั่วไป	1,128
3,172	110182	วัดท่าหิน (ครูมศึกษา)	สพป.ชุมพร เขต 2	โรงเรียนทั่วไป	26
3,173	110184	วัดพะจัน	สพป.ชุมพร เขต 2	โรงเรียนทั่วไป	70
3,174	110185	วัดชุมแสง	สพป.ชุมพร เขต 2	โรงเรียนทั่วไป	102
3,175	110187	บ้านคลองน้อย	สพป.ชุมพร เขต 2	โรงเรียนทั่วไป	144
3,176	110188	วัดนาสัก	สพป.ชุมพร เขต 2	โรงเรียนทั่วไป	104
3,177	110189	วัดหนองบัว	สพป.ชุมพร เขต 2	โรงเรียนทั่วไป	71
3,178	110190	บ้านเขาน้อยสามัคคี	สพป.ชุมพร เขต 2	โรงเรียนทั่วไป	216
3,179	110191	บ้านยางงาม	สพป.ชุมพร เขต 2	โรงเรียนทั่วไป	49
3,180	110192	บ้านห้วยใหญ่	สพป.ชุมพร เขต 2	โรงเรียนทั่วไป	58
3,181	110193	บ้านแก่งกระทิง	สพป.ชุมพร เขต 2	โรงเรียนทั่วไป	50
3,182	110194	บ้านห้วยทรายขาว	สพป.ชุมพร เขต 2	โรงเรียนทั่วไป	205
3,183	110195	วัดบรรพตวารีเขต	สพป.ชุมพร เขต 2	โรงเรียนทั่วไป	121
3,184	110196	วัดถ้ำเขาล้าน	สพป.ชุมพร เขต 2	โรงเรียนทั่วไป	78
3,185	110198	วัดทองตม	สพป.ชุมพร เขต 2	โรงเรียนทั่วไป	40
3,186	110199	บ้านหาดทรายรี	สพป.ชุมพร เขต 2	โรงเรียนทั่วไป	73
3,187	110202	ค่ายลูกเสืออำเภอสวี	สพป.ชุมพร เขต 2	โรงเรียนทั่วไป	31
3,188	110205	บ้านนาเหรียญ	สพป.ชุมพร เขต 2	โรงเรียนทั่วไป	130
3,189	110207	บ้านแพรกแห้ง	สพป.ชุมพร เขต 2	โรงเรียนทั่วไป	101
3,190	110208	วัดจันทราวาส	สพป.ชุมพร เขต 2	โรงเรียนทั่วไป	86
3,191	110210	บ้านเขาล้าน	สพป.ชุมพร เขต 2	โรงเรียนทั่วไป	262
3,192	110211	บ้านไทรลำ	สพป.ชุมพร เขต 2	โรงเรียนทั่วไป	105
3,193	110214	บ้านน้ำฉา	สพป.ชุมพร เขต 2	โรงเรียนทั่วไป	137
3,194	110217	บ้านทุ่งคาโดนด	สพป.ชุมพร เขต 2	โรงเรียนทั่วไป	408
3,195	110218	บ้านห้วยทับทอง	สพป.ชุมพร เขต 2	โรงเรียนทั่วไป	96

จำนวนโรงเรียนที่มีนักเรียนตั้งแต่ 1 คนขึ้นไป จากระบบ DMC ณ วันที่ 25 มิถุนายน 2564

สำนักนโยบายและแผนการศึกษาขั้นพื้นฐาน

กลุ่มที่ 1 กลุ่มโรงเรียนทั่วไปและโรงเรียน Stand Alone

ลำดับ	รหัส OBEC 6 หลัก	โรงเรียน	สพท.	กลุ่มโรงเรียน	จำนวนนักเรียน 25 มิ.ย.64
3,196	110220	บ้านน้ำลอดน้อย	สพป.ชุมพร เขต 2	โรงเรียนทั่วไป	223
3,197	110221	บ้านห้วยกลาง	สพป.ชุมพร เขต 2	โรงเรียนทั่วไป	259
3,198	110222	บ้านโนหุบ	สพป.ชุมพร เขต 2	โรงเรียนทั่วไป	263
3,199	110226	ชุมชนวัดขันเงิน	สพป.ชุมพร เขต 2	โรงเรียนทั่วไป	1,227
3,200	110228	วัดชลธารวดี	สพป.ชุมพร เขต 2	โรงเรียนทั่วไป	58
3,201	110232	บ้านหนองโพธิ์ มิตรภาพที่ 129	สพป.ชุมพร เขต 2	โรงเรียนทั่วไป	93
3,202	110233	บ้านควนตะวันออก	สพป.ชุมพร เขต 2	โรงเรียนทั่วไป	55
3,203	110235	วัดชลธีนิมิตร	สพป.ชุมพร เขต 2	โรงเรียนทั่วไป	38
3,204	110238	บ้านน้ำลอด	สพป.ชุมพร เขต 2	โรงเรียนทั่วไป	53
3,205	110242	บ้านสวนจันทร์	สพป.ชุมพร เขต 2	โรงเรียนทั่วไป	28
3,206	110246	บ้านดอนน	สพป.ชุมพร เขต 2	โรงเรียนทั่วไป	59
3,207	110247	สหกรณ์นิคมอุบลรัตน์	สพป.ชุมพร เขต 2	โรงเรียนทั่วไป	65
3,208	110250	บ้านหนองปลา	สพป.ชุมพร เขต 2	โรงเรียนทั่วไป	97
3,209	110251	วัดนพคุณ	สพป.ชุมพร เขต 2	โรงเรียนทั่วไป	59
3,210	110253	บ้านหนองไก่อั้ง	สพป.ชุมพร เขต 2	โรงเรียนทั่วไป	35
3,211	110256	บ้านเขาแงน	สพป.ชุมพร เขต 2	โรงเรียนทั่วไป	71
3,212	110257	บ้านคลองระ	สพป.ชุมพร เขต 2	โรงเรียนทั่วไป	71
3,213	110258	บ้านในกริม	สพป.ชุมพร เขต 2	โรงเรียนทั่วไป	121
3,214	110259	ประชาบุษยวิทย์	สพป.ชุมพร เขต 2	โรงเรียนทั่วไป	65
3,215	110260	บ้านปากน้ำหลังสวน ประชาชนุเคราะห์	สพป.ชุมพร เขต 2	โรงเรียนทั่วไป	68
3,216	110261	วัดนาทิการาม	สพป.ชุมพร เขต 2	โรงเรียนทั่วไป	40
3,217	110263	บ้านห้วยหลอด	สพป.ชุมพร เขต 2	โรงเรียนทั่วไป	35
3,218	110264	บ้านน้ำตก	สพป.ชุมพร เขต 2	โรงเรียนทั่วไป	30
3,219	110265	วัดอัมพาวาส	สพป.ชุมพร เขต 2	โรงเรียนทั่วไป	35
3,220	110266	วัดราษฎร์อรุณ	สพป.ชุมพร เขต 2	โรงเรียนทั่วไป	63
3,221	110267	บ้านแหลมยางนา	สพป.ชุมพร เขต 2	โรงเรียนทั่วไป	120
3,222	110268	วัดเทพนิมิตวนาราม	สพป.ชุมพร เขต 2	โรงเรียนทั่วไป	197
3,223	110270	วัดท่าทอง	สพป.ชุมพร เขต 2	โรงเรียนทั่วไป	60
3,224	110271	บ้านทับช้าง	สพป.ชุมพร เขต 2	โรงเรียนทั่วไป	75
3,225	110272	บ้านสามแยกจำปา	สพป.ชุมพร เขต 2	โรงเรียนทั่วไป	137
3,226	110274	บ้านอ่าวมะม่วง	สพป.ชุมพร เขต 2	โรงเรียนทั่วไป	112
3,227	110276	บ้านเขาวงกรด	สพป.ชุมพร เขต 2	โรงเรียนทั่วไป	47
3,228	110277	วัดมัจฉินทาราม	สพป.ชุมพร เขต 2	โรงเรียนทั่วไป	108
3,229	110278	ชุมชนวัดธรรมถาวร	สพป.ชุมพร เขต 2	โรงเรียนทั่วไป	79
3,230	110279	วัดสุสติญาราม	สพป.ชุมพร เขต 2	โรงเรียนทั่วไป	55
3,231	110281	บ้านห้วยมุด	สพป.ชุมพร เขต 2	โรงเรียนทั่วไป	93
3,232	120005	บ้านห้วยชมภู	สพป.เชียงราย เขต 1	Stand alone	122
3,233	120010	บ้านผาลั้ง	สพป.เชียงราย เขต 1	Stand alone	13
3,234	120011	บ้านจะคือ	สพป.เชียงราย เขต 1	Stand alone	233
3,235	120045	บ้านรวมมิตร สาขาห้องเรียนบ้านจะต่อเบอ	สพป.เชียงราย เขต 1	Stand alone	15
3,236	120055	บ้านห้วยแม่เสียม	สพป.เชียงราย เขต 1	Stand alone	294
3,237	120059	แม่มอญวิทยา	สพป.เชียงราย เขต 1	Stand alone	249
3,238	120060	บ้านโป่งน้ำร้อน	สพป.เชียงราย เขต 1	Stand alone	88
3,239	120693	บ้านกนกน้อยวิทยา	สพป.เชียงราย เขต 1	Stand alone	155
3,240	120001	บ้านสันโค้ง (เชียงรายจรูญราษฎร์)	สพป.เชียงราย เขต 1	โรงเรียนทั่วไป	2,453

จำนวนโรงเรียนที่มีนักเรียนตั้งแต่ 1 คนขึ้นไป จากระบบ DMC ณ วันที่ 25 มิถุนายน 2564

สำนักนโยบายและแผนการศึกษาขั้นพื้นฐาน

กลุ่มที่ 1 กลุ่มโรงเรียนทั่วไปและโรงเรียน Stand Alone

ลำดับ	รหัส OBEC 6 หลัก	โรงเรียน	สพท.	กลุ่มโรงเรียน	จำนวน นักเรียน 25 มิ.ย.64
3,241	120003	อนุบาลหัวฝาย	สพป.เชียงราย เขต 1	โรงเรียนทั่วไป	347
3,242	120006	บ้านป่ายางมน	สพป.เชียงราย เขต 1	โรงเรียนทั่วไป	100
3,243	120014	บ้านน้ำลาด	สพป.เชียงราย เขต 1	โรงเรียนทั่วไป	261
3,244	120018	บ้านป่ายางหลวง	สพป.เชียงราย เขต 1	โรงเรียนทั่วไป	59
3,245	120020	บ้านข้าวแคร่	สพป.เชียงราย เขต 1	โรงเรียนทั่วไป	135
3,246	120021	บ้านป่าสักโก้	สพป.เชียงราย เขต 1	โรงเรียนทั่วไป	178
3,247	120022	บ้านโป่งพระบาท	สพป.เชียงราย เขต 1	โรงเรียนทั่วไป	236
3,248	120023	บ้านโป่งน้ำตอก	สพป.เชียงราย เขต 1	โรงเรียนทั่วไป	102
3,249	120024	บ้านนางแล	สพป.เชียงราย เขต 1	โรงเรียนทั่วไป	121
3,250	120025	บ้านสันตันขาม	สพป.เชียงราย เขต 1	โรงเรียนทั่วไป	49
3,251	120027	บ้านนางแลใน	สพป.เชียงราย เขต 1	โรงเรียนทั่วไป	142
3,252	120028	บ้านป่ารวก (ครูราษฎร์สงเคราะห์)	สพป.เชียงราย เขต 1	โรงเรียนทั่วไป	39
3,253	120029	ห้วยพลุพิทยา	สพป.เชียงราย เขต 1	โรงเรียนทั่วไป	194
3,254	120031	บ้านถ้ำผาตอง	สพป.เชียงราย เขต 1	โรงเรียนทั่วไป	66
3,255	120032	บ้านป่อทอง	สพป.เชียงราย เขต 1	โรงเรียนทั่วไป	26
3,256	120034	บ้านทุ่งหลวง	สพป.เชียงราย เขต 1	โรงเรียนทั่วไป	137
3,257	120036	บ้านห้วยขม	สพป.เชียงราย เขต 1	โรงเรียนทั่วไป	156
3,258	120037	บ้านห้วยแม่ซ้าย	สพป.เชียงราย เขต 1	โรงเรียนทั่วไป	128
3,259	120038	บ้านห้วยทรายขาว	สพป.เชียงราย เขต 1	โรงเรียนทั่วไป	71
3,260	120039	บ้านรวมมิตร	สพป.เชียงราย เขต 1	โรงเรียนทั่วไป	330
3,261	120040	บ้านผาเสริฐู	สพป.เชียงราย เขต 1	โรงเรียนทั่วไป	52
3,262	120042	บ้านโป่งนาคำ	สพป.เชียงราย เขต 1	โรงเรียนทั่วไป	66
3,263	120047	ห้วยเจริญวิทยา	สพป.เชียงราย เขต 1	โรงเรียนทั่วไป	42
3,264	120048	บ้านหนองบัวแดง	สพป.เชียงราย เขต 1	โรงเรียนทั่วไป	93
3,265	120049	บ้านโล๊ะป่าห้า	สพป.เชียงราย เขต 1	โรงเรียนทั่วไป	115
3,266	120050	บ้านเวียงกลาง	สพป.เชียงราย เขต 1	โรงเรียนทั่วไป	130
3,267	120052	บ้านปางลาว	สพป.เชียงราย เขต 1	โรงเรียนทั่วไป	123
3,268	120054	บ้านปางริมภรณ์	สพป.เชียงราย เขต 1	โรงเรียนทั่วไป	88
3,269	120057	บ้านปางคึก	สพป.เชียงราย เขต 1	โรงเรียนทั่วไป	146
3,270	120061	บ้านริมลาว	สพป.เชียงราย เขต 1	โรงเรียนทั่วไป	141
3,271	120062	บ้านป่าอ้อคอนชัย	สพป.เชียงราย เขต 1	โรงเรียนทั่วไป	61
3,272	120063	บ้านห้วยทราย	สพป.เชียงราย เขต 1	โรงเรียนทั่วไป	27
3,273	120064	บ้านปุยคำ	สพป.เชียงราย เขต 1	โรงเรียนทั่วไป	84
3,274	120065	บ้านสันกลาง	สพป.เชียงราย เขต 1	โรงเรียนทั่วไป	122
3,275	120069	บ้านท่าสาย	สพป.เชียงราย เขต 1	โรงเรียนทั่วไป	72
3,276	120075	บ้านร่องฝ้าย	สพป.เชียงราย เขต 1	โรงเรียนทั่วไป	112
3,277	120076	ร่องบัววิทยา	สพป.เชียงราย เขต 1	โรงเรียนทั่วไป	142
3,278	120077	บ้านดงป่าเหมี้ยง	สพป.เชียงราย เขต 1	โรงเรียนทั่วไป	36
3,279	120078	บ้านป่าแห้ง	สพป.เชียงราย เขต 1	โรงเรียนทั่วไป	54
3,280	120079	บ้านโป่งฮ้าง	สพป.เชียงราย เขต 1	โรงเรียนทั่วไป	73
3,281	120080	บ้านร่องปลาขาว	สพป.เชียงราย เขต 1	โรงเรียนทั่วไป	94
3,282	120081	บ้านป่าก้อ	สพป.เชียงราย เขต 1	โรงเรียนทั่วไป	71
3,283	120082	บ้านหัวดง	สพป.เชียงราย เขต 1	โรงเรียนทั่วไป	42
3,284	120083	บ้านโป่งเกลือ	สพป.เชียงราย เขต 1	โรงเรียนทั่วไป	109
3,285	120084	บ้านโป่งช้าง	สพป.เชียงราย เขต 1	โรงเรียนทั่วไป	44

จำนวนโรงเรียนที่มีนักเรียนตั้งแต่ 1 คนขึ้นไป จากระบบ DMC ณ วันที่ 25 มิถุนายน 2564

สำนักนโยบายและแผนการศึกษาขั้นพื้นฐาน

กลุ่มที่ 1 กลุ่มโรงเรียนทั่วไปและโรงเรียน Stand Alone

ลำดับ	รหัส OBEC 6 หลัก	โรงเรียน	สพท.	กลุ่มโรงเรียน	จำนวนนักเรียน 25 มิ.ย.64
3,286	120085	ดอยลานพิทยาศาสตร์	สพท.เชียงราย เขต 1	โรงเรียนทั่วไป	129
3,287	120086	บ้านโล๊ะป่าดุ่ม	สพท.เชียงราย เขต 1	โรงเรียนทั่วไป	178
3,288	120514	บ้านเวียงชัย	สพท.เชียงราย เขต 1	โรงเรียนทั่วไป	71
3,289	120517	บ้านศรีเวียง	สพท.เชียงราย เขต 1	โรงเรียนทั่วไป	68
3,290	120520	เวียงแก้ววิทยา	สพท.เชียงราย เขต 1	โรงเรียนทั่วไป	155
3,291	120524	บ้านชัยพฤกษ์	สพท.เชียงราย เขต 1	โรงเรียนทั่วไป	81
3,292	120525	บ้านช่องลม	สพท.เชียงราย เขต 1	โรงเรียนทั่วไป	59
3,293	120526	บ้านจอเจริญ	สพท.เชียงราย เขต 1	โรงเรียนทั่วไป	129
3,294	120528	บ้านคอยงาม	สพท.เชียงราย เขต 1	โรงเรียนทั่วไป	82
3,295	120529	บ้านสมานมิตร	สพท.เชียงราย เขต 1	โรงเรียนทั่วไป	41
3,296	120537	ดงมะตั้นเนินสยามวิทยา	สพท.เชียงราย เขต 1	โรงเรียนทั่วไป	94
3,297	120538	บ้านป่าบง	สพท.เชียงราย เขต 1	โรงเรียนทั่วไป	96
3,298	120539	บ้านหนองบัวผ่าบ่ม	สพท.เชียงราย เขต 1	โรงเรียนทั่วไป	99
3,299	120653	บ้านทุ่งก่อ (ใจประชานุเคราะห์)	สพท.เชียงราย เขต 1	โรงเรียนทั่วไป	72
3,300	120654	อนุบาลเวียงเชียงรุ้ง	สพท.เชียงราย เขต 1	โรงเรียนทั่วไป	322
3,301	120655	เวียงเชียงรุ้งวิทยา	สพท.เชียงราย เขต 1	โรงเรียนทั่วไป	121
3,302	120656	บ้านน้ำตกพัฒนา (นพค.อุปถัมภ์)	สพท.เชียงราย เขต 1	โรงเรียนทั่วไป	52
3,303	120660	บ้านปงเคียน	สพท.เชียงราย เขต 1	โรงเรียนทั่วไป	268
3,304	120661	บ้านร่องห้วย	สพท.เชียงราย เขต 1	โรงเรียนทั่วไป	101
3,305	120664	บ้านห้วยหมากเอื้อง	สพท.เชียงราย เขต 1	โรงเรียนทั่วไป	157
3,306	120665	บ้านห้วยห้างป่าสา	สพท.เชียงราย เขต 1	โรงเรียนทั่วไป	65
3,307	120666	บ้านห้วยซ้อเหล็ก	สพท.เชียงราย เขต 1	โรงเรียนทั่วไป	76
3,308	120667	บ้านป่าซางเหนือ	สพท.เชียงราย เขต 1	โรงเรียนทั่วไป	137
3,309	120692	ผาขวางวิทยา สาขาบ้านแคววัวดำ	สพท.เชียงราย เขต 1	โรงเรียนทั่วไป	16
3,310	120291	ริมวัง๑	สพท.เชียงราย เขต 2	Stand alone	27
3,311	120292	ริมวัง ๒	สพท.เชียงราย เขต 2	Stand alone	22
3,312	120379	บ้านหนองผ่า	สพท.เชียงราย เขต 2	Stand alone	99
3,313	120387	บ้านป่าเมียงแม่พริก	สพท.เชียงราย เขต 2	Stand alone	22
3,314	120392	บ้านห้วยหญ้าไซ	สพท.เชียงราย เขต 2	Stand alone	486
3,315	120393	บ้านแม่ตาช้าง	สพท.เชียงราย เขต 2	Stand alone	104
3,316	120395	บ้านห้วยสะลักวิทยา	สพท.เชียงราย เขต 2	Stand alone	203
3,317	120404	บ้านแม่ตาแมว	สพท.เชียงราย เขต 2	Stand alone	22
3,318	120405	เวียงผาวิทยา	สพท.เชียงราย เขต 2	Stand alone	514
3,319	120407	บ้านแม่ฝักทะเล	สพท.เชียงราย เขต 2	Stand alone	283
3,320	120411	บ้านปางหลวง	สพท.เชียงราย เขต 2	Stand alone	39
3,321	120412	บ้านปางทก	สพท.เชียงราย เขต 2	Stand alone	22
3,322	120413	ห้วยน้ำขุ่นวิทยา	สพท.เชียงราย เขต 2	Stand alone	740
3,323	120414	บ้านวาวี	สพท.เชียงราย เขต 2	Stand alone	626
3,324	120415	บ้านม้งกาล่า	สพท.เชียงราย เขต 2	Stand alone	94
3,325	120416	โป่งกลางน้ำประชาสรรค์	สพท.เชียงราย เขต 2	Stand alone	339
3,326	120417	บ้านเลาลี	สพท.เชียงราย เขต 2	Stand alone	190
3,327	120418	บ้านปางกิว (ศุภสิทธิ์มหาคุณ)	สพท.เชียงราย เขต 2	Stand alone	83
3,328	120419	บ้านแม่โงมเฝ้า	สพท.เชียงราย เขต 2	Stand alone	70
3,329	120420	บ้านทุ่งพร้าว (เพ็ชร์กสิวิทย์)	สพท.เชียงราย เขต 2	Stand alone	272
3,330	120421	บ้านแสนเจริญ	สพท.เชียงราย เขต 2	Stand alone	62

จำนวนโรงเรียนที่มีนักเรียนตั้งแต่ 1 คนขึ้นไป จากระบบ DMC ณ วันที่ 25 มิถุนายน 2564

สำนักนโยบายและแผนการศึกษาขั้นพื้นฐาน

กลุ่มที่ 1 กลุ่มโรงเรียนทั่วไปและโรงเรียน Stand Alone

ลำดับ	รหัส OBEC 6 หลัก	โรงเรียน	สพท.	กลุ่มโรงเรียน	จำนวนนักเรียน 25 มิ.ย.64
3,331	120422	บ้านดอยช้าง	สพป.เชียงราย เขต 2	Stand alone	588
3,332	120423	บ้านห้วยมะขาง	สพป.เชียงราย เขต 2	Stand alone	267
3,333	120424	บ้านขุนสรวย	สพป.เชียงราย เขต 2	Stand alone	85
3,334	120427	บ้านห้วยน้ำเย็น	สพป.เชียงราย เขต 2	Stand alone	281
3,335	120429	บ้านห้วยกล้า	สพป.เชียงราย เขต 2	Stand alone	64
3,336	120430	บ้านผาแดงหลวง	สพป.เชียงราย เขต 2	Stand alone	71
3,337	120431	ดอยเวียงวิทยา	สพป.เชียงราย เขต 2	Stand alone	116
3,338	120477	แม่ตะละวิทยา	สพป.เชียงราย เขต 2	Stand alone	146
3,339	120478	บ้านปางมะขามป้อม	สพป.เชียงราย เขต 2	Stand alone	17
3,340	120479	ดอยเวียงผาพิทยา	สพป.เชียงราย เขต 2	Stand alone	412
3,341	120480	บ้านโป่งนก	สพป.เชียงราย เขต 2	Stand alone	283
3,342	120490	บ้านแม่ปูนหลวง	สพป.เชียงราย เขต 2	Stand alone	273
3,343	120492	บ้านป่าตึง	สพป.เชียงราย เขต 2	Stand alone	95
3,344	120493	บ้านห้วยหินลาดโน	สพป.เชียงราย เขต 2	Stand alone	23
3,345	120504	บ้านเมืองน้อย (นิมมานเหมินทานุสรณ์)	สพป.เชียงราย เขต 2	Stand alone	121
3,346	120505	บ้านขุนลาว	สพป.เชียงราย เขต 2	Stand alone	27
3,347	120506	บ้านห้วยโป่ง	สพป.เชียงราย เขต 2	Stand alone	54
3,348	120507	บ้านห้วยม่วง	สพป.เชียงราย เขต 2	Stand alone	121
3,349	120512	บ้านทุ่งยาว	สพป.เชียงราย เขต 2	Stand alone	24
3,350	120513	ปางมะภาควิทยา	สพป.เชียงราย เขต 2	Stand alone	82
3,351	120223	บ้านแม่พุง	สพป.เชียงราย เขต 2	โรงเรียนทั่วไป	63
3,352	120224	โรงช้างวิทยา	สพป.เชียงราย เขต 2	โรงเรียนทั่วไป	163
3,353	120242	ร่องธารวิทยา	สพป.เชียงราย เขต 2	โรงเรียนทั่วไป	187
3,354	120247	เจริญเมืองวิทยา	สพป.เชียงราย เขต 2	โรงเรียนทั่วไป	101
3,355	120248	บ้านเจริญเมือง	สพป.เชียงราย เขต 2	โรงเรียนทั่วไป	36
3,356	120249	บ้านป่าตึง	สพป.เชียงราย เขต 2	โรงเรียนทั่วไป	32
3,357	120252	บ้านป่าตึก	สพป.เชียงราย เขต 2	โรงเรียนทั่วไป	161
3,358	120254	บ้านถ้ำ	สพป.เชียงราย เขต 2	โรงเรียนทั่วไป	81
3,359	120256	พานพสกสวัสดี	สพป.เชียงราย เขต 2	โรงเรียนทั่วไป	767
3,360	120261	บ้านเหมืองง่า	สพป.เชียงราย เขต 2	โรงเรียนทั่วไป	51
3,361	120265	บ้านหนองบัว	สพป.เชียงราย เขต 2	โรงเรียนทั่วไป	73
3,362	120266	บ้านป่าส้าน	สพป.เชียงราย เขต 2	โรงเรียนทั่วไป	42
3,363	120269	บ้านม่วงคำ	สพป.เชียงราย เขต 2	โรงเรียนทั่วไป	84
3,364	120285	ชุมชนบ้านทุ่งป่าแดด	สพป.เชียงราย เขต 2	โรงเรียนทั่วไป	5
3,365	120289	บ้านศาลา	สพป.เชียงราย เขต 2	โรงเรียนทั่วไป	19
3,366	120290	บ้านปางเกาะทราย	สพป.เชียงราย เขต 2	โรงเรียนทั่วไป	37
3,367	120294	โป่งทะลายไหมเจริญ	สพป.เชียงราย เขต 2	โรงเรียนทั่วไป	41
3,368	120299	บ้านแม่อ่อนนอก	สพป.เชียงราย เขต 2	โรงเรียนทั่วไป	122
3,369	120302	บ้านสิบสอง	สพป.เชียงราย เขต 2	โรงเรียนทั่วไป	42
3,370	120304	สันหนองควาย	สพป.เชียงราย เขต 2	โรงเรียนทั่วไป	16
3,371	120306	บ้านใหม่ท่าตันเกี๋ยง	สพป.เชียงราย เขต 2	โรงเรียนทั่วไป	152
3,372	120309	บ้านสันตันคู	สพป.เชียงราย เขต 2	โรงเรียนทั่วไป	94
3,373	120312	บ้านป่าแดงงาม	สพป.เชียงราย เขต 2	โรงเรียนทั่วไป	95
3,374	120376	บ้านสันกลาง (ราษฎร์พัฒนา)	สพป.เชียงราย เขต 2	โรงเรียนทั่วไป	154
3,375	120377	บ้านโป่งปูเฟือง	สพป.เชียงราย เขต 2	โรงเรียนทั่วไป	46

จำนวนโรงเรียนที่มีนักเรียนตั้งแต่ 1 คนขึ้นไป จากระบบ DMC ณ วันที่ 25 มิถุนายน 2564

สำนักนโยบายและแผนการศึกษาขั้นพื้นฐาน

กลุ่มที่ 1 กลุ่มโรงเรียนทั่วไปและโรงเรียน Stand Alone

ลำดับ	รหัส OBEC 6 หลัก	โรงเรียน	สพท.	กลุ่มโรงเรียน	จำนวนนักเรียน 25 มิ.ย.64
3,376	120380	บ้านปางท้าวแก่นจันทร์	สพป.เชียงราย เขต 2	โรงเรียนทั่วไป	82
3,377	120382	บ้านแม่พริก (เมืองยศพิทยานุกุล)	สพป.เชียงราย เขต 2	โรงเรียนทั่วไป	105
3,378	120386	บ้านปางอ้อย	สพป.เชียงราย เขต 2	โรงเรียนทั่วไป	22
3,379	120389	ชุมชนบ้านโป่ง	สพป.เชียงราย เขต 2	โรงเรียนทั่วไป	206
3,380	120390	บ้านดอนสลี	สพป.เชียงราย เขต 2	โรงเรียนทั่วไป	140
3,381	120391	บ้านห้วยฝาย	สพป.เชียงราย เขต 2	โรงเรียนทั่วไป	152
3,382	120394	บ้านห้วยมะแกง	สพป.เชียงราย เขต 2	โรงเรียนทั่วไป	152
3,383	120396	บ้านป่าตึงงาม	สพป.เชียงราย เขต 2	โรงเรียนทั่วไป	78
3,384	120397	บ้านร้องบง	สพป.เชียงราย เขต 2	โรงเรียนทั่วไป	135
3,385	120398	เจดีย์หลวงพิทยา	สพป.เชียงราย เขต 2	โรงเรียนทั่วไป	182
3,386	120400	บ้านสันกำแพงปลา	สพป.เชียงราย เขต 2	โรงเรียนทั่วไป	75
3,387	120402	บ้านห้วยเฮี้ย	สพป.เชียงราย เขต 2	โรงเรียนทั่วไป	128
3,388	120403	บ้านใหม่แม่ยางมัน	สพป.เชียงราย เขต 2	โรงเรียนทั่วไป	123
3,389	120406	บ้านดินดำ	สพป.เชียงราย เขต 2	โรงเรียนทั่วไป	119
3,390	120408	บ้านป่าอ่อน (วิทยาสmith)	สพป.เชียงราย เขต 2	โรงเรียนทั่วไป	104
3,391	120409	บ้านแม่ต้า	สพป.เชียงราย เขต 2	โรงเรียนทั่วไป	378
3,392	120470	บ้านโป่งเหนือ	สพป.เชียงราย เขต 2	โรงเรียนทั่วไป	132
3,393	120472	บ้านสันสลี	สพป.เชียงราย เขต 2	โรงเรียนทั่วไป	50
3,394	120473	บ้านเด่นศาลา	สพป.เชียงราย เขต 2	โรงเรียนทั่วไป	204
3,395	120475	ชุมชนบ้านกู่ (ป่าเป้าประชานุเคราะห์)	สพป.เชียงราย เขต 2	โรงเรียนทั่วไป	181
3,396	120476	บ้านหนองยาว	สพป.เชียงราย เขต 2	โรงเรียนทั่วไป	121
3,397	120481	บ้านสัน	สพป.เชียงราย เขต 2	โรงเรียนทั่วไป	69
3,398	120482	บ้านลังกา	สพป.เชียงราย เขต 2	โรงเรียนทั่วไป	63
3,399	120484	บ้านป่าสัก	สพป.เชียงราย เขต 2	โรงเรียนทั่วไป	82
3,400	120485	บ้านอ่างต้า	สพป.เชียงราย เขต 2	โรงเรียนทั่วไป	223
3,401	120495	บ้านสันมะเค็ดสันซี้เหล็กห้วยพัฒนา	สพป.เชียงราย เขต 2	โรงเรียนทั่วไป	93
3,402	120497	บ้านดงป่าสันใหม่เจริญ	สพป.เชียงราย เขต 2	โรงเรียนทั่วไป	65
3,403	120498	เวียงกาหลงวิทยา	สพป.เชียงราย เขต 2	โรงเรียนทั่วไป	114
3,404	120499	บ้านป่าจัน	สพป.เชียงราย เขต 2	โรงเรียนทั่วไป	87
3,405	120501	บ้านโฮ้ง	สพป.เชียงราย เขต 2	โรงเรียนทั่วไป	115
3,406	120502	บ้านปางอ้ายห้วยขมภู	สพป.เชียงราย เขต 2	โรงเรียนทั่วไป	129
3,407	120509	ไทยรัฐวิทยา 32 (บ้านสาขันทอม)	สพป.เชียงราย เขต 2	โรงเรียนทั่วไป	177
3,408	120511	บ้านป่าแฉะ	สพป.เชียงราย เขต 2	โรงเรียนทั่วไป	45
3,409	120635	อนุบาลแม่ลาว	สพป.เชียงราย เขต 2	โรงเรียนทั่วไป	131
3,410	120636	บ้านผาบ่อง (คุรุราษฎร์สามัคคี)	สพป.เชียงราย เขต 2	โรงเรียนทั่วไป	112
3,411	120637	ห้วยล้านยาววิทยา	สพป.เชียงราย เขต 2	โรงเรียนทั่วไป	234
3,412	120638	บ้านหนองเก้าห้อง	สพป.เชียงราย เขต 2	โรงเรียนทั่วไป	34
3,413	120643	บ้านท่ามะโอ	สพป.เชียงราย เขต 2	โรงเรียนทั่วไป	56
3,414	120646	บ้านห้วยล้านพลับปลา	สพป.เชียงราย เขต 2	โรงเรียนทั่วไป	101
3,415	120648	บ้านโป่งมอญ	สพป.เชียงราย เขต 2	โรงเรียนทั่วไป	118
3,416	120651	บ้านต้นยาง	สพป.เชียงราย เขต 2	โรงเรียนทั่วไป	51
3,417	120143	บ้านคอยสะโงะ	สพป.เชียงราย เขต 3	Stand alone	71
3,418	120152	บ้านป่าไทรหลวงวิทยา (ตชด.ช่างกลปทุมวันอนุสรณ์ 9)	สพป.เชียงราย เขต 3	Stand alone	124
3,419	120330	บ้านปางสา	สพป.เชียงราย เขต 3	Stand alone	222
3,420	120331	บ้านสันติสุข	สพป.เชียงราย เขต 3	Stand alone	412

จำนวนโรงเรียนที่มีนักเรียนตั้งแต่ 1 คนขึ้นไป จากระบบ DMC ณ วันที่ 25 มิถุนายน 2564

สำนักนโยบายและแผนการศึกษาขั้นพื้นฐาน

กลุ่มที่ 1 กลุ่มโรงเรียนทั่วไปและโรงเรียน Stand Alone

ลำดับ	รหัส OBEC 6 หลัก	โรงเรียน	สพท.	กลุ่มโรงเรียน	จำนวนนักเรียน 25 มิ.ย.64
3,421	120332	บ้านรวมใจ	สพป.เชียงราย เขต 3	Stand alone	269
3,422	120469	บ้านผาฮี้	สพป.เชียงราย เขต 3	Stand alone	147
3,423	120592	อนุบาลแม่ฟ้าหลวง	สพป.เชียงราย เขต 3	Stand alone	122
3,424	120593	บ้านขาหย่างพัฒนา	สพป.เชียงราย เขต 3	Stand alone	158
3,425	120594	บ้านป่าขางนาเงิน	สพป.เชียงราย เขต 3	Stand alone	121
3,426	120596	บ้านพญาไพร	สพป.เชียงราย เขต 3	Stand alone	558
3,427	120597	บ้านแม่หม้อ	สพป.เชียงราย เขต 3	Stand alone	338
3,428	120598	พญาไพรไตรมิตร	สพป.เชียงราย เขต 3	Stand alone	288
3,429	120599	บ้านจะดี	สพป.เชียงราย เขต 3	Stand alone	216
3,430	120600	รัฐราษฎร์วิทยา	สพป.เชียงราย เขต 3	Stand alone	392
3,431	120601	สามัคคีพัฒนา	สพป.เชียงราย เขต 3	Stand alone	682
3,432	120602	บ้านปางมะหัน	สพป.เชียงราย เขต 3	Stand alone	168
3,433	120603	บ้านห้วยอั้น	สพป.เชียงราย เขต 3	Stand alone	258
3,434	120604	บ้านห้วยหก	สพป.เชียงราย เขต 3	Stand alone	104
3,435	120605	บ้านห้วยหวกป่าโซ	สพป.เชียงราย เขต 3	Stand alone	127
3,436	120606	บ้านผาจี	สพป.เชียงราย เขต 3	Stand alone	168
3,437	120608	บ้านมนตรียวิทยา	สพป.เชียงราย เขต 3	Stand alone	273
3,438	120609	ชุมชนศึกษาบ้านแม่สะแลบ	สพป.เชียงราย เขต 3	Stand alone	177
3,439	120610	บ้านผาเตือ	สพป.เชียงราย เขต 3	Stand alone	73
3,440	120611	คอยแสนใจ (ตชด.อนุสรณ์)	สพป.เชียงราย เขต 3	Stand alone	371
3,441	120613	บ้านใหม่สันติ	สพป.เชียงราย เขต 3	Stand alone	114
3,442	120615	บ้านพนาสวรรค์	สพป.เชียงราย เขต 3	Stand alone	122
3,443	120616	ราษฎร์พัฒนา	สพป.เชียงราย เขต 3	Stand alone	83
3,444	120126	บ้านสบรวก	สพป.เชียงราย เขต 3	โรงเรียนทั่วไป	184
3,445	120128	บ้านห้วยเกียง	สพป.เชียงราย เขต 3	โรงเรียนทั่วไป	211
3,446	120129	บ้านสบคำ	สพป.เชียงราย เขต 3	โรงเรียนทั่วไป	135
3,447	120131	โยนกวิทยา	สพป.เชียงราย เขต 3	โรงเรียนทั่วไป	56
3,448	120132	บ้านทุ่งฟ้าฮ่าม	สพป.เชียงราย เขต 3	โรงเรียนทั่วไป	18
3,449	120133	บ้านสันธาตุ	สพป.เชียงราย เขต 3	โรงเรียนทั่วไป	124
3,450	120135	บ้านเวียงแก้ว	สพป.เชียงราย เขต 3	โรงเรียนทั่วไป	62
3,451	120147	บ้านสวนดอกท่าขันทองสามัคคี	สพป.เชียงราย เขต 3	โรงเรียนทั่วไป	60
3,452	120151	บ้านศรีทองงาม	สพป.เชียงราย เขต 3	โรงเรียนทั่วไป	102
3,453	120153	บ้านปางหมอปวง (ชัยบานราษฎร์ศึกษา)	สพป.เชียงราย เขต 3	โรงเรียนทั่วไป	70
3,454	120156	บ้านแม่คำ (ธรรมมาประชาสรรค์)	สพป.เชียงราย เขต 3	โรงเรียนทั่วไป	107
3,455	120158	บ้านปางของ (ธรรมราษฎร์นุกูล)	สพป.เชียงราย เขต 3	โรงเรียนทั่วไป	83
3,456	120160	บ้านแม่คำ	สพป.เชียงราย เขต 3	โรงเรียนทั่วไป	71
3,457	120161	บ้านไร่	สพป.เชียงราย เขต 3	โรงเรียนทั่วไป	103
3,458	120162	บ้านธารทอง	สพป.เชียงราย เขต 3	โรงเรียนทั่วไป	244
3,459	120321	บ้านหนองแวน	สพป.เชียงราย เขต 3	โรงเรียนทั่วไป	95
3,460	120322	ธรรมจาริกอุปถัมภ์ 1	สพป.เชียงราย เขต 3	โรงเรียนทั่วไป	180
3,461	120323	บ้านป่าตึง (วิทยประชา)	สพป.เชียงราย เขต 3	โรงเรียนทั่วไป	42
3,462	120325	บ้านสันโค้ง	สพป.เชียงราย เขต 3	โรงเรียนทั่วไป	128
3,463	120326	บ้านโป่งน้ำร้อน	สพป.เชียงราย เขต 3	โรงเรียนทั่วไป	231
3,464	120328	ประชารัฐพัฒนา	สพป.เชียงราย เขต 3	โรงเรียนทั่วไป	48
3,465	120329	บ้านห้วยมะหินฝน	สพป.เชียงราย เขต 3	โรงเรียนทั่วไป	483

จำนวนโรงเรียนที่มีนักเรียนตั้งแต่ 1 คนขึ้นไป จากระบบ DMC ณ วันที่ 25 มิถุนายน 2564

สำนักนโยบายและแผนการศึกษาขั้นพื้นฐาน

กลุ่มที่ 1 กลุ่มโรงเรียนทั่วไปและโรงเรียน Stand Alone

ลำดับ	รหัส OBEC 6 หลัก	โรงเรียน	สพท.	กลุ่มโรงเรียน	จำนวนนักเรียน 25 มิ.ย.64
3,466	120333	บ้านแม่สลองโน	สพท.เชียงราย เขต 3	โรงเรียนทั่วไป	42
3,467	120335	สันสลีหลวง-สันนายาว	สพท.เชียงราย เขต 3	โรงเรียนทั่วไป	53
3,468	120338	นิคมสร้างตนเองสงคราะห์ชาวเขา	สพท.เชียงราย เขต 3	โรงเรียนทั่วไป	287
3,469	120340	บ้านป่าขาง (ช่างตรุณานุสาสน์)	สพท.เชียงราย เขต 3	โรงเรียนทั่วไป	193
3,470	120341	บ้านแม่เคี-หนองอ้อ	สพท.เชียงราย เขต 3	โรงเรียนทั่วไป	69
3,471	120343	บ้านหนองแห้ง	สพท.เชียงราย เขต 3	โรงเรียนทั่วไป	52
3,472	120346	บ้านร่องกือ-ม่วงคำ	สพท.เชียงราย เขต 3	โรงเรียนทั่วไป	129
3,473	120347	บ้านป่าเปา-ป่าขางน้อย	สพท.เชียงราย เขต 3	โรงเรียนทั่วไป	97
3,474	120350	บ้านปากว่าว-ดอนชัย	สพท.เชียงราย เขต 3	โรงเรียนทั่วไป	173
3,475	120353	บ้านแหลวง-นาล้อม	สพท.เชียงราย เขต 3	โรงเรียนทั่วไป	66
3,476	120356	บ้านขี้เหล็กดอยดินแดง	สพท.เชียงราย เขต 3	โรงเรียนทั่วไป	120
3,477	120357	บ้านกิวพร้าว	สพท.เชียงราย เขต 3	โรงเรียนทั่วไป	64
3,478	120360	บ้านแม่คำฝิ่งหมื่น	สพท.เชียงราย เขต 3	โรงเรียนทั่วไป	21
3,479	120364	บ้านป่าบัง (หล้าราษฎร์วิทยา)	สพท.เชียงราย เขต 3	โรงเรียนทั่วไป	54
3,480	120368	บ้านท่าข้าวเปลือก	สพท.เชียงราย เขต 3	โรงเรียนทั่วไป	129
3,481	120369	บ้านแม่หะป่าไร่ศรียางชุม	สพท.เชียงราย เขต 3	โรงเรียนทั่วไป	87
3,482	120370	บ้านแม่แพง	สพท.เชียงราย เขต 3	โรงเรียนทั่วไป	71
3,483	120373	บ้านทับกุงมารทอง	สพท.เชียงราย เขต 3	โรงเรียนทั่วไป	86
3,484	120374	ผ่านศึกสงครามเขต ๒	สพท.เชียงราย เขต 3	โรงเรียนทั่วไป	96
3,485	120432	บ้านเหมืองแดง	สพท.เชียงราย เขต 3	โรงเรียนทั่วไป	377
3,486	120433	ชุมชนบ้านไม้ลุงชน มิตรภาพที่ 169	สพท.เชียงราย เขต 3	โรงเรียนทั่วไป	300
3,487	120434	บ้านสันทราย	สพท.เชียงราย เขต 3	โรงเรียนทั่วไป	736
3,488	120437	บ้านศรีป่าแดง	สพท.เชียงราย เขต 3	โรงเรียนทั่วไป	115
3,489	120438	บ้านม่วงคำ	สพท.เชียงราย เขต 3	โรงเรียนทั่วไป	70
3,490	120439	บ้านปางห้า	สพท.เชียงราย เขต 3	โรงเรียนทั่วไป	134
3,491	120440	บ้านสันนา	สพท.เชียงราย เขต 3	โรงเรียนทั่วไป	72
3,492	120441	บ้านสันบุญเรือง	สพท.เชียงราย เขต 3	โรงเรียนทั่วไป	75
3,493	120442	บ้านสันหลวง	สพท.เชียงราย เขต 3	โรงเรียนทั่วไป	121
3,494	120443	บ้านเหมืองแดงน้อย	สพท.เชียงราย เขต 3	โรงเรียนทั่วไป	43
3,495	120444	บ้านน้ำจำ	สพท.เชียงราย เขต 3	โรงเรียนทั่วไป	299
3,496	120446	บ้านป่าแฝ-หนองอ้อ-สันทรายมูล	สพท.เชียงราย เขต 3	โรงเรียนทั่วไป	183
3,497	120449	บ้านถ้ำ	สพท.เชียงราย เขต 3	โรงเรียนทั่วไป	214
3,498	120450	บ้านโป่ง	สพท.เชียงราย เขต 3	โรงเรียนทั่วไป	120
3,499	120452	บ้านถ้ำปลา	สพท.เชียงราย เขต 3	โรงเรียนทั่วไป	147
3,500	120453	บ้านจ้อง	สพท.เชียงราย เขต 3	โรงเรียนทั่วไป	332
3,501	120457	บ้านสันโค้ง	สพท.เชียงราย เขต 3	โรงเรียนทั่วไป	101
3,502	120460	บ้านฮ่อมแฮ	สพท.เชียงราย เขต 3	โรงเรียนทั่วไป	58
3,503	120465	บ้านเวียงพาน	สพท.เชียงราย เขต 3	โรงเรียนทั่วไป	1,052
3,504	120466	บ้านป่ายาง	สพท.เชียงราย เขต 3	โรงเรียนทั่วไป	747
3,505	120467	บ้านป่าเหมือด	สพท.เชียงราย เขต 3	โรงเรียนทั่วไป	707
3,506	120612	บ้านสันติคีรี	สพท.เชียงราย เขต 3	โรงเรียนทั่วไป	1,026
3,507	120617	บ้านแม่เตอ	สพท.เชียงราย เขต 3	โรงเรียนทั่วไป	46
3,508	120670	บ้านป่าสัน	สพท.เชียงราย เขต 3	โรงเรียนทั่วไป	61
3,509	120671	บ้านห้วยไร่	สพท.เชียงราย เขต 3	โรงเรียนทั่วไป	72
3,510	120672	ผ่านศึกสงครามเขต ๑	สพท.เชียงราย เขต 3	โรงเรียนทั่วไป	82

จำนวนโรงเรียนที่มีนักเรียนตั้งแต่ 1 คนขึ้นไป จากระบบ DMC ณ วันที่ 25 มิถุนายน 2564

สำนักนโยบายและแผนการศึกษาขั้นพื้นฐาน

กลุ่มที่ 1 กลุ่มโรงเรียนทั่วไปและโรงเรียน Stand Alone

ลำดับ	รหัส OBEC 6 หลัก	โรงเรียน	สพท.	กลุ่มโรงเรียน	จำนวนนักเรียน 25 มิ.ย.64
3,511	120674	บ้านไทรทอง	สพป.เชียงราย เขต 3	โรงเรียนทั่วไป	66
3,512	120676	บ้านหนองปากอ่	สพป.เชียงราย เขต 3	โรงเรียนทั่วไป	54
3,513	120679	บ้านป่าขางาม	สพป.เชียงราย เขต 3	โรงเรียนทั่วไป	52
3,514	120683	บ้านทุ่งกวาง	สพป.เชียงราย เขต 3	โรงเรียนทั่วไป	56
3,515	120684	บ้านดอย	สพป.เชียงราย เขต 3	โรงเรียนทั่วไป	143
3,516	120685	บ้านดอนงาม	สพป.เชียงราย เขต 3	โรงเรียนทั่วไป	107
3,517	120686	บ้านขุนแม่่ง (ตชด.)	สพป.เชียงราย เขต 3	โรงเรียนทั่วไป	149
3,518	120098	บ้านสองพี่น้อง	สพป.เชียงราย เขต 4	Stand alone	165
3,519	120123	บ้านเวียงหมอก	สพป.เชียงราย เขต 4	Stand alone	136
3,520	120198	บ้านขุนห้วยไคร้	สพป.เชียงราย เขต 4	Stand alone	89
3,521	120205	เพียงหลวง ๑๖ สาขาบ้านขุนต้า	สพป.เชียงราย เขต 4	Stand alone	98
3,522	120206	เพียงหลวง ๑๖ สาขาห้องเรียนบ้านร่มฟ้าไทย	สพป.เชียงราย เขต 4	Stand alone	26
3,523	120207	เพียงหลวง ๑๖ สาขาห้องเรียนบ้านพิทักษ์ไทย	สพป.เชียงราย เขต 4	Stand alone	54
3,524	120208	บ้านรักแผ่นดิน	สพป.เชียงราย เขต 4	Stand alone	266
3,525	120209	บ้านแผ่นดินทอง	สพป.เชียงราย เขต 4	Stand alone	371
3,526	120210	บ้านราษฎร์รักดี	สพป.เชียงราย เขต 4	Stand alone	363
3,527	120551	แม่หลวงอุปถัมภ์ไทยศิริ	สพป.เชียงราย เขต 4	Stand alone	491
3,528	120560	บ้านใหม่สุขสันต์	สพป.เชียงราย เขต 4	Stand alone	111
3,529	120580	ปางหัดสหศาสตร์	สพป.เชียงราย เขต 4	Stand alone	569
3,530	120581	บ้านผาแล	สพป.เชียงราย เขต 4	Stand alone	98
3,531	120582	บ้านห้วยห่าน	สพป.เชียงราย เขต 4	Stand alone	428
3,532	120584	บ้านห้วยคุ	สพป.เชียงราย เขต 4	Stand alone	386
3,533	120586	ไตรมิตรวิทยา	สพป.เชียงราย เขต 4	Stand alone	273
3,534	120587	บรรพตวิทยา	สพป.เชียงราย เขต 4	Stand alone	373
3,535	120588	บ้านทรายทอง	สพป.เชียงราย เขต 4	Stand alone	218
3,536	120589	บ้านหนองเตา	สพป.เชียงราย เขต 4	Stand alone	101
3,537	120630	บ้านพญาพิภักดิ์	สพป.เชียงราย เขต 4	Stand alone	129
3,538	120691	เพียงหลวง ๑๖ สาขาห้องเรียนบ้านร่มโพธิ์ทอง	สพป.เชียงราย เขต 4	Stand alone	23
3,539	120741	เพียงหลวง ๑๖ สาขาห้องเรียนบ้านเล่าตาขาว	สพป.เชียงราย เขต 4	Stand alone	103
3,540	120090	บ้านหัวเวียง (โกศลวิทย์)	สพป.เชียงราย เขต 4	โรงเรียนทั่วไป	215
3,541	120092	อนุบาลทุ่งทรายพัฒนา	สพป.เชียงราย เขต 4	โรงเรียนทั่วไป	174
3,542	120093	บ้านทุ่งน่าน้อย	สพป.เชียงราย เขต 4	โรงเรียนทั่วไป	327
3,543	120094	บ้านคอนมหาวัน	สพป.เชียงราย เขต 4	โรงเรียนทั่วไป	66
3,544	120095	บ้านห้วยเม็ง (ประสาทวิทย์)	สพป.เชียงราย เขต 4	โรงเรียนทั่วไป	55
3,545	120096	ริมโขงวิทยา	สพป.เชียงราย เขต 4	โรงเรียนทั่วไป	133
3,546	120100	บ้านทุ่งจั่ว (ประชาสงเคราะห์ 2)	สพป.เชียงราย เขต 4	โรงเรียนทั่วไป	83
3,547	120101	บ้านเชียงคาน (ราษฎร์ประสานมิตร)	สพป.เชียงราย เขต 4	โรงเรียนทั่วไป	50
3,548	120102	บ้านทุ่งอ่าง	สพป.เชียงราย เขต 4	โรงเรียนทั่วไป	93
3,549	120103	บ้านน้ำม้า	สพป.เชียงราย เขต 4	โรงเรียนทั่วไป	93
3,550	120105	บ้านลุงท่าเจริญ	สพป.เชียงราย เขต 4	โรงเรียนทั่วไป	47
3,551	120106	บ้านทุ่งขางดงหลวง	สพป.เชียงราย เขต 4	โรงเรียนทั่วไป	49
3,552	120107	บ้านเขียะ	สพป.เชียงราย เขต 4	โรงเรียนทั่วไป	69
3,553	120108	บ้านห้วย	สพป.เชียงราย เขต 4	โรงเรียนทั่วไป	135
3,554	120110	บ้านปากอิง	สพป.เชียงราย เขต 4	โรงเรียนทั่วไป	71
3,555	120112	บ้านบุญเรือง	สพป.เชียงราย เขต 4	โรงเรียนทั่วไป	72

จำนวนโรงเรียนที่มีนักเรียนตั้งแต่ 1 คนขึ้นไป จากระบบ DMC ณ วันที่ 25 มิถุนายน 2564

สำนักนโยบายและแผนการศึกษาขั้นพื้นฐาน

กลุ่มที่ 1 กลุ่มโรงเรียนทั่วไปและโรงเรียน Stand Alone

ลำดับ	รหัส OBEC 6 หลัก	โรงเรียน	สพท.	กลุ่มโรงเรียน	จำนวนนักเรียน 25 มิ.ย.64
3,556	120114	บ้านसान	สพป.เชียงราย เขต 4	โรงเรียนทั่วไป	30
3,557	120115	บ้านดงม่วงชุม	สพป.เชียงราย เขต 4	โรงเรียนทั่วไป	43
3,558	120116	บ้านศรีลานนา	สพป.เชียงราย เขต 4	โรงเรียนทั่วไป	38
3,559	120118	บ้านครึ่ง	สพป.เชียงราย เขต 4	โรงเรียนทั่วไป	31
3,560	120119	บ้านครึ่งใต้	สพป.เชียงราย เขต 4	โรงเรียนทั่วไป	32
3,561	120120	บ้านแก่นวิทยา	สพป.เชียงราย เขต 4	โรงเรียนทั่วไป	153
3,562	120122	บ้านห้วยซ้อ	สพป.เชียงราย เขต 4	โรงเรียนทั่วไป	118
3,563	120165	บ้านใหม่	สพป.เชียงราย เขต 4	โรงเรียนทั่วไป	51
3,564	120166	บ้านร่องแซ่	สพป.เชียงราย เขต 4	โรงเรียนทั่วไป	147
3,565	120167	บ้านทุ่งโห่ง	สพป.เชียงราย เขต 4	โรงเรียนทั่วไป	72
3,566	120168	บ้านห้วยไคร้	สพป.เชียงราย เขต 4	โรงเรียนทั่วไป	170
3,567	120169	วัดพระเกิดคองคาราม	สพป.เชียงราย เขต 4	โรงเรียนทั่วไป	326
3,568	120170	บ้านสันทรายมูล	สพป.เชียงราย เขต 4	โรงเรียนทั่วไป	46
3,569	120172	บ้านหนองบัว	สพป.เชียงราย เขต 4	โรงเรียนทั่วไป	34
3,570	120176	บ้านจิวใหม่	สพป.เชียงราย เขต 4	โรงเรียนทั่วไป	30
3,571	120177	บ้านจิวป่าไผ่ (ราษฎร์นุกูล)	สพป.เชียงราย เขต 4	โรงเรียนทั่วไป	119
3,572	120178	บ้านดุ่มเหนือ	สพป.เชียงราย เขต 4	โรงเรียนทั่วไป	93
3,573	120179	บ้านห้วยดุ่ม (ดุ่มใต้ตระการคุณ)	สพป.เชียงราย เขต 4	โรงเรียนทั่วไป	20
3,574	120180	บ้านซอนซุง	สพป.เชียงราย เขต 4	โรงเรียนทั่วไป	29
3,575	120181	บ้านคอนดินแดง	สพป.เชียงราย เขต 4	โรงเรียนทั่วไป	34
3,576	120184	จำโฮบ้านเหล่า	สพป.เชียงราย เขต 4	โรงเรียนทั่วไป	53
3,577	120185	บ้านปล่องใต้	สพป.เชียงราย เขต 4	โรงเรียนทั่วไป	68
3,578	120186	บ้านปล่องसान	สพป.เชียงราย เขต 4	โรงเรียนทั่วไป	50
3,579	120188	บ้านม่อนป่ายาง	สพป.เชียงราย เขต 4	โรงเรียนทั่วไป	103
3,580	120192	บ้านบุญนาค	สพป.เชียงราย เขต 4	โรงเรียนทั่วไป	151
3,581	120195	บ้านดอนไชย	สพป.เชียงราย เขต 4	โรงเรียนทั่วไป	56
3,582	120199	บ้านต้นเขืองใจไก่สามัคคี	สพป.เชียงราย เขต 4	โรงเรียนทั่วไป	55
3,583	120200	บ้านต้นเป็ด	สพป.เชียงราย เขต 4	โรงเรียนทั่วไป	206
3,584	120211	บ้านป่ารวก	สพป.เชียงราย เขต 4	โรงเรียนทั่วไป	33
3,585	120214	บ้านป่าตึงงาม	สพป.เชียงราย เขต 4	โรงเรียนทั่วไป	47
3,586	120215	บ้านแม่ลอยไร่	สพป.เชียงราย เขต 4	โรงเรียนทั่วไป	78
3,587	120216	บ้านเกียงใต้	สพป.เชียงราย เขต 4	โรงเรียนทั่วไป	93
3,588	120217	บ้านเชียงเคี่ยน (คณาราษฎร์บำรุง)	สพป.เชียงราย เขต 4	โรงเรียนทั่วไป	81
3,589	120219	บ้านก้อ	สพป.เชียงราย เขต 4	โรงเรียนทั่วไป	37
3,590	120541	บ้านหนองเสา	สพป.เชียงราย เขต 4	โรงเรียนทั่วไป	66
3,591	120545	บ้านแม่เปา	สพป.เชียงราย เขต 4	โรงเรียนทั่วไป	167
3,592	120547	บ้านป่าซาง	สพป.เชียงราย เขต 4	โรงเรียนทั่วไป	82
3,593	120549	บ้านเวียงหวาย	สพป.เชียงราย เขต 4	โรงเรียนทั่วไป	104
3,594	120550	บ้านหนองบัวคำ	สพป.เชียงราย เขต 4	โรงเรียนทั่วไป	108
3,595	120552	บ้านกระแล	สพป.เชียงราย เขต 4	โรงเรียนทั่วไป	143
3,596	120553	บ้านสันหลวงสามัคคี	สพป.เชียงราย เขต 4	โรงเรียนทั่วไป	39
3,597	120555	บ้านแม่ต๋ากกลาง	สพป.เชียงราย เขต 4	โรงเรียนทั่วไป	89
3,598	120557	บ้านป่าม่วง	สพป.เชียงราย เขต 4	โรงเรียนทั่วไป	45
3,599	120558	บ้านใหม่โชคชัย	สพป.เชียงราย เขต 4	โรงเรียนทั่วไป	89
3,600	120563	บ้านไม้ยามิตรภาพที่ 168	สพป.เชียงราย เขต 4	โรงเรียนทั่วไป	163

จำนวนโรงเรียนที่มีนักเรียนตั้งแต่ 1 คนขึ้นไป จากระบบ DMC ณ วันที่ 25 มิถุนายน 2564

สำนักนโยบายและแผนการศึกษาขั้นพื้นฐาน

กลุ่มที่ 1 กลุ่มโรงเรียนทั่วไปและโรงเรียน Stand Alone

ลำดับ	รหัส OBEC 6 หลัก	โรงเรียน	สพท.	กลุ่มโรงเรียน	จำนวนนักเรียน 25 มิ.ย.64
3,601	120566	บ้านห้วยก้าง 'รัฐประชาสงเคราะห์'	สพป.เชียงราย เขต 4	โรงเรียนทั่วไป	88
3,602	120568	บ้านม่วงยาย	สพป.เชียงราย เขต 4	โรงเรียนทั่วไป	131
3,603	120569	บ้านแจมปอง	สพป.เชียงราย เขต 4	โรงเรียนทั่วไป	46
3,604	120571	บ้านหลู่	สพป.เชียงราย เขต 4	โรงเรียนทั่วไป	113
3,605	120572	บ้านไทยสมบูรณ์	สพป.เชียงราย เขต 4	โรงเรียนทั่วไป	123
3,606	120574	บ้านทุ่งคำ	สพป.เชียงราย เขต 4	โรงเรียนทั่วไป	69
3,607	120575	บ้านห้วยเอียน	สพป.เชียงราย เขต 4	โรงเรียนทั่วไป	52
3,608	120577	บ้านโล๊ะ	สพป.เชียงราย เขต 4	โรงเรียนทั่วไป	58
3,609	120579	บ้านท่าข้าม	สพป.เชียงราย เขต 4	โรงเรียนทั่วไป	142
3,610	120620	บ้านร่องขุนป่าข่า (สุทธานุสรณ์)	สพป.เชียงราย เขต 4	โรงเรียนทั่วไป	66
3,611	120621	บ้านห้วยหอม 'ราษฎร์สามัคคี'	สพป.เชียงราย เขต 4	โรงเรียนทั่วไป	46
3,612	120622	บ้านห้วยโป่ง	สพป.เชียงราย เขต 4	โรงเรียนทั่วไป	57
3,613	120625	ชุมชนบ้านด้าตลาด	สพป.เชียงราย เขต 4	โรงเรียนทั่วไป	226
3,614	120626	บ้านต้าหลวง (ต้าประชานุกูล)	สพป.เชียงราย เขต 4	โรงเรียนทั่วไป	82
3,615	120627	บ้านด้านาล้อม	สพป.เชียงราย เขต 4	โรงเรียนทั่วไป	54
3,616	120629	อนุบาลยางฮอม	สพป.เชียงราย เขต 4	โรงเรียนทั่วไป	82
3,617	120631	บ้านทุ่งน้ำแพร่ป่าบาง	สพป.เชียงราย เขต 4	โรงเรียนทั่วไป	63
3,618	120632	บ้านชมภู	สพป.เชียงราย เขต 4	โรงเรียนทั่วไป	98
3,619	120633	บ้านป่าแดงห้วยหลวง	สพป.เชียงราย เขต 4	โรงเรียนทั่วไป	103
3,620	130002	วัดคอนจัน	สพป.เชียงใหม่ เขต 1	โรงเรียนทั่วไป	420
3,621	130003	วัดหนองป่าครั่ง	สพป.เชียงใหม่ เขต 1	โรงเรียนทั่วไป	52
3,622	130006	วัดเมืองสาทร	สพป.เชียงใหม่ เขต 1	โรงเรียนทั่วไป	136
3,623	130007	บ้านเชิงคอยสุเทพ	สพป.เชียงใหม่ เขต 1	โรงเรียนทั่วไป	177
3,624	130008	วัดสวนดอก	สพป.เชียงใหม่ เขต 1	โรงเรียนทั่วไป	410
3,625	130010	บ้านแม่เหิยะสามัคคี	สพป.เชียงใหม่ เขต 1	โรงเรียนทั่วไป	150
3,626	130012	ศิริมิ่งคลาจารย์	สพป.เชียงใหม่ เขต 1	โรงเรียนทั่วไป	122
3,627	130013	บ้านห้วยทราย	สพป.เชียงใหม่ เขต 1	โรงเรียนทั่วไป	104
3,628	130016	ศรีเนห์รู	สพป.เชียงใหม่ เขต 1	โรงเรียนทั่วไป	132
3,629	130018	วัดเจ็ดยอด	สพป.เชียงใหม่ เขต 1	โรงเรียนทั่วไป	160
3,630	130019	วัดช่วงสิงห์	สพป.เชียงใหม่ เขต 1	โรงเรียนทั่วไป	289
3,631	130020	วัดป่าตัน	สพป.เชียงใหม่ เขต 1	โรงเรียนทั่วไป	272
3,632	130023	วัดร่องอ้อ	สพป.เชียงใหม่ เขต 1	โรงเรียนทั่วไป	306
3,633	130024	ชุมชนวัดท่าเตื่อ	สพป.เชียงใหม่ เขต 1	โรงเรียนทั่วไป	241
3,634	130026	บ้านท่าหลุกสันทราย	สพป.เชียงใหม่ เขต 1	โรงเรียนทั่วไป	263
3,635	130028	วัดป่าแดด	สพป.เชียงใหม่ เขต 1	โรงเรียนทั่วไป	235
3,636	130030	อนุบาลเชียงใหม่	สพป.เชียงใหม่ เขต 1	โรงเรียนทั่วไป	2,145
3,637	130134	บ้านป่าขุย	สพป.เชียงใหม่ เขต 1	โรงเรียนทั่วไป	78
3,638	130140	บ้านปางน้ำฤ	สพป.เชียงใหม่ เขต 1	โรงเรียนทั่วไป	43
3,639	130142	บ้านโป่งกุ่ม	สพป.เชียงใหม่ เขต 1	โรงเรียนทั่วไป	62
3,640	130147	บ้านปางแดง	สพป.เชียงใหม่ เขต 1	โรงเรียนทั่วไป	52
3,641	130152	บ้านหลวงเหนือ	สพป.เชียงใหม่ เขต 1	โรงเรียนทั่วไป	115
3,642	130153	บ้านสันทราย	สพป.เชียงใหม่ เขต 1	โรงเรียนทั่วไป	15
3,643	130154	บ้านแม่ดอกแดง	สพป.เชียงใหม่ เขต 1	โรงเรียนทั่วไป	120
3,644	130158	บ้านร่องชี้เหล็ก	สพป.เชียงใหม่ เขต 1	โรงเรียนทั่วไป	71
3,645	130164	บ้านสันต้าม่วงเหนือ	สพป.เชียงใหม่ เขต 1	โรงเรียนทั่วไป	20

จำนวนโรงเรียนที่มีนักเรียนตั้งแต่ 1 คนขึ้นไป จากระบบ DMC ณ วันที่ 25 มิถุนายน 2564

สำนักนโยบายและแผนการศึกษาขั้นพื้นฐาน

กลุ่มที่ 1 กลุ่มโรงเรียนทั่วไปและโรงเรียน Stand Alone

ลำดับ	รหัส OBEC 6 หลัก	โรงเรียน	สพท.	กลุ่มโรงเรียน	จำนวน นักเรียน 25 มิ.ย.64
3,646	130168	บ้านป่าป้อ	สพป.เชียงใหม่ เขต 1	โรงเรียนทั่วไป	25
3,647	130173	บ้านตลาดขี้เหล็ก	สพป.เชียงใหม่ เขต 1	โรงเรียนทั่วไป	73
3,648	130549	บ้านก่อสร้างนรากรประสาธ	สพป.เชียงใหม่ เขต 1	โรงเรียนทั่วไป	319
3,649	130550	วัดสันมะฮกฟ้า	สพป.เชียงใหม่ เขต 1	โรงเรียนทั่วไป	190
3,650	130551	วัดสันป่าคำ	สพป.เชียงใหม่ เขต 1	โรงเรียนทั่วไป	85
3,651	130552	บ้านมอญ	สพป.เชียงใหม่ เขต 1	โรงเรียนทั่วไป	82
3,652	130556	บ้านสันกำแพง	สพป.เชียงใหม่ เขต 1	โรงเรียนทั่วไป	2,153
3,653	130557	วัดบ้านน้อย	สพป.เชียงใหม่ เขต 1	โรงเรียนทั่วไป	125
3,654	130561	บ้านดอนปิน	สพป.เชียงใหม่ เขต 1	โรงเรียนทั่วไป	42
3,655	130564	วัดทรายมูลรัตนศึกษา	สพป.เชียงใหม่ เขต 1	โรงเรียนทั่วไป	53
3,656	130569	วัดบ้านโห้ง	สพป.เชียงใหม่ เขต 1	โรงเรียนทั่วไป	46
3,657	130574	บ้านปางป่าเอื้อง	สพป.เชียงใหม่ เขต 1	โรงเรียนทั่วไป	7
3,658	130581	วัดป่าตาล	สพป.เชียงใหม่ เขต 1	โรงเรียนทั่วไป	30
3,659	130583	บ้านกอสะเลียม	สพป.เชียงใหม่ เขต 1	โรงเรียนทั่วไป	59
3,660	130948	วัดเปาสามขา	สพป.เชียงใหม่ เขต 1	โรงเรียนทั่วไป	111
3,661	130953	วัดดอนชัย	สพป.เชียงใหม่ เขต 1	โรงเรียนทั่วไป	69
3,662	130954	แม่ตะไคร้	สพป.เชียงใหม่ เขต 1	โรงเรียนทั่วไป	59
3,663	130237	บ้านต้นรุ้ง	สพป.เชียงใหม่ เขต 2	โรงเรียนทั่วไป	160
3,664	130238	บ้านป่าตุ้ม	สพป.เชียงใหม่ เขต 2	โรงเรียนทั่วไป	171
3,665	130239	บ้านป่าไหน่	สพป.เชียงใหม่ เขต 2	โรงเรียนทั่วไป	61
3,666	130243	ประชาสามัคคีวิทยา	สพป.เชียงใหม่ เขต 2	โรงเรียนทั่วไป	51
3,667	130253	บ้านห้วยบง	สพป.เชียงใหม่ เขต 2	โรงเรียนทั่วไป	73
3,668	130257	บ้านท่ามะเกี๋ยง	สพป.เชียงใหม่ เขต 2	โรงเรียนทั่วไป	37
3,669	130258	บ้านสันปง	สพป.เชียงใหม่ เขต 2	โรงเรียนทั่วไป	108
3,670	130261	บ้านแม่ปาคี	สพป.เชียงใหม่ เขต 2	โรงเรียนทั่วไป	175
3,671	130265	บ้านแม่ปิง	สพป.เชียงใหม่ เขต 2	โรงเรียนทั่วไป	264
3,672	130267	บ้านแม่ปิง สาขาบ้านขุนปิง	สพป.เชียงใหม่ เขต 2	โรงเรียนทั่วไป	9
3,673	130272	บ้านหลวง	สพป.เชียงใหม่ เขต 2	โรงเรียนทั่วไป	41
3,674	130279	บ้านขุนแจ้	สพป.เชียงใหม่ เขต 2	โรงเรียนทั่วไป	63
3,675	130354	บ้านปง	สพป.เชียงใหม่ เขต 2	โรงเรียนทั่วไป	123
3,676	130356	บ้านทับเตือ	สพป.เชียงใหม่ เขต 2	โรงเรียนทั่วไป	72
3,677	130357	วัดหนองออน	สพป.เชียงใหม่ เขต 2	โรงเรียนทั่วไป	69
3,678	130359	บ้านปางห้วยตาด	สพป.เชียงใหม่ เขต 2	โรงเรียนทั่วไป	143
3,679	130360	บ้านปางกว้าง	สพป.เชียงใหม่ เขต 2	โรงเรียนทั่วไป	46
3,680	130362	วัดปางมะกาลัย	สพป.เชียงใหม่ เขต 2	โรงเรียนทั่วไป	81
3,681	130365	บ้านแม่เลา	สพป.เชียงใหม่ เขต 2	โรงเรียนทั่วไป	25
3,682	130367	บ้านแม่ไคร้	สพป.เชียงใหม่ เขต 2	โรงเรียนทั่วไป	87
3,683	130368	บ้านแม่สะ	สพป.เชียงใหม่ เขต 2	โรงเรียนทั่วไป	39
3,684	130369	บ้านแม่म्म	สพป.เชียงใหม่ เขต 2	โรงเรียนทั่วไป	25
3,685	130377	วัดนาเม็ง	สพป.เชียงใหม่ เขต 2	โรงเรียนทั่วไป	43
3,686	130378	ภูตินวิทยา	สพป.เชียงใหม่ เขต 2	โรงเรียนทั่วไป	21
3,687	130383	วัดทุ่งหลวง	สพป.เชียงใหม่ เขต 2	โรงเรียนทั่วไป	89
3,688	130385	บ้านปางฮ้าง	สพป.เชียงใหม่ เขต 2	โรงเรียนทั่วไป	55
3,689	130387	วัดท่าข้าม	สพป.เชียงใหม่ เขต 2	โรงเรียนทั่วไป	109
3,690	130388	บ้านผาหมอน	สพป.เชียงใหม่ เขต 2	โรงเรียนทั่วไป	33

จำนวนโรงเรียนที่มีนักเรียนตั้งแต่ 1 คนขึ้นไป จากระบบ DMC ณ วันที่ 25 มิถุนายน 2564

สำนักนโยบายและแผนการศึกษาขั้นพื้นฐาน

กลุ่มที่ 1 กลุ่มโรงเรียนทั่วไปและโรงเรียน Stand Alone

ลำดับ	รหัส OBEC 6 หลัก	โรงเรียน	สพท.	กลุ่มโรงเรียน	จำนวนนักเรียน 25 มิ.ย.64
3,691	130389	บ้านกายน้อย	สพป.เชียงใหม่ เขต 2	โรงเรียนทั่วไป	19
3,692	130397	บ้านบวกหม้อ	สพป.เชียงใหม่ เขต 2	โรงเรียนทั่วไป	173
3,693	130400	รำเปิงวิทยา	สพป.เชียงใหม่ เขต 2	โรงเรียนทั่วไป	348
3,694	130403	วัดห้วยไร่	สพป.เชียงใหม่ เขต 2	โรงเรียนทั่วไป	129
3,695	130405	บ้านแม่ตะมาน	สพป.เชียงใหม่ เขต 2	โรงเรียนทั่วไป	208
3,696	130407	บ้านช้างโน	สพป.เชียงใหม่ เขต 2	โรงเรียนทั่วไป	29
3,697	130422	วัดโปงแยงเฉลิมพระเกียรติ	สพป.เชียงใหม่ เขต 2	โรงเรียนทั่วไป	213
3,698	130423	บ้านกองแหะ	สพป.เชียงใหม่ เขต 2	โรงเรียนทั่วไป	108
3,699	130424	บ้านบวกจั่น	สพป.เชียงใหม่ เขต 2	โรงเรียนทั่วไป	124
3,700	130431	บ้านปางไฮ	สพป.เชียงใหม่ เขต 2	โรงเรียนทั่วไป	103
3,701	130443	บ้านน้ำริน	สพป.เชียงใหม่ เขต 2	โรงเรียนทั่วไป	87
3,702	130448	วัดทรายมูล	สพป.เชียงใหม่ เขต 2	โรงเรียนทั่วไป	159
3,703	130460	บ้านกาดฮาว	สพป.เชียงใหม่ เขต 2	โรงเรียนทั่วไป	177
3,704	130461	บ้านเมืองกะ	สพป.เชียงใหม่ เขต 2	โรงเรียนทั่วไป	61
3,705	130517	ชุมชนบ้านแม่สาบ	สพป.เชียงใหม่ เขต 2	โรงเรียนทั่วไป	66
3,706	130520	ทรายทองราษฎร์อุทิศ	สพป.เชียงใหม่ เขต 2	โรงเรียนทั่วไป	123
3,707	130521	บ้านแม่ลานคำ	สพป.เชียงใหม่ เขต 2	โรงเรียนทั่วไป	127
3,708	130522	บ้านแม่ลานคำ สาขาบ้านป่าคานอก	สพป.เชียงใหม่ เขต 2	โรงเรียนทั่วไป	32
3,709	130524	วัดแม่แลย	สพป.เชียงใหม่ เขต 2	โรงเรียนทั่วไป	68
3,710	130528	วัดบ้านป้อก	สพป.เชียงใหม่ เขต 2	โรงเรียนทั่วไป	40
3,711	130529	บ้านแม่ชะปู	สพป.เชียงใหม่ เขต 2	โรงเรียนทั่วไป	170
3,712	130531	บ้านบ่อแก้ว	สพป.เชียงใหม่ เขต 2	โรงเรียนทั่วไป	454
3,713	130533	บ้านแม่โต	สพป.เชียงใหม่ เขต 2	โรงเรียนทั่วไป	210
3,714	130535	บ้านแม่ยางห้า สาขาบ้านเด่นฮ่อม	สพป.เชียงใหม่ เขต 2	โรงเรียนทั่วไป	34
3,715	130536	บ้านแม่โต สาขาบ้านห้วยเต่า	สพป.เชียงใหม่ เขต 2	โรงเรียนทั่วไป	19
3,716	130537	บ้านห้วยน้ำจาง	สพป.เชียงใหม่ เขต 2	โรงเรียนทั่วไป	100
3,717	130539	วัดปางเดิม	สพป.เชียงใหม่ เขต 2	โรงเรียนทั่วไป	75
3,718	130541	วัดปางเดิม สาขาบ้านขุนสาบ	สพป.เชียงใหม่ เขต 2	โรงเรียนทั่วไป	15
3,719	130542	บ้านนาแก้ว	สพป.เชียงใหม่ เขต 2	โรงเรียนทั่วไป	44
3,720	130543	บ้านปางชุม	สพป.เชียงใหม่ เขต 2	โรงเรียนทั่วไป	103
3,721	130544	บ้านแม่แวง	สพป.เชียงใหม่ เขต 2	โรงเรียนทั่วไป	96
3,722	130547	บ้านกิวเสื่อ	สพป.เชียงใหม่ เขต 2	โรงเรียนทั่วไป	53
3,723	130587	บ้านสันศรี	สพป.เชียงใหม่ เขต 2	โรงเรียนทั่วไป	80
3,724	130594	บ้านบวกเปา	สพป.เชียงใหม่ เขต 2	โรงเรียนทั่วไป	175
3,725	130597	บ้านเมืองขอนแก่น	สพป.เชียงใหม่ เขต 2	โรงเรียนทั่วไป	47
3,726	130599	บ้านป่าเหมือด	สพป.เชียงใหม่ เขต 2	โรงเรียนทั่วไป	305
3,727	130601	บ้านศรีบุญเรือง	สพป.เชียงใหม่ เขต 2	โรงเรียนทั่วไป	255
3,728	130609	บ้านหนองมะจับ	สพป.เชียงใหม่ เขต 2	โรงเรียนทั่วไป	62
3,729	130610	บ้านโป่ง	สพป.เชียงใหม่ เขต 2	โรงเรียนทั่วไป	39
3,730	130612	บ้านศรีงาม	สพป.เชียงใหม่ เขต 2	โรงเรียนทั่วไป	74
3,731	130613	บ้านแม่แต	สพป.เชียงใหม่ เขต 2	โรงเรียนทั่วไป	50
3,732	130616	บ้านแม่แฝก	สพป.เชียงใหม่ เขต 2	โรงเรียนทั่วไป	138
3,733	130621	บ้านป่าบง	สพป.เชียงใหม่ เขต 2	โรงเรียนทั่วไป	187
3,734	130622	บ้านห้วยเกียง	สพป.เชียงใหม่ เขต 2	โรงเรียนทั่วไป	321
3,735	130623	บ้านแม่ใจ	สพป.เชียงใหม่ เขต 2	โรงเรียนทั่วไป	728

จำนวนโรงเรียนที่มีนักเรียนตั้งแต่ 1 คนขึ้นไป จากระบบ DMC ณ วันที่ 25 มิถุนายน 2564

สำนักนโยบายและแผนการศึกษาขั้นพื้นฐาน

กลุ่มที่ 1 กลุ่มโรงเรียนทั่วไปและโรงเรียน Stand Alone

ลำดับ	รหัส OBEC 6 หลัก	โรงเรียน	สพท.	กลุ่มโรงเรียน	จำนวน นักเรียน 25 มิ.ย.64
3,736	130629	บ้านโป่ง	สพป.เชียงใหม่ เขต 2	โรงเรียนทั่วไป	129
3,737	130631	บ้านแม่ย้อย	สพป.เชียงใหม่ เขต 2	โรงเรียนทั่วไป	143
3,738	130632	วัดสันคะยอม	สพป.เชียงใหม่ เขต 2	โรงเรียนทั่วไป	148
3,739	130635	บ้านท่าเกวียน	สพป.เชียงใหม่ เขต 2	โรงเรียนทั่วไป	266
3,740	130084	บ้านป่าบง	สพป.เชียงใหม่ เขต 3	โรงเรียนทั่วไป	107
3,741	130085	วัดจอมคีรี	สพป.เชียงใหม่ เขต 3	โรงเรียนทั่วไป	73
3,742	130087	บ้านสบคาบ	สพป.เชียงใหม่ เขต 3	โรงเรียนทั่วไป	86
3,743	130089	บ้านแม่ฮ้อโน	สพป.เชียงใหม่ เขต 3	โรงเรียนทั่วไป	257
3,744	130090	วัดปางมะโฮ	สพป.เชียงใหม่ เขต 3	โรงเรียนทั่วไป	19
3,745	130091	บ้านแม่แมะ	สพป.เชียงใหม่ เขต 3	โรงเรียนทั่วไป	75
3,746	130092	บ้านสันป่าเกี๊ยะ	สพป.เชียงใหม่ เขต 3	โรงเรียนทั่วไป	116
3,747	130095	บ้านทุ่งละคร	สพป.เชียงใหม่ เขต 3	โรงเรียนทั่วไป	68
3,748	130096	บ้านดอน	สพป.เชียงใหม่ เขต 3	โรงเรียนทั่วไป	79
3,749	130098	ชุมชนบ้านวังจ้อม	สพป.เชียงใหม่ เขต 3	โรงเรียนทั่วไป	297
3,750	130099	บ้านถ้ำ	สพป.เชียงใหม่ เขต 3	โรงเรียนทั่วไป	62
3,751	130102	บ้านทุ่งหลุก	สพป.เชียงใหม่ เขต 3	โรงเรียนทั่วไป	102
3,752	130103	บ้านปางแดง	สพป.เชียงใหม่ เขต 3	โรงเรียนทั่วไป	200
3,753	130104	บ้านนาหวาย	สพป.เชียงใหม่ เขต 3	โรงเรียนทั่วไป	379
3,754	130107	เบญจมา 2 บ้านน้ำรู	สพป.เชียงใหม่ เขต 3	โรงเรียนทั่วไป	174
3,755	130109	บ้านแม่กอนโน	สพป.เชียงใหม่ เขต 3	โรงเรียนทั่วไป	151
3,756	130112	บ้านใหม่	สพป.เชียงใหม่ เขต 3	โรงเรียนทั่วไป	166
3,757	130115	บ้านห้วยทรายขาว	สพป.เชียงใหม่ เขต 3	โรงเรียนทั่วไป	78
3,758	130116	พัฒนาคันน้ำขุนคอง	สพป.เชียงใหม่ เขต 3	โรงเรียนทั่วไป	177
3,759	130117	บ้านออน	สพป.เชียงใหม่ เขต 3	โรงเรียนทั่วไป	85
3,760	130119	บ้านแม่ป่าม	สพป.เชียงใหม่ เขต 3	โรงเรียนทั่วไป	159
3,761	130120	บ้านปางมะเยา	สพป.เชียงใหม่ เขต 3	โรงเรียนทั่วไป	333
3,762	130121	มิตรมวลชนเชียงใหม่	สพป.เชียงใหม่ เขต 3	โรงเรียนทั่วไป	506
3,763	130122	บ้านห้วยจะค่าน ตชด.อนุสรณ์	สพป.เชียงใหม่ เขต 3	โรงเรียนทั่วไป	209
3,764	130124	บ้านวังมะริว	สพป.เชียงใหม่ เขต 3	โรงเรียนทั่วไป	73
3,765	130125	บ้านหนองบัว	สพป.เชียงใหม่ เขต 3	โรงเรียนทั่วไป	85
3,766	130126	คอยสามหมื่น	สพป.เชียงใหม่ เขต 3	โรงเรียนทั่วไป	60
3,767	130127	บ้านเมืองนะ	สพป.เชียงใหม่ เขต 3	โรงเรียนทั่วไป	672
3,768	130128	บ้านอรุโณทัย	สพป.เชียงใหม่ เขต 3	โรงเรียนทั่วไป	2,304
3,769	130129	แกน้อยศึกษา	สพป.เชียงใหม่ เขต 3	โรงเรียนทั่วไป	675
3,770	130130	บ้านหนองเขียว	สพป.เชียงใหม่ เขต 3	โรงเรียนทั่วไป	708
3,771	130131	โครงการหลวงแกน้อย	สพป.เชียงใหม่ เขต 3	โรงเรียนทั่วไป	149
3,772	130179	บ้านสันทรายคองน้อย	สพป.เชียงใหม่ เขต 3	โรงเรียนทั่วไป	312
3,773	130181	บ้านโป่งลึก	สพป.เชียงใหม่ เขต 3	โรงเรียนทั่วไป	310
3,774	130183	ชุมชนบ้านแม่สุนหลวง	สพป.เชียงใหม่ เขต 3	โรงเรียนทั่วไป	88
3,775	130185	บ้านแม่สุนน้อย	สพป.เชียงใหม่ เขต 3	โรงเรียนทั่วไป	142
3,776	130186	บ้านต้นสำน	สพป.เชียงใหม่ เขต 3	โรงเรียนทั่วไป	89
3,777	130187	บ้านหนองยาว	สพป.เชียงใหม่ เขต 3	โรงเรียนทั่วไป	239
3,778	130189	บ้านสันป่าแดง	สพป.เชียงใหม่ เขต 3	โรงเรียนทั่วไป	229
3,779	130190	บ้านแม่ฮองกลาง	สพป.เชียงใหม่ เขต 3	โรงเรียนทั่วไป	68
3,780	130192	บ้านทุ่งหลุก	สพป.เชียงใหม่ เขต 3	โรงเรียนทั่วไป	210

จำนวนโรงเรียนที่มีนักเรียนตั้งแต่ 1 คนขึ้นไป จากระบบ DMC ณ วันที่ 25 มิถุนายน 2564

สำนักนโยบายและแผนการศึกษาขั้นพื้นฐาน

กลุ่มที่ 1 กลุ่มโรงเรียนทั่วไปและโรงเรียน Stand Alone

ลำดับ	รหัส OBEC 6 หลัก	โรงเรียน	สพท.	กลุ่มโรงเรียน	จำนวนนักเรียน 25 มิ.ย.64
3,781	130193	บ้านยาง	สพป.เชียงใหม่ เขต 3	โรงเรียนทั่วไป	138
3,782	130195	บ้านห้วยหอม	สพป.เชียงใหม่ เขต 3	โรงเรียนทั่วไป	98
3,783	130196	บ้านหนองขวาง	สพป.เชียงใหม่ เขต 3	โรงเรียนทั่วไป	74
3,784	130197	บ้านหลวง	สพป.เชียงใหม่ เขต 3	โรงเรียนทั่วไป	508
3,785	130199	บ้านขอบดง	สพป.เชียงใหม่ เขต 3	โรงเรียนทั่วไป	315
3,786	130202	บ้านห้วยฝาย	สพป.เชียงใหม่ เขต 3	โรงเรียนทั่วไป	108
3,787	130203	บ้านเวียงหวาย	สพป.เชียงใหม่ เขต 3	โรงเรียนทั่วไป	304
3,788	130204	บ้านป่าบง	สพป.เชียงใหม่ เขต 3	โรงเรียนทั่วไป	104
3,789	130206	บ้านโป่งน้ำร้อน	สพป.เชียงใหม่ เขต 3	โรงเรียนทั่วไป	91
3,790	130207	บ้านห้วยนา	สพป.เชียงใหม่ เขต 3	โรงเรียนทั่วไป	295
3,791	130208	บ้านม่วงชุม	สพป.เชียงใหม่ เขต 3	โรงเรียนทั่วไป	794
3,792	130209	บ้านลาน	สพป.เชียงใหม่ เขต 3	โรงเรียนทั่วไป	404
3,793	130211	บ้านห้วยหมากเหลี่ยม	สพป.เชียงใหม่ เขต 3	โรงเรียนทั่วไป	598
3,794	130213	บ้านสันทราย	สพป.เชียงใหม่ เขต 3	โรงเรียนทั่วไป	52
3,795	130214	วัดศรีบุญเรือง	สพป.เชียงใหม่ เขต 3	โรงเรียนทั่วไป	117
3,796	130215	บ้านสันตันตุ้	สพป.เชียงใหม่ เขต 3	โรงเรียนทั่วไป	153
3,797	130216	บ้านห้วยงูกลาง	สพป.เชียงใหม่ เขต 3	โรงเรียนทั่วไป	253
3,798	130218	บ้านสันม่วง	สพป.เชียงใหม่ เขต 3	โรงเรียนทั่วไป	51
3,799	130221	บ้านดงป่าสัน	สพป.เชียงใหม่ เขต 3	โรงเรียนทั่วไป	66
3,800	130222	บ้านสันตันเปา	สพป.เชียงใหม่ เขต 3	โรงเรียนทั่วไป	34
3,801	130223	วิรุณเทพ	สพป.เชียงใหม่ เขต 3	โรงเรียนทั่วไป	150
3,802	130224	บ้านโป่งนก	สพป.เชียงใหม่ เขต 3	โรงเรียนทั่วไป	329
3,803	130225	บ้านห้วยไคร้	สพป.เชียงใหม่ เขต 3	โรงเรียนทั่วไป	211
3,804	130227	บ้านเหมืองแร่	สพป.เชียงใหม่ เขต 3	โรงเรียนทั่วไป	446
3,805	130228	บ้านปางปอย	สพป.เชียงใหม่ เขต 3	โรงเรียนทั่วไป	409
3,806	130232	บ้านศรีดอนชัย	สพป.เชียงใหม่ เขต 3	โรงเรียนทั่วไป	63
3,807	130233	บ้านแม่ใจ	สพป.เชียงใหม่ เขต 3	โรงเรียนทั่วไป	90
3,808	130234	บ้านห้วยบอน	สพป.เชียงใหม่ เขต 3	โรงเรียนทั่วไป	103
3,809	130235	บ้านห้วยเฮี้ยน	สพป.เชียงใหม่ เขต 3	โรงเรียนทั่วไป	180
3,810	130467	วัดห้วยน้ำเย็น	สพป.เชียงใหม่ เขต 3	โรงเรียนทั่วไป	139
3,811	130469	ไทยทุนบ้านสันตันตุ้	สพป.เชียงใหม่ เขต 3	โรงเรียนทั่วไป	124
3,812	130470	บ้านท่ามะแกง	สพป.เชียงใหม่ เขต 3	โรงเรียนทั่วไป	242
3,813	130472	บ้านห้วยศาลา	สพป.เชียงใหม่ เขต 3	โรงเรียนทั่วไป	195
3,814	130473	โชติคุณะเกษมบ้านเมืองงาม	สพป.เชียงใหม่ เขต 3	โรงเรียนทั่วไป	426
3,815	130474	กมล-เรียม สุโกศล (บ้านผาใต้)	สพป.เชียงใหม่ เขต 3	โรงเรียนทั่วไป	150
3,816	130475	บ้านสุฤทัย	สพป.เชียงใหม่ เขต 3	โรงเรียนทั่วไป	548
3,817	130476	ต.ช.ด.ศึกษานารีอนุสรณ์ 3	สพป.เชียงใหม่ เขต 3	โรงเรียนทั่วไป	151
3,818	130478	ประพันธ์-อารีย์ หงษ์สกุล (บ้านห้วยหลวง)	สพป.เชียงใหม่ เขต 3	โรงเรียนทั่วไป	302
3,819	130479	บ้านหนองขี้กยาง	สพป.เชียงใหม่ เขต 3	โรงเรียนทั่วไป	211
3,820	130480	บ้านห้วยม่วง	สพป.เชียงใหม่ เขต 3	โรงเรียนทั่วไป	192
3,821	130481	บ้านฮ่างต้า	สพป.เชียงใหม่ เขต 3	โรงเรียนทั่วไป	179
3,822	130484	ศึกษานารีอนุสรณ์ 1 บ้านแม่เมืองน้อย	สพป.เชียงใหม่ เขต 3	โรงเรียนทั่วไป	174
3,823	130485	ศึกษานารีอนุสรณ์ 2	สพป.เชียงใหม่ เขต 3	โรงเรียนทั่วไป	214
3,824	130488	บ้านห้วยคอกหมู	สพป.เชียงใหม่ เขต 3	โรงเรียนทั่วไป	304
3,825	130490	บ้านโละ	สพป.เชียงใหม่ เขต 3	โรงเรียนทั่วไป	126

จำนวนโรงเรียนที่มีนักเรียนตั้งแต่ 1 คนขึ้นไป จากระบบ DMC ณ วันที่ 25 มิถุนายน 2564

สำนักนโยบายและแผนการศึกษาขั้นพื้นฐาน

กลุ่มที่ 1 กลุ่มโรงเรียนทั่วไปและโรงเรียน Stand Alone

ลำดับ	รหัส OBEC 6 หลัก	โรงเรียน	สพท.	กลุ่มโรงเรียน	จำนวน นักเรียน 25 มิ.ย.64
3,826	130491	บ้านสันปอธง	สพป.เชียงใหม่ เขต 3	โรงเรียนทั่วไป	153
3,827	130494	บ้านหลวง	สพป.เชียงใหม่ เขต 3	โรงเรียนทั่วไป	133
3,828	130496	บ้านป่าแดง	สพป.เชียงใหม่ เขต 3	โรงเรียนทั่วไป	266
3,829	130500	บ้านดอนชัย	สพป.เชียงใหม่ เขต 3	โรงเรียนทั่วไป	114
3,830	130503	บ้านปางตันเตือ	สพป.เชียงใหม่ เขต 3	โรงเรียนทั่วไป	420
3,831	130504	บ้านสันป่าเหียว	สพป.เชียงใหม่ เขต 3	โรงเรียนทั่วไป	92
3,832	130505	บ้านห้วยปู	สพป.เชียงใหม่ เขต 3	โรงเรียนทั่วไป	104
3,833	130509	ต.ช.ด.โลออนสัมหาจักร 8	สพป.เชียงใหม่ เขต 3	โรงเรียนทั่วไป	196
3,834	130510	บ้านแม่สาว	สพป.เชียงใหม่ เขต 3	โรงเรียนทั่วไป	467
3,835	130512	บ้านโป่งไฮ	สพป.เชียงใหม่ เขต 3	โรงเรียนทั่วไป	213
3,836	130513	บ้านห้วยป่าซาง	สพป.เชียงใหม่ เขต 3	โรงเรียนทั่วไป	215
3,837	130514	บ้านดง	สพป.เชียงใหม่ เขต 3	โรงเรียนทั่วไป	190
3,838	130516	บ้านสันป่าข่า	สพป.เชียงใหม่ เขต 3	โรงเรียนทั่วไป	172
3,839	130869	บ้านกองลม	สพป.เชียงใหม่ เขต 3	โรงเรียนทั่วไป	356
3,840	130871	บ้านนามน	สพป.เชียงใหม่ เขต 3	โรงเรียนทั่วไป	239
3,841	130874	บ้านเปียงหลวง	สพป.เชียงใหม่ เขต 3	โรงเรียนทั่วไป	864
3,842	130876	บ้านห้วยไคร้	สพป.เชียงใหม่ เขต 3	โรงเรียนทั่วไป	293
3,843	130877	บ้านม่วงป้อก	สพป.เชียงใหม่ เขต 3	โรงเรียนทั่วไป	397
3,844	130878	บ้านปางป้อ	สพป.เชียงใหม่ เขต 3	โรงเรียนทั่วไป	226
3,845	130879	รัฐราษฎร์อุปถัมภ์	สพป.เชียงใหม่ เขต 3	โรงเรียนทั่วไป	424
3,846	130880	บ้านแม่ชี	สพป.เชียงใหม่ เขต 3	โรงเรียนทั่วไป	155
3,847	130882	บ้านอ่าย	สพป.เชียงใหม่ เขต 3	โรงเรียนทั่วไป	277
3,848	130884	บ้านถ้ำดับเตา	สพป.เชียงใหม่ เขต 3	โรงเรียนทั่วไป	101
3,849	130886	บ้านห้วยฝาย	สพป.เชียงใหม่ เขต 3	โรงเรียนทั่วไป	168
3,850	130888	บ้านเวียงผาพัฒนา	สพป.เชียงใหม่ เขต 3	โรงเรียนทั่วไป	69
3,851	130890	บ้านห้วยบง	สพป.เชียงใหม่ เขต 3	โรงเรียนทั่วไป	65
3,852	130892	วัดอรุณฤวาสี	สพป.เชียงใหม่ เขต 3	โรงเรียนทั่วไป	70
3,853	130893	วัดบ้านท่า	สพป.เชียงใหม่ เขต 3	โรงเรียนทั่วไป	205
3,854	130894	บ้านห้วยไผ่	สพป.เชียงใหม่ เขต 3	โรงเรียนทั่วไป	164
3,855	130897	บ้านต้นโชค	สพป.เชียงใหม่ เขต 3	โรงเรียนทั่วไป	285
3,856	130898	บ้านปงวิทยาสรรค์	สพป.เชียงใหม่ เขต 3	โรงเรียนทั่วไป	189
3,857	130899	สันติวนา	สพป.เชียงใหม่ เขต 3	โรงเรียนทั่วไป	184
3,858	130900	บ้านสินชัย	สพป.เชียงใหม่ เขต 3	โรงเรียนทั่วไป	146
3,859	130901	บ้านผาแดง	สพป.เชียงใหม่ เขต 3	โรงเรียนทั่วไป	88
3,860	130904	บ้านแม่ทะลบ	สพป.เชียงใหม่ เขต 3	โรงเรียนทั่วไป	302
3,861	130906	บ้านป่าจิว	สพป.เชียงใหม่ เขต 3	โรงเรียนทั่วไป	147
3,862	130907	บ้านห้วยตันตอง	สพป.เชียงใหม่ เขต 3	โรงเรียนทั่วไป	107
3,863	131066	บ้านเด่นใหม่	สพป.เชียงใหม่ เขต 3	โรงเรียนทั่วไป	130
3,864	130641	วัดดงป่าจิว	สพป.เชียงใหม่ เขต 4	โรงเรียนทั่วไป	31
3,865	130649	บ้านเปียง	สพป.เชียงใหม่ เขต 4	โรงเรียนทั่วไป	74
3,866	130650	วัดกู่คำ	สพป.เชียงใหม่ เขต 4	โรงเรียนทั่วไป	263
3,867	130655	วัดอู่ม้ง	สพป.เชียงใหม่ เขต 4	โรงเรียนทั่วไป	58
3,868	130656	ชุมชนกิวแลหลวงประสิทธิ์วิทยา	สพป.เชียงใหม่ เขต 4	โรงเรียนทั่วไป	61
3,869	130661	วัดท่ากาน	สพป.เชียงใหม่ เขต 4	โรงเรียนทั่วไป	71
3,870	130663	วัดสามหลัง	สพป.เชียงใหม่ เขต 4	โรงเรียนทั่วไป	90

จำนวนโรงเรียนที่มีนักเรียนตั้งแต่ 1 คนขึ้นไป จากระบบ DMC ณ วันที่ 25 มิถุนายน 2564

สำนักนโยบายและแผนการศึกษาขั้นพื้นฐาน

กลุ่มที่ 1 กลุ่มโรงเรียนทั่วไปและโรงเรียน Stand Alone

ลำดับ	รหัส OBEC 6 หลัก	โรงเรียน	สพท.	กลุ่มโรงเรียน	จำนวน นักเรียน 25 มิ.ย.64
3,871	130687	บ้านแม่กึ่งหลวง	สพป.เชียงใหม่ เขต 4	โรงเรียนทั่วไป	37
3,872	130690	วัดศรีโพธาราม	สพป.เชียงใหม่ เขต 4	โรงเรียนทั่วไป	114
3,873	130691	ชุมชนวัดปากกอก	สพป.เชียงใหม่ เขต 4	โรงเรียนทั่วไป	64
3,874	130692	วัดพญาชมพู	สพป.เชียงใหม่ เขต 4	โรงเรียนทั่วไป	135
3,875	130695	วัดแม่สะลาบ	สพป.เชียงใหม่ เขต 4	โรงเรียนทั่วไป	117
3,876	130697	วัดพระนอนหนองผึ่ง	สพป.เชียงใหม่ เขต 4	โรงเรียนทั่วไป	306
3,877	130709	บ้านสันทราย	สพป.เชียงใหม่ เขต 4	โรงเรียนทั่วไป	139
3,878	130712	วัดเทพาราม	สพป.เชียงใหม่ เขต 4	โรงเรียนทั่วไป	145
3,879	130721	วัดสันดอนมูล	สพป.เชียงใหม่ เขต 4	โรงเรียนทั่วไป	63
3,880	130724	วัดพระเจ้าเหลื่อม	สพป.เชียงใหม่ เขต 4	โรงเรียนทั่วไป	88
3,881	130729	บ้านทรายมูล	สพป.เชียงใหม่ เขต 4	โรงเรียนทั่วไป	331
3,882	130730	บ้านแสนตอ	สพป.เชียงใหม่ เขต 4	โรงเรียนทั่วไป	78
3,883	130745	วัดศรีล้อม	สพป.เชียงใหม่ เขต 4	โรงเรียนทั่วไป	172
3,884	130747	วัดศรีเขต	สพป.เชียงใหม่ เขต 4	โรงเรียนทั่วไป	59
3,885	130748	วัดประชาเกษม	สพป.เชียงใหม่ เขต 4	โรงเรียนทั่วไป	135
3,886	130751	บ้านดงกาย	สพป.เชียงใหม่ เขต 4	โรงเรียนทั่วไป	151
3,887	130752	บ้านพ่อน	สพป.เชียงใหม่ เขต 4	โรงเรียนทั่วไป	133
3,888	130755	บ้านไร่	สพป.เชียงใหม่ เขต 4	โรงเรียนทั่วไป	106
3,889	130756	บ้านท้าวบุญเรือง	สพป.เชียงใหม่ เขต 4	โรงเรียนทั่วไป	132
3,890	130757	บ้านสันผักหวาน	สพป.เชียงใหม่ เขต 4	โรงเรียนทั่วไป	175
3,891	130759	วัดช้างคำ	สพป.เชียงใหม่ เขต 4	โรงเรียนทั่วไป	146
3,892	130909	วัดศิริชัยนิมิตร	สพป.เชียงใหม่ เขต 4	โรงเรียนทั่วไป	100
3,893	130914	บ้านเหล่าป่าฝาง	สพป.เชียงใหม่ เขต 4	โรงเรียนทั่วไป	72
3,894	130915	บ้านใหม่สวรรค์	สพป.เชียงใหม่ เขต 4	โรงเรียนทั่วไป	154
3,895	130917	วัดห้วยแก้ว	สพป.เชียงใหม่ เขต 4	โรงเรียนทั่วไป	51
3,896	130920	วัดมะกักดองหลวง	สพป.เชียงใหม่ เขต 4	โรงเรียนทั่วไป	61
3,897	130923	บ้านทุ่งหลวง	สพป.เชียงใหม่ เขต 4	โรงเรียนทั่วไป	79
3,898	130924	บ้านหนองเต่า	สพป.เชียงใหม่ เขต 4	โรงเรียนทั่วไป	135
3,899	130930	แม่วินสามัคคี สาขาขุนปวย	สพป.เชียงใหม่ เขต 4	โรงเรียนทั่วไป	25
3,900	130931	บ้านห้วยข้าวสับ	สพป.เชียงใหม่ เขต 4	โรงเรียนทั่วไป	178
3,901	130958	กรป.กลางอุบลรัตน์	สพป.เชียงใหม่ เขต 4	โรงเรียนทั่วไป	143
3,902	130960	วัดหนองหลัว	สพป.เชียงใหม่ เขต 4	โรงเรียนทั่วไป	62
3,903	130963	บ้านห้วยน้ำขาว	สพป.เชียงใหม่ เขต 4	โรงเรียนทั่วไป	98
3,904	130967	บ้านแม่ขาน	สพป.เชียงใหม่ เขต 4	โรงเรียนทั่วไป	45
3,905	130970	บ้านหัวช่วง	สพป.เชียงใหม่ เขต 4	โรงเรียนทั่วไป	50
3,906	130973	วัดดอนซัน	สพป.เชียงใหม่ เขต 4	โรงเรียนทั่วไป	64
3,907	130978	วัดวังขามป้อม	สพป.เชียงใหม่ เขต 4	โรงเรียนทั่วไป	97
3,908	130979	บ้านดงป่าหวาย	สพป.เชียงใหม่ เขต 4	โรงเรียนทั่วไป	106
3,909	130761	บ้านแม่ตั้น	สพป.เชียงใหม่ เขต 5	โรงเรียนทั่วไป	63
3,910	130762	ตรีมิตรวิทยา	สพป.เชียงใหม่ เขต 5	โรงเรียนทั่วไป	133
3,911	130764	บ้านขุนแม่ตั้นน้อย	สพป.เชียงใหม่ เขต 5	โรงเรียนทั่วไป	154
3,912	130765	บ้านห้วยหลอดูก	สพป.เชียงใหม่ เขต 5	โรงเรียนทั่วไป	123
3,913	130766	บ้านห้วยปูลิง	สพป.เชียงใหม่ เขต 5	โรงเรียนทั่วไป	119
3,914	130768	บ้านห้วยไม้หก	สพป.เชียงใหม่ เขต 5	โรงเรียนทั่วไป	166
3,915	130771	ทุ่งต้นจิว	สพป.เชียงใหม่ เขต 5	โรงเรียนทั่วไป	276

จำนวนโรงเรียนที่มีนักเรียนตั้งแต่ 1 คนขึ้นไป จากระบบ DMC ณ วันที่ 25 มิถุนายน 2564

สำนักนโยบายและแผนการศึกษาขั้นพื้นฐาน

กลุ่มที่ 1 กลุ่มโรงเรียนทั่วไปและโรงเรียน Stand Alone

ลำดับ	รหัส OBEC 6 หลัก	โรงเรียน	สพท.	กลุ่มโรงเรียน	จำนวนนักเรียน 25 มิ.ย.64
3,916	130772	ชุมชนบ้านอมก๋อย	สพป.เชียงใหม่ เขต 5	โรงเรียนทั่วไป	373
3,917	130774	บ้านผาปูน	สพป.เชียงใหม่ เขต 5	โรงเรียนทั่วไป	169
3,918	130775	บ้านสบลาน	สพป.เชียงใหม่ เขต 5	โรงเรียนทั่วไป	185
3,919	130777	บ้านแม่ลานหลวง	สพป.เชียงใหม่ เขต 5	โรงเรียนทั่วไป	129
3,920	130778	ชุมชนบ้านอมก๋อย สาขาบ้านสบอมแฮด	สพป.เชียงใหม่ เขต 5	โรงเรียนทั่วไป	22
3,921	130779	บ้านแม่ลานหลวง สาขาบ้านดอยขวาง	สพป.เชียงใหม่ เขต 5	โรงเรียนทั่วไป	127
3,922	130780	บ้านทุ่งจำเริง	สพป.เชียงใหม่ เขต 5	โรงเรียนทั่วไป	88
3,923	130781	บ้านยางแก้ว	สพป.เชียงใหม่ เขต 5	โรงเรียนทั่วไป	134
3,924	130782	บ้านตุ่งลอย	สพป.เชียงใหม่ เขต 5	โรงเรียนทั่วไป	394
3,925	130783	บ้านตุ่งดิง	สพป.เชียงใหม่ เขต 5	โรงเรียนทั่วไป	141
3,926	130784	บ้านแม่ต๋อม	สพป.เชียงใหม่ เขต 5	โรงเรียนทั่วไป	383
3,927	130785	บ้านแม่่างขวาง	สพป.เชียงใหม่ เขต 5	โรงเรียนทั่วไป	221
3,928	130786	บ้านยางเปียง	สพป.เชียงใหม่ เขต 5	โรงเรียนทั่วไป	130
3,929	130787	บ้านยางครก	สพป.เชียงใหม่ เขต 5	โรงเรียนทั่วไป	247
3,930	130788	บ้านมูเซอ	สพป.เชียงใหม่ เขต 5	โรงเรียนทั่วไป	354
3,931	130789	บ้านนาไคร้	สพป.เชียงใหม่ เขต 5	โรงเรียนทั่วไป	98
3,932	130790	บ้านแม่โง	สพป.เชียงใหม่ เขต 5	โรงเรียนทั่วไป	62
3,933	130791	บ้านนาเกียน	สพป.เชียงใหม่ เขต 5	โรงเรียนทั่วไป	163
3,934	130794	บ้านขุนตั้น	สพป.เชียงใหม่ เขต 5	โรงเรียนทั่วไป	64
3,935	130795	บ้านโบรินา	สพป.เชียงใหม่ เขต 5	โรงเรียนทั่วไป	116
3,936	130798	บ้านแม่อมลอง	สพป.เชียงใหม่ เขต 5	โรงเรียนทั่วไป	60
3,937	130799	บ้านดอกแดง	สพป.เชียงใหม่ เขต 5	โรงเรียนทั่วไป	60
3,938	130800	บ้านกองลอย	สพป.เชียงใหม่ เขต 5	โรงเรียนทั่วไป	273
3,939	130801	บ้านทุ่ง	สพป.เชียงใหม่ เขต 5	โรงเรียนทั่วไป	44
3,940	130802	บ้านป่อสตี	สพป.เชียงใหม่ เขต 5	โรงเรียนทั่วไป	60
3,941	130807	บ้านวังกอง	สพป.เชียงใหม่ เขต 5	โรงเรียนทั่วไป	73
3,942	130808	บ้านขุน	สพป.เชียงใหม่ เขต 5	โรงเรียนทั่วไป	98
3,943	130809	บ้านนาฟ่อน	สพป.เชียงใหม่ เขต 5	โรงเรียนทั่วไป	242
3,944	130810	บ้านแม่ลาย	สพป.เชียงใหม่ เขต 5	โรงเรียนทั่วไป	219
3,945	130811	บ้านกัวลม	สพป.เชียงใหม่ เขต 5	โรงเรียนทั่วไป	60
3,946	130812	บ้านแม่สะนาม	สพป.เชียงใหม่ เขต 5	โรงเรียนทั่วไป	27
3,947	130813	บ้านแม่ลายเหนือ	สพป.เชียงใหม่ เขต 5	โรงเรียนทั่วไป	149
3,948	130814	บ้านพุย	สพป.เชียงใหม่ เขต 5	โรงเรียนทั่วไป	207
3,949	130815	บ้านเตียนอาจ	สพป.เชียงใหม่ เขต 5	โรงเรียนทั่วไป	147
3,950	130817	บ้านแม่ลอง	สพป.เชียงใหม่ เขต 5	โรงเรียนทั่วไป	101
3,951	130819	บ้านหางดง	สพป.เชียงใหม่ เขต 5	โรงเรียนทั่วไป	61
3,952	130820	ชุมชนบ้านแม่ทิง	สพป.เชียงใหม่ เขต 5	โรงเรียนทั่วไป	75
3,953	130821	บ้านกองหิน	สพป.เชียงใหม่ เขต 5	โรงเรียนทั่วไป	82
3,954	130822	บ้านวังลู่	สพป.เชียงใหม่ เขต 5	โรงเรียนทั่วไป	126
3,955	130823	บ้านโค้งงาม	สพป.เชียงใหม่ เขต 5	โรงเรียนทั่วไป	71
3,956	130824	บ้านดอยคำ	สพป.เชียงใหม่ เขต 5	โรงเรียนทั่วไป	105
3,957	130828	บ้านดงคำ	สพป.เชียงใหม่ เขต 5	โรงเรียนทั่วไป	50
3,958	130829	บ้านผาแตน	สพป.เชียงใหม่ เขต 5	โรงเรียนทั่วไป	31
3,959	130831	บ้านนาคอเรือ	สพป.เชียงใหม่ เขต 5	โรงเรียนทั่วไป	126
3,960	130832	บ้านเด่นวิทยา	สพป.เชียงใหม่ เขต 5	โรงเรียนทั่วไป	51

จำนวนโรงเรียนที่มีนักเรียนตั้งแต่ 1 คนขึ้นไป จากระบบ DMC ณ วันที่ 25 มิถุนายน 2564

สำนักนโยบายและแผนการศึกษาขั้นพื้นฐาน

กลุ่มที่ 1 กลุ่มโรงเรียนทั่วไปและโรงเรียน Stand Alone

ลำดับ	รหัส OBEC 6 หลัก	โรงเรียน	สพท.	กลุ่มโรงเรียน	จำนวนนักเรียน 25 มิ.ย.64
3,961	130834	บ้านตาลใต้	สพป.เชียงใหม่ เขต 5	โรงเรียนทั่วไป	38
3,962	130835	บ้านทุ่งโป่ง	สพป.เชียงใหม่ เขต 5	โรงเรียนทั่วไป	147
3,963	130839	บ้านตีนตก	สพป.เชียงใหม่ เขต 5	โรงเรียนทั่วไป	28
3,964	130840	บ้านถิ่นสำราญ	สพป.เชียงใหม่ เขต 5	โรงเรียนทั่วไป	45
3,965	130841	บ้านผาจุก	สพป.เชียงใหม่ เขต 5	โรงเรียนทั่วไป	29
3,966	130842	บ้านแปลง2	สพป.เชียงใหม่ เขต 5	โรงเรียนทั่วไป	65
3,967	130844	บ้านวังหลวง	สพป.เชียงใหม่ เขต 5	โรงเรียนทั่วไป	64
3,968	130846	ศูนย์อพยพแปลง8	สพป.เชียงใหม่ เขต 5	โรงเรียนทั่วไป	95
3,969	130849	บ้านวังหม้อ	สพป.เชียงใหม่ เขต 5	โรงเรียนทั่วไป	47
3,970	130850	บ้านแอนใหม่	สพป.เชียงใหม่ เขต 5	โรงเรียนทั่วไป	28
3,971	130853	บ้านไทรงวิทยา	สพป.เชียงใหม่ เขต 5	โรงเรียนทั่วไป	115
3,972	130854	บ้านหนองผักบุ้ง	สพป.เชียงใหม่ เขต 5	โรงเรียนทั่วไป	25
3,973	130855	บ้านบงตัน	สพป.เชียงใหม่ เขต 5	โรงเรียนทั่วไป	249
3,974	130856	บ้านเกาะหลวง	สพป.เชียงใหม่ เขต 5	โรงเรียนทั่วไป	127
3,975	130857	บ้านโป่ง	สพป.เชียงใหม่ เขต 5	โรงเรียนทั่วไป	187
3,976	130858	บ้านโป่งทุ่ง	สพป.เชียงใหม่ เขต 5	โรงเรียนทั่วไป	61
3,977	130860	บ้านแม่บวน	สพป.เชียงใหม่ เขต 5	โรงเรียนทั่วไป	85
3,978	130862	บ้านจิวสูง	สพป.เชียงใหม่ เขต 5	โรงเรียนทั่วไป	57
3,979	130863	บ้านไร่	สพป.เชียงใหม่ เขต 5	โรงเรียนทั่วไป	93
3,980	130865	บ้านฉิมพลี	สพป.เชียงใหม่ เขต 5	โรงเรียนทั่วไป	64
3,981	130866	บ้านสันติสุข	สพป.เชียงใหม่ เขต 5	โรงเรียนทั่วไป	25
3,982	130981	บ้านห้วยโค้ง	สพป.เชียงใหม่ เขต 5	โรงเรียนทั่วไป	221
3,983	130982	บ้านผีป่านเหนือ	สพป.เชียงใหม่ เขต 5	โรงเรียนทั่วไป	147
3,984	130983	บ้านแม่สะเต	สพป.เชียงใหม่ เขต 5	โรงเรียนทั่วไป	74
3,985	130034	บ้านขุนยະ	สพป.เชียงใหม่ เขต 6	โรงเรียนทั่วไป	76
3,986	130035	บ้านขุนกลาง	สพป.เชียงใหม่ เขต 6	โรงเรียนทั่วไป	582
3,987	130036	นิยมไพรผาหมอนอินทนนท์	สพป.เชียงใหม่ เขต 6	โรงเรียนทั่วไป	146
3,988	130037	บ้านเมืองอาจ	สพป.เชียงใหม่ เขต 6	โรงเรียนทั่วไป	62
3,989	130039	บ้านเมืองกลาง	สพป.เชียงใหม่ เขต 6	โรงเรียนทั่วไป	81
3,990	130040	วัดพระบาท	สพป.เชียงใหม่ เขต 6	โรงเรียนทั่วไป	21
3,991	130044	บ้านแม่ปอน	สพป.เชียงใหม่ เขต 6	โรงเรียนทั่วไป	119
3,992	130045	บ้านขุนกลาง สาขาแม่ยะน้อย	สพป.เชียงใหม่ เขต 6	โรงเรียนทั่วไป	59
3,993	130049	บ้านห้วยส้มป่อย	สพป.เชียงใหม่ เขต 6	โรงเรียนทั่วไป	140
3,994	130051	บ้านสบเตี๊ยะ	สพป.เชียงใหม่ เขต 6	โรงเรียนทั่วไป	210
3,995	130053	บ้านท่าหลุก	สพป.เชียงใหม่ เขต 6	โรงเรียนทั่วไป	51
3,996	130056	บ้านห้วยน้ำดิบ	สพป.เชียงใหม่ เขต 6	โรงเรียนทั่วไป	52
3,997	130058	บ้านขุนแตะ	สพป.เชียงใหม่ เขต 6	โรงเรียนทั่วไป	124
3,998	130060	บ้านแปะ	สพป.เชียงใหม่ เขต 6	โรงเรียนทั่วไป	60
3,999	130063	บ้านท่าข้าม	สพป.เชียงใหม่ เขต 6	โรงเรียนทั่วไป	184
4,000	130064	บ้านบนนา	สพป.เชียงใหม่ เขต 6	โรงเรียนทั่วไป	133
4,001	130066	บ้านสบแจ่มฝั่งซ้าย	สพป.เชียงใหม่ เขต 6	โรงเรียนทั่วไป	144
4,002	130067	บ้านห้วยสะแพด	สพป.เชียงใหม่ เขต 6	โรงเรียนทั่วไป	90
4,003	130069	บ้านขุนแปะ สาขาแม่จระ	สพป.เชียงใหม่ เขต 6	โรงเรียนทั่วไป	76
4,004	130071	บ้านแม่สอย	สพป.เชียงใหม่ เขต 6	โรงเรียนทั่วไป	108
4,005	130072	บ้านโรงวัว	สพป.เชียงใหม่ เขต 6	โรงเรียนทั่วไป	118

จำนวนโรงเรียนที่มีนักเรียนตั้งแต่ 1 คนขึ้นไป จากระบบ DMC ณ วันที่ 25 มิถุนายน 2564

สำนักนโยบายและแผนการศึกษาขั้นพื้นฐาน

กลุ่มที่ 1 กลุ่มโรงเรียนทั่วไปและโรงเรียน Stand Alone

ลำดับ	รหัส OBEC 6 หลัก	โรงเรียน	สพท.	กลุ่มโรงเรียน	จำนวน นักเรียน 25 มิ.ย.64
4,006	130073	บ้านหนองคัน	สพป.เชียงใหม่ เขต 6	โรงเรียนทั่วไป	47
4,007	130075	บ้านห้วยม่วงฝั่งซ้าย	สพป.เชียงใหม่ เขต 6	โรงเรียนทั่วไป	121
4,008	130076	บ้านสบแปะ	สพป.เชียงใหม่ เขต 6	โรงเรียนทั่วไป	63
4,009	130079	บ้านหาดนาค	สพป.เชียงใหม่ เขต 6	โรงเรียนทั่วไป	56
4,010	130082	บ้านห้วยม่วง	สพป.เชียงใหม่ เขต 6	โรงเรียนทั่วไป	51
4,011	130083	ปากกล้วยพัฒนา	สพป.เชียงใหม่ เขต 6	โรงเรียนทั่วไป	130
4,012	130282	บ้านสามสบ	สพป.เชียงใหม่ เขต 6	โรงเรียนทั่วไป	42
4,013	130283	บ้านผานัง	สพป.เชียงใหม่ เขต 6	โรงเรียนทั่วไป	85
4,014	130288	บ้านอมเม็ง	สพป.เชียงใหม่ เขต 6	โรงเรียนทั่วไป	95
4,015	130289	ออป.13	สพป.เชียงใหม่ เขต 6	โรงเรียนทั่วไป	257
4,016	130291	บ้านอมชูด	สพป.เชียงใหม่ เขต 6	โรงเรียนทั่วไป	21
4,017	130292	บ้านกองแขก สาขาบ้านแม่หลุ	สพป.เชียงใหม่ เขต 6	โรงเรียนทั่วไป	61
4,018	130293	บ้านโม่หลวง สาขาบ้านแม่อมลานใน	สพป.เชียงใหม่ เขต 6	โรงเรียนทั่วไป	16
4,019	130294	บ้านแม่ชา	สพป.เชียงใหม่ เขต 6	โรงเรียนทั่วไป	161
4,020	130295	บ้านแม่หอย	สพป.เชียงใหม่ เขต 6	โรงเรียนทั่วไป	52
4,021	130296	บ้านแม่มุ	สพป.เชียงใหม่ เขต 6	โรงเรียนทั่วไป	93
4,022	130297	บ้านแม่เอาะ	สพป.เชียงใหม่ เขต 6	โรงเรียนทั่วไป	122
4,023	130299	บ้านแม่มะลือ	สพป.เชียงใหม่ เขต 6	โรงเรียนทั่วไป	62
4,024	130300	บ้านแม่วาก	สพป.เชียงใหม่ เขต 6	โรงเรียนทั่วไป	39
4,025	130301	บ้านสบวาก	สพป.เชียงใหม่ เขต 6	โรงเรียนทั่วไป	50
4,026	130302	บ้านนากลาง	สพป.เชียงใหม่ เขต 6	โรงเรียนทั่วไป	79
4,027	130303	บ้านนาฮ่อง	สพป.เชียงใหม่ เขต 6	โรงเรียนทั่วไป	188
4,028	130305	บ้านนากลาง สาขาห้วยผักกูด	สพป.เชียงใหม่ เขต 6	โรงเรียนทั่วไป	75
4,029	130306	บ้านสองธาร	สพป.เชียงใหม่ เขต 6	โรงเรียนทั่วไป	99
4,030	130308	หลวงพัฒนาบ้านพุย	สพป.เชียงใหม่ เขต 6	โรงเรียนทั่วไป	165
4,031	130309	บ้านแม่ตุม	สพป.เชียงใหม่ เขต 6	โรงเรียนทั่วไป	47
4,032	130310	บ้านเฮาวิทยา	สพป.เชียงใหม่ เขต 6	โรงเรียนทั่วไป	45
4,033	130311	บ้านแปะสามัคคี	สพป.เชียงใหม่ เขต 6	โรงเรียนทั่วไป	60
4,034	130312	บ้านแม่แฮใต้	สพป.เชียงใหม่ เขต 6	โรงเรียนทั่วไป	138
4,035	130314	บ้านแม่ทงนางหลวง	สพป.เชียงใหม่ เขต 6	โรงเรียนทั่วไป	177
4,036	130315	บ้านขุนแม่นาย	สพป.เชียงใหม่ เขต 6	โรงเรียนทั่วไป	56
4,037	130316	บ้านพุย สาขาพุยใต้	สพป.เชียงใหม่ เขต 6	โรงเรียนทั่วไป	27
4,038	130318	บ้านแม่ศึก (มูลนิธิธรรมมาภิรักษ์อุบลรัตน์ที่ ๒)	สพป.เชียงใหม่ เขต 6	โรงเรียนทั่วไป	82
4,039	130322	บ้านทัพ	สพป.เชียงใหม่ เขต 6	โรงเรียนทั่วไป	90
4,040	130324	บ้านผาละปี	สพป.เชียงใหม่ เขต 6	โรงเรียนทั่วไป	75
4,041	130327	บ้านขุนแม่รวม	สพป.เชียงใหม่ เขต 6	โรงเรียนทั่วไป	188
4,042	130328	บ้านสบแม่รวม	สพป.เชียงใหม่ เขต 6	โรงเรียนทั่วไป	52
4,043	130329	บ้านห้วยปู สาขาแม่ตะละใต้	สพป.เชียงใหม่ เขต 6	โรงเรียนทั่วไป	12
4,044	130330	บ้านห้วยผา	สพป.เชียงใหม่ เขต 6	โรงเรียนทั่วไป	50
4,045	130331	บ้านปางลุ่ม สาขาแม่สะตือบ	สพป.เชียงใหม่ เขต 6	โรงเรียนทั่วไป	67
4,046	130332	บ้านปางเกี้ยว	สพป.เชียงใหม่ เขต 6	โรงเรียนทั่วไป	327
4,047	130333	บ้านทุ่งยาว	สพป.เชียงใหม่ เขต 6	โรงเรียนทั่วไป	149
4,048	130334	บ้านต่อเรือ	สพป.เชียงใหม่ เขต 6	โรงเรียนทั่วไป	24
4,049	130335	ชุมชนบ้านช่างเคิ่ง	สพป.เชียงใหม่ เขต 6	โรงเรียนทั่วไป	159
4,050	130337	บ้านแม่ปาน	สพป.เชียงใหม่ เขต 6	โรงเรียนทั่วไป	136

จำนวนโรงเรียนที่มีนักเรียนตั้งแต่ 1 คนขึ้นไป จากระบบ DMC ณ วันที่ 25 มิถุนายน 2564

สำนักนโยบายและแผนการศึกษาขั้นพื้นฐาน

กลุ่มที่ 1 กลุ่มโรงเรียนทั่วไปและโรงเรียน Stand Alone

ลำดับ	รหัส OBEC 6 หลัก	โรงเรียน	สพท.	กลุ่มโรงเรียน	จำนวน นักเรียน 25 มิ.ย.64
4,051	130338	อินทนนท์วิทยา	สพป.เชียงใหม่ เขต 6	โรงเรียนทั่วไป	146
4,052	130339	บ้านเนินวิทยา	สพป.เชียงใหม่ เขต 6	โรงเรียนทั่วไป	121
4,053	130340	สามัคคีสันม่วง	สพป.เชียงใหม่ เขต 6	โรงเรียนทั่วไป	221
4,054	130343	บ้านห้วยปู	สพป.เชียงใหม่ เขต 6	โรงเรียนทั่วไป	85
4,055	130346	บ้านแม่ตะละเหนือ	สพป.เชียงใหม่ เขต 6	โรงเรียนทั่วไป	43
4,056	130347	บ้านห้วยยา	สพป.เชียงใหม่ เขต 6	โรงเรียนทั่วไป	132
4,057	130348	บ้านแม่แดดน้อย สาขาตงสามหมื่น	สพป.เชียงใหม่ เขต 6	โรงเรียนทั่วไป	187
4,058	130349	บ้านแม่แฮเหนือ สาขาแม่แจ๊ะ	สพป.เชียงใหม่ เขต 6	โรงเรียนทั่วไป	101
4,059	130350	บ้านจันทร์ สาขาแจ่มน้อย	สพป.เชียงใหม่ เขต 6	โรงเรียนทั่วไป	52
4,060	130534	บ้านแม่ตะละ	สพป.เชียงใหม่ เขต 6	โรงเรียนทั่วไป	241
4,061	131062	บ้านทุ่งแก สาขาบ้านแม่แอบ	สพป.เชียงใหม่ เขต 6	โรงเรียนทั่วไป	133
4,062	140159	บ้านแหลม	สพป.ตรัง เขต 1	Stand alone	66
4,063	140004	บ้านบางยาง	สพป.ตรัง เขต 1	โรงเรียนทั่วไป	155
4,064	140009	วัดนิคมประทีป	สพป.ตรัง เขต 1	โรงเรียนทั่วไป	154
4,065	140010	วัดสาริการาม	สพป.ตรัง เขต 1	โรงเรียนทั่วไป	59
4,066	140015	บ้านโคกชะแฉ่ง	สพป.ตรัง เขต 1	โรงเรียนทั่วไป	131
4,067	140018	บ้านนาป้อ	สพป.ตรัง เขต 1	โรงเรียนทั่วไป	142
4,068	140021	อนุบาลตรัง	สพป.ตรัง เขต 1	โรงเรียนทั่วไป	1,731
4,069	140026	วัดโพธาราม	สพป.ตรัง เขต 1	โรงเรียนทั่วไป	101
4,070	140027	บ้านหนองเรี่ย	สพป.ตรัง เขต 1	โรงเรียนทั่วไป	75
4,071	140030	บ้านห้วยไทร	สพป.ตรัง เขต 1	โรงเรียนทั่วไป	98
4,072	140031	วัดน้ำมุด	สพป.ตรัง เขต 1	โรงเรียนทั่วไป	129
4,073	140033	บ้านทุ่งนา(เมือง)	สพป.ตรัง เขต 1	โรงเรียนทั่วไป	150
4,074	140034	บ้านเขาหลัก	สพป.ตรัง เขต 1	โรงเรียนทั่วไป	65
4,075	140035	บ้านด่าน	สพป.ตรัง เขต 1	โรงเรียนทั่วไป	40
4,076	140036	บ้านห้วยเร้ง	สพป.ตรัง เขต 1	โรงเรียนทั่วไป	84
4,077	140037	บ้านปากห้วย	สพป.ตรัง เขต 1	โรงเรียนทั่วไป	67
4,078	140040	วัดศรีสุวรรณาราม	สพป.ตรัง เขต 1	โรงเรียนทั่วไป	134
4,079	140043	วัดไพรสมณฑ์	สพป.ตรัง เขต 1	โรงเรียนทั่วไป	132
4,080	140046	บ้านปากโพ	สพป.ตรัง เขต 1	โรงเรียนทั่วไป	11
4,081	140047	บ้านกลางนา	สพป.ตรัง เขต 1	โรงเรียนทั่วไป	56
4,082	140052	บ้านควนสระแก้ว	สพป.ตรัง เขต 1	โรงเรียนทั่วไป	48
4,083	140153	บ้านท่าข้าม	สพป.ตรัง เขต 1	โรงเรียนทั่วไป	73
4,084	140154	บ้านหยงสตาร์	สพป.ตรัง เขต 1	โรงเรียนทั่วไป	120
4,085	140155	ทุ่งรวงทอง	สพป.ตรัง เขต 1	โรงเรียนทั่วไป	70
4,086	140157	บ้านทอนทาน	สพป.ตรัง เขต 1	โรงเรียนทั่วไป	83
4,087	140163	บ้านหนองยายแม่มี	สพป.ตรัง เขต 1	โรงเรียนทั่วไป	149
4,088	140164	บ้านบางคว้น	สพป.ตรัง เขต 1	โรงเรียนทั่วไป	159
4,089	140165	วัดควนวิไล	สพป.ตรัง เขต 1	โรงเรียนทั่วไป	53
4,090	140167	บ้านป่าแก่	สพป.ตรัง เขต 1	โรงเรียนทั่วไป	74
4,091	140169	บ้านหนองหัว	สพป.ตรัง เขต 1	โรงเรียนทั่วไป	146
4,092	140171	บ้านทุ่งมะขามป้อม	สพป.ตรัง เขต 1	โรงเรียนทั่วไป	136
4,093	140172	หนองฝักขี้ด	สพป.ตรัง เขต 1	โรงเรียนทั่วไป	35
4,094	140173	บ้านหนองไต้ะ	สพป.ตรัง เขต 1	โรงเรียนทั่วไป	60
4,095	140175	บ้านทุ่งปาดัน	สพป.ตรัง เขต 1	โรงเรียนทั่วไป	93

จำนวนโรงเรียนที่มีนักเรียนตั้งแต่ 1 คนขึ้นไป จากระบบ DMC ณ วันที่ 25 มิถุนายน 2564

สำนักนโยบายและแผนการศึกษาขั้นพื้นฐาน

กลุ่มที่ 1 กลุ่มโรงเรียนทั่วไปและโรงเรียน Stand Alone

ลำดับ	รหัส OBEC 6 หลัก	โรงเรียน	สพท.	กลุ่มโรงเรียน	จำนวนนักเรียน 25 มิ.ย.64
4,096	140176	บ้านเขาติง	สพป.ตรัง เขต 1	โรงเรียนทั่วไป	120
4,097	140178	บ้านหินคอกควาย	สพป.ตรัง เขต 1	โรงเรียนทั่วไป	139
4,098	140179	บ้านหัวควน	สพป.ตรัง เขต 1	โรงเรียนทั่วไป	51
4,099	140180	บ้านวังศิลา	สพป.ตรัง เขต 1	โรงเรียนทั่วไป	93
4,100	140181	บ้านสุโสะ	สพป.ตรัง เขต 1	โรงเรียนทั่วไป	15
4,101	140182	บ้านท่าคลอง	สพป.ตรัง เขต 1	โรงเรียนทั่วไป	53
4,102	140183	ทุ่งโทรทอง	สพป.ตรัง เขต 1	โรงเรียนทั่วไป	52
4,103	140186	บ้านลำคลอง	สพป.ตรัง เขต 1	โรงเรียนทั่วไป	146
4,104	140187	บ้านลำลอกเหนือ	สพป.ตรัง เขต 1	โรงเรียนทั่วไป	96
4,105	140188	บ้านหาดเลา	สพป.ตรัง เขต 1	โรงเรียนทั่วไป	130
4,106	140189	บ้านหนองเจ็ดบาท	สพป.ตรัง เขต 1	โรงเรียนทั่วไป	98
4,107	140191	บ้านนาทุ่ง	สพป.ตรัง เขต 1	โรงเรียนทั่วไป	177
4,108	140193	บ้านควนไม้ดำ	สพป.ตรัง เขต 1	โรงเรียนทั่วไป	99
4,109	140221	วัดโหละคล้า	สพป.ตรัง เขต 1	โรงเรียนทั่วไป	61
4,110	140223	บ้านยูงงาม	สพป.ตรัง เขต 1	โรงเรียนทั่วไป	51
4,111	140224	วัดควนนิมิตศิลา	สพป.ตรัง เขต 1	โรงเรียนทั่วไป	98
4,112	140226	บ้านลำพิกุล	สพป.ตรัง เขต 1	โรงเรียนทั่วไป	231
4,113	140227	บ้านทอนพลา	สพป.ตรัง เขต 1	โรงเรียนทั่วไป	68
4,114	140231	บ้านห้วยด้วน	สพป.ตรัง เขต 1	โรงเรียนทั่วไป	72
4,115	140232	บ้านโนควน	สพป.ตรัง เขต 1	โรงเรียนทั่วไป	127
4,116	140233	บ้านทุ่งศาลา	สพป.ตรัง เขต 1	โรงเรียนทั่วไป	66
4,117	140234	บ้านโพรงจระเข้	สพป.ตรัง เขต 1	โรงเรียนทั่วไป	115
4,118	140238	วัดหนองเป็ด	สพป.ตรัง เขต 1	โรงเรียนทั่วไป	101
4,119	140239	บ้านหนองขุมแสง	สพป.ตรัง เขต 1	โรงเรียนทั่วไป	48
4,120	140240	บ้านคลองทรายขาว	สพป.ตรัง เขต 1	โรงเรียนทั่วไป	44
4,121	140241	บ้านทุ่งนา(ย่านตาขาว)	สพป.ตรัง เขต 1	โรงเรียนทั่วไป	37
4,122	140243	บ้านเขาไม้แก้ว	สพป.ตรัง เขต 1	โรงเรียนทั่วไป	75
4,123	140244	บ้านควนเคี่ยม	สพป.ตรัง เขต 1	โรงเรียนทั่วไป	55
4,124	140245	บ้านควนยาง	สพป.ตรัง เขต 1	โรงเรียนทั่วไป	148
4,125	140246	บ้านควนยวน	สพป.ตรัง เขต 1	โรงเรียนทั่วไป	122
4,126	140252	บ้านทุ่งเกาะฉนวน	สพป.ตรัง เขต 1	โรงเรียนทั่วไป	55
4,127	140253	บ้านคลองปะเหลียน	สพป.ตรัง เขต 1	โรงเรียนทั่วไป	82
4,128	140254	บ้านท่าบันได	สพป.ตรัง เขต 1	โรงเรียนทั่วไป	102
4,129	140256	บ้านควนโพธิ์	สพป.ตรัง เขต 1	โรงเรียนทั่วไป	191
4,130	140257	บ้านนายายหม่อม	สพป.ตรัง เขต 1	โรงเรียนทั่วไป	81
4,131	140258	บ้านควนอินทนิงาม	สพป.ตรัง เขต 1	โรงเรียนทั่วไป	150
4,132	140260	บ้านนาหิน	สพป.ตรัง เขต 1	โรงเรียนทั่วไป	93
4,133	140262	บ้านหนองชวด	สพป.ตรัง เขต 1	โรงเรียนทั่วไป	56
4,134	140283	วัดจอมไตร	สพป.ตรัง เขต 1	โรงเรียนทั่วไป	134
4,135	140286	โทรงาม	สพป.ตรัง เขต 1	โรงเรียนทั่วไป	88
4,136	140288	วัดธรรมาราม	สพป.ตรัง เขต 1	โรงเรียนทั่วไป	198
4,137	140289	บ้านเกาะปุด	สพป.ตรัง เขต 1	โรงเรียนทั่วไป	125
4,138	140293	วัดนางประหลาด	สพป.ตรัง เขต 1	โรงเรียนทั่วไป	143
4,139	140294	บ้านไร่หลวง	สพป.ตรัง เขต 1	โรงเรียนทั่วไป	122
4,140	140296	บ้านหนองยวน	สพป.ตรัง เขต 1	โรงเรียนทั่วไป	104

จำนวนโรงเรียนที่มีนักเรียนตั้งแต่ 1 คนขึ้นไป จากระบบ DMC ณ วันที่ 25 มิถุนายน 2564

สำนักนโยบายและแผนการศึกษาขั้นพื้นฐาน

กลุ่มที่ 1 กลุ่มโรงเรียนทั่วไปและโรงเรียน Stand Alone

ลำดับ	รหัส OBEC 6 หลัก	โรงเรียน	สพท.	กลุ่มโรงเรียน	จำนวนนักเรียน 25 มิ.ย.64
4,141	140297	บ้านทุ่งส้มป่อย	สพท.ตรัง เขต 1	โรงเรียนทั่วไป	63
4,142	140298	บ้านคลองลำปริง	สพท.ตรัง เขต 1	โรงเรียนทั่วไป	110
4,143	140299	บ้านช่อง	สพท.ตรัง เขต 1	โรงเรียนทั่วไป	69
4,144	140301	บ้านห้วยลึก	สพท.ตรัง เขต 1	โรงเรียนทั่วไป	133
4,145	140320	หาดสำราญ	สพท.ตรัง เขต 1	โรงเรียนทั่วไป	86
4,146	140322	บ้านปากปรน	สพท.ตรัง เขต 1	โรงเรียนทั่วไป	153
4,147	140323	วัดปากปรน	สพท.ตรัง เขต 1	โรงเรียนทั่วไป	136
4,148	140324	บ้านบกหัก	สพท.ตรัง เขต 1	โรงเรียนทั่วไป	94
4,149	140326	บ้านทุ่งกอ	สพท.ตรัง เขต 1	โรงเรียนทั่วไป	138
4,150	140327	บ้านตะเสะ	สพท.ตรัง เขต 1	โรงเรียนทั่วไป	153
4,151	140329	บ้านโคกรัก	สพท.ตรัง เขต 1	โรงเรียนทั่วไป	156
4,152	140067	บ้านเกาะลิบง	สพท.ตรัง เขต 2	Stand alone	128
4,153	140053	บ้านคลองชีล้อม	สพท.ตรัง เขต 2	โรงเรียนทั่วไป	53
4,154	140054	บ้านปาเต	สพท.ตรัง เขต 2	โรงเรียนทั่วไป	33
4,155	140057	บ้านป่าเตียว	สพท.ตรัง เขต 2	โรงเรียนทั่วไป	72
4,156	140058	บ้านตะเคียนหลบฟ้า	สพท.ตรัง เขต 2	โรงเรียนทั่วไป	84
4,157	140059	บ้านไร่ใหญ่	สพท.ตรัง เขต 2	โรงเรียนทั่วไป	50
4,158	140060	บ้านควนตุงกู	สพท.ตรัง เขต 2	โรงเรียนทั่วไป	80
4,159	140063	บ้านน้ำราบ	สพท.ตรัง เขต 2	โรงเรียนทั่วไป	112
4,160	140066	บ้านท่าโต๊ะเมฆ	สพท.ตรัง เขต 2	โรงเรียนทั่วไป	104
4,161	140069	บ้านหาดยาว	สพท.ตรัง เขต 2	โรงเรียนทั่วไป	57
4,162	140070	บ้านบาตูปูเต๊ะ สาขาบ้านหลังเขา	สพท.ตรัง เขต 2	โรงเรียนทั่วไป	13
4,163	140071	บ้านมดตะนอย	สพท.ตรัง เขต 2	โรงเรียนทั่วไป	137
4,164	140072	บ้านพระม่วง	สพท.ตรัง เขต 2	โรงเรียนทั่วไป	102
4,165	140073	บ้านแหลม	สพท.ตรัง เขต 2	โรงเรียนทั่วไป	72
4,166	140076	วัดสิหราชูร์ศรีธา	สพท.ตรัง เขต 2	โรงเรียนทั่วไป	122
4,167	140080	บ้านย่านซื่อ	สพท.ตรัง เขต 2	โรงเรียนทั่วไป	33
4,168	140083	บ้านบางเตา	สพท.ตรัง เขต 2	โรงเรียนทั่วไป	58
4,169	140087	บ้านท่าบับ	สพท.ตรัง เขต 2	โรงเรียนทั่วไป	101
4,170	140094	บ้านพรุใหญ่	สพท.ตรัง เขต 2	โรงเรียนทั่วไป	122
4,171	140097	บ้านน้ำฉา	สพท.ตรัง เขต 2	โรงเรียนทั่วไป	49
4,172	140099	บ้านซา	สพท.ตรัง เขต 2	โรงเรียนทั่วไป	141
4,173	140102	บ้านควนอารี	สพท.ตรัง เขต 2	โรงเรียนทั่วไป	108
4,174	140103	บ้านทุ่งยางงาม	สพท.ตรัง เขต 2	โรงเรียนทั่วไป	118
4,175	140106	บ้านหนองปรือ	สพท.ตรัง เขต 2	โรงเรียนทั่วไป	96
4,176	140109	บ้านท่ามะปราง	สพท.ตรัง เขต 2	โรงเรียนทั่วไป	73
4,177	140111	บ้านลำพะ	สพท.ตรัง เขต 2	โรงเรียนทั่วไป	98
4,178	140116	บ้านเขากอบ	สพท.ตรัง เขต 2	โรงเรียนทั่วไป	283
4,179	140118	บ้านหนองราโพ	สพท.ตรัง เขต 2	โรงเรียนทั่วไป	90
4,180	140121	บ้านควนเลียบ	สพท.ตรัง เขต 2	โรงเรียนทั่วไป	146
4,181	140122	บ้านวังหลาม	สพท.ตรัง เขต 2	โรงเรียนทั่วไป	209
4,182	140123	วัดเขา	สพท.ตรัง เขต 2	โรงเรียนทั่วไป	165
4,183	140125	บ้านโสมมะม่วง	สพท.ตรัง เขต 2	โรงเรียนทั่วไป	104
4,184	140127	วัดศรีรัตนาราม	สพท.ตรัง เขต 2	โรงเรียนทั่วไป	140
4,185	140128	บ้านห้วยน้ำเย็น	สพท.ตรัง เขต 2	โรงเรียนทั่วไป	63

จำนวนโรงเรียนที่มีนักเรียนตั้งแต่ 1 คนขึ้นไป จากระบบ DMC ณ วันที่ 25 มิถุนายน 2564

สำนักนโยบายและแผนการศึกษาขั้นพื้นฐาน

กลุ่มที่ 1 กลุ่มโรงเรียนทั่วไปและโรงเรียน Stand Alone

ลำดับ	รหัส OBEC 6 หลัก	โรงเรียน	สพท.	กลุ่มโรงเรียน	จำนวน นักเรียน 25 มิ.ย.64
4,186	140132	วัดสิทธิโชค	สพท.ตรัง เขต 2	โรงเรียนทั่วไป	46
4,187	140135	บ้านน้ำพราย	สพท.ตรัง เขต 2	โรงเรียนทั่วไป	64
4,188	140138	วัดปากแจ่ม	สพท.ตรัง เขต 2	โรงเรียนทั่วไป	31
4,189	140139	วัดไตรสามัคคี	สพท.ตรัง เขต 2	โรงเรียนทั่วไป	428
4,190	140140	บ้านเขาพรุเสม็ด	สพท.ตรัง เขต 2	โรงเรียนทั่วไป	85
4,191	140143	บ้านควนพญา	สพท.ตรัง เขต 2	โรงเรียนทั่วไป	153
4,192	140146	วัดนาวง	สพท.ตรัง เขต 2	โรงเรียนทั่วไป	147
4,193	140147	บ้านเหนือคลอง	สพท.ตรัง เขต 2	โรงเรียนทั่วไป	83
4,194	140149	บ้านปากอ	สพท.ตรัง เขต 2	โรงเรียนทั่วไป	80
4,195	140150	บ้านไสป้อ	สพท.ตรัง เขต 2	โรงเรียนทั่วไป	68
4,196	140194	บ้านเขาไม้แก้ว	สพท.ตรัง เขต 2	โรงเรียนทั่วไป	66
4,197	140195	บ้านบางค่างควา	สพท.ตรัง เขต 2	โรงเรียนทั่วไป	140
4,198	140196	บ้านแหลมไทร	สพท.ตรัง เขต 2	โรงเรียนทั่วไป	191
4,199	140198	วัดเจริญร่มเมือง	สพท.ตรัง เขต 2	โรงเรียนทั่วไป	427
4,200	140199	บ้านโตน	สพท.ตรัง เขต 2	โรงเรียนทั่วไป	89
4,201	140201	บ้านพรุเคย	สพท.ตรัง เขต 2	โรงเรียนทั่วไป	116
4,202	140203	บ้านสายควน	สพท.ตรัง เขต 2	โรงเรียนทั่วไป	150
4,203	140205	บ้านกลิ้งกลอง	สพท.ตรัง เขต 2	โรงเรียนทั่วไป	112
4,204	140207	บ้านห้วยไทร	สพท.ตรัง เขต 2	โรงเรียนทั่วไป	68
4,205	140209	บ้านผมเด่น	สพท.ตรัง เขต 2	โรงเรียนทั่วไป	53
4,206	140210	บ้านห้วยต่อ	สพท.ตรัง เขต 2	โรงเรียนทั่วไป	249
4,207	140211	บ้านไร่ออก	สพท.ตรัง เขต 2	โรงเรียนทั่วไป	125
4,208	140212	บ้านกลางกลาง	สพท.ตรัง เขต 2	โรงเรียนทั่วไป	188
4,209	140214	บ้านคูหูน	สพท.ตรัง เขต 2	โรงเรียนทั่วไป	173
4,210	140215	บ้านไสตันวา	สพท.ตรัง เขต 2	โรงเรียนทั่วไป	132
4,211	140216	บ้านหัวหิน	สพท.ตรัง เขต 2	โรงเรียนทั่วไป	134
4,212	140217	บ้านพรุจูด	สพท.ตรัง เขต 2	โรงเรียนทั่วไป	91
4,213	140218	วัดไม้ฝาด	สพท.ตรัง เขต 2	โรงเรียนทั่วไป	122
4,214	140220	บ้านทุ่งขี้เหล็ก	สพท.ตรัง เขต 2	โรงเรียนทั่วไป	85
4,215	140264	บ้านเขาโอน	สพท.ตรัง เขต 2	โรงเรียนทั่วไป	74
4,216	140265	บ้านคลองโตน	สพท.ตรัง เขต 2	โรงเรียนทั่วไป	172
4,217	140266	บ้านจิจิก	สพท.ตรัง เขต 2	โรงเรียนทั่วไป	60
4,218	140268	บ้านทุ่งยาง	สพท.ตรัง เขต 2	โรงเรียนทั่วไป	74
4,219	140270	บ้านหนองคล้า	สพท.ตรัง เขต 2	โรงเรียนทั่วไป	132
4,220	140271	บ้านหน้าเขา	สพท.ตรัง เขต 2	โรงเรียนทั่วไป	51
4,221	140272	บ้านหลังเขา	สพท.ตรัง เขต 2	โรงเรียนทั่วไป	448
4,222	140273	บ้านช่องหาร	สพท.ตรัง เขต 2	โรงเรียนทั่วไป	105
4,223	140274	บ้านไชยภักดี	สพท.ตรัง เขต 2	โรงเรียนทั่วไป	302
4,224	140276	วัดน้ำฉ่า	สพท.ตรัง เขต 2	โรงเรียนทั่วไป	101
4,225	140277	บ้านโนนปง	สพท.ตรัง เขต 2	โรงเรียนทั่วไป	149
4,226	140278	บ้านบางคราม	สพท.ตรัง เขต 2	โรงเรียนทั่วไป	162
4,227	140279	บ้านบางพระ	สพท.ตรัง เขต 2	โรงเรียนทั่วไป	182
4,228	140280	สวนป่าประชาอุปถัมภ์	สพท.ตรัง เขต 2	โรงเรียนทั่วไป	99
4,229	140303	บ้านไร่ใหญ่	สพท.ตรัง เขต 2	โรงเรียนทั่วไป	61
4,230	140305	บ้านหนองม่วง	สพท.ตรัง เขต 2	โรงเรียนทั่วไป	85

จำนวนโรงเรียนที่มีนักเรียนตั้งแต่ 1 คนขึ้นไป จากระบบ DMC ณ วันที่ 25 มิถุนายน 2564

สำนักนโยบายและแผนการศึกษาขั้นพื้นฐาน

กลุ่มที่ 1 กลุ่มโรงเรียนทั่วไปและโรงเรียน Stand Alone

ลำดับ	รหัส OBEC 6 หลัก	โรงเรียน	สพท.	กลุ่มโรงเรียน	จำนวนนักเรียน 25 มิ.ย.64
4,231	140306	วัดเขาพระ	สพป.ตรัง เขต 2	โรงเรียนทั่วไป	128
4,232	140307	บ้านควนหนองกก	สพป.ตรัง เขต 2	โรงเรียนทั่วไป	68
4,233	140309	บ้านไทรบัว	สพป.ตรัง เขต 2	โรงเรียนทั่วไป	136
4,234	140310	บ้านควนหนองยาง	สพป.ตรัง เขต 2	โรงเรียนทั่วไป	50
4,235	140311	บ้านหนองบัวน้อย	สพป.ตรัง เขต 2	โรงเรียนทั่วไป	115
4,236	140312	บ้านลำช้าง	สพป.ตรัง เขต 2	โรงเรียนทั่วไป	138
4,237	140313	บ้านทุ่งสมอ	สพป.ตรัง เขต 2	โรงเรียนทั่วไป	60
4,238	140315	วัดถ้ำพระพุทธ	สพป.ตรัง เขต 2	โรงเรียนทั่วไป	121
4,239	140316	บ้านหนองศรีจันทร์	สพป.ตรัง เขต 2	โรงเรียนทั่วไป	208
4,240	140317	บ้านต้นไทร	สพป.ตรัง เขต 2	โรงเรียนทั่วไป	159
4,241	140318	บ้านโพธิ์น้อย	สพป.ตรัง เขต 2	โรงเรียนทั่วไป	85
4,242	150002	บ้านเปรี๊ตโน	สพป.ตราด	โรงเรียนทั่วไป	67
4,243	150003	บ้านแหลมพร้าว	สพป.ตราด	โรงเรียนทั่วไป	139
4,244	150004	วัดหนองคันทรง	สพป.ตราด	โรงเรียนทั่วไป	72
4,245	150007	วัดอ่าวใหญ่	สพป.ตราด	โรงเรียนทั่วไป	81
4,246	150008	คลองขวาง	สพป.ตราด	โรงเรียนทั่วไป	363
4,247	150010	บ้านทุ่งไถ่ดัก	สพป.ตราด	โรงเรียนทั่วไป	72
4,248	150014	วัดวิเวการาม (ศุกกิจวิบูลอุปถัมภ์)	สพป.ตราด	โรงเรียนทั่วไป	110
4,249	150021	วัดสะพานหิน	สพป.ตราด	โรงเรียนทั่วไป	180
4,250	150022	วัดแหลมกลัด	สพป.ตราด	โรงเรียนทั่วไป	99
4,251	150023	บ้านปากคลองน้ำเขียว	สพป.ตราด	โรงเรียนทั่วไป	13
4,252	150025	วัดสุวรรณมงคล	สพป.ตราด	โรงเรียนทั่วไป	93
4,253	150029	อนุบาลชุมชนวัดหนองบัว (รัตนวงศ์ราษฎร์บำรุง)	สพป.ตราด	โรงเรียนทั่วไป	149
4,254	150030	บ้านท่าประดู่	สพป.ตราด	โรงเรียนทั่วไป	103
4,255	150032	บ้านเนินตาแมว	สพป.ตราด	โรงเรียนทั่วไป	1
4,256	150033	บ้านสวนโน	สพป.ตราด	โรงเรียนทั่วไป	42
4,257	150034	วัดบุปผาราม (คุณวุฒิอุปถัมภ์) มิตรภาพที่ 100	สพป.ตราด	โรงเรียนทั่วไป	122
4,258	150035	วัดวัง (กิม-บุญอยู่ อุทิศ)	สพป.ตราด	โรงเรียนทั่วไป	141
4,259	150036	บ้านกลางเกลือ (รักเมืองไทย 3)	สพป.ตราด	โรงเรียนทั่วไป	380
4,260	150037	บ้านบางปรุง	สพป.ตราด	โรงเรียนทั่วไป	87
4,261	150039	บ้านโพรงตะเฒ่า (จันทร์ประสิทธิ์อนุเคราะห์)	สพป.ตราด	โรงเรียนทั่วไป	131
4,262	150041	วัดคลองซุด	สพป.ตราด	โรงเรียนทั่วไป	154
4,263	150047	บ้านห้วยพัฒนา	สพป.ตราด	โรงเรียนทั่วไป	69
4,264	150048	วัดซ้อ	สพป.ตราด	โรงเรียนทั่วไป	186
4,265	150050	บ้านเกษมสุข	สพป.ตราด	โรงเรียนทั่วไป	135
4,266	150052	บ้านเนินตะบก	สพป.ตราด	โรงเรียนทั่วไป	199
4,267	150053	บ้านมณฑล	สพป.ตราด	โรงเรียนทั่วไป	108
4,268	150055	วัดพนมพริก	สพป.ตราด	โรงเรียนทั่วไป	109
4,269	150057	บ้านหนองบัว	สพป.ตราด	โรงเรียนทั่วไป	154
4,270	150058	วัดดินแดง	สพป.ตราด	โรงเรียนทั่วไป	67
4,271	150059	วัดเสนาณรงค์	สพป.ตราด	โรงเรียนทั่วไป	91
4,272	150061	วัดประณีต	สพป.ตราด	โรงเรียนทั่วไป	132
4,273	150063	บ้านคลองศอก (เพิ่มประชากรราษฎร์อุปถัมภ์)	สพป.ตราด	โรงเรียนทั่วไป	103
4,274	150064	บ้านดงกลาง (ธนาคารกรุงเทพ ๓๑)	สพป.ตราด	โรงเรียนทั่วไป	257
4,275	150065	บ้านอ่างกะปอง	สพป.ตราด	โรงเรียนทั่วไป	136

จำนวนโรงเรียนที่มีนักเรียนตั้งแต่ 1 คนขึ้นไป จากระบบ DMC ณ วันที่ 25 มิถุนายน 2564

สำนักนโยบายและแผนการศึกษาขั้นพื้นฐาน

กลุ่มที่ 1 กลุ่มโรงเรียนทั่วไปและโรงเรียน Stand Alone

ลำดับ	รหัส OBEC 6 หลัก	โรงเรียน	สพท.	กลุ่มโรงเรียน	จำนวนนักเรียน 25 มิ.ย.64
4,276	150067	วัดท่าหาด	สพป.ตราด	โรงเรียนทั่วไป	70
4,277	150068	วัดสลัก	สพป.ตราด	โรงเรียนทั่วไป	63
4,278	150070	บ้านโคกทราย	สพป.ตราด	โรงเรียนทั่วไป	56
4,279	150071	บ้านคลองจาก	สพป.ตราด	โรงเรียนทั่วไป	348
4,280	150073	บ้านเนินตาล	สพป.ตราด	โรงเรียนทั่วไป	367
4,281	150074	บ้านหาดเล็ก	สพป.ตราด	โรงเรียนทั่วไป	127
4,282	150075	บ้านคลองมะนาว	สพป.ตราด	โรงเรียนทั่วไป	142
4,283	150076	บ้านตาหนึก	สพป.ตราด	โรงเรียนทั่วไป	86
4,284	150078	บ้านหนองม่วง	สพป.ตราด	โรงเรียนทั่วไป	88
4,285	150079	วัดห้วงโสม	สพป.ตราด	โรงเรียนทั่วไป	83
4,286	150080	คีรีศรีสาครวิทยา	สพป.ตราด	โรงเรียนทั่วไป	312
4,287	150081	บ้านจัดสรร	สพป.ตราด	โรงเรียนทั่วไป	110
4,288	150082	บ้านปะอา	สพป.ตราด	โรงเรียนทั่วไป	269
4,289	150083	บ้านมะนาว	สพป.ตราด	โรงเรียนทั่วไป	90
4,290	150087	อัมพรจินตกานนท์	สพป.ตราด	โรงเรียนทั่วไป	130
4,291	150088	ชุมชนบ้านตากแว้ง	สพป.ตราด	โรงเรียนทั่วไป	115
4,292	150089	ชุมชนวัดบ่อไร่	สพป.ตราด	โรงเรียนทั่วไป	338
4,293	150090	ไทยรัฐวิทยา ๔๔ (บ้านนันทรี)	สพป.ตราด	โรงเรียนทั่วไป	129
4,294	150092	บ้านคลองแอง	สพป.ตราด	โรงเรียนทั่วไป	111
4,295	150093	บ้านค่านชุมพล	สพป.ตราด	โรงเรียนทั่วไป	107
4,296	150094	บ้านปะเตา	สพป.ตราด	โรงเรียนทั่วไป	131
4,297	150101	บ้านเนินดินแดง	สพป.ตราด	โรงเรียนทั่วไป	80
4,298	150103	วัดแหลมมะขาม (กัลยาณกิตติวิทยา)	สพป.ตราด	โรงเรียนทั่วไป	22
4,299	150104	วัดแหลมมะขาม สาขาบ้านแหลมทองกลาง	สพป.ตราด	โรงเรียนทั่วไป	64
4,300	150105	ชุมชนวัดบางกระดาน (สวนราษฎร์บำรุง)	สพป.ตราด	โรงเรียนทั่วไป	172
4,301	150108	บ้านอ่าวตาลคู่	สพป.ตราด	โรงเรียนทั่วไป	11
4,302	150109	วัดทองธรรมชาติ	สพป.ตราด	โรงเรียนทั่วไป	18
4,303	150110	วัดบางปิดบน	สพป.ตราด	โรงเรียนทั่วไป	8
4,304	150114	บ้านอ่าวพร้าว	สพป.ตราด	โรงเรียนทั่วไป	48
4,305	150115	อนุบาลเกาะกูด	สพป.ตราด	โรงเรียนทั่วไป	120
4,306	150117	บ้านบางเข้า	สพป.ตราด	โรงเรียนทั่วไป	116
4,307	150118	อนุบาลเกาะช้าง	สพป.ตราด	โรงเรียนทั่วไป	151
4,308	150120	วัดวิชคามคชทวีป	สพป.ตราด	โรงเรียนทั่วไป	82
4,309	160041	บ้านห้วยเหลียง	สพป.ตาก เขต 1	Stand alone	130
4,310	160075	ศูนย์ห้วยตากพัฒนาศึกษา	สพป.ตาก เขต 1	Stand alone	557
4,311	160078	บ้านสันป่าปวย	สพป.ตาก เขต 1	Stand alone	25
4,312	160079	บ้านโสมง	สพป.ตาก เขต 1	Stand alone	26
4,313	160080	บ้านอุมวาบ	สพป.ตาก เขต 1	Stand alone	42
4,314	160263	บ้านวังน้ำเย็น	สพป.ตาก เขต 1	Stand alone	194
4,315	160264	บ้านศรีศรีรักษ์	สพป.ตาก เขต 1	Stand alone	140
4,316	160003	ชุมชนบ้านไม้งาม	สพป.ตาก เขต 1	โรงเรียนทั่วไป	31
4,317	160004	บ้านวังม่วง	สพป.ตาก เขต 1	โรงเรียนทั่วไป	20
4,318	160006	บ้านลานห้วยเตือ	สพป.ตาก เขต 1	โรงเรียนทั่วไป	156
4,319	160007	บ้านตลุกป่าตาล	สพป.ตาก เขต 1	โรงเรียนทั่วไป	41
4,320	160009	บ้านหนองนกปีกกา	สพป.ตาก เขต 1	โรงเรียนทั่วไป	225

จำนวนโรงเรียนที่มีนักเรียนตั้งแต่ 1 คนขึ้นไป จากระบบ DMC ณ วันที่ 25 มิถุนายน 2564

สำนักนโยบายและแผนการศึกษาขั้นพื้นฐาน

กลุ่มที่ 1 กลุ่มโรงเรียนทั่วไปและโรงเรียน Stand Alone

ลำดับ	รหัส OBEC 6 หลัก	โรงเรียน	สพท.	กลุ่มโรงเรียน	จำนวน นักเรียน 25 มิ.ย.64
4,321	160010	บ้านหนองกระทุ่ม	สพท.ตาก เขต 1	โรงเรียนทั่วไป	89
4,322	160012	บ้านโพรงตะเข้	สพท.ตาก เขต 1	โรงเรียนทั่วไป	48
4,323	160013	บ้านวังประจบ	สพท.ตาก เขต 1	โรงเรียนทั่วไป	118
4,324	160015	หนองเสือพิทยาคม	สพท.ตาก เขต 1	โรงเรียนทั่วไป	221
4,325	160017	บ้านสะแกเครือ	สพท.ตาก เขต 1	โรงเรียนทั่วไป	126
4,326	160018	บ้านลานเต็ง	สพท.ตาก เขต 1	โรงเรียนทั่วไป	53
4,327	160019	บ้านหนองร่ม	สพท.ตาก เขต 1	โรงเรียนทั่วไป	173
4,328	160020	บ้านชะลาตระฮัง	สพท.ตาก เขต 1	โรงเรียนทั่วไป	150
4,329	160021	ทรัพย์สมบูรณ์พิทยาคม	สพท.ตาก เขต 1	โรงเรียนทั่วไป	289
4,330	160022	บ้านคลองสัก	สพท.ตาก เขต 1	โรงเรียนทั่วไป	24
4,331	160023	อนุบาลบ้านบ่อไม้หว้า	สพท.ตาก เขต 1	โรงเรียนทั่วไป	318
4,332	160026	บ้านเนินมะสั่น	สพท.ตาก เขต 1	โรงเรียนทั่วไป	90
4,333	160028	ชุมชนบ้านวังหิน	สพท.ตาก เขต 1	โรงเรียนทั่วไป	16
4,334	160031	บ้านเกาะอ้ายด้วน	สพท.ตาก เขต 1	โรงเรียนทั่วไป	70
4,335	160032	บ้านน้ำด้วน	สพท.ตาก เขต 1	โรงเรียนทั่วไป	39
4,336	160034	บ้านหนองบัวใต้	สพท.ตาก เขต 1	โรงเรียนทั่วไป	21
4,337	160036	บ้านท่าเล่า	สพท.ตาก เขต 1	โรงเรียนทั่วไป	54
4,338	160038	บ้านลานสาง	สพท.ตาก เขต 1	โรงเรียนทั่วไป	77
4,339	160039	บ้านหนองแหม	สพท.ตาก เขต 1	โรงเรียนทั่วไป	14
4,340	160040	บ้านห้วยนึ่ง	สพท.ตาก เขต 1	โรงเรียนทั่วไป	7
4,341	160044	เด่นวิทยา	สพท.ตาก เขต 1	โรงเรียนทั่วไป	12
4,342	160045	วัดปากห้วยไม้งาม	สพท.ตาก เขต 1	โรงเรียนทั่วไป	54
4,343	160048	อนุบาลรอดบำรุง	สพท.ตาก เขต 1	โรงเรียนทั่วไป	120
4,344	160049	ประชาพัฒนา	สพท.ตาก เขต 1	โรงเรียนทั่วไป	17
4,345	160050	บ้านวังไม้ส้าน	สพท.ตาก เขต 1	โรงเรียนทั่วไป	51
4,346	160051	บ้านปากวัง	สพท.ตาก เขต 1	โรงเรียนทั่วไป	66
4,347	160052	เสริมปัญญา	สพท.ตาก เขต 1	โรงเรียนทั่วไป	7
4,348	160053	บ้านเกาะลาน	สพท.ตาก เขต 1	โรงเรียนทั่วไป	25
4,349	160055	บ้านห้วยแม่บอน	สพท.ตาก เขต 1	โรงเรียนทั่วไป	75
4,350	160057	บ้านสันกลาง	สพท.ตาก เขต 1	โรงเรียนทั่วไป	6
4,351	160058	บ้านยางโองนอก	สพท.ตาก เขต 1	โรงเรียนทั่วไป	89
4,352	160059	ยางโองน้ำวิทยาคม	สพท.ตาก เขต 1	โรงเรียนทั่วไป	178
4,353	160060	เด่นไม้ซุงวิทยาคม	สพท.ตาก เขต 1	โรงเรียนทั่วไป	131
4,354	160061	บ้านหนองชะลาบ	สพท.ตาก เขต 1	โรงเรียนทั่วไป	2
4,355	160062	วัดพระธาตุน้อย	สพท.ตาก เขต 1	โรงเรียนทั่วไป	30
4,356	160064	บ้านตากประถมวิทยา	สพท.ตาก เขต 1	โรงเรียนทั่วไป	430
4,357	160065	ศรีวิทยา	สพท.ตาก เขต 1	โรงเรียนทั่วไป	72
4,358	160066	ชูวิราชราษฎร์	สพท.ตาก เขต 1	โรงเรียนทั่วไป	123
4,359	160068	บ้านแม่พะยวบ	สพท.ตาก เขต 1	โรงเรียนทั่วไป	63
4,360	160069	บ้านคางยาง	สพท.ตาก เขต 1	โรงเรียนทั่วไป	56
4,361	160071	บ้านฉลอม	สพท.ตาก เขต 1	โรงเรียนทั่วไป	25
4,362	160073	บ้านใหม่	สพท.ตาก เขต 1	โรงเรียนทั่วไป	75
4,363	160076	เขื่อนภูมิพล	สพท.ตาก เขต 1	โรงเรียนทั่วไป	309
4,364	160077	อนุบาลบ้านท่าปุย	สพท.ตาก เขต 1	โรงเรียนทั่วไป	253
4,365	160082	บ้านวังไคร้มิตรภาพที่ 102	สพท.ตาก เขต 1	โรงเรียนทั่วไป	85

จำนวนโรงเรียนที่มีนักเรียนตั้งแต่ 1 คนขึ้นไป จากระบบ DMC ณ วันที่ 25 มิถุนายน 2564

สำนักนโยบายและแผนการศึกษาขั้นพื้นฐาน

กลุ่มที่ 1 กลุ่มโรงเรียนทั่วไปและโรงเรียน Stand Alone

ลำดับ	รหัส OBEC 6 หลัก	โรงเรียน	สพท.	กลุ่มโรงเรียน	จำนวนนักเรียน 25 มิ.ย.64
4,366	160084	บ้านปากทางเขื่อนภูมิพล	สพป.ตาก เขต 1	โรงเรียนทั่วไป	77
4,367	160085	หมู่บ้านตัวอย่าง	สพป.ตาก เขต 1	โรงเรียนทั่วไป	144
4,368	160086	บ้านนาตาโพ	สพป.ตาก เขต 1	โรงเรียนทั่วไป	60
4,369	160088	บ้านดงลาน	สพป.ตาก เขต 1	โรงเรียนทั่วไป	84
4,370	160089	บ้านหนองเชียงคาง	สพป.ตาก เขต 1	โรงเรียนทั่วไป	130
4,371	160092	บ้านท่าไผ่	สพป.ตาก เขต 1	โรงเรียนทั่วไป	70
4,372	160093	บ้านคลองไม้แดง	สพป.ตาก เขต 1	โรงเรียนทั่วไป	68
4,373	160094	บ้านใหม่สามัคคี	สพป.ตาก เขต 1	โรงเรียนทั่วไป	141
4,374	160096	บ้านสามเงา	สพป.ตาก เขต 1	โรงเรียนทั่วไป	75
4,375	160097	บ้านป่ายางใต้	สพป.ตาก เขต 1	โรงเรียนทั่วไป	30
4,376	160099	วัดสามเงา	สพป.ตาก เขต 1	โรงเรียนทั่วไป	37
4,377	160100	บ้านท่าปู่ดก	สพป.ตาก เขต 1	โรงเรียนทั่วไป	3
4,378	160222	บ้านสขยม (น้อมมิตรอนุกุล)	สพป.ตาก เขต 1	โรงเรียนทั่วไป	15
4,379	160224	เด่นวีรราชฎีรังสรรค์	สพป.ตาก เขต 1	โรงเรียนทั่วไป	267
4,380	160225	ดงซ่อมพิทยาคม	สพป.ตาก เขต 1	โรงเรียนทั่วไป	175
4,381	160226	บ้านใหม่เสรีธรรม	สพป.ตาก เขต 1	โรงเรียนทั่วไป	60
4,382	160227	บ้านหนองปลาไหล	สพป.ตาก เขต 1	โรงเรียนทั่วไป	97
4,383	160230	บ้านประดาง (บุญธรรมจำปาอุบลมิตร)	สพป.ตาก เขต 1	โรงเรียนทั่วไป	34
4,384	160231	บ้านทุ่งกง	สพป.ตาก เขต 1	โรงเรียนทั่วไป	2
4,385	160232	บ้านตะเคียนด้วน	สพป.ตาก เขต 1	โรงเรียนทั่วไป	28
4,386	160233	บ้านวังต๋าลิ่ง	สพป.ตาก เขต 1	โรงเรียนทั่วไป	48
4,387	160235	ตชด.ค่ายพระเจ้าตากสงเคราะห์2	สพป.ตาก เขต 1	โรงเรียนทั่วไป	215
4,388	160114	บ้านน้ำดิบ	สพป.ตาก เขต 2	Stand alone	163
4,389	160135	บ้านห้วยปลาหลด	สพป.ตาก เขต 2	Stand alone	200
4,390	160136	บ้านธงชัย	สพป.ตาก เขต 2	Stand alone	191
4,391	160159	บ้านห้วยโป่ง	สพป.ตาก เขต 2	Stand alone	138
4,392	160161	บ้านขุนห้วยแม่ท้อ	สพป.ตาก เขต 2	Stand alone	283
4,393	160168	บ้านแม่สละเหนือ	สพป.ตาก เขต 2	Stand alone	320
4,394	160169	บ้านแม่ออกผารู	สพป.ตาก เขต 2	Stand alone	204
4,395	160172	บ้านห้วยนกอก สาขาบ้านจ่อคี	สพป.ตาก เขต 2	Stand alone	121
4,396	160177	ชุมชนบ้านท่าสองยาง	สพป.ตาก เขต 2	Stand alone	1,270
4,397	160178	บ้านแม่พูลู	สพป.ตาก เขต 2	Stand alone	724
4,398	160194	บ้านเซอทะ	สพป.ตาก เขต 2	Stand alone	201
4,399	160195	ขุนห้วยบ้านรุ่ง	สพป.ตาก เขต 2	Stand alone	216
4,400	160200	บ้านยะพอ	สพป.ตาก เขต 2	Stand alone	440
4,401	160202	บ้านมอเกอ	สพป.ตาก เขต 2	Stand alone	225
4,402	160203	บ้านหมื่นถาชัย	สพป.ตาก เขต 2	Stand alone	412
4,403	160205	ตำรวจตระเวนชายแดนบ้านแม่ออกฮู	สพป.ตาก เขต 2	Stand alone	473
4,404	160214	บ้านร่มเกล้า 4	สพป.ตาก เขต 2	Stand alone	641
4,405	160259	รวมไทยพัฒนา4 สาขาบ้านพะดี	สพป.ตาก เขต 2	Stand alone	195
4,406	160265	ไทยราษฎร์คีรี สาขาบ้านสามยอดคอย	สพป.ตาก เขต 2	Stand alone	242
4,407	160103	บ้านห้วยม่วง	สพป.ตาก เขต 2	โรงเรียนทั่วไป	280
4,408	160104	บ้านท่าอาจ	สพป.ตาก เขต 2	โรงเรียนทั่วไป	576
4,409	160105	บ้านวังตะเคียน	สพป.ตาก เขต 2	โรงเรียนทั่วไป	433
4,410	160106	บ้านแม่ปะ	สพป.ตาก เขต 2	โรงเรียนทั่วไป	215

จำนวนโรงเรียนที่มีนักเรียนตั้งแต่ 1 คนขึ้นไป จากระบบ DMC ณ วันที่ 25 มิถุนายน 2564

สำนักนโยบายและแผนการศึกษาขั้นพื้นฐาน

กลุ่มที่ 1 กลุ่มโรงเรียนทั่วไปและโรงเรียน Stand Alone

ลำดับ	รหัส OBEC 6 หลัก	โรงเรียน	สพท.	กลุ่มโรงเรียน	จำนวน นักเรียน 25 มิ.ย.64
4,411	160107	บ้านแม่ปะเหนือ	สพป.ตาก เขต 2	โรงเรียนทั่วไป	239
4,412	160108	บ้านแม่ปะใต้	สพป.ตาก เขต 2	โรงเรียนทั่วไป	286
4,413	160110	บ้านห้วยหินฝน	สพป.ตาก เขต 2	โรงเรียนทั่วไป	152
4,414	160111	บ้านแม่ก๊กหลวงกัญไชยมิตรภาพที่ 182	สพป.ตาก เขต 2	โรงเรียนทั่วไป	411
4,415	160112	บ้านแม่ก๊กสามท่า	สพป.ตาก เขต 2	โรงเรียนทั่วไป	172
4,416	160116	บ้านแม่ตาวพะ	สพป.ตาก เขต 2	โรงเรียนทั่วไป	199
4,417	160117	บ้านแม่ตาวใต้	สพป.ตาก เขต 2	โรงเรียนทั่วไป	190
4,418	160118	บ้านห้วยฝาย	สพป.ตาก เขต 2	โรงเรียนทั่วไป	337
4,419	160119	บ้านค้ำภิบาล	สพป.ตาก เขต 2	โรงเรียนทั่วไป	269
4,420	160120	บ้านแม่ตาวใหม่	สพป.ตาก เขต 2	โรงเรียนทั่วไป	173
4,421	160122	ชุมชนบ้านแม่กูน้อย	สพป.ตาก เขต 2	โรงเรียนทั่วไป	183
4,422	160123	บ้านแม่กุเหนือ	สพป.ตาก เขต 2	โรงเรียนทั่วไป	181
4,423	160124	บ้านแม่กุหลวง	สพป.ตาก เขต 2	โรงเรียนทั่วไป	117
4,424	160126	บ้านห้วยไม้แป้น	สพป.ตาก เขต 2	โรงเรียนทั่วไป	132
4,425	160127	บ้านแม่โกนเกน	สพป.ตาก เขต 2	โรงเรียนทั่วไป	377
4,426	160130	บ้านม่อนหินเหล็กไฟ	สพป.ตาก เขต 2	โรงเรียนทั่วไป	233
4,427	160132	วัดสว่างอารมณ์	สพป.ตาก เขต 2	โรงเรียนทั่วไป	113
4,428	160134	ไทยรัฐวิทยา 61 (บ้านห้วยยะอู)	สพป.ตาก เขต 2	โรงเรียนทั่วไป	242
4,429	160137	บ้านปู่แป้	สพป.ตาก เขต 2	โรงเรียนทั่วไป	76
4,430	160139	บ้านห้วยนกแล	สพป.ตาก เขต 2	โรงเรียนทั่วไป	477
4,431	160140	บ้านต้นผึ้ง	สพป.ตาก เขต 2	โรงเรียนทั่วไป	163
4,432	160141	บ้านป่าไร่	สพป.ตาก เขต 2	โรงเรียนทั่วไป	238
4,433	160143	บ้านจกปก	สพป.ตาก เขต 2	โรงเรียนทั่วไป	79
4,434	160145	บ้านพะละ	สพป.ตาก เขต 2	โรงเรียนทั่วไป	83
4,435	160147	ชุมชนบ้านแม่จะเร้าบ้านทุ่ง	สพป.ตาก เขต 2	โรงเรียนทั่วไป	239
4,436	160149	บ้านห้วยบง	สพป.ตาก เขต 2	โรงเรียนทั่วไป	179
4,437	160150	บ้านทุ่งมะขามป้อม	สพป.ตาก เขต 2	โรงเรียนทั่วไป	287
4,438	160152	บ้านวังผา	สพป.ตาก เขต 2	โรงเรียนทั่วไป	223
4,439	160154	บ้านขุนห้วยนกแล	สพป.ตาก เขต 2	โรงเรียนทั่วไป	100
4,440	160155	บ้านชะเนงจ้อ	สพป.ตาก เขต 2	โรงเรียนทั่วไป	903
4,441	160156	กลาโหมราชเสนา	สพป.ตาก เขต 2	โรงเรียนทั่วไป	129
4,442	160157	บ้านป่าไร่เหนือ	สพป.ตาก เขต 2	โรงเรียนทั่วไป	167
4,443	160164	ชุมชนบ้านแม่ต้าน (ราษฎร์บำรุง)	สพป.ตาก เขต 2	โรงเรียนทั่วไป	595
4,444	160165	บ้านขุนห้วยแม่ต้าน	สพป.ตาก เขต 2	โรงเรียนทั่วไป	160
4,445	160166	บ้านแม่โพ	สพป.ตาก เขต 2	โรงเรียนทั่วไป	146
4,446	160167	บ้านห้วยนกกก	สพป.ตาก เขต 2	โรงเรียนทั่วไป	856
4,447	160171	บ้านอุ้ม	สพป.ตาก เขต 2	โรงเรียนทั่วไป	334
4,448	160173	บ้านแม่อุสุวิทยา	สพป.ตาก เขต 2	โรงเรียนทั่วไป	1,503
4,449	160183	บ้านแม่ระเมิง สาขาตะพิโค	สพป.ตาก เขต 2	โรงเรียนทั่วไป	77
4,450	160185	บ้านแม่กลองเก่า	สพป.ตาก เขต 2	โรงเรียนทั่วไป	121
4,451	160186	สามัคคีวิทยา	สพป.ตาก เขต 2	โรงเรียนทั่วไป	295
4,452	160188	บ้านไม้กะพง	สพป.ตาก เขต 2	โรงเรียนทั่วไป	231
4,453	160190	บ้านแม่กลองน้อย	สพป.ตาก เขต 2	โรงเรียนทั่วไป	130
4,454	160199	ชุมชนบ้านพบพระ	สพป.ตาก เขต 2	โรงเรียนทั่วไป	1,403
4,455	160206	อรุณเมธา	สพป.ตาก เขต 2	โรงเรียนทั่วไป	649

จำนวนโรงเรียนที่มีนักเรียนตั้งแต่ 1 คนขึ้นไป จากระบบ DMC ณ วันที่ 25 มิถุนายน 2564

สำนักนโยบายและแผนการศึกษาขั้นพื้นฐาน

กลุ่มที่ 1 กลุ่มโรงเรียนทั่วไปและโรงเรียน Stand Alone

ลำดับ	รหัส OBEC 6 หลัก	โรงเรียน	สพท.	กลุ่มโรงเรียน	จำนวนนักเรียน 25 มิ.ย.64
4,456	160207	บ้านช่องแคบ	สพป.ตาก เขต 2	โรงเรียนทั่วไป	203
4,457	160208	บ้านขุนห้วยช่องแคบ	สพป.ตาก เขต 2	โรงเรียนทั่วไป	145
4,458	160209	บ้านทีกะเปือ	สพป.ตาก เขต 2	โรงเรียนทั่วไป	148
4,459	160211	รวมไทยพัฒนา 6	สพป.ตาก เขต 2	โรงเรียนทั่วไป	266
4,460	160212	บ้านร่มเกล้า 2	สพป.ตาก เขต 2	โรงเรียนทั่วไป	889
4,461	160213	บ้านร่มเกล้า 3	สพป.ตาก เขต 2	โรงเรียนทั่วไป	369
4,462	160216	บ้านป่าคําใหม่	สพป.ตาก เขต 2	โรงเรียนทั่วไป	591
4,463	160218	รวมไทยพัฒนา 2	สพป.ตาก เขต 2	โรงเรียนทั่วไป	996
4,464	160219	รวมไทยพัฒนา 3	สพป.ตาก เขต 2	โรงเรียนทั่วไป	653
4,465	160220	รวมไทยพัฒนา 4	สพป.ตาก เขต 2	โรงเรียนทั่วไป	424
4,466	160221	รวมไทยพัฒนา 5	สพป.ตาก เขต 2	โรงเรียนทั่วไป	539
4,467	160266	บ้านห้วยปลาหลด สาขาบ้านห้วยจะเกือ	สพป.ตาก เขต 2	โรงเรียนทั่วไป	51
4,468	160267	บ้านถ้ำผาโต้	สพป.ตาก เขต 2	โรงเรียนทั่วไป	215
4,469	170001	วัดกุดตะเคียน	สพป.นครนายก	โรงเรียนทั่วไป	94
4,470	170008	บ้านคลอง 3 วิทยา (ประชาสามัคคี)	สพป.นครนายก	โรงเรียนทั่วไป	45
4,471	170011	วัดดอนยอ	สพป.นครนายก	โรงเรียนทั่วไป	250
4,472	170014	บ้านซวดบัว	สพป.นครนายก	โรงเรียนทั่วไป	36
4,473	170016	วัดสันติวัฒนาราม	สพป.นครนายก	โรงเรียนทั่วไป	48
4,474	170017	วัดท่าช้าง (แสงปัญญาวิทยาคาร)	สพป.นครนายก	โรงเรียนทั่วไป	80
4,475	170019	วัดเจดีย์ทอง (สุขวิทยาคาร)	สพป.นครนายก	โรงเรียนทั่วไป	36
4,476	170020	วัดโบสถ์การ้อง	สพป.นครนายก	โรงเรียนทั่วไป	66
4,477	170029	อนุบาลเมืองนครนายก (ศรีประชาชนนคร)	สพป.นครนายก	โรงเรียนทั่วไป	124
4,478	170031	บ้านดอนเจริญ	สพป.นครนายก	โรงเรียนทั่วไป	8
4,479	170032	วัดท่าข่อย (ศาสนกิจโกศล)	สพป.นครนายก	โรงเรียนทั่วไป	57
4,480	170033	วัดวังตุม	สพป.นครนายก	โรงเรียนทั่วไป	27
4,481	170037	วัดคลองโพธิ์	สพป.นครนายก	โรงเรียนทั่วไป	41
4,482	170039	บ้านกำแพงเขียว	สพป.นครนายก	โรงเรียนทั่วไป	55
4,483	170040	วัดบางหอย	สพป.นครนายก	โรงเรียนทั่วไป	83
4,484	170041	วัดบางปริง	สพป.นครนายก	โรงเรียนทั่วไป	157
4,485	170042	หัวเขาแก้ว	สพป.นครนายก	โรงเรียนทั่วไป	72
4,486	170043	วังดอกไม้	สพป.นครนายก	โรงเรียนทั่วไป	30
4,487	170044	บ้านดงวิทยาคาร	สพป.นครนายก	โรงเรียนทั่วไป	295
4,488	170045	สาริกา	สพป.นครนายก	โรงเรียนทั่วไป	201
4,489	170046	วัดตำหนัก (ละเหยียดชำนาญอนุศาสน์)	สพป.นครนายก	โรงเรียนทั่วไป	92
4,490	170052	วัดสภกเขียว	สพป.นครนายก	โรงเรียนทั่วไป	59
4,491	170053	ชุมชนวัดศรีนาวา (ดิลกชนศรีนาวา)	สพป.นครนายก	โรงเรียนทั่วไป	170
4,492	170056	วัดท่าทราย (พิมพ์านุสร)	สพป.นครนายก	โรงเรียนทั่วไป	20
4,493	170057	บ้านคลอง 30	สพป.นครนายก	โรงเรียนทั่วไป	67
4,494	170058	วัดโบสถ์เจริญธรรม	สพป.นครนายก	โรงเรียนทั่วไป	76
4,495	170061	วัดอัมพวัน (ทองโสภณวิทยาคาร)	สพป.นครนายก	โรงเรียนทั่วไป	28
4,496	170063	ชุมชนบ้านวังไทร (วังไทรวิทยาคม)	สพป.นครนายก	โรงเรียนทั่วไป	144
4,497	170066	วัดหนองเคี่ยม	สพป.นครนายก	โรงเรียนทั่วไป	68
4,498	170067	วัดเนินสะอาด	สพป.นครนายก	โรงเรียนทั่วไป	49
4,499	170068	บ้านเขาเพิ่ม	สพป.นครนายก	โรงเรียนทั่วไป	70
4,500	170070	อนุบาลบ้านนา (วัดช้าง)	สพป.นครนายก	โรงเรียนทั่วไป	756

จำนวนโรงเรียนที่มีนักเรียนตั้งแต่ 1 คนขึ้นไป จากระบบ DMC ณ วันที่ 25 มิถุนายน 2564

สำนักนโยบายและแผนการศึกษาขั้นพื้นฐาน

กลุ่มที่ 1 กลุ่มโรงเรียนทั่วไปและโรงเรียน Stand Alone

ลำดับ	รหัส OBEC 6 หลัก	โรงเรียน	สพท.	กลุ่มโรงเรียน	จำนวน นักเรียน 25 มิ.ย.64
4,501	170072	วัดทองจรรยา	สพป.นครนายก	โรงเรียนทั่วไป	114
4,502	170074	วัดสะพาน (ศิษย์สมพงษ์อุทิศ)	สพป.นครนายก	โรงเรียนทั่วไป	126
4,503	170075	บ้านคลอง 31	สพป.นครนายก	โรงเรียนทั่วไป	142
4,504	170076	วัดแหลมไม้ย้อย	สพป.นครนายก	โรงเรียนทั่วไป	28
4,505	170077	ไทยรัฐวิทยา 73 (วัดบ้านพร้าว)	สพป.นครนายก	โรงเรียนทั่วไป	84
4,506	170078	วัดทางกระบือ (เอื้อติวิทยาคาร)	สพป.นครนายก	โรงเรียนทั่วไป	85
4,507	170082	วัดเกาะพิบูล	สพป.นครนายก	โรงเรียนทั่วไป	131
4,508	170085	วัดศรีสุวรรณ	สพป.นครนายก	โรงเรียนทั่วไป	60
4,509	170086	วัดบ้านพริก	สพป.นครนายก	โรงเรียนทั่วไป	428
4,510	170087	วัดหนองคันจาม	สพป.นครนายก	โรงเรียนทั่วไป	52
4,511	170088	บ้านคลอง 33	สพป.นครนายก	โรงเรียนทั่วไป	78
4,512	170089	วัดโคกสว่าง	สพป.นครนายก	โรงเรียนทั่วไป	56
4,513	170090	บ้านชะวากยาว	สพป.นครนายก	โรงเรียนทั่วไป	55
4,514	170091	บ้านเขาไม้ไฟ	สพป.นครนายก	โรงเรียนทั่วไป	56
4,515	170093	อนุบาลอำเภอปากพลี (ชุมชนบ้านเกาะหวาย)	สพป.นครนายก	โรงเรียนทั่วไป	43
4,516	170102	วัดลำบัวลอย	สพป.นครนายก	โรงเรียนทั่วไป	50
4,517	170108	วัดท่ามะปราง	สพป.นครนายก	โรงเรียนทั่วไป	27
4,518	170109	วัดนาหินลาด	สพป.นครนายก	โรงเรียนทั่วไป	61
4,519	170110	วัดเนินหินแร่	สพป.นครนายก	โรงเรียนทั่วไป	24
4,520	170112	บ้านคลองใหญ่	สพป.นครนายก	โรงเรียนทั่วไป	65
4,521	170113	บ้านลาดช้าง (ระคนกิจศึกษา)	สพป.นครนายก	โรงเรียนทั่วไป	162
4,522	170117	บ้านหัวหมอน	สพป.นครนายก	โรงเรียนทั่วไป	102
4,523	170118	บ้านชุมพล (อันนารีศึกษาคาร)	สพป.นครนายก	โรงเรียนทั่วไป	164
4,524	170121	บ้านปากคลอง 31	สพป.นครนายก	โรงเรียนทั่วไป	140
4,525	170122	บ้านกลางคลอง 30	สพป.นครนายก	โรงเรียนทั่วไป	64
4,526	170123	วัดสันติธรรมราษฎร์บำรุง	สพป.นครนายก	โรงเรียนทั่วไป	198
4,527	170128	วัดจันทร์เรือง	สพป.นครนายก	โรงเรียนทั่วไป	47
4,528	170130	วัดเข้มทอง	สพป.นครนายก	โรงเรียนทั่วไป	132
4,529	170131	วัดราษฎร์ศรัทธาธรรม	สพป.นครนายก	โรงเรียนทั่วไป	156
4,530	170132	บ้านช่องตะเคียน (ละเหยควารูปถัมภ์)	สพป.นครนายก	โรงเรียนทั่วไป	85
4,531	170133	บ้านคลอง 23	สพป.นครนายก	โรงเรียนทั่วไป	56
4,532	170134	บ้านปลายคลอง 22	สพป.นครนายก	โรงเรียนทั่วไป	83
4,533	170136	บ้านปากคลอง 17	สพป.นครนายก	โรงเรียนทั่วไป	86
4,534	170137	บ้านคลองทกวา	สพป.นครนายก	โรงเรียนทั่วไป	97
4,535	170139	บ้านคลอง 1	สพป.นครนายก	โรงเรียนทั่วไป	31
4,536	170140	บ้านคลอง 24	สพป.นครนายก	โรงเรียนทั่วไป	162
4,537	170142	วัดสว่างอารมณ์ (ศรีวิฒนาอนุกุล)	สพป.นครนายก	โรงเรียนทั่วไป	86
4,538	170143	ชุมชนวัดอำภาศิริวงศ์	สพป.นครนายก	โรงเรียนทั่วไป	77
4,539	170145	วัดอารีราษฎร์	สพป.นครนายก	โรงเรียนทั่วไป	61
4,540	170146	วัดราษฎร์ประดิษฐ์	สพป.นครนายก	โรงเรียนทั่วไป	70
4,541	170149	วัดปากคลองพระอาจารย์	สพป.นครนายก	โรงเรียนทั่วไป	66
4,542	170150	บ้านเตยใหญ่	สพป.นครนายก	โรงเรียนทั่วไป	66
4,543	180002	วัดดอนชนาก	สพป.นครปฐม เขต 1	โรงเรียนทั่วไป	87
4,544	180004	บ้านต้นสำโรง	สพป.นครปฐม เขต 1	โรงเรียนทั่วไป	129
4,545	180005	วัดสามควายเผือก	สพป.นครปฐม เขต 1	โรงเรียนทั่วไป	410

จำนวนโรงเรียนที่มีนักเรียนตั้งแต่ 1 คนขึ้นไป จากระบบ DMC ณ วันที่ 25 มิถุนายน 2564

สำนักนโยบายและแผนการศึกษาขั้นพื้นฐาน

กลุ่มที่ 1 กลุ่มโรงเรียนทั่วไปและโรงเรียน Stand Alone

ลำดับ	รหัส OBEC 6 หลัก	โรงเรียน	สพท.	กลุ่มโรงเรียน	จำนวน นักเรียน 25 มิ.ย.64
4,546	180007	วัดดอนเสาเกียด	สพป.นครปฐม เขต 1	โรงเรียนทั่วไป	56
4,547	180008	วัดพระปฐมเจดีย์	สพป.นครปฐม เขต 1	โรงเรียนทั่วไป	2,123
4,548	180009	วัดบางแฉม	สพป.นครปฐม เขต 1	โรงเรียนทั่วไป	167
4,549	180012	บ้านหนองหิน	สพป.นครปฐม เขต 1	โรงเรียนทั่วไป	52
4,550	180014	วัดวังเย็น	สพป.นครปฐม เขต 1	โรงเรียนทั่วไป	69
4,551	180016	วัดลาดหญ้าแพรก	สพป.นครปฐม เขต 1	โรงเรียนทั่วไป	36
4,552	180017	วัดหนองดินแดง	สพป.นครปฐม เขต 1	โรงเรียนทั่วไป	121
4,553	180019	วัดรางปลาหมอ	สพป.นครปฐม เขต 1	โรงเรียนทั่วไป	83
4,554	180021	วัดใหม่ดอนทราย	สพป.นครปฐม เขต 1	โรงเรียนทั่วไป	98
4,555	180023	วัดโพรงมะเดื่อ	สพป.นครปฐม เขต 1	โรงเรียนทั่วไป	540
4,556	180025	วัดศรีวิสารวาจา	สพป.นครปฐม เขต 1	โรงเรียนทั่วไป	149
4,557	180027	วัดบ้านยาง	สพป.นครปฐม เขต 1	โรงเรียนทั่วไป	88
4,558	180029	บ้านคอวัง	สพป.นครปฐม เขต 1	โรงเรียนทั่วไป	41
4,559	180030	บ้านคลองยาง	สพป.นครปฐม เขต 1	โรงเรียนทั่วไป	115
4,560	180033	วัดม่วงตารศ (สาอากค์เจริญผล)	สพป.นครปฐม เขต 1	โรงเรียนทั่วไป	218
4,561	180034	วัดทุ่งรี	สพป.นครปฐม เขต 1	โรงเรียนทั่วไป	140
4,562	180036	วัดทัพยายท้าว	สพป.นครปฐม เขต 1	โรงเรียนทั่วไป	38
4,563	180037	บ้านทุ่งห้วยพรหม	สพป.นครปฐม เขต 1	โรงเรียนทั่วไป	102
4,564	180039	อนุบาลนครปฐม	สพป.นครปฐม เขต 1	โรงเรียนทั่วไป	2,758
4,565	180044	บ้านทุ่งน้อย	สพป.นครปฐม เขต 1	โรงเรียนทั่วไป	100
4,566	180048	บ้านมาบแค	สพป.นครปฐม เขต 1	โรงเรียนทั่วไป	106
4,567	180057	บ้านคลองตัน	สพป.นครปฐม เขต 1	โรงเรียนทั่วไป	60
4,568	180058	วัดสระพัง	สพป.นครปฐม เขต 1	โรงเรียนทั่วไป	63
4,569	180060	บ้านดอนทอง	สพป.นครปฐม เขต 1	โรงเรียนทั่วไป	163
4,570	180061	บ้านหนองพงนก	สพป.นครปฐม เขต 1	โรงเรียนทั่วไป	187
4,571	180064	วัดราษฎร์วาราม	สพป.นครปฐม เขต 1	โรงเรียนทั่วไป	129
4,572	180065	บ้านหนองพงเล็ก	สพป.นครปฐม เขต 1	โรงเรียนทั่วไป	121
4,573	180067	วัดทุ่งกระพังโหม	สพป.นครปฐม เขต 1	โรงเรียนทั่วไป	44
4,574	180070	บ้านหนองเขมร	สพป.นครปฐม เขต 1	โรงเรียนทั่วไป	89
4,575	180071	บ้านหนองกร่าง	สพป.นครปฐม เขต 1	โรงเรียนทั่วไป	93
4,576	180072	บ้านห้วยรางเกตุ	สพป.นครปฐม เขต 1	โรงเรียนทั่วไป	107
4,577	180073	วัดไร่แดงทอง	สพป.นครปฐม เขต 1	โรงเรียนทั่วไป	48
4,578	180074	วัดหนองจิก	สพป.นครปฐม เขต 1	โรงเรียนทั่วไป	144
4,579	180075	บ้านหลักเมตร	สพป.นครปฐม เขต 1	โรงเรียนทั่วไป	66
4,580	180076	บ้านหนองโสน	สพป.นครปฐม เขต 1	โรงเรียนทั่วไป	106
4,581	180077	วัดหนองโพธิ์ (ศิลปวิทยาคม)	สพป.นครปฐม เขต 1	โรงเรียนทั่วไป	253
4,582	180079	บ้านอ้อกระทุง	สพป.นครปฐม เขต 1	โรงเรียนทั่วไป	22
4,583	180080	วัดห้วยผักชี	สพป.นครปฐม เขต 1	โรงเรียนทั่วไป	45
4,584	180081	วัดศาลาตึกสิทธิชัยวิศาล	สพป.นครปฐม เขต 1	โรงเรียนทั่วไป	185
4,585	180083	วัดสองห้อง	สพป.นครปฐม เขต 1	โรงเรียนทั่วไป	93
4,586	180084	วัดลาดหญ้าไทร	สพป.นครปฐม เขต 1	โรงเรียนทั่วไป	230
4,587	180085	บ้านสระน้ำส้ม	สพป.นครปฐม เขต 1	โรงเรียนทั่วไป	198
4,588	180086	บ้านห้วยขวาง	สพป.นครปฐม เขต 1	โรงเรียนทั่วไป	48
4,589	180087	บ้านรางอีเมย	สพป.นครปฐม เขต 1	โรงเรียนทั่วไป	290
4,590	180088	บ้านหนองขาม	สพป.นครปฐม เขต 1	โรงเรียนทั่วไป	131

จำนวนโรงเรียนที่มีนักเรียนตั้งแต่ 1 คนขึ้นไป จากระบบ DMC ณ วันที่ 25 มิถุนายน 2564

สำนักนโยบายและแผนการศึกษาขั้นพื้นฐาน

กลุ่มที่ 1 กลุ่มโรงเรียนทั่วไปและโรงเรียน Stand Alone

ลำดับ	รหัส OBEC 6 หลัก	โรงเรียน	สพท.	กลุ่มโรงเรียน	จำนวน นักเรียน 25 มิ.ย.64
4,591	180089	วัดหนองปลาไหล	สพป.นครปฐม เขต 1	โรงเรียนทั่วไป	117
4,592	180090	บ้านดอนซาก	สพป.นครปฐม เขต 1	โรงเรียนทั่วไป	131
4,593	180091	วัดโพธิ์งาม	สพป.นครปฐม เขต 1	โรงเรียนทั่วไป	149
4,594	180093	ประถมนฐานบินกำแพงแสน	สพป.นครปฐม เขต 1	โรงเรียนทั่วไป	1,342
4,595	180094	วัดห้วยม่วง	สพป.นครปฐม เขต 1	โรงเรียนทั่วไป	100
4,596	180095	วัดปฐมทองสุทธาราม	สพป.นครปฐม เขต 1	โรงเรียนทั่วไป	69
4,597	180097	บ้านสามัคคี	สพป.นครปฐม เขต 1	โรงเรียนทั่วไป	123
4,598	180098	บ้านบ่อน้ำพุ	สพป.นครปฐม เขต 1	โรงเรียนทั่วไป	102
4,599	180099	วัดกำแพงแสน	สพป.นครปฐม เขต 1	โรงเรียนทั่วไป	201
4,600	180100	วัดประชาราษฎร์บำรุง	สพป.นครปฐม เขต 1	โรงเรียนทั่วไป	146
4,601	180101	เมืองเก่ากำแพงแสน	สพป.นครปฐม เขต 1	โรงเรียนทั่วไป	65
4,602	180104	บ้านหนองไผ่งาม	สพป.นครปฐม เขต 1	โรงเรียนทั่วไป	84
4,603	180107	บ้านแหลมกะเจา	สพป.นครปฐม เขต 1	โรงเรียนทั่วไป	98
4,604	180108	วัดแหลมมะเกลือ	สพป.นครปฐม เขต 1	โรงเรียนทั่วไป	151
4,605	180109	วัดตะโกสูง	สพป.นครปฐม เขต 1	โรงเรียนทั่วไป	135
4,606	180112	บ้านหัวถนน	สพป.นครปฐม เขต 1	โรงเรียนทั่วไป	67
4,607	180114	วัดทุ่งสีหลง	สพป.นครปฐม เขต 1	โรงเรียนทั่วไป	169
4,608	180115	บ้านใหม่	สพป.นครปฐม เขต 1	โรงเรียนทั่วไป	66
4,609	180116	บ้านรางมูก	สพป.นครปฐม เขต 1	โรงเรียนทั่วไป	61
4,610	180118	วัดทุ่งพิชัย	สพป.นครปฐม เขต 1	โรงเรียนทั่วไป	88
4,611	180120	วัดห้วยพระ	สพป.นครปฐม เขต 1	โรงเรียนทั่วไป	73
4,612	180121	บ้านแจรงาม	สพป.นครปฐม เขต 1	โรงเรียนทั่วไป	134
4,613	180123	วัดหนองกระพี	สพป.นครปฐม เขต 1	โรงเรียนทั่วไป	87
4,614	180127	วัดทุ่งผักกูด	สพป.นครปฐม เขต 1	โรงเรียนทั่วไป	47
4,615	180129	วัดสุขวาราม	สพป.นครปฐม เขต 1	โรงเรียนทั่วไป	128
4,616	180134	บ้านคลองบางกระจัน	สพป.นครปฐม เขต 2	โรงเรียนทั่วไป	50
4,617	180136	วัดลานตากฟ้า	สพป.นครปฐม เขต 2	โรงเรียนทั่วไป	333
4,618	180141	วัดกลางครุเวียง	สพป.นครปฐม เขต 2	โรงเรียนทั่วไป	128
4,619	180144	วัดเสถียรรัตนาราม	สพป.นครปฐม เขต 2	โรงเรียนทั่วไป	33
4,620	180146	วัดตุ๊กตา	สพป.นครปฐม เขต 2	โรงเรียนทั่วไป	315
4,621	180147	วัดประชานาถ	สพป.นครปฐม เขต 2	โรงเรียนทั่วไป	156
4,622	180151	คลองทางหลวง	สพป.นครปฐม เขต 2	โรงเรียนทั่วไป	146
4,623	180157	วัดละมุด	สพป.นครปฐม เขต 2	โรงเรียนทั่วไป	141
4,624	180158	บ้านลานแหลม	สพป.นครปฐม เขต 2	โรงเรียนทั่วไป	126
4,625	180160	บ้านห้วยกรด	สพป.นครปฐม เขต 2	โรงเรียนทั่วไป	88
4,626	180162	วัดทุ่งน้อย	สพป.นครปฐม เขต 2	โรงเรียนทั่วไป	91
4,627	180163	วัดท้องไทร	สพป.นครปฐม เขต 2	โรงเรียนทั่วไป	135
4,628	180165	บ้านบางเลน	สพป.นครปฐม เขต 2	โรงเรียนทั่วไป	490
4,629	180166	บ้านไผ่คอกวัว	สพป.นครปฐม เขต 2	โรงเรียนทั่วไป	57
4,630	180169	บ้านไผ่ล้อม	สพป.นครปฐม เขต 2	โรงเรียนทั่วไป	51
4,631	180172	วัดผาสุการาม	สพป.นครปฐม เขต 2	โรงเรียนทั่วไป	132
4,632	180173	วัดไผ่สามตำลึง	สพป.นครปฐม เขต 2	โรงเรียนทั่วไป	28
4,633	180175	วัดบางน้อยใน	สพป.นครปฐม เขต 2	โรงเรียนทั่วไป	77
4,634	180176	วัดราษฎร์สามัคคี	สพป.นครปฐม เขต 2	โรงเรียนทั่วไป	65
4,635	180179	บ้านไผ่หลวง	สพป.นครปฐม เขต 2	โรงเรียนทั่วไป	81

จำนวนโรงเรียนที่มีนักเรียนตั้งแต่ 1 คนขึ้นไป จากระบบ DMC ณ วันที่ 25 มิถุนายน 2564

สำนักนโยบายและแผนการศึกษาขั้นพื้นฐาน

กลุ่มที่ 1 กลุ่มโรงเรียนทั่วไปและโรงเรียน Stand Alone

ลำดับ	รหัส OBEC 6 หลัก	โรงเรียน	สพท.	กลุ่มโรงเรียน	จำนวนนักเรียน 25 มิ.ย.64
4,636	180181	วัดลำพญา	สพป.นครปฐม เขต 2	โรงเรียนทั่วไป	121
4,637	180182	วัดสุขวัฒนาราม	สพป.นครปฐม เขต 2	โรงเรียนทั่วไป	81
4,638	180186	บ้านนราภิรมย์	สพป.นครปฐม เขต 2	โรงเรียนทั่วไป	74
4,639	180187	วัดสว่างอารมณ์	สพป.นครปฐม เขต 2	โรงเรียนทั่วไป	82
4,640	180190	วัดเกาะแรด	สพป.นครปฐม เขต 2	โรงเรียนทั่วไป	129
4,641	180191	ตลาดเกาะแรด	สพป.นครปฐม เขต 2	โรงเรียนทั่วไป	145
4,642	180192	วัดดอนยอ	สพป.นครปฐม เขต 2	โรงเรียนทั่วไป	177
4,643	180193	วัดลาดสะแก	สพป.นครปฐม เขต 2	โรงเรียนทั่วไป	42
4,644	180194	วัดเกษมสุริยมนา	สพป.นครปฐม เขต 2	โรงเรียนทั่วไป	124
4,645	180195	บ้านหนองปรัง	สพป.นครปฐม เขต 2	โรงเรียนทั่วไป	35
4,646	180196	วัดรางกำหยาด	สพป.นครปฐม เขต 2	โรงเรียนทั่วไป	146
4,647	180197	ตลาดรางกระทุ่ม	สพป.นครปฐม เขต 2	โรงเรียนทั่วไป	156
4,648	180199	บ้านรางปลาหมอ	สพป.นครปฐม เขต 2	โรงเรียนทั่วไป	21
4,649	180200	บ้านคลองพระมอพิสัย	สพป.นครปฐม เขต 2	โรงเรียนทั่วไป	33
4,650	180202	บ้านคลองนกกระทา	สพป.นครปฐม เขต 2	โรงเรียนทั่วไป	13
4,651	180203	วัดพระมอพิสัย	สพป.นครปฐม เขต 2	โรงเรียนทั่วไป	102
4,652	180205	วัดไผ่จรเข้	สพป.นครปฐม เขต 2	โรงเรียนทั่วไป	42
4,653	180206	วัดเกษตรราชม	สพป.นครปฐม เขต 2	โรงเรียนทั่วไป	62
4,654	180207	บ้านหนองมะม่วง	สพป.นครปฐม เขต 2	โรงเรียนทั่วไป	111
4,655	180210	ตลาดเจริญสุข	สพป.นครปฐม เขต 2	โรงเรียนทั่วไป	95
4,656	180213	วัดบัวปากท่า	สพป.นครปฐม เขต 2	โรงเรียนทั่วไป	155
4,657	180215	บ้านคลองจินดา	สพป.นครปฐม เขต 2	โรงเรียนทั่วไป	113
4,658	180216	บ้านพาดหมอน	สพป.นครปฐม เขต 2	โรงเรียนทั่วไป	84
4,659	180217	วัดวังน้ำขาว	สพป.นครปฐม เขต 2	โรงเรียนทั่วไป	162
4,660	180220	บ้านตากแดด	สพป.นครปฐม เขต 2	โรงเรียนทั่วไป	72
4,661	180221	วัดราษฎร์ศรัทธาราม	สพป.นครปฐม เขต 2	โรงเรียนทั่วไป	106
4,662	180222	วัดท่าพูด	สพป.นครปฐม เขต 2	โรงเรียนทั่วไป	1,170
4,663	180224	คลองบางกระทึก	สพป.นครปฐม เขต 2	โรงเรียนทั่วไป	327
4,664	180225	บ้านหอมเกร็ด	สพป.นครปฐม เขต 2	โรงเรียนทั่วไป	130
4,665	180227	บ้านเพลินวัฒนา	สพป.นครปฐม เขต 2	โรงเรียนทั่วไป	200
4,666	180230	บ้านหัวอ่าว	สพป.นครปฐม เขต 2	โรงเรียนทั่วไป	73
4,667	180231	บ้านบางม่วง	สพป.นครปฐม เขต 2	โรงเรียนทั่วไป	101
4,668	180232	วัดบางช้างเหนือ	สพป.นครปฐม เขต 2	โรงเรียนทั่วไป	106
4,669	180233	วัดบางช้างใต้	สพป.นครปฐม เขต 2	โรงเรียนทั่วไป	269
4,670	180235	บ้านฉาง	สพป.นครปฐม เขต 2	โรงเรียนทั่วไป	86
4,671	180244	วัดเดชานุสรณ์	สพป.นครปฐม เขต 2	โรงเรียนทั่วไป	53
4,672	180249	บ้านคลองใหม่	สพป.นครปฐม เขต 2	โรงเรียนทั่วไป	172
4,673	180250	วัดสุวรรณาราม	สพป.นครปฐม เขต 2	โรงเรียนทั่วไป	162
4,674	180251	บ้านคลองมหาสวัสดิ์	สพป.นครปฐม เขต 2	โรงเรียนทั่วไป	73
4,675	180252	วัดศาลวัน	สพป.นครปฐม เขต 2	โรงเรียนทั่วไป	212
4,676	180254	บุญยศรีสวัสดิ์	สพป.นครปฐม เขต 2	โรงเรียนทั่วไป	462
4,677	180255	บ้านคลองสว่างอารมณ์	สพป.นครปฐม เขต 2	โรงเรียนทั่วไป	112
4,678	190007	บ้านนาหัวบ่อ	สพป.นครพนม เขต 1	โรงเรียนทั่วไป	73
4,679	190009	บ้านเนินสะอาด	สพป.นครพนม เขต 1	โรงเรียนทั่วไป	62
4,680	190010	บ้านนาราชควายน้อย	สพป.นครพนม เขต 1	โรงเรียนทั่วไป	37

จำนวนโรงเรียนที่มีนักเรียนตั้งแต่ 1 คนขึ้นไป จากระบบ DMC ณ วันที่ 25 มิถุนายน 2564

สำนักนโยบายและแผนการศึกษาขั้นพื้นฐาน

กลุ่มที่ 1 กลุ่มโรงเรียนทั่วไปและโรงเรียน Stand Alone

ลำดับ	รหัส OBEC 6 หลัก	โรงเรียน	สพท.	กลุ่มโรงเรียน	จำนวนนักเรียน 25 มิ.ย.64
4,681	190011	บ้านสร้างหิน	สพป.นครพนม เขต 1	โรงเรียนทั่วไป	31
4,682	190012	บ้านหนองบัวหนองแขง	สพป.นครพนม เขต 1	โรงเรียนทั่วไป	124
4,683	190013	บ้านนาทราย	สพป.นครพนม เขต 1	โรงเรียนทั่วไป	40
4,684	190015	บ้านดอนยานาง	สพป.นครพนม เขต 1	โรงเรียนทั่วไป	28
4,685	190016	บ้านโพธิ์ตาก	สพป.นครพนม เขต 1	โรงเรียนทั่วไป	110
4,686	190017	บ้านสุขเกษม	สพป.นครพนม เขต 1	โรงเรียนทั่วไป	77
4,687	190019	บ้านนาค้าโนนขาม	สพป.นครพนม เขต 1	โรงเรียนทั่วไป	53
4,688	190020	บ้านโคกก่อ	สพป.นครพนม เขต 1	โรงเรียนทั่วไป	75
4,689	190021	บ้านหนองบัวหน้าฐานบิน	สพป.นครพนม เขต 1	โรงเรียนทั่วไป	28
4,690	190022	บ้านดอนม่วง	สพป.นครพนม เขต 1	โรงเรียนทั่วไป	51
4,691	190024	บ้านผึ้ง	สพป.นครพนม เขต 1	โรงเรียนทั่วไป	320
4,692	190025	บ้านวังกระแสด	สพป.นครพนม เขต 1	โรงเรียนทั่วไป	209
4,693	190026	บ้านสุขเจริญ	สพป.นครพนม เขต 1	โรงเรียนทั่วไป	73
4,694	190027	ดงสว่างเจริญวิทย	สพป.นครพนม เขต 1	โรงเรียนทั่วไป	193
4,695	190028	รอตโพธิ์ทองวิทยาสรรค์	สพป.นครพนม เขต 1	โรงเรียนทั่วไป	227
4,696	190029	บ้านไทยสามัคคี	สพป.นครพนม เขต 1	โรงเรียนทั่วไป	67
4,697	190030	บ้านนาปัง	สพป.นครพนม เขต 1	โรงเรียนทั่วไป	36
4,698	190031	บ้านหนองปลาตุก	สพป.นครพนม เขต 1	โรงเรียนทั่วไป	397
4,699	190032	บ้านคำเตย (คำเตยราษฎร์ร่วมจิต)	สพป.นครพนม เขต 1	โรงเรียนทั่วไป	211
4,700	190033	บ้านโพนค้อโพนสวรรค์	สพป.นครพนม เขต 1	โรงเรียนทั่วไป	157
4,701	190034	บ้านหนองยาว	สพป.นครพนม เขต 1	โรงเรียนทั่วไป	31
4,702	190035	บ้านหนองดินแดง	สพป.นครพนม เขต 1	โรงเรียนทั่วไป	34
4,703	190037	บ้านวังไฮหนองกุง	สพป.นครพนม เขต 1	โรงเรียนทั่วไป	79
4,704	190038	บ้านทุ่งมน	สพป.นครพนม เขต 1	โรงเรียนทั่วไป	68
4,705	190039	บ้านโพนป่าหว้าน	สพป.นครพนม เขต 1	โรงเรียนทั่วไป	43
4,706	190041	บ้านหนองบัวด่านเก่า	สพป.นครพนม เขต 1	โรงเรียนทั่วไป	44
4,707	190042	บ้านหนองหญ้าไซ	สพป.นครพนม เขต 1	โรงเรียนทั่วไป	64
4,708	190043	บ้านวังตามัว	สพป.นครพนม เขต 1	โรงเรียนทั่วไป	269
4,709	190044	บ้านหนองแขง	สพป.นครพนม เขต 1	โรงเรียนทั่วไป	92
4,710	190045	บ้านโชคอำนวย	สพป.นครพนม เขต 1	โรงเรียนทั่วไป	129
4,711	190048	บ้านหนองจันทน์	สพป.นครพนม เขต 1	โรงเรียนทั่วไป	66
4,712	190050	บ้านนาหลวง	สพป.นครพนม เขต 1	โรงเรียนทั่วไป	55
4,713	190051	บ้านกล้วย	สพป.นครพนม เขต 1	โรงเรียนทั่วไป	48
4,714	190053	บ้านชะโงมนาโดน	สพป.นครพนม เขต 1	โรงเรียนทั่วไป	157
4,715	190054	บ้านขามเต่ากุดข้าวปุ้น (ราษฎร์อุทิศ)	สพป.นครพนม เขต 1	โรงเรียนทั่วไป	37
4,716	190055	บ้านน้อยใต้	สพป.นครพนม เขต 1	โรงเรียนทั่วไป	20
4,717	190056	บ้านกลางบ้านหนาด	สพป.นครพนม เขต 1	โรงเรียนทั่วไป	137
4,718	190057	บ้านดงดอง (ดงขวางราษฎร์บำรุง)	สพป.นครพนม เขต 1	โรงเรียนทั่วไป	132
4,719	190058	บ้านกลางน้อย	สพป.นครพนม เขต 1	โรงเรียนทั่วไป	87
4,720	190060	บ้านคงยอ	สพป.นครพนม เขต 1	โรงเรียนทั่วไป	38
4,721	190062	บ้านกกไฮ	สพป.นครพนม เขต 1	โรงเรียนทั่วไป	38
4,722	190063	อนุบาลนครพนม	สพป.นครพนม เขต 1	โรงเรียนทั่วไป	2,077
4,723	190065	บ้านหนองญาติ	สพป.นครพนม เขต 1	โรงเรียนทั่วไป	88
4,724	190066	บ้านดงโชค	สพป.นครพนม เขต 1	โรงเรียนทั่วไป	30
4,725	190067	บ้านคำพอก	สพป.นครพนม เขต 1	โรงเรียนทั่วไป	122

จำนวนโรงเรียนที่มีนักเรียนตั้งแต่ 1 คนขึ้นไป จากระบบ DMC ณ วันที่ 25 มิถุนายน 2564

สำนักนโยบายและแผนการศึกษาขั้นพื้นฐาน

กลุ่มที่ 1 กลุ่มโรงเรียนทั่วไปและโรงเรียน Stand Alone

ลำดับ	รหัส OBEC 6 หลัก	โรงเรียน	สพท.	กลุ่มโรงเรียน	จำนวนนักเรียน 25 มิ.ย.64
4,726	190118	บ้านหัวดอน (สำนักงานสลากกินแบ่งรัฐบาลสมทบสร้าง 28)	สพป.นครพนม เขต 1	โรงเรียนทั่วไป	154
4,727	190120	มรุกขนคร	สพป.นครพนม เขต 1	โรงเรียนทั่วไป	129
4,728	190122	บ้านธาตุน้อยศรีบุญเรือง (พระราชธีราจารย์-ประชาอุปถัมภ์)	สพป.นครพนม เขต 1	โรงเรียนทั่วไป	46
4,729	190123	บ้านดอนแดง	สพป.นครพนม เขต 1	โรงเรียนทั่วไป	41
4,730	190124	บ้านหนองกุดแคน	สพป.นครพนม เขต 1	โรงเรียนทั่วไป	82
4,731	190125	บ้านน้ำก่ำ (ลำประชาอุปถัมภ์)	สพป.นครพนม เขต 1	โรงเรียนทั่วไป	123
4,732	190127	บ้านนาคำ	สพป.นครพนม เขต 1	โรงเรียนทั่วไป	45
4,733	190128	บ้านคืบพวง	สพป.นครพนม เขต 1	โรงเรียนทั่วไป	61
4,734	190129	บ้านทรายมูลคำฝักแพว	สพป.นครพนม เขต 1	โรงเรียนทั่วไป	89
4,735	190130	บ้านหู่ (สามัคคีวิทยา)	สพป.นครพนม เขต 1	โรงเรียนทั่วไป	149
4,736	190131	บ้านแก่งโพธิ์	สพป.นครพนม เขต 1	โรงเรียนทั่วไป	47
4,737	190132	บ้านดอนข้าวหลาม	สพป.นครพนม เขต 1	โรงเรียนทั่วไป	34
4,738	190133	บ้านชาติพัฒนาสันติสุข	สพป.นครพนม เขต 1	โรงเรียนทั่วไป	41
4,739	190134	บ้านต้อง (ศรีบัวบานวิทยาคาร)	สพป.นครพนม เขต 1	โรงเรียนทั่วไป	102
4,740	190135	บ้านฝั่งแดง (พระเทพวรมณีอุปถัมภ์)	สพป.นครพนม เขต 1	โรงเรียนทั่วไป	224
4,741	190136	บ้านxonกองโพนทอง	สพป.นครพนม เขต 1	โรงเรียนทั่วไป	44
4,742	190138	บ้านคำชะอี	สพป.นครพนม เขต 1	โรงเรียนทั่วไป	47
4,743	190141	บ้านxonขัว้ง	สพป.นครพนม เขต 1	โรงเรียนทั่วไป	115
4,744	190142	บ้านดอนสวรรค์	สพป.นครพนม เขต 1	โรงเรียนทั่วไป	54
4,745	190143	บ้านโสกแมว	สพป.นครพนม เขต 1	โรงเรียนทั่วไป	138
4,746	190145	บ้านสร้างแห่	สพป.นครพนม เขต 1	โรงเรียนทั่วไป	123
4,747	190148	บ้านดอนนางหงส์ (หงส์ทองวิทยา)	สพป.นครพนม เขต 1	โรงเรียนทั่วไป	97
4,748	190149	ดอนนางหงส์บูรพาสงเคราะห์	สพป.นครพนม เขต 1	โรงเรียนทั่วไป	30
4,749	190150	บ้านหนองหญ้ามา	สพป.นครพนม เขต 1	โรงเรียนทั่วไป	69
4,750	190151	บ้านหนองสะโน	สพป.นครพนม เขต 1	โรงเรียนทั่วไป	63
4,751	190153	บ้านโคกสว่าง (เรืองศิษย์วิทยา)	สพป.นครพนม เขต 1	โรงเรียนทั่วไป	97
4,752	190155	นาถ่อนท่าวิทยาคาร	สพป.นครพนม เขต 1	โรงเรียนทั่วไป	45
4,753	190156	บ้านดงยอ	สพป.นครพนม เขต 1	โรงเรียนทั่วไป	136
4,754	190157	บ้านโพนบกหัวขี้วิทยาคาร	สพป.นครพนม เขต 1	โรงเรียนทั่วไป	30
4,755	190159	บ้านดงป่ายูง	สพป.นครพนม เขต 1	โรงเรียนทั่วไป	44
4,756	190160	บ้านโพนแพง	สพป.นครพนม เขต 1	โรงเรียนทั่วไป	63
4,757	190161	บ้านห้วยทราย	สพป.นครพนม เขต 1	โรงเรียนทั่วไป	125
4,758	190164	บ้านโคกกลางแก่งน้อย(กัลยาโณอุปถัมภ์)	สพป.นครพนม เขต 1	โรงเรียนทั่วไป	81
4,759	190165	ต้นแสนสร้างติววิทยานุกูล	สพป.นครพนม เขต 1	โรงเรียนทั่วไป	88
4,760	190166	บ้านนาปังกอง	สพป.นครพนม เขต 1	โรงเรียนทั่วไป	62
4,761	190167	บ้านนาแกน้อย (นทพ.อุปถัมภ์)	สพป.นครพนม เขต 1	โรงเรียนทั่วไป	72
4,762	190168	บ้านแก่งสีลารมณีสამัคคี	สพป.นครพนม เขต 1	โรงเรียนทั่วไป	107
4,763	190169	บ้านโพธิ์ศรี	สพป.นครพนม เขต 1	โรงเรียนทั่วไป	32
4,764	190170	บ้านนาโสก	สพป.นครพนม เขต 1	โรงเรียนทั่วไป	59
4,765	190172	ชุมชนบ้านพิมาน	สพป.นครพนม เขต 1	โรงเรียนทั่วไป	54
4,766	190173	บ้านพิมานท่า	สพป.นครพนม เขต 1	โรงเรียนทั่วไป	61
4,767	190174	บ้านหนองหญ้าปล้องข้าวสูง	สพป.นครพนม เขต 1	โรงเรียนทั่วไป	43
4,768	190176	บ้านสีชมพูมิตรภาพที่164	สพป.นครพนม เขต 1	โรงเรียนทั่วไป	49
4,769	190177	บ้านดงน้อยพัฒนา	สพป.นครพนม เขต 1	โรงเรียนทั่วไป	127
4,770	190178	บ้านจอมณิ	สพป.นครพนม เขต 1	โรงเรียนทั่วไป	28

จำนวนโรงเรียนที่มีนักเรียนตั้งแต่ 1 คนขึ้นไป จากระบบ DMC ณ วันที่ 25 มิถุนายน 2564

สำนักนโยบายและแผนการศึกษาขั้นพื้นฐาน

กลุ่มที่ 1 กลุ่มโรงเรียนทั่วไปและโรงเรียน Stand Alone

ลำดับ	รหัส OBEC 6 หลัก	โรงเรียน	สพท.	กลุ่มโรงเรียน	จำนวนนักเรียน 25 มิ.ย.64
4,771	190179	บ้านปากบั้ง	สพป.นครพนม เขต 1	โรงเรียนทั่วไป	43
4,772	190181	ชุมชนบ้านพุ่มแก	สพป.นครพนม เขต 1	โรงเรียนทั่วไป	22
4,773	190183	บ้านนางเลิศ	สพป.นครพนม เขต 1	โรงเรียนทั่วไป	76
4,774	190184	บ้านดงเตาโนนจันทร์	สพป.นครพนม เขต 1	โรงเรียนทั่วไป	85
4,775	190185	บ้านโพนคูโคกสวัสดี	สพป.นครพนม เขต 1	โรงเรียนทั่วไป	32
4,776	190186	บ้านหนองกุ้ง(อินดูสมาช)	สพป.นครพนม เขต 1	โรงเรียนทั่วไป	50
4,777	190188	บ้านหนองหอยคำอ้อม	สพป.นครพนม เขต 1	โรงเรียนทั่วไป	127
4,778	190189	บ้านเขานาง	สพป.นครพนม เขต 1	โรงเรียนทั่วไป	48
4,779	190190	บ้านน้ำบ่อ	สพป.นครพนม เขต 1	โรงเรียนทั่วไป	87
4,780	190193	บ่อดอกซ้อนท่าวัด	สพป.นครพนม เขต 1	โรงเรียนทั่วไป	78
4,781	190194	บ้านพระซองเหนือ	สพป.นครพนม เขต 1	โรงเรียนทั่วไป	118
4,782	190195	นาเหนือทุ่งทองวิทยา	สพป.นครพนม เขต 1	โรงเรียนทั่วไป	36
4,783	190196	บ้านดงอินน้ำ	สพป.นครพนม เขต 1	โรงเรียนทั่วไป	110
4,784	190197	บ้านหนองยอโพนแพง	สพป.นครพนม เขต 1	โรงเรียนทั่วไป	78
4,785	190199	บ้านหนองคอง	สพป.นครพนม เขต 1	โรงเรียนทั่วไป	49
4,786	190200	บ้านนามนดงดีวิทยา	สพป.นครพนม เขต 1	โรงเรียนทั่วไป	66
4,787	190201	นาฮ่อมอุดมสวรรค์สามัคคี	สพป.นครพนม เขต 1	โรงเรียนทั่วไป	82
4,788	190203	บ้านคำเม็ก	สพป.นครพนม เขต 1	โรงเรียนทั่วไป	99
4,789	190204	บ้านหนองกุ้ง	สพป.นครพนม เขต 1	โรงเรียนทั่วไป	40
4,790	190205	บ้านหนองห้าง	สพป.นครพนม เขต 1	โรงเรียนทั่วไป	50
4,791	190206	บ้านหนองบ่อ	สพป.นครพนม เขต 1	โรงเรียนทั่วไป	120
4,792	190207	บ้านดินดำหมากเฟื่อง	สพป.นครพนม เขต 1	โรงเรียนทั่วไป	103
4,793	190209	บ้านดงดู่งาม	สพป.นครพนม เขต 1	โรงเรียนทั่วไป	75
4,794	190210	บ้านดอนโตน	สพป.นครพนม เขต 1	โรงเรียนทั่วไป	105
4,795	190212	ดอนเหลืองทองวิทยา	สพป.นครพนม เขต 1	โรงเรียนทั่วไป	131
4,796	190213	บ้านจำปา	สพป.นครพนม เขต 1	โรงเรียนทั่วไป	53
4,797	190215	นาฝือบอนราษฎร์นุกูล	สพป.นครพนม เขต 1	โรงเรียนทั่วไป	92
4,798	190216	บ้านกลางมูลอัน	สพป.นครพนม เขต 1	โรงเรียนทั่วไป	38
4,799	190272	บ้านวังโพธิ์	สพป.นครพนม เขต 1	โรงเรียนทั่วไป	41
4,800	190273	บ้านดอนตู	สพป.นครพนม เขต 1	โรงเรียนทั่วไป	108
4,801	190274	บ้านโพนทา	สพป.นครพนม เขต 1	โรงเรียนทั่วไป	90
4,802	190275	บ้านนามะเขือ	สพป.นครพนม เขต 1	โรงเรียนทั่วไป	135
4,803	190276	บ้านหนองแสง	สพป.นครพนม เขต 1	โรงเรียนทั่วไป	167
4,804	190277	บ้านนางาม	สพป.นครพนม เขต 1	โรงเรียนทั่วไป	88
4,805	190279	บ้านหนองบัวคำ	สพป.นครพนม เขต 1	โรงเรียนทั่วไป	112
4,806	190281	บ้านต้นสมัย	สพป.นครพนม เขต 1	โรงเรียนทั่วไป	35
4,807	190282	บ้านนกเหาะ	สพป.นครพนม เขต 1	โรงเรียนทั่วไป	141
4,808	190283	บ้านหนองบัวราษฎร์รัฐบำรุง	สพป.นครพนม เขต 1	โรงเรียนทั่วไป	64
4,809	190284	บ้านวังม่วง	สพป.นครพนม เขต 1	โรงเรียนทั่วไป	53
4,810	190285	บ้านดอนกลาง	สพป.นครพนม เขต 1	โรงเรียนทั่วไป	81
4,811	190286	บ้านห้วยไหล่	สพป.นครพนม เขต 1	โรงเรียนทั่วไป	51
4,812	190288	บ้านนาสะเดา	สพป.นครพนม เขต 1	โรงเรียนทั่วไป	79
4,813	190289	บ้านโพนทัน	สพป.นครพนม เขต 1	โรงเรียนทั่วไป	31
4,814	190290	บ้านกุงโกน	สพป.นครพนม เขต 1	โรงเรียนทั่วไป	94
4,815	190291	บ้านหนองกอกคูณ	สพป.นครพนม เขต 1	โรงเรียนทั่วไป	63

จำนวนโรงเรียนที่มีนักเรียนตั้งแต่ 1 คนขึ้นไป จากระบบ DMC ณ วันที่ 25 มิถุนายน 2564

สำนักนโยบายและแผนการศึกษาขั้นพื้นฐาน

กลุ่มที่ 1 กลุ่มโรงเรียนทั่วไปและโรงเรียน Stand Alone

ลำดับ	รหัส OBEC 6 หลัก	โรงเรียน	สพท.	กลุ่มโรงเรียน	จำนวนนักเรียน 25 มิ.ย.64
4,816	190292	บ้านจุกเตย	สพป.นครพนม เขต 1	โรงเรียนทั่วไป	65
4,817	190293	บ้านนาดอกไม้	สพป.นครพนม เขต 1	โรงเรียนทั่วไป	167
4,818	190295	บ้านนาขาม	สพป.นครพนม เขต 1	โรงเรียนทั่วไป	41
4,819	190296	บ้านวังยาง	สพป.นครพนม เขต 1	โรงเรียนทั่วไป	56
4,820	190297	บ้านกอก	สพป.นครพนม เขต 1	โรงเรียนทั่วไป	41
4,821	190298	บ้านหนองบัว	สพป.นครพนม เขต 1	โรงเรียนทั่วไป	65
4,822	190299	บ้านโคกกลาง	สพป.นครพนม เขต 1	โรงเรียนทั่วไป	208
4,823	190300	บ้านใหม่วังเซียม	สพป.นครพนม เขต 1	โรงเรียนทั่วไป	53
4,824	190301	บ้านปลาปากน้อย	สพป.นครพนม เขต 1	โรงเรียนทั่วไป	42
4,825	190302	บ้านถาวรนาอุดม	สพป.นครพนม เขต 1	โรงเรียนทั่วไป	104
4,826	190303	บ้านโคกสว่าง	สพป.นครพนม เขต 1	โรงเรียนทั่วไป	78
4,827	190306	บ้านวังกะเบา	สพป.นครพนม เขต 1	โรงเรียนทั่วไป	66
4,828	190307	บ้านนาสินวล	สพป.นครพนม เขต 1	โรงเรียนทั่วไป	71
4,829	190308	บ้านนาเชือก	สพป.นครพนม เขต 1	โรงเรียนทั่วไป	91
4,830	190311	บ้านวังสิม	สพป.นครพนม เขต 1	โรงเรียนทั่วไป	48
4,831	190312	บ้านสว่างสำราญ	สพป.นครพนม เขต 1	โรงเรียนทั่วไป	55
4,832	190314	บ้านม่วง	สพป.นครพนม เขต 1	โรงเรียนทั่วไป	83
4,833	190316	บ้านโนนสังข์	สพป.นครพนม เขต 1	โรงเรียนทั่วไป	24
4,834	190317	บ้านนาบัว	สพป.นครพนม เขต 1	โรงเรียนทั่วไป	64
4,835	190318	บ้านโพนสาวเอ้	สพป.นครพนม เขต 1	โรงเรียนทั่วไป	53
4,836	190321	บ้านนาโคกเก่า	สพป.นครพนม เขต 1	โรงเรียนทั่วไป	34
4,837	190322	บ้านทุ่งสว่าง	สพป.นครพนม เขต 1	โรงเรียนทั่วไป	50
4,838	190323	โพนทองวิทยาคาร	สพป.นครพนม เขต 1	โรงเรียนทั่วไป	484
4,839	190324	บ้านดงมะเอก	สพป.นครพนม เขต 1	โรงเรียนทั่วไป	43
4,840	190326	บ้านนาดี	สพป.นครพนม เขต 1	โรงเรียนทั่วไป	55
4,841	190329	บ้านหัวขัวใต้	สพป.นครพนม เขต 1	โรงเรียนทั่วไป	55
4,842	190330	บ้านเหล่าสำราญ	สพป.นครพนม เขต 1	โรงเรียนทั่วไป	49
4,843	190332	บ้านหนองแขง	สพป.นครพนม เขต 1	โรงเรียนทั่วไป	31
4,844	190333	บ้านนาโคกใหม่	สพป.นครพนม เขต 1	โรงเรียนทั่วไป	85
4,845	190334	บ้านนาบัว	สพป.นครพนม เขต 1	โรงเรียนทั่วไป	91
4,846	190335	บ้านนาม่วง	สพป.นครพนม เขต 1	โรงเรียนทั่วไป	42
4,847	190336	บ้านหนองกง	สพป.นครพนม เขต 1	โรงเรียนทั่วไป	47
4,848	190338	บ้านสร้างแป้น	สพป.นครพนม เขต 1	โรงเรียนทั่วไป	83
4,849	190339	บ้านดอนกอกโพธิ์ค่ายเสรีวิทยา	สพป.นครพนม เขต 1	โรงเรียนทั่วไป	150
4,850	190340	บ้านคำผาสุก	สพป.นครพนม เขต 1	โรงเรียนทั่วไป	53
4,851	190341	บ้านนายอน้อย	สพป.นครพนม เขต 1	โรงเรียนทั่วไป	68
4,852	190342	บ้านโนนสวรรค์	สพป.นครพนม เขต 1	โรงเรียนทั่วไป	82
4,853	190344	บ้านนายอ	สพป.นครพนม เขต 1	โรงเรียนทั่วไป	150
4,854	190346	บ้านเห็บ	สพป.นครพนม เขต 1	โรงเรียนทั่วไป	46
4,855	190348	บ้านสร้างเม็ก	สพป.นครพนม เขต 1	โรงเรียนทั่วไป	66
4,856	190350	บ้านนาขาม	สพป.นครพนม เขต 1	โรงเรียนทั่วไป	58
4,857	190351	ลาดสว่างวิทยา	สพป.นครพนม เขต 1	โรงเรียนทั่วไป	44
4,858	190443	บ้านนาขามสัมป่อย	สพป.นครพนม เขต 1	โรงเรียนทั่วไป	41
4,859	190444	บ้านหนองนางด่อน	สพป.นครพนม เขต 1	โรงเรียนทั่วไป	58
4,860	190445	บ้านหนองสะโนนาสมบูรณ์	สพป.นครพนม เขต 1	โรงเรียนทั่วไป	84

จำนวนโรงเรียนที่มีนักเรียนตั้งแต่ 1 คนขึ้นไป จากระบบ DMC ณ วันที่ 25 มิถุนายน 2564

สำนักนโยบายและแผนการศึกษาขั้นพื้นฐาน

กลุ่มที่ 1 กลุ่มโรงเรียนทั่วไปและโรงเรียน Stand Alone

ลำดับ	รหัส OBEC 6 หลัก	โรงเรียน	สพท.	กลุ่มโรงเรียน	จำนวน นักเรียน 25 มิ.ย.64
4,861	190446	บ้านสามแยกหัวภูธร	สพป.นครพนม เขต 1	โรงเรียนทั่วไป	28
4,862	190448	บ้านโคกสีมิตรภาพที่87	สพป.นครพนม เขต 1	โรงเรียนทั่วไป	93
4,863	190449	บ้านโนนหอม	สพป.นครพนม เขต 1	โรงเรียนทั่วไป	41
4,864	190450	บ้านหนองโพธิ์วังโน	สพป.นครพนม เขต 1	โรงเรียนทั่วไป	75
4,865	190453	บ้านผักขะย่านาคอยโนนแดง	สพป.นครพนม เขต 1	โรงเรียนทั่วไป	107
4,866	190454	บ้านหนองบึง	สพป.นครพนม เขต 1	โรงเรียนทั่วไป	48
4,867	190455	บ้านหนองแคน	สพป.นครพนม เขต 1	โรงเรียนทั่วไป	87
4,868	190070	บ้านน้อยนาเหนือ	สพป.นครพนม เขต 2	โรงเรียนทั่วไป	48
4,869	190072	บ้านท่าจำปา	สพป.นครพนม เขต 2	โรงเรียนทั่วไป	46
4,870	190073	บ้านห้วยพระ	สพป.นครพนม เขต 2	โรงเรียนทั่วไป	247
4,871	190074	บ้านดอนแดง	สพป.นครพนม เขต 2	โรงเรียนทั่วไป	85
4,872	190075	บ้านคำเตย	สพป.นครพนม เขต 2	โรงเรียนทั่วไป	117
4,873	190076	บ้านดอนตัว	สพป.นครพนม เขต 2	โรงเรียนทั่วไป	63
4,874	190078	บ้านท่าแต่ปึงแก	สพป.นครพนม เขต 2	โรงเรียนทั่วไป	73
4,875	190079	บ้านท่าอุเทน	สพป.นครพนม เขต 2	โรงเรียนทั่วไป	149
4,876	190080	บ้านตาล	สพป.นครพนม เขต 2	โรงเรียนทั่วไป	73
4,877	190081	บ้านนาผักปอด	สพป.นครพนม เขต 2	โรงเรียนทั่วไป	47
4,878	190083	บ้านธาตุ	สพป.นครพนม เขต 2	โรงเรียนทั่วไป	56
4,879	190084	บ้านน้อยห้วย	สพป.นครพนม เขต 2	โรงเรียนทั่วไป	103
4,880	190086	ชุมชนบ้านไชยบุรี	สพป.นครพนม เขต 2	โรงเรียนทั่วไป	174
4,881	190087	บ้านตาลปากน้ำ	สพป.นครพนม เขต 2	โรงเรียนทั่วไป	79
4,882	190089	บ้านนาหนองบก	สพป.นครพนม เขต 2	โรงเรียนทั่วไป	32
4,883	190090	บ้านวังโพธิ์	สพป.นครพนม เขต 2	โรงเรียนทั่วไป	77
4,884	190092	บ้านแก้วปิดโป่ง	สพป.นครพนม เขต 2	โรงเรียนทั่วไป	157
4,885	190093	บ้านเหล่าศรีโหนดใหม่	สพป.นครพนม เขต 2	โรงเรียนทั่วไป	63
4,886	190094	บ้านดอนตู	สพป.นครพนม เขต 2	โรงเรียนทั่วไป	56
4,887	190096	บ้านดง	สพป.นครพนม เขต 2	โรงเรียนทั่วไป	59
4,888	190097	บ้านหนองสาหร่าย	สพป.นครพนม เขต 2	โรงเรียนทั่วไป	62
4,889	190099	บ้านเหล่าหนาด	สพป.นครพนม เขต 2	โรงเรียนทั่วไป	46
4,890	190102	บ้านท่าหนามแก้วสวนกล้วย	สพป.นครพนม เขต 2	โรงเรียนทั่วไป	146
4,891	190103	บ้านนาข่าท่า	สพป.นครพนม เขต 2	โรงเรียนทั่วไป	134
4,892	190104	บ้านโคกสว่าง	สพป.นครพนม เขต 2	โรงเรียนทั่วไป	92
4,893	190106	บ้านเชียงยืน	สพป.นครพนม เขต 2	โรงเรียนทั่วไป	15
4,894	190107	บ้านปากห้วย	สพป.นครพนม เขต 2	โรงเรียนทั่วไป	39
4,895	190108	บ้านม่วงนาสีดา	สพป.นครพนม เขต 2	โรงเรียนทั่วไป	122
4,896	190109	บ้านรามราช	สพป.นครพนม เขต 2	โรงเรียนทั่วไป	167
4,897	190110	บ้านแพงสะพัง	สพป.นครพนม เขต 2	โรงเรียนทั่วไป	107
4,898	190112	บ้านโพนแดง	สพป.นครพนม เขต 2	โรงเรียนทั่วไป	80
4,899	190113	ไตรราษฎร์วิทยาคาร	สพป.นครพนม เขต 2	โรงเรียนทั่วไป	71
4,900	190114	บ้านปุง	สพป.นครพนม เขต 2	โรงเรียนทั่วไป	154
4,901	190217	ชุมชนนาจิว	สพป.นครพนม เขต 2	โรงเรียนทั่วไป	364
4,902	190220	บ้านโนนสูง	สพป.นครพนม เขต 2	โรงเรียนทั่วไป	35
4,903	190221	บ้านสามัคคี	สพป.นครพนม เขต 2	โรงเรียนทั่วไป	116
4,904	190222	บ้านกุดน้ำใส	สพป.นครพนม เขต 2	โรงเรียนทั่วไป	59
4,905	190223	บ้านนากะทิมโนนสะอาด	สพป.นครพนม เขต 2	โรงเรียนทั่วไป	35

จำนวนโรงเรียนที่มีนักเรียนตั้งแต่ 1 คนขึ้นไป จากระบบ DMC ณ วันที่ 25 มิถุนายน 2564

สำนักนโยบายและแผนการศึกษาขั้นพื้นฐาน

กลุ่มที่ 1 กลุ่มโรงเรียนทั่วไปและโรงเรียน Stand Alone

ลำดับ	รหัส OBEC 6 หลัก	โรงเรียน	สพท.	กลุ่มโรงเรียน	จำนวน นักเรียน 25 มิ.ย.64
4,906	190224	บ้านดอนแดง	สพป.นครพนม เขต 2	โรงเรียนทั่วไป	86
4,907	190225	บ้านเสียววิทยา	สพป.นครพนม เขต 2	โรงเรียนทั่วไป	154
4,908	190226	บ้านดอนพระธาตุ	สพป.นครพนม เขต 2	โรงเรียนทั่วไป	49
4,909	190228	บ้านเหล่าพัฒนา	สพป.นครพนม เขต 2	โรงเรียนทั่วไป	168
4,910	190229	บ้านหนองดุด	สพป.นครพนม เขต 2	โรงเรียนทั่วไป	157
4,911	190230	บ้านดอนศาลา	สพป.นครพนม เขต 2	โรงเรียนทั่วไป	117
4,912	190231	บ้านนาน้อย	สพป.นครพนม เขต 2	โรงเรียนทั่วไป	370
4,913	190233	บ้านนาหว้า	สพป.นครพนม เขต 2	โรงเรียนทั่วไป	807
4,914	190235	บ้านนาคุณน้อยหนองหัวงัว	สพป.นครพนม เขต 2	โรงเรียนทั่วไป	179
4,915	190237	บ้านนาพระโนนห้วยแคน	สพป.นครพนม เขต 2	โรงเรียนทั่วไป	94
4,916	190239	บ้านอุนยาคำ	สพป.นครพนม เขต 2	โรงเรียนทั่วไป	130
4,917	190240	บ้านหนองบัว	สพป.นครพนม เขต 2	โรงเรียนทั่วไป	84
4,918	190243	บ้านท่าลาดราษฎร์สามัคคี	สพป.นครพนม เขต 2	โรงเรียนทั่วไป	76
4,919	190244	บ้านนาเรียงทุ่งเจริญ	สพป.นครพนม เขต 2	โรงเรียนทั่วไป	94
4,920	190246	บ้านดอนบาก	สพป.นครพนม เขต 2	โรงเรียนทั่วไป	42
4,921	190247	บ้านม่วงชี	สพป.นครพนม เขต 2	โรงเรียนทั่วไป	46
4,922	190250	บ้านพิซมผล	สพป.นครพนม เขต 2	โรงเรียนทั่วไป	85
4,923	190251	บ้านนาโพธิ์	สพป.นครพนม เขต 2	โรงเรียนทั่วไป	39
4,924	190252	บ้านโพธิ์ไทรทองวิทยา	สพป.นครพนม เขต 2	โรงเรียนทั่วไป	49
4,925	190254	บ้านหัวหาด	สพป.นครพนม เขต 2	โรงเรียนทั่วไป	51
4,926	190255	บ้านโพนทอง	สพป.นครพนม เขต 2	โรงเรียนทั่วไป	67
4,927	190257	บ้านดอนสะฝาง	สพป.นครพนม เขต 2	โรงเรียนทั่วไป	55
4,928	190258	บ้านโคกพะธาย	สพป.นครพนม เขต 2	โรงเรียนทั่วไป	65
4,929	190260	บ้านนาดีหัวภู	สพป.นครพนม เขต 2	โรงเรียนทั่วไป	36
4,930	190261	บ้านโคกสายทอง	สพป.นครพนม เขต 2	โรงเรียนทั่วไป	17
4,931	190262	บ้านนากระแต้	สพป.นครพนม เขต 2	โรงเรียนทั่วไป	42
4,932	190263	บ้านโคกยาว	สพป.นครพนม เขต 2	โรงเรียนทั่วไป	63
4,933	190264	บ้านหนองแวง	สพป.นครพนม เขต 2	โรงเรียนทั่วไป	133
4,934	190265	ชุมชนนาพระชัย	สพป.นครพนม เขต 2	โรงเรียนทั่วไป	169
4,935	190266	บ้านนาขาคำพอก	สพป.นครพนม เขต 2	โรงเรียนทั่วไป	81
4,936	190267	บ้านไชยศรี	สพป.นครพนม เขต 2	โรงเรียนทั่วไป	61
4,937	190268	บ้านคำนกกก	สพป.นครพนม เขต 2	โรงเรียนทั่วไป	218
4,938	190353	บ้านโพนสว่าง	สพป.นครพนม เขต 2	โรงเรียนทั่วไป	76
4,939	190354	บ้านโพนขาว	สพป.นครพนม เขต 2	โรงเรียนทั่วไป	28
4,940	190355	ดอนถ่อนโคกกลางวิทยา	สพป.นครพนม เขต 2	โรงเรียนทั่วไป	150
4,941	190357	บ้านหนองผือ	สพป.นครพนม เขต 2	โรงเรียนทั่วไป	171
4,942	190358	บ้านเชียงเสา	สพป.นครพนม เขต 2	โรงเรียนทั่วไป	98
4,943	190359	ประชาสามัคคี	สพป.นครพนม เขต 2	โรงเรียนทั่วไป	48
4,944	190360	บ้านปากยาม (สุนทรภักดีคาร)	สพป.นครพนม เขต 2	โรงเรียนทั่วไป	70
4,945	190361	บ้านศรีวินชัย	สพป.นครพนม เขต 2	โรงเรียนทั่วไป	102
4,946	190363	บ้านนาหนองหวาย	สพป.นครพนม เขต 2	โรงเรียนทั่วไป	102
4,947	190364	บ้านดงน้อย	สพป.นครพนม เขต 2	โรงเรียนทั่วไป	204
4,948	190365	บ้านแค	สพป.นครพนม เขต 2	โรงเรียนทั่วไป	55
4,949	190366	บ้านนาเพียง	สพป.นครพนม เขต 2	โรงเรียนทั่วไป	65
4,950	190367	บ้านคำไฮ	สพป.นครพนม เขต 2	โรงเรียนทั่วไป	143

จำนวนโรงเรียนที่มีนักเรียนตั้งแต่ 1 คนขึ้นไป จากระบบ DMC ณ วันที่ 25 มิถุนายน 2564

สำนักนโยบายและแผนการศึกษาขั้นพื้นฐาน

กลุ่มที่ 1 กลุ่มโรงเรียนทั่วไปและโรงเรียน Stand Alone

ลำดับ	รหัส OBEC 6 หลัก	โรงเรียน	สพท.	กลุ่มโรงเรียน	จำนวนนักเรียน 25 มิ.ย.64
4,951	190369	บ้านเสียวสงคราม	สพป.นครพนม เขต 2	โรงเรียนทั่วไป	79
4,952	190370	บ้านอ้วน	สพป.นครพนม เขต 2	โรงเรียนทั่วไป	61
4,953	190371	บ้านยางงอย	สพป.นครพนม เขต 2	โรงเรียนทั่วไป	83
4,954	190372	บ้านหนองบาท้าว	สพป.นครพนม เขต 2	โรงเรียนทั่วไป	51
4,955	190373	บ้านปฏิรูป	สพป.นครพนม เขต 2	โรงเรียนทั่วไป	82
4,956	190376	บ้านดงหนองบัว	สพป.นครพนม เขต 2	โรงเรียนทั่วไป	57
4,957	190377	บ้านข่า	สพป.นครพนม เขต 2	โรงเรียนทั่วไป	279
4,958	190378	บ้านดอนสมอ	สพป.นครพนม เขต 2	โรงเรียนทั่วไป	122
4,959	190379	บ้านดอนมะจำ	สพป.นครพนม เขต 2	โรงเรียนทั่วไป	34
4,960	190380	บ้านดอนแดง	สพป.นครพนม เขต 2	โรงเรียนทั่วไป	90
4,961	190382	บ้านดงขวาง	สพป.นครพนม เขต 2	โรงเรียนทั่วไป	65
4,962	190383	บ้านนาจาน	สพป.นครพนม เขต 2	โรงเรียนทั่วไป	170
4,963	190385	บ้านจอมศรี	สพป.นครพนม เขต 2	โรงเรียนทั่วไป	35
4,964	190387	บ้านนาเตือ	สพป.นครพนม เขต 2	โรงเรียนทั่วไป	112
4,965	190388	บ้านนาคำ	สพป.นครพนม เขต 2	โรงเรียนทั่วไป	108
4,966	190389	บ้านโพนก่อ (ราษฎร์อนุสรณ์)	สพป.นครพนม เขต 2	โรงเรียนทั่วไป	81
4,967	190390	บ้านคำสว่าง	สพป.นครพนม เขต 2	โรงเรียนทั่วไป	76
4,968	190391	บ้านอู่ไม้	สพป.นครพนม เขต 2	โรงเรียนทั่วไป	52
4,969	190393	บ้านโพนงาม	สพป.นครพนม เขต 2	โรงเรียนทั่วไป	106
4,970	190394	บ้านเหล่า	สพป.นครพนม เขต 2	โรงเรียนทั่วไป	63
4,971	190395	บ้านนาขุมใหม่นิรมิต	สพป.นครพนม เขต 2	โรงเรียนทั่วไป	131
4,972	190396	บ้านอีอูด	สพป.นครพนม เขต 2	โรงเรียนทั่วไป	117
4,973	190397	บ้านโพนสวรรค์	สพป.นครพนม เขต 2	โรงเรียนทั่วไป	228
4,974	190399	บ้านหนองนางเลิง	สพป.นครพนม เขต 2	โรงเรียนทั่วไป	172
4,975	190400	บ้านท่าเรือ	สพป.นครพนม เขต 2	โรงเรียนทั่วไป	50
4,976	190402	บ้านบงคำ	สพป.นครพนม เขต 2	โรงเรียนทั่วไป	117
4,977	190403	บ้านด้าย	สพป.นครพนม เขต 2	โรงเรียนทั่วไป	180
4,978	190405	บ้านหนองผักตบโพนเพ็ก	สพป.นครพนม เขต 2	โรงเรียนทั่วไป	196
4,979	190406	บ้านโพนตมหนองแสง	สพป.นครพนม เขต 2	โรงเรียนทั่วไป	120
4,980	190407	บ้านนาล้อมกุดตะกั่ว	สพป.นครพนม เขต 2	โรงเรียนทั่วไป	111
4,981	190408	บ้านโพนบก	สพป.นครพนม เขต 2	โรงเรียนทั่วไป	250
4,982	190409	บ้านนาขมิ้น	สพป.นครพนม เขต 2	โรงเรียนทั่วไป	240
4,983	190410	บ้านดงวิทยาการ	สพป.นครพนม เขต 2	โรงเรียนทั่วไป	133
4,984	190413	บ้านขามเตี้ยน้อย	สพป.นครพนม เขต 2	โรงเรียนทั่วไป	128
4,985	190414	บ้านเหล่าบะดาโนนอุดม	สพป.นครพนม เขต 2	โรงเรียนทั่วไป	50
4,986	190415	บ้านดอนยางทุ่งน้อย	สพป.นครพนม เขต 2	โรงเรียนทั่วไป	192
4,987	190416	บ้านอ้อวังหมากเห็บ	สพป.นครพนม เขต 2	โรงเรียนทั่วไป	75
4,988	190417	บ้านหนองหญ้าปล้อง	สพป.นครพนม เขต 2	โรงเรียนทั่วไป	46
4,989	190419	บ้านนาผักหมานาหมากแงว	สพป.นครพนม เขต 2	โรงเรียนทั่วไป	93
4,990	190420	บ้านค้อ	สพป.นครพนม เขต 2	โรงเรียนทั่วไป	261
4,991	190421	บ้านขว้างคสิษฐชาติ	สพป.นครพนม เขต 2	โรงเรียนทั่วไป	336
4,992	190422	บ้านหนองท่ม	สพป.นครพนม เขต 2	โรงเรียนทั่วไป	34
4,993	190423	บ้านจิวสร้างแก้ว	สพป.นครพนม เขต 2	โรงเรียนทั่วไป	160
4,994	190425	บ้านนาคำ	สพป.นครพนม เขต 2	โรงเรียนทั่วไป	129
4,995	190426	บ้านนาเต่า	สพป.นครพนม เขต 2	โรงเรียนทั่วไป	166

จำนวนโรงเรียนที่มีนักเรียนตั้งแต่ 1 คนขึ้นไป จากระบบ DMC ณ วันที่ 25 มิถุนายน 2564

สำนักนโยบายและแผนการศึกษาขั้นพื้นฐาน

กลุ่มที่ 1 กลุ่มโรงเรียนทั่วไปและโรงเรียน Stand Alone

ลำดับ	รหัส OBEC 6 หลัก	โรงเรียน	สพท.	กลุ่มโรงเรียน	จำนวนนักเรียน 25 มิ.ย.64
4,996	190428	บ้านดอนแดงดอนตู	สพป.นครพนม เขต 2	โรงเรียนทั่วไป	56
4,997	190429	บ้านพันท้าวดอนตู	สพป.นครพนม เขต 2	โรงเรียนทั่วไป	124
4,998	190430	บ้านนาโคโพธิ์ศรี	สพป.นครพนม เขต 2	โรงเรียนทั่วไป	80
4,999	190431	บ้านท่าพันโฮง	สพป.นครพนม เขต 2	โรงเรียนทั่วไป	61
5,000	190432	บ้านเหล่าสัมปออย	สพป.นครพนม เขต 2	โรงเรียนทั่วไป	68
5,001	190433	บ้านหนองซน	สพป.นครพนม เขต 2	โรงเรียนทั่วไป	196
5,002	190434	บ้านคำแม่นาง	สพป.นครพนม เขต 2	โรงเรียนทั่วไป	188
5,003	190435	บ้านนานอ	สพป.นครพนม เขต 2	โรงเรียนทั่วไป	117
5,004	190437	บ้านชัยมงคล	สพป.นครพนม เขต 2	โรงเรียนทั่วไป	159
5,005	190438	บ้านดอนเตย	สพป.นครพนม เขต 2	โรงเรียนทั่วไป	166
5,006	190440	บ้านโคกศรี	สพป.นครพนม เขต 2	โรงเรียนทั่วไป	42
5,007	200482	บ้านเมืองที	สพป.นครราชสีมา เขต 1	Stand alone	71
5,008	200485	บ้านดอนม่วง	สพป.นครราชสีมา เขต 1	Stand alone	108
5,009	200497	บ้านโนนมันเทศ	สพป.นครราชสีมา เขต 1	Stand alone	66
5,010	200498	บ้านหนองโจด	สพป.นครราชสีมา เขต 1	Stand alone	63
5,011	200516	บ้านเดินหัวบึงวิทยา	สพป.นครราชสีมา เขต 1	Stand alone	57
5,012	200531	บ้านดงพลอง (สำนักงานสลากกินแบ่งฯ)	สพป.นครราชสีมา เขต 1	Stand alone	63
5,013	200890	บ้านบึงทับข้าง	สพป.นครราชสีมา เขต 1	Stand alone	133
5,014	200906	บ้านโกรกเดือนห้า	สพป.นครราชสีมา เขต 1	Stand alone	91
5,015	200471	บ้านเกรียมโนนสำโรง	สพป.นครราชสีมา เขต 1	โรงเรียนทั่วไป	108
5,016	200472	บ้านดอนผวา	สพป.นครราชสีมา เขต 1	โรงเรียนทั่วไป	100
5,017	200473	บ้านไผ่	สพป.นครราชสีมา เขต 1	โรงเรียนทั่วไป	82
5,018	200474	บ้านสะพาน	สพป.นครราชสีมา เขต 1	โรงเรียนทั่วไป	156
5,019	200475	บ้านหนองพลอง	สพป.นครราชสีมา เขต 1	โรงเรียนทั่วไป	88
5,020	200476	บ้านกระเพรา	สพป.นครราชสีมา เขต 1	โรงเรียนทั่วไป	36
5,021	200477	บ้านค้ำโนนคราม	สพป.นครราชสีมา เขต 1	โรงเรียนทั่วไป	61
5,022	200478	บ้านจันอัด	สพป.นครราชสีมา เขต 1	โรงเรียนทั่วไป	99
5,023	200480	บ้านด่านติง	สพป.นครราชสีมา เขต 1	โรงเรียนทั่วไป	87
5,024	200481	บ้านปราสาท (สุวรรณราษฎร์ฯ)	สพป.นครราชสีมา เขต 1	โรงเรียนทั่วไป	58
5,025	200484	กันทรราษีพิทยาคม	สพป.นครราชสีมา เขต 1	โรงเรียนทั่วไป	203
5,026	200486	บ้านถนนถั่ว (กองทัพบกประชาสามัคคี)	สพป.นครราชสีมา เขต 1	โรงเรียนทั่วไป	152
5,027	200487	บ้านหนองจำปา	สพป.นครราชสีมา เขต 1	โรงเรียนทั่วไป	71
5,028	200488	บ้านหนองหว้า (ประชาสรรค์)	สพป.นครราชสีมา เขต 1	โรงเรียนทั่วไป	292
5,029	200490	โพธารามพิทยาคม	สพป.นครราชสีมา เขต 1	โรงเรียนทั่วไป	178
5,030	200493	บ้านด่านเจริญ	สพป.นครราชสีมา เขต 1	โรงเรียนทั่วไป	42
5,031	200495	บ้านโดนด	สพป.นครราชสีมา เขต 1	โรงเรียนทั่วไป	168
5,032	200496	บ้านโนนมะกอก	สพป.นครราชสีมา เขต 1	โรงเรียนทั่วไป	58
5,033	200500	บ้านธารปราสาท	สพป.นครราชสีมา เขต 1	โรงเรียนทั่วไป	153
5,034	200501	บ้านวังม่วง	สพป.นครราชสีมา เขต 1	โรงเรียนทั่วไป	46
5,035	200502	บ้านสัมมิตรภาพที่ 93	สพป.นครราชสีมา เขต 1	โรงเรียนทั่วไป	67
5,036	200504	บ้านหญ้าคาเหนือ	สพป.นครราชสีมา เขต 1	โรงเรียนทั่วไป	20
5,037	200506	การไฟฟ้าส่วนภูมิภาคสงเคราะห์3ฯ	สพป.นครราชสีมา เขต 1	โรงเรียนทั่วไป	32
5,038	200507	ชุมชนบ้านเพชร	สพป.นครราชสีมา เขต 1	โรงเรียนทั่วไป	86
5,039	200509	บ้านขนายดี (ประชารัฐบำรุง)	สพป.นครราชสีมา เขต 1	โรงเรียนทั่วไป	41
5,040	200510	บ้านขามซังโค	สพป.นครราชสีมา เขต 1	โรงเรียนทั่วไป	74

จำนวนโรงเรียนที่มีนักเรียนตั้งแต่ 1 คนขึ้นไป จากระบบ DMC ณ วันที่ 25 มิถุนายน 2564

สำนักนโยบายและแผนการศึกษาขั้นพื้นฐาน

กลุ่มที่ 1 กลุ่มโรงเรียนทั่วไปและโรงเรียน Stand Alone

ลำดับ	รหัส OBEC 6 หลัก	โรงเรียน	สพท.	กลุ่มโรงเรียน	จำนวนนักเรียน 25 มิ.ย.64
5,041	200513	บ้านเปลาะปloomเมืองที่ (ประชารัฐสามัคคี)	สพป.นครราชสีมา เขต 1	โรงเรียนทั่วไป	92
5,042	200514	บ้านศรีสุข (คุรุราษฎร์สามัคคี)	สพป.นครราชสีมา เขต 1	โรงเรียนทั่วไป	205
5,043	200515	บ้านลำโรง (คุรุรัฐประชาสรรค์)	สพป.นครราชสีมา เขต 1	โรงเรียนทั่วไป	121
5,044	200517	บ้านเประหอมพัฒนา	สพป.นครราชสีมา เขต 1	โรงเรียนทั่วไป	54
5,045	200519	บ้านพลสงคราม (แพ่งรัฐราษฎร์วิทยา)	สพป.นครราชสีมา เขต 1	โรงเรียนทั่วไป	159
5,046	200520	บ้านหนองแจง	สพป.นครราชสีมา เขต 1	โรงเรียนทั่วไป	50
5,047	200521	บ้านหนองตะไก่อ๊ (ประชาพัฒนา)	สพป.นครราชสีมา เขต 1	โรงเรียนทั่วไป	41
5,048	200522	บ้านขามเฒ่า	สพป.นครราชสีมา เขต 1	โรงเรียนทั่วไป	52
5,049	200523	บ้านมะค่า (คงฤทธิบัวสุวรรณอนุสรณ์)	สพป.นครราชสีมา เขต 1	โรงเรียนทั่วไป	130
5,050	200525	บ้านเสลาถั่วแปบ	สพป.นครราชสีมา เขต 1	โรงเรียนทั่วไป	86
5,051	200526	บ้านภูเก้า ว.ท.อ.	สพป.นครราชสีมา เขต 1	โรงเรียนทั่วไป	113
5,052	200527	บ้านหนองนา	สพป.นครราชสีมา เขต 1	โรงเรียนทั่วไป	58
5,053	200528	บ้านหนองม้า	สพป.นครราชสีมา เขต 1	โรงเรียนทั่วไป	182
5,054	200529	บ้านคองหงษ์	สพป.นครราชสีมา เขต 1	โรงเรียนทั่วไป	61
5,055	200530	บ้านขาด	สพป.นครราชสีมา เขต 1	โรงเรียนทั่วไป	48
5,056	200532	บ้านเพ็ก (รัฐประชาสามัคคี)	สพป.นครราชสีมา เขต 1	โรงเรียนทั่วไป	55
5,057	200533	บ้านไพล (ไตรมิตรสามัคคี)	สพป.นครราชสีมา เขต 1	โรงเรียนทั่วไป	113
5,058	200534	บ้านหนองอ้อ	สพป.นครราชสีมา เขต 1	โรงเรียนทั่วไป	53
5,059	200535	บ้านคอนน้อย	สพป.นครราชสีมา เขต 1	โรงเรียนทั่วไป	72
5,060	200881	บ้านโป่งแมลงวัน (จิราธิวัฒน์อุปถัมภ์)	สพป.นครราชสีมา เขต 1	โรงเรียนทั่วไป	297
5,061	200882	บ้านยางน้อยหัวสิบ	สพป.นครราชสีมา เขต 1	โรงเรียนทั่วไป	68
5,062	200883	โคกเพชรสระมนรา	สพป.นครราชสีมา เขต 1	โรงเรียนทั่วไป	117
5,063	200884	บ้านหนองเป็ดน้ำ (สวัสดิ์ราษฎร์วิทยา)	สพป.นครราชสีมา เขต 1	โรงเรียนทั่วไป	121
5,064	200885	บ้านหนองรังกา	สพป.นครราชสีมา เขต 1	โรงเรียนทั่วไป	115
5,065	200887	สุขานารี 2 (หนองซอน)	สพป.นครราชสีมา เขต 1	โรงเรียนทั่วไป	278
5,066	200888	บ้านกระโดน	สพป.นครราชสีมา เขต 1	โรงเรียนทั่วไป	131
5,067	200891	บ้านลำเชิงไกร	สพป.นครราชสีมา เขต 1	โรงเรียนทั่วไป	49
5,068	200894	วัดสว่างอารมณ์	สพป.นครราชสีมา เขต 1	โรงเรียนทั่วไป	145
5,069	200896	บ้านกรุดหนองออก	สพป.นครราชสีมา เขต 1	โรงเรียนทั่วไป	178
5,070	200897	บ้านกล้วยจอหอ	สพป.นครราชสีมา เขต 1	โรงเรียนทั่วไป	157
5,071	200900	บ้านมะค่า	สพป.นครราชสีมา เขต 1	โรงเรียนทั่วไป	41
5,072	200901	บ้านระกาย	สพป.นครราชสีมา เขต 1	โรงเรียนทั่วไป	191
5,073	200902	บ้านลองตอง	สพป.นครราชสีมา เขต 1	โรงเรียนทั่วไป	246
5,074	200903	บ้านหนองบัว (สหรัฐพิบูลประชาสรรค์)	สพป.นครราชสีมา เขต 1	โรงเรียนทั่วไป	53
5,075	200904	ชลประทานสงเคราะห์	สพป.นครราชสีมา เขต 1	โรงเรียนทั่วไป	393
5,076	200908	บ้านหนองปรู	สพป.นครราชสีมา เขต 1	โรงเรียนทั่วไป	240
5,077	200909	บ้านหนองไผ่ล้อม 'พยัคฆเดชขำเพ็ญ'	สพป.นครราชสีมา เขต 1	โรงเรียนทั่วไป	57
5,078	200910	บ้านหนองพลวงใหญ่	สพป.นครราชสีมา เขต 1	โรงเรียนทั่วไป	153
5,079	200914	วัดสระแก้ว	สพป.นครราชสีมา เขต 1	โรงเรียนทั่วไป	2,221
5,080	200915	สวนหม่อน	สพป.นครราชสีมา เขต 1	โรงเรียนทั่วไป	595
5,081	200916	สามัคคีรถไฟ	สพป.นครราชสีมา เขต 1	โรงเรียนทั่วไป	82
5,082	200917	สุขานารี	สพป.นครราชสีมา เขต 1	โรงเรียนทั่วไป	2,872
5,083	200918	อนุบาลนครราชสีมา	สพป.นครราชสีมา เขต 1	โรงเรียนทั่วไป	4,229
5,084	200919	บ้านทับช้าง	สพป.นครราชสีมา เขต 1	โรงเรียนทั่วไป	253
5,085	200923	บ้านมาบมะค่า	สพป.นครราชสีมา เขต 1	โรงเรียนทั่วไป	107

จำนวนโรงเรียนที่มีนักเรียนตั้งแต่ 1 คนขึ้นไป จากระบบ DMC ณ วันที่ 25 มิถุนายน 2564

สำนักนโยบายและแผนการศึกษาขั้นพื้นฐาน

กลุ่มที่ 1 กลุ่มโรงเรียนทั่วไปและโรงเรียน Stand Alone

ลำดับ	รหัส OBEC 6 หลัก	โรงเรียน	สพท.	กลุ่มโรงเรียน	จำนวนนักเรียน 25 มิ.ย.64
5,086	200924	บ้านยองแยง	สพป.นครราชสีมา เขต 1	โรงเรียนทั่วไป	46
5,087	200925	บ้านหนองระเวียง	สพป.นครราชสีมา เขต 1	โรงเรียนทั่วไป	61
5,088	200926	บ้านหนองสมอประชาพัฒนา	สพป.นครราชสีมา เขต 1	โรงเรียนทั่วไป	169
5,089	200928	บ้านดอนกระทิง-ศิระชะข้าง	สพป.นครราชสีมา เขต 1	โรงเรียนทั่วไป	147
5,090	200930	บ้านพลกรัง (เดชาติวงศ์คงฤทธิอนุสรณ์)	สพป.นครราชสีมา เขต 1	โรงเรียนทั่วไป	145
5,091	200931	บ้านพุตซา	สพป.นครราชสีมา เขต 1	โรงเรียนทั่วไป	87
5,092	200932	บ้านละลมโพธิ์	สพป.นครราชสีมา เขต 1	โรงเรียนทั่วไป	74
5,093	200934	บึงสาสี่	สพป.นครราชสีมา เขต 1	โรงเรียนทั่วไป	108
5,094	200935	เคหะประชาสามัคคี	สพป.นครราชสีมา เขต 1	โรงเรียนทั่วไป	578
5,095	200936	ชุมชนบ้านศิระชะเลิง	สพป.นครราชสีมา เขต 1	โรงเรียนทั่วไป	121
5,096	200938	บ้านทุ่งกระโดน	สพป.นครราชสีมา เขต 1	โรงเรียนทั่วไป	45
5,097	200939	บ้านภูเขาลาด	สพป.นครราชสีมา เขต 1	โรงเรียนทั่วไป	193
5,098	200941	บ้านหลักร้อย	สพป.นครราชสีมา เขต 1	โรงเรียนทั่วไป	365
5,099	200942	วัดโคกพรมตั้งตรงจิตร๗	สพป.นครราชสีมา เขต 1	โรงเรียนทั่วไป	90
5,100	200946	บ้านฝ้ายนาตมสัมปอ	สพป.นครราชสีมา เขต 1	โรงเรียนทั่วไป	49
5,101	200948	บ้านหมื่นไวย	สพป.นครราชสีมา เขต 1	โรงเรียนทั่วไป	91
5,102	200950	บ้านดอนขวาง	สพป.นครราชสีมา เขต 1	โรงเรียนทั่วไป	257
5,103	200952	บ้านหนองดาคง	สพป.นครราชสีมา เขต 1	โรงเรียนทั่วไป	341
5,104	200953	บ้านหนองพลวง	สพป.นครราชสีมา เขต 1	โรงเรียนทั่วไป	290
5,105	200954	บ้านหัวทะเล	สพป.นครราชสีมา เขต 1	โรงเรียนทั่วไป	131
5,106	200955	วัดทุ่งสว่าง	สพป.นครราชสีมา เขต 1	โรงเรียนทั่วไป	192
5,107	200956	วัดบ้านหนองบัวศาลา	สพป.นครราชสีมา เขต 1	โรงเรียนทั่วไป	209
5,108	200957	อ่างหนองแหนประชาสามัคคี	สพป.นครราชสีมา เขต 1	โรงเรียนทั่วไป	133
5,109	201180	บ้านหนองพลอง	สพป.นครราชสีมา เขต 2	Stand alone	90
5,110	200181	บ้านตะกุดเครือปลอก	สพป.นครราชสีมา เขต 2	โรงเรียนทั่วไป	129
5,111	200182	บ้านโนนพฤษั	สพป.นครราชสีมา เขต 2	โรงเรียนทั่วไป	82
5,112	200183	บ้านสวนปอ	สพป.นครราชสีมา เขต 2	โรงเรียนทั่วไป	64
5,113	200184	บ้านหนองบัวกลาง	สพป.นครราชสีมา เขต 2	โรงเรียนทั่วไป	117
5,114	200185	บ้านหินโคน	สพป.นครราชสีมา เขต 2	โรงเรียนทั่วไป	130
5,115	200188	บ้านโคกพระ	สพป.นครราชสีมา เขต 2	โรงเรียนทั่วไป	121
5,116	200190	บ้านทองหลาง	สพป.นครราชสีมา เขต 2	โรงเรียนทั่วไป	31
5,117	200191	รัฐการุณวิทยา	สพป.นครราชสีมา เขต 2	โรงเรียนทั่วไป	228
5,118	200192	วัดหนองจอก	สพป.นครราชสีมา เขต 2	โรงเรียนทั่วไป	81
5,119	200193	วัดหนองพลวง	สพป.นครราชสีมา เขต 2	โรงเรียนทั่วไป	192
5,120	200194	วัดเหมสูง	สพป.นครราชสีมา เขต 2	โรงเรียนทั่วไป	109
5,121	200196	ไทรทอง	สพป.นครราชสีมา เขต 2	โรงเรียนทั่วไป	96
5,122	200198	บ้านทรัพย์เจริญ	สพป.นครราชสีมา เขต 2	โรงเรียนทั่วไป	28
5,123	200199	บ้านพระนารายณ์	สพป.นครราชสีมา เขต 2	โรงเรียนทั่วไป	123
5,124	200200	บ้านหนองขามน้อย	สพป.นครราชสีมา เขต 2	โรงเรียนทั่วไป	156
5,125	200201	บ้านหนองแมว	สพป.นครราชสีมา เขต 2	โรงเรียนทั่วไป	62
5,126	200202	วัดหนองนกคุ้ม	สพป.นครราชสีมา เขต 2	โรงเรียนทั่วไป	113
5,127	200203	วัดหนองบัวยอดแก้ว	สพป.นครราชสีมา เขต 2	โรงเรียนทั่วไป	107
5,128	200204	ขามสงคราะห์	สพป.นครราชสีมา เขต 2	โรงเรียนทั่วไป	76
5,129	200206	บ้านโกรกไม้แดง	สพป.นครราชสีมา เขต 2	โรงเรียนทั่วไป	18
5,130	200207	บ้านโคกสำโรง	สพป.นครราชสีมา เขต 2	โรงเรียนทั่วไป	98

จำนวนโรงเรียนที่มีนักเรียนตั้งแต่ 1 คนขึ้นไป จากระบบ DMC ณ วันที่ 25 มิถุนายน 2564

สำนักนโยบายและแผนการศึกษาขั้นพื้นฐาน

กลุ่มที่ 1 กลุ่มโรงเรียนทั่วไปและโรงเรียน Stand Alone

ลำดับ	รหัส OBEC 6 หลัก	โรงเรียน	สพท.	กลุ่มโรงเรียน	จำนวน นักเรียน 25 มิ.ย.64
5,131	200208	บ้านบุวังห้ว	สพป.นครราชสีมา เขต 2	โรงเรียนทั่วไป	142
5,132	200209	บ้านหนองไผ่	สพป.นครราชสีมา เขต 2	โรงเรียนทั่วไป	123
5,133	200210	วัดหินมงคล	สพป.นครราชสีมา เขต 2	โรงเรียนทั่วไป	87
5,134	200211	บ้านโนนตาพรหม	สพป.นครราชสีมา เขต 2	โรงเรียนทั่วไป	104
5,135	200212	บ้านช่องโค	สพป.นครราชสีมา เขต 2	โรงเรียนทั่วไป	57
5,136	200214	ลุงอ่อนราษฎร์อุทิศ	สพป.นครราชสีมา เขต 2	โรงเรียนทั่วไป	66
5,137	200215	บ้านหนองนกแก้ว	สพป.นครราชสีมา เขต 2	โรงเรียนทั่วไป	104
5,138	200216	หนองพลวงพิทยาศึกษา	สพป.นครราชสีมา เขต 2	โรงเรียนทั่วไป	109
5,139	200217	อรพิมพิทยาศึกษา	สพป.นครราชสีมา เขต 2	โรงเรียนทั่วไป	121
5,140	200218	ชุมชนสว่างวิทยา (สาขาบ้านหนองบัวขาว)	สพป.นครราชสีมา เขต 2	โรงเรียนทั่วไป	25
5,141	200220	บ้านโนนทะยุง	สพป.นครราชสีมา เขต 2	โรงเรียนทั่วไป	40
5,142	200221	บ้านโนนพะไล	สพป.นครราชสีมา เขต 2	โรงเรียนทั่วไป	146
5,143	200222	บ้านหนองขาม	สพป.นครราชสีมา เขต 2	โรงเรียนทั่วไป	136
5,144	200223	บ้านหนองจระเข้หิน	สพป.นครราชสีมา เขต 2	โรงเรียนทั่วไป	83
5,145	200224	ราษฎร์บำรุง	สพป.นครราชสีมา เขต 2	โรงเรียนทั่วไป	51
5,146	200225	สามัคคีวิทยา	สพป.นครราชสีมา เขต 2	โรงเรียนทั่วไป	40
5,147	200272	ชุมชนดอนไพล	สพป.นครราชสีมา เขต 2	โรงเรียนทั่วไป	133
5,148	200275	บ้านบึงไทย	สพป.นครราชสีมา เขต 2	โรงเรียนทั่วไป	57
5,149	200276	บ้านบึงพระ	สพป.นครราชสีมา เขต 2	โรงเรียนทั่วไป	153
5,150	200278	วัดพะโค	สพป.นครราชสีมา เขต 2	โรงเรียนทั่วไป	47
5,151	200279	ชลประทานนาตลิ่งชัน	สพป.นครราชสีมา เขต 2	โรงเรียนทั่วไป	177
5,152	200281	โชคชัยพรหมบุตรบริหาร	สพป.นครราชสีมา เขต 2	โรงเรียนทั่วไป	1,710
5,153	200282	บ้านโจด	สพป.นครราชสีมา เขต 2	โรงเรียนทั่วไป	101
5,154	200283	บ้านดอนพราหมณ์	สพป.นครราชสีมา เขต 2	โรงเรียนทั่วไป	107
5,155	200284	บ้านท่าเยี่ยมวิทยา	สพป.นครราชสีมา เขต 2	โรงเรียนทั่วไป	59
5,156	200285	บ้านโนนเพชร	สพป.นครราชสีมา เขต 2	โรงเรียนทั่วไป	55
5,157	200286	บ้านบึง	สพป.นครราชสีมา เขต 2	โรงเรียนทั่วไป	64
5,158	200287	บ้านบึงทับปรายค์	สพป.นครราชสีมา เขต 2	โรงเรียนทั่วไป	87
5,159	200289	บ้านกุดจอกน้อย	สพป.นครราชสีมา เขต 2	โรงเรียนทั่วไป	54
5,160	200290	บ้านกุดจอกใหญ่	สพป.นครราชสีมา เขต 2	โรงเรียนทั่วไป	129
5,161	200291	บ้านกุดโบลี	สพป.นครราชสีมา เขต 2	โรงเรียนทั่วไป	47
5,162	200294	บ้านตุม	สพป.นครราชสีมา เขต 2	โรงเรียนทั่วไป	107
5,163	200297	บ้านหนองกก	สพป.นครราชสีมา เขต 2	โรงเรียนทั่วไป	277
5,164	200298	บ้านหนองบอน	สพป.นครราชสีมา เขต 2	โรงเรียนทั่วไป	126
5,165	200299	บ้านโนนปอแดง	สพป.นครราชสีมา เขต 2	โรงเรียนทั่วไป	69
5,166	200300	บ้านคั้งกระโดน	สพป.นครราชสีมา เขต 2	โรงเรียนทั่วไป	25
5,167	200302	บ้านตะแลง	สพป.นครราชสีมา เขต 2	โรงเรียนทั่วไป	37
5,168	200303	บ้านพอพราณ	สพป.นครราชสีมา เขต 2	โรงเรียนทั่วไป	287
5,169	200304	บ้านหนองปรึก	สพป.นครราชสีมา เขต 2	โรงเรียนทั่วไป	86
5,170	200306	บ้านกอกวิทยา	สพป.นครราชสีมา เขต 2	โรงเรียนทั่วไป	75
5,171	200307	บ้านคลองกลาง	สพป.นครราชสีมา เขต 2	โรงเรียนทั่วไป	66
5,172	200308	บ้านท่าตะเคียน	สพป.นครราชสีมา เขต 2	โรงเรียนทั่วไป	57
5,173	200309	บ้านปรายค์	สพป.นครราชสีมา เขต 2	โรงเรียนทั่วไป	62
5,174	200310	บ้านหนองเสาเดียว	สพป.นครราชสีมา เขต 2	โรงเรียนทั่วไป	81
5,175	200311	วัดกุดสวย	สพป.นครราชสีมา เขต 2	โรงเรียนทั่วไป	38

จำนวนโรงเรียนที่มีนักเรียนตั้งแต่ 1 คนขึ้นไป จากระบบ DMC ณ วันที่ 25 มิถุนายน 2564

สำนักนโยบายและแผนการศึกษาขั้นพื้นฐาน

กลุ่มที่ 1 กลุ่มโรงเรียนทั่วไปและโรงเรียน Stand Alone

ลำดับ	รหัส OBEC 6 หลัก	โรงเรียน	สพท.	กลุ่มโรงเรียน	จำนวน นักเรียน 25 มิ.ย.64
5,176	201112	บ้านถนนหัก	สพป.นครราชสีมา เขต 2	โรงเรียนทั่วไป	81
5,177	201113	บ้านสระขาง	สพป.นครราชสีมา เขต 2	โรงเรียนทั่วไป	28
5,178	201114	บ้านหนองลูกควาย	สพป.นครราชสีมา เขต 2	โรงเรียนทั่วไป	34
5,179	201115	บ้านหนองสะแก	สพป.นครราชสีมา เขต 2	โรงเรียนทั่วไป	189
5,180	201118	บ้านใหม่สมบุรณ์	สพป.นครราชสีมา เขต 2	โรงเรียนทั่วไป	35
5,181	201119	บ้านคลองสารเพชร	สพป.นครราชสีมา เขต 2	โรงเรียนทั่วไป	105
5,182	201120	บ้านบุกระโทก	สพป.นครราชสีมา เขต 2	โรงเรียนทั่วไป	268
5,183	201121	บ้านสระมะค่า	สพป.นครราชสีมา เขต 2	โรงเรียนทั่วไป	44
5,184	201123	บ้านหนองตะลุมปึก	สพป.นครราชสีมา เขต 2	โรงเรียนทั่วไป	87
5,185	201125	บ้านท่าตะแบก	สพป.นครราชสีมา เขต 2	โรงเรียนทั่วไป	208
5,186	201126	บ้านทุ่งหัวขวาน	สพป.นครราชสีมา เขต 2	โรงเรียนทั่วไป	17
5,187	201129	บ้านสารสี	สพป.นครราชสีมา เขต 2	โรงเรียนทั่วไป	356
5,188	201130	บ้านหนองจาน	สพป.นครราชสีมา เขต 2	โรงเรียนทั่วไป	34
5,189	201131	บ้านยอกขาม	สพป.นครราชสีมา เขต 2	โรงเรียนทั่วไป	69
5,190	201132	บ้านสว่างวิทยา	สพป.นครราชสีมา เขต 2	โรงเรียนทั่วไป	341
5,191	201134	บ้านหนองไทร	สพป.นครราชสีมา เขต 2	โรงเรียนทั่วไป	66
5,192	201136	เทียมนครวิทยา	สพป.นครราชสีมา เขต 2	โรงเรียนทั่วไป	316
5,193	201138	บ้านกุโกสิย์วิทยา	สพป.นครราชสีมา เขต 2	โรงเรียนทั่วไป	148
5,194	201139	บ้านโนนทอง	สพป.นครราชสีมา เขต 2	โรงเรียนทั่วไป	122
5,195	201140	บ้านโนนสำราญ	สพป.นครราชสีมา เขต 2	โรงเรียนทั่วไป	78
5,196	201141	บ้านเมืองพลับพลา	สพป.นครราชสีมา เขต 2	โรงเรียนทั่วไป	59
5,197	201142	บ้านสระแก้ว	สพป.นครราชสีมา เขต 2	โรงเรียนทั่วไป	49
5,198	201143	บ้านหนองชุมแสง	สพป.นครราชสีมา เขต 2	โรงเรียนทั่วไป	68
5,199	201145	บ้านชำเลือด	สพป.นครราชสีมา เขต 2	โรงเรียนทั่วไป	31
5,200	201146	บ้านนาตะคุ	สพป.นครราชสีมา เขต 2	โรงเรียนทั่วไป	124
5,201	201147	บ้านโนนขี้ตุน	สพป.นครราชสีมา เขต 2	โรงเรียนทั่วไป	35
5,202	201151	บ้านโคกพลวง	สพป.นครราชสีมา เขต 2	โรงเรียนทั่วไป	51
5,203	201152	บ้านโนนสุวรรณแสงวิทยา	สพป.นครราชสีมา เขต 2	โรงเรียนทั่วไป	38
5,204	201153	บ้านเมืองรัง	สพป.นครราชสีมา เขต 2	โรงเรียนทั่วไป	79
5,205	201154	บ้านหนองปรือ	สพป.นครราชสีมา เขต 2	โรงเรียนทั่วไป	175
5,206	201155	บ้านหนองโพดเพชรพิทยา	สพป.นครราชสีมา เขต 2	โรงเรียนทั่วไป	104
5,207	201157	บ้านจอมศรี	สพป.นครราชสีมา เขต 2	โรงเรียนทั่วไป	29
5,208	201159	บ้านหนองม่วงใหญ่	สพป.นครราชสีมา เขต 2	โรงเรียนทั่วไป	116
5,209	201160	บ้านหัวอ้อทะมวงสามัคคี	สพป.นครราชสีมา เขต 2	โรงเรียนทั่วไป	67
5,210	201161	บ้านใหม่ศรีวิไลพุทธไธจารย์	สพป.นครราชสีมา เขต 2	โรงเรียนทั่วไป	67
5,211	201162	วัดหนองนา	สพป.นครราชสีมา เขต 2	โรงเรียนทั่วไป	98
5,212	201163	บ้านกระทุ่มแทน	สพป.นครราชสีมา เขต 2	โรงเรียนทั่วไป	99
5,213	201164	บ้านตะแกรง	สพป.นครราชสีมา เขต 2	โรงเรียนทั่วไป	94
5,214	201167	บ้านหนองสาย	สพป.นครราชสีมา เขต 2	โรงเรียนทั่วไป	193
5,215	201168	บ้านหลุ่งตะเคียน	สพป.นครราชสีมา เขต 2	โรงเรียนทั่วไป	152
5,216	201169	รักษาติประชาชนบำรุง	สพป.นครราชสีมา เขต 2	โรงเรียนทั่วไป	62
5,217	201172	บ้านสวนหอม	สพป.นครราชสีมา เขต 2	โรงเรียนทั่วไป	93
5,218	201173	บ้านแสนสุข	สพป.นครราชสีมา เขต 2	โรงเรียนทั่วไป	217
5,219	201174	บ้านหนองไผ่	สพป.นครราชสีมา เขต 2	โรงเรียนทั่วไป	103
5,220	201175	บ้านหนองม่วง	สพป.นครราชสีมา เขต 2	โรงเรียนทั่วไป	53

จำนวนโรงเรียนที่มีนักเรียนตั้งแต่ 1 คนขึ้นไป จากระบบ DMC ณ วันที่ 25 มิถุนายน 2564

สำนักนโยบายและแผนการศึกษาขั้นพื้นฐาน

กลุ่มที่ 1 กลุ่มโรงเรียนทั่วไปและโรงเรียน Stand Alone

ลำดับ	รหัส OBEC 6 หลัก	โรงเรียน	สพท.	กลุ่มโรงเรียน	จำนวนนักเรียน 25 มิ.ย.64
5,221	201176	บ้านห้วยปอ	สพป.นครราชสีมา เขต 2	โรงเรียนทั่วไป	88
5,222	201177	บ้านโคกสะอาด	สพป.นครราชสีมา เขต 2	โรงเรียนทั่วไป	94
5,223	201178	บ้านตะคร้อ	สพป.นครราชสีมา เขต 2	โรงเรียนทั่วไป	81
5,224	201179	บ้านสระมะค่า	สพป.นครราชสีมา เขต 2	โรงเรียนทั่วไป	99
5,225	201181	บ้านหนองโสน	สพป.นครราชสีมา เขต 2	โรงเรียนทั่วไป	8
5,226	201182	บ้านหัวสะพาน	สพป.นครราชสีมา เขต 2	โรงเรียนทั่วไป	146
5,227	201301	โครงการเฉลิมพระเกียรติ	สพป.นครราชสีมา เขต 2	โรงเรียนทั่วไป	38
5,228	201302	บ้านกรูด	สพป.นครราชสีมา เขต 2	โรงเรียนทั่วไป	92
5,229	201305	โนนตาวีthy	สพป.นครราชสีมา เขต 2	โรงเรียนทั่วไป	78
5,230	201306	บ้านพระพุทธ	สพป.นครราชสีมา เขต 2	โรงเรียนทั่วไป	111
5,231	201309	บ้านนาดาวงษ์	สพป.นครราชสีมา เขต 2	โรงเรียนทั่วไป	179
5,232	201310	วัดสลักไค	สพป.นครราชสีมา เขต 2	โรงเรียนทั่วไป	55
5,233	201311	สนามมิตรวิทยา	สพป.นครราชสีมา เขต 2	โรงเรียนทั่วไป	178
5,234	201312	อำนวยการศิลปสารกิจ	สพป.นครราชสีมา เขต 2	โรงเรียนทั่วไป	66
5,235	201313	โคกวังนวิทยา	สพป.นครราชสีมา เขต 2	โรงเรียนทั่วไป	115
5,236	201314	บ้านด่านพัฒนา	สพป.นครราชสีมา เขต 2	โรงเรียนทั่วไป	65
5,237	201315	บ้านโสง (ครูประชาสรรค์)	สพป.นครราชสีมา เขต 2	โรงเรียนทั่วไป	129
5,238	201318	เพชรมาตุคลา	สพป.นครราชสีมา เขต 2	โรงเรียนทั่วไป	81
5,239	201319	ภูทองวิทยา	สพป.นครราชสีมา เขต 2	โรงเรียนทั่วไป	15
5,240	201320	พืมาประชาสันต์	สพป.นครราชสีมา เขต 2	โรงเรียนทั่วไป	40
5,241	200129	บ้านทรัพย์เจริญ	สพป.นครราชสีมา เขต 3	โรงเรียนทั่วไป	195
5,242	200130	บ้านเทพนิมิต	สพป.นครราชสีมา เขต 3	โรงเรียนทั่วไป	85
5,243	200131	บ้านโปร่งสนวน	สพป.นครราชสีมา เขต 3	โรงเรียนทั่วไป	53
5,244	200132	บ้านไร่แหลมทอง	สพป.นครราชสีมา เขต 3	โรงเรียนทั่วไป	43
5,245	200133	บ้านลำเพี้ยก	สพป.นครราชสีมา เขต 3	โรงเรียนทั่วไป	154
5,246	200136	บ้านหนองไทร	สพป.นครราชสีมา เขต 3	โรงเรียนทั่วไป	110
5,247	200138	บ้านโคกกระชายโนนคุ้ม	สพป.นครราชสีมา เขต 3	โรงเรียนทั่วไป	235
5,248	200139	บ้านโคกใบบัว	สพป.นครราชสีมา เขต 3	โรงเรียนทั่วไป	109
5,249	200140	บ้านเฉลิม (ครูราษฎร์บำรุง)	สพป.นครราชสีมา เขต 3	โรงเรียนทั่วไป	177
5,250	200143	บ้านซับสะเดา	สพป.นครราชสีมา เขต 3	โรงเรียนทั่วไป	94
5,251	200144	บ้านตะกุดโนนระเวียง	สพป.นครราชสีมา เขต 3	โรงเรียนทั่วไป	130
5,252	200145	บ้านบุตาโฮ-โนนกลาง	สพป.นครราชสีมา เขต 3	โรงเรียนทั่วไป	100
5,253	200146	บ้านไผ่	สพป.นครราชสีมา เขต 3	โรงเรียนทั่วไป	121
5,254	200147	บ้านหนองโบสถ์	สพป.นครราชสีมา เขต 3	โรงเรียนทั่วไป	167
5,255	200148	บ้านหนองหว้าดอนตะเกียด	สพป.นครราชสีมา เขต 3	โรงเรียนทั่วไป	46
5,256	200149	บ้านอังกะโกน-ห้วยทราย	สพป.นครราชสีมา เขต 3	โรงเรียนทั่วไป	53
5,257	200150	บ้านโกรกสำโรง	สพป.นครราชสีมา เขต 3	โรงเรียนทั่วไป	101
5,258	200153	บ้านดอนแสนสุข	สพป.นครราชสีมา เขต 3	โรงเรียนทั่วไป	101
5,259	200154	บ้านสระผักโพด	สพป.นครราชสีมา เขต 3	โรงเรียนทั่วไป	87
5,260	200155	บ้านหนองด้อ	สพป.นครราชสีมา เขต 3	โรงเรียนทั่วไป	56
5,261	200156	บ้านหนองใหญ่	สพป.นครราชสีมา เขต 3	โรงเรียนทั่วไป	134
5,262	200157	บ้านใหญ่	สพป.นครราชสีมา เขต 3	โรงเรียนทั่วไป	200
5,263	200158	บ้านบุมะค่า (ชาวไร่สามัคคี)	สพป.นครราชสีมา เขต 3	โรงเรียนทั่วไป	94
5,264	200159	บ้านบุยายแลบ	สพป.นครราชสีมา เขต 3	โรงเรียนทั่วไป	88
5,265	200162	บ้านสระว่านพระยา	สพป.นครราชสีมา เขต 3	โรงเรียนทั่วไป	148

จำนวนโรงเรียนที่มีนักเรียนตั้งแต่ 1 คนขึ้นไป จากระบบ DMC ณ วันที่ 25 มิถุนายน 2564

สำนักนโยบายและแผนการศึกษาขั้นพื้นฐาน

กลุ่มที่ 1 กลุ่มโรงเรียนทั่วไปและโรงเรียน Stand Alone

ลำดับ	รหัส OBEC 6 หลัก	โรงเรียน	สพท.	กลุ่มโรงเรียน	จำนวนนักเรียน 25 มิ.ย.64
5,266	200163	บ้านหนองเมา	สพป.นครราชสีมา เขต 3	โรงเรียนทั่วไป	76
5,267	200164	บ้านหนองสองห้อง	สพป.นครราชสีมา เขต 3	โรงเรียนทั่วไป	129
5,268	200165	บ้านหนองหินโคน	สพป.นครราชสีมา เขต 3	โรงเรียนทั่วไป	370
5,269	200167	บ้านโคกสะอาด	สพป.นครราชสีมา เขต 3	โรงเรียนทั่วไป	79
5,270	200168	บ้านแจะ	สพป.นครราชสีมา เขต 3	โรงเรียนทั่วไป	359
5,271	200169	บ้านดอนกรูด	สพป.นครราชสีมา เขต 3	โรงเรียนทั่วไป	100
5,272	200171	บ้านหนองรัง	สพป.นครราชสีมา เขต 3	โรงเรียนทั่วไป	135
5,273	200172	บ้านหนองเสือบอง	สพป.นครราชสีมา เขต 3	โรงเรียนทั่วไป	120
5,274	200173	จอมทองวิทยา	สพป.นครราชสีมา เขต 3	โรงเรียนทั่วไป	190
5,275	200174	ชุมชนจระเข้หิน (สังข์ครุประชาฯ)	สพป.นครราชสีมา เขต 3	โรงเรียนทั่วไป	298
5,276	200176	บ้านซับก้านเหลือง	สพป.นครราชสีมา เขต 3	โรงเรียนทั่วไป	218
5,277	200177	บ้านหนองโสน	สพป.นครราชสีมา เขต 3	โรงเรียนทั่วไป	57
5,278	200178	บ้านหนองหว้าประชาอาสา	สพป.นครราชสีมา เขต 3	โรงเรียนทั่วไป	11
5,279	200671	ม่วงแก้ววิทยาคาร	สพป.นครราชสีมา เขต 3	โรงเรียนทั่วไป	210
5,280	200672	วัดทุ่งจาน	สพป.นครราชสีมา เขต 3	โรงเรียนทั่วไป	86
5,281	200673	วัดมกุฏไทยราม	สพป.นครราชสีมา เขต 3	โรงเรียนทั่วไป	51
5,282	200674	วัดม่วง	สพป.นครราชสีมา เขต 3	โรงเรียนทั่วไป	3
5,283	200676	สวนหมากสงเคราะห์	สพป.นครราชสีมา เขต 3	โรงเรียนทั่วไป	12
5,284	200678	จตุคามวิทยาคม	สพป.นครราชสีมา เขต 3	โรงเรียนทั่วไป	112
5,285	200679	บ้านโกรกหว้า	สพป.นครราชสีมา เขต 3	โรงเรียนทั่วไป	24
5,286	200681	บ้านดอน (สหรัฐ-ราษฎร์อุทิศ)	สพป.นครราชสีมา เขต 3	โรงเรียนทั่วไป	63
5,287	200682	วัดศิระกระบือ	สพป.นครราชสีมา เขต 3	โรงเรียนทั่วไป	52
5,288	200683	บ้านหนองผักไผ่	สพป.นครราชสีมา เขต 3	โรงเรียนทั่วไป	34
5,289	200684	บ้านหนองลำช้าง	สพป.นครราชสีมา เขต 3	โรงเรียนทั่วไป	120
5,290	200685	วัดบ้านพร้าว	สพป.นครราชสีมา เขต 3	โรงเรียนทั่วไป	22
5,291	200689	บ้านเขาพญาปราบ	สพป.นครราชสีมา เขต 3	โรงเรียนทั่วไป	136
5,292	200690	บ้านคลองสาริกา	สพป.นครราชสีมา เขต 3	โรงเรียนทั่วไป	98
5,293	200691	บ้านน้อย	สพป.นครราชสีมา เขต 3	โรงเรียนทั่วไป	150
5,294	200692	บ้านบุหัวช้าง	สพป.นครราชสีมา เขต 3	โรงเรียนทั่วไป	88
5,295	200693	บ้านยางกระทุง	สพป.นครราชสีมา เขต 3	โรงเรียนทั่วไป	106
5,296	200694	ป่าไม้อุทิศ 2	สพป.นครราชสีมา เขต 3	โรงเรียนทั่วไป	222
5,297	200695	บ้านโคกสำราญ	สพป.นครราชสีมา เขต 3	โรงเรียนทั่วไป	148
5,298	200696	บ้านวังหิน	สพป.นครราชสีมา เขต 3	โรงเรียนทั่วไป	41
5,299	200697	บ้านสุขัง (ราษฎร์สามัคคี)	สพป.นครราชสีมา เขต 3	โรงเรียนทั่วไป	191
5,300	200698	บ้านหนองตาด	สพป.นครราชสีมา เขต 3	โรงเรียนทั่วไป	76
5,301	200699	บ้านหนองมนนาง	สพป.นครราชสีมา เขต 3	โรงเรียนทั่วไป	78
5,302	200700	บ้านหัน (ครูราษฎร์อุทิศ)	สพป.นครราชสีมา เขต 3	โรงเรียนทั่วไป	129
5,303	200701	ไผ่สีสุก	สพป.นครราชสีมา เขต 3	โรงเรียนทั่วไป	116
5,304	200704	บ้านพุปลาไหล	สพป.นครราชสีมา เขต 3	โรงเรียนทั่วไป	120
5,305	200705	บ้านหนองโดน	สพป.นครราชสีมา เขต 3	โรงเรียนทั่วไป	36
5,306	200706	วังวาเรียนราษฎร์พัฒนา	สพป.นครราชสีมา เขต 3	โรงเรียนทั่วไป	65
5,307	200708	วัดโพธิ์เมืองสามัคคี	สพป.นครราชสีมา เขต 3	โรงเรียนทั่วไป	47
5,308	200709	หนองชุมแสงศรัทธาจารย์	สพป.นครราชสีมา เขต 3	โรงเรียนทั่วไป	70
5,309	200711	บ้านดู่ (สหราษฎร์วิทยา)	สพป.นครราชสีมา เขต 3	โรงเรียนทั่วไป	112
5,310	200712	บ้านพันธ์สงวน	สพป.นครราชสีมา เขต 3	โรงเรียนทั่วไป	75

จำนวนโรงเรียนที่มีนักเรียนตั้งแต่ 1 คนขึ้นไป จากระบบ DMC ณ วันที่ 25 มิถุนายน 2564

สำนักนโยบายและแผนการศึกษาขั้นพื้นฐาน

กลุ่มที่ 1 กลุ่มโรงเรียนทั่วไปและโรงเรียน Stand Alone

ลำดับ	รหัส OBEC 6 หลัก	โรงเรียน	สพท.	กลุ่มโรงเรียน	จำนวนนักเรียน 25 มิ.ย.64
5,311	200713	บ้านหนองหญ้าขาว	สพป.นครราชสีมา เขต 3	โรงเรียนทั่วไป	55
5,312	200714	บ้านอ่างเก็บน้ำห้วยยาง	สพป.นครราชสีมา เขต 3	โรงเรียนทั่วไป	108
5,313	200715	แหลมรวกบำรุง	สพป.นครราชสีมา เขต 3	โรงเรียนทั่วไป	108
5,314	200716	ปึกธงชัยชุมชนหะวันวิทยาคาร	สพป.นครราชสีมา เขต 3	โรงเรียนทั่วไป	1,206
5,315	200719	บ้านโนนแดง	สพป.นครราชสีมา เขต 3	โรงเรียนทั่วไป	30
5,316	200720	บ้านหนองกก	สพป.นครราชสีมา เขต 3	โรงเรียนทั่วไป	74
5,317	200722	บ้านหลุมเงิน	สพป.นครราชสีมา เขต 3	โรงเรียนทั่วไป	66
5,318	200724	บ้านกลาง	สพป.นครราชสีมา เขต 3	โรงเรียนทั่วไป	74
5,319	200725	บ้านคลองซบ้น้อยสามัคคี	สพป.นครราชสีมา เขต 3	โรงเรียนทั่วไป	60
5,320	200726	บ้านบ่อปลา	สพป.นครราชสีมา เขต 3	โรงเรียนทั่วไป	138
5,321	200727	บ้านพิศทะเล	สพป.นครราชสีมา เขต 3	โรงเรียนทั่วไป	73
5,322	200729	บ้านวังตะเคียน	สพป.นครราชสีมา เขต 3	โรงเรียนทั่วไป	27
5,323	200731	บ้านเก่าปอแดง	สพป.นครราชสีมา เขต 3	โรงเรียนทั่วไป	145
5,324	200732	บ้านขี้เหล็ก	สพป.นครราชสีมา เขต 3	โรงเรียนทั่วไป	29
5,325	200733	บ้านคลองเตย	สพป.นครราชสีมา เขต 3	โรงเรียนทั่วไป	101
5,326	200734	บ้านโป่งสามัคคี	สพป.นครราชสีมา เขต 3	โรงเรียนทั่วไป	15
5,327	200735	บ้านหนองแฟบ (วุฒิรัฐประชาสรรค์)	สพป.นครราชสีมา เขต 3	โรงเรียนทั่วไป	77
5,328	200739	วัดโคกสระน้อย	สพป.นครราชสีมา เขต 3	โรงเรียนทั่วไป	82
5,329	200740	วัดโพธิ์นิมิตร	สพป.นครราชสีมา เขต 3	โรงเรียนทั่วไป	82
5,330	200741	วัดโพททราย	สพป.นครราชสีมา เขต 3	โรงเรียนทั่วไป	96
5,331	200742	วัดหลุมข้าว	สพป.นครราชสีมา เขต 3	โรงเรียนทั่วไป	122
5,332	201079	บ้านโคกโจด	สพป.นครราชสีมา เขต 3	โรงเรียนทั่วไป	87
5,333	201080	บ้านเตาเหล็ก-ลุมปุ๊ก	สพป.นครราชสีมา เขต 3	โรงเรียนทั่วไป	175
5,334	201081	บ้านท่าเยี่ยม	สพป.นครราชสีมา เขต 3	โรงเรียนทั่วไป	83
5,335	201082	บ้านสมบัตินิเรญ	สพป.นครราชสีมา เขต 3	โรงเรียนทั่วไป	184
5,336	201084	บ้านหนองสนวน	สพป.นครราชสีมา เขต 3	โรงเรียนทั่วไป	203
5,337	201085	บ้านสันติสุข	สพป.นครราชสีมา เขต 3	โรงเรียนทั่วไป	347
5,338	201086	บ้านหนองใหญ่พัฒนา	สพป.นครราชสีมา เขต 3	โรงเรียนทั่วไป	118
5,339	201088	บ้านบ่อลิงประชาสรรค์	สพป.นครราชสีมา เขต 3	โรงเรียนทั่วไป	83
5,340	201090	บ้านราษฎร์สามัคคี	สพป.นครราชสีมา เขต 3	โรงเรียนทั่วไป	87
5,341	201091	บ้านลำไชกง	สพป.นครราชสีมา เขต 3	โรงเรียนทั่วไป	64
5,342	201092	ตะแบกวิทยา	สพป.นครราชสีมา เขต 3	โรงเรียนทั่วไป	220
5,343	201093	บ้านหนองหิน	สพป.นครราชสีมา เขต 3	โรงเรียนทั่วไป	108
5,344	201094	สามัคคีประชาสรรค์	สพป.นครราชสีมา เขต 3	โรงเรียนทั่วไป	152
5,345	201095	บ้านปางไม้	สพป.นครราชสีมา เขต 3	โรงเรียนทั่วไป	118
5,346	201096	บ้านดอนแขวนประชาชนกุล	สพป.นครราชสีมา เขต 3	โรงเรียนทั่วไป	131
5,347	201097	บ้านประจักษ์สันต์	สพป.นครราชสีมา เขต 3	โรงเรียนทั่วไป	81
5,348	201098	บ้านสุขไพบุลย์	สพป.นครราชสีมา เขต 3	โรงเรียนทั่วไป	280
5,349	201099	บ้านหนองขนาก	สพป.นครราชสีมา เขต 3	โรงเรียนทั่วไป	154
5,350	201100	บ้านหนองแดง	สพป.นครราชสีมา เขต 3	โรงเรียนทั่วไป	173
5,351	201102	บ้านหน้าคลองวิทยา	สพป.นครราชสีมา เขต 3	โรงเรียนทั่วไป	55
5,352	201103	สภักดานาวิทยา	สพป.นครราชสีมา เขต 3	โรงเรียนทั่วไป	79
5,353	201104	ชุมชนบ้านเสิงสาง	สพป.นครราชสีมา เขต 3	โรงเรียนทั่วไป	495
5,354	201106	บ้านโคกไม้งาม	สพป.นครราชสีมา เขต 3	โรงเรียนทั่วไป	102
5,355	201107	บ้านสระประทีป	สพป.นครราชสีมา เขต 3	โรงเรียนทั่วไป	191

จำนวนโรงเรียนที่มีนักเรียนตั้งแต่ 1 คนขึ้นไป จากระบบ DMC ณ วันที่ 25 มิถุนายน 2564

สำนักนโยบายและแผนการศึกษาขั้นพื้นฐาน

กลุ่มที่ 1 กลุ่มโรงเรียนทั่วไปและโรงเรียน Stand Alone

ลำดับ	รหัส OBEC 6 หลัก	โรงเรียน	สพท.	กลุ่มโรงเรียน	จำนวนนักเรียน 25 มิ.ย.64
5,356	201108	บ้านหนองไผ่ใหญ่	สพป.นครราชสีมา เขต 3	โรงเรียนทั่วไป	106
5,357	201109	บ้านหนองหลักศิลา	สพป.นครราชสีมา เขต 3	โรงเรียนทั่วไป	62
5,358	201110	หนองไผ่วิทยา	สพป.นครราชสีมา เขต 3	โรงเรียนทั่วไป	148
5,359	201184	บ้านโคกสันติสุข	สพป.นครราชสีมา เขต 3	โรงเรียนทั่วไป	173
5,360	201185	บ้านซับไทรทอง	สพป.นครราชสีมา เขต 3	โรงเรียนทั่วไป	102
5,361	201186	บ้านน้ำซับ	สพป.นครราชสีมา เขต 3	โรงเรียนทั่วไป	53
5,362	201187	บ้านโนนสาวเอ้	สพป.นครราชสีมา เขต 3	โรงเรียนทั่วไป	123
5,363	201189	บ้านห้วยน้ำเค็ม	สพป.นครราชสีมา เขต 3	โรงเรียนทั่วไป	41
5,364	201190	บ้านคลองทราย	สพป.นครราชสีมา เขต 3	โรงเรียนทั่วไป	41
5,365	201191	บ้านคลองทุเรียน	สพป.นครราชสีมา เขต 3	โรงเรียนทั่วไป	139
5,366	201192	บ้านคลองบง	สพป.นครราชสีมา เขต 3	โรงเรียนทั่วไป	82
5,367	201195	บ้านไผ่	สพป.นครราชสีมา เขต 3	โรงเรียนทั่วไป	272
5,368	201196	บ้านศาลเจ้าพ่อ	สพป.นครราชสีมา เขต 3	โรงเรียนทั่วไป	193
5,369	201197	เจียรนวนนทุทิต 2	สพป.นครราชสีมา เขต 3	โรงเรียนทั่วไป	486
5,370	201198	บ้านคลองใบพัด	สพป.นครราชสีมา เขต 3	โรงเรียนทั่วไป	93
5,371	201199	บ้านคลองสะท้อน	สพป.นครราชสีมา เขต 3	โรงเรียนทั่วไป	127
5,372	201200	บ้านท่าวังไทรสามัคคี	สพป.นครราชสีมา เขต 3	โรงเรียนทั่วไป	126
5,373	201201	บ้านวังหมี	สพป.นครราชสีมา เขต 3	โรงเรียนทั่วไป	122
5,374	201203	บ้านโนนเหลื่อม	สพป.นครราชสีมา เขต 3	โรงเรียนทั่วไป	273
5,375	201204	दानอุดมวิทยา	สพป.นครราชสีมา เขต 3	โรงเรียนทั่วไป	133
5,376	201206	บ้านวังน้ำเขียว	สพป.นครราชสีมา เขต 3	โรงเรียนทั่วไป	80
5,377	201207	บ้านหนองแวง	สพป.นครราชสีมา เขต 3	โรงเรียนทั่วไป	146
5,378	201208	บ้านหนองโสมง	สพป.นครราชสีมา เขต 3	โรงเรียนทั่วไป	76
5,379	201209	บ้านคลองกุ่ม	สพป.นครราชสีมา เขต 3	โรงเรียนทั่วไป	90
5,380	201210	บ้านคลองหินร้อง	สพป.นครราชสีมา เขต 3	โรงเรียนทั่วไป	71
5,381	201213	บ้านหนองไม้สัก	สพป.นครราชสีมา เขต 3	โรงเรียนทั่วไป	130
5,382	201214	บ้านไทรงาม	สพป.นครราชสีมา เขต 3	โรงเรียนทั่วไป	167
5,383	200782	บ้านเขาแก้ว	สพป.นครราชสีมา เขต 4	Stand alone	70
5,384	200997	เที่ยงธรรมวิทยา	สพป.นครราชสีมา เขต 4	Stand alone	37
5,385	200744	บ้านซับใต้	สพป.นครราชสีมา เขต 4	โรงเรียนทั่วไป	54
5,386	200746	บ้านโคกน้อย	สพป.นครราชสีมา เขต 4	โรงเรียนทั่วไป	56
5,387	200747	บ้านหัวป่าง	สพป.นครราชสีมา เขต 4	โรงเรียนทั่วไป	152
5,388	200748	บุญบันดาลวิทยานุสรณ์	สพป.นครราชสีมา เขต 4	โรงเรียนทั่วไป	122
5,389	200749	เบทาโกรวิทยา	สพป.นครราชสีมา เขต 4	โรงเรียนทั่วไป	226
5,390	200750	ผ่านศึกสงคราม	สพป.นครราชสีมา เขต 4	โรงเรียนทั่วไป	63
5,391	200751	วัดกลางดง	สพป.นครราชสีมา เขต 4	โรงเรียนทั่วไป	283
5,392	200753	บ้านป่าไผ่	สพป.นครราชสีมา เขต 4	โรงเรียนทั่วไป	70
5,393	200754	บ้านสอยดาว	สพป.นครราชสีมา เขต 4	โรงเรียนทั่วไป	138
5,394	200755	บ้านสายขนวน	สพป.นครราชสีมา เขต 4	โรงเรียนทั่วไป	68
5,395	200756	บ้านหนองกะทุม	สพป.นครราชสีมา เขต 4	โรงเรียนทั่วไป	259
5,396	200757	บ้านหนองไข่น้ำ (ลำพญากลาง)	สพป.นครราชสีมา เขต 4	โรงเรียนทั่วไป	187
5,397	200761	เต็มแสงไข่ปากช่องวิทยา	สพป.นครราชสีมา เขต 4	โรงเรียนทั่วไป	1,027
5,398	200762	บ้านเขาวง	สพป.นครราชสีมา เขต 4	โรงเรียนทั่วไป	207
5,399	200763	บ้านซับน้ำเย็น	สพป.นครราชสีมา เขต 4	โรงเรียนทั่วไป	67
5,400	200766	วัดบันไดม้า	สพป.นครราชสีมา เขต 4	โรงเรียนทั่วไป	79

จำนวนโรงเรียนที่มีนักเรียนตั้งแต่ 1 คนขึ้นไป จากระบบ DMC ณ วันที่ 25 มิถุนายน 2564

สำนักนโยบายและแผนการศึกษาขั้นพื้นฐาน

กลุ่มที่ 1 กลุ่มโรงเรียนทั่วไปและโรงเรียน Stand Alone

ลำดับ	รหัส OBEC 6 หลัก	โรงเรียน	สพท.	กลุ่มโรงเรียน	จำนวนนักเรียน 25 มิ.ย.64
5,401	200767	วัดศิลากรรณวราราม	สพป.นครราชสีมา เขต 4	โรงเรียนทั่วไป	347
5,402	200768	นิคมชลประทานสงเคราะห์	สพป.นครราชสีมา เขต 4	โรงเรียนทั่วไป	124
5,403	200769	นิคมสร้างตนเองลำตะคอง 1	สพป.นครราชสีมา เขต 4	โรงเรียนทั่วไป	222
5,404	200770	นิคมสร้างตนเองลำตะคอง 2	สพป.นครราชสีมา เขต 4	โรงเรียนทั่วไป	87
5,405	200771	นิคมสร้างตนเองลำตะคอง 5	สพป.นครราชสีมา เขต 4	โรงเรียนทั่วไป	185
5,406	200772	บ้านซับเศรษฐี	สพป.นครราชสีมา เขต 4	โรงเรียนทั่วไป	219
5,407	200773	บ้านหนองตะกู	สพป.นครราชสีมา เขต 4	โรงเรียนทั่วไป	144
5,408	200774	บ้านปากช่อง (ครูสามัคคี 1)	สพป.นครราชสีมา เขต 4	โรงเรียนทั่วไป	671
5,409	200775	บ้านปางแก (สภาประชาชนกุล)	สพป.นครราชสีมา เขต 4	โรงเรียนทั่วไป	221
5,410	200776	บ้านลำทองกลาง	สพป.นครราชสีมา เขต 4	โรงเรียนทั่วไป	134
5,411	200778	บ้านหนองตาแก้ว	สพป.นครราชสีมา เขต 4	โรงเรียนทั่วไป	199
5,412	200780	บ้านหนองอีเหลอ	สพป.นครราชสีมา เขต 4	โรงเรียนทั่วไป	109
5,413	200781	นิคมสร้างตนเองลำตะคอง4	สพป.นครราชสีมา เขต 4	โรงเรียนทั่วไป	263
5,414	200783	บ้านเขาจันทร์หอม	สพป.นครราชสีมา เขต 4	โรงเรียนทั่วไป	103
5,415	200784	บ้านคลองมะค่าหิน	สพป.นครราชสีมา เขต 4	โรงเรียนทั่วไป	56
5,416	200785	บ้านวังกะทะ	สพป.นครราชสีมา เขต 4	โรงเรียนทั่วไป	70
5,417	200787	บ้านหนองหมาก	สพป.นครราชสีมา เขต 4	โรงเรียนทั่วไป	230
5,418	200788	พระราชรัฐวิทยา	สพป.นครราชสีมา เขต 4	โรงเรียนทั่วไป	64
5,419	200790	บ้านปากกล้วย	สพป.นครราชสีมา เขต 4	โรงเรียนทั่วไป	106
5,420	200791	บ้านกุดโง้ง	สพป.นครราชสีมา เขต 4	โรงเรียนทั่วไป	51
5,421	200792	บ้านซับน้อย	สพป.นครราชสีมา เขต 4	โรงเรียนทั่วไป	196
5,422	200793	บ้านบ่อทอง	สพป.นครราชสีมา เขต 4	โรงเรียนทั่วไป	57
5,423	200794	บ้านโป่งวัวแดง	สพป.นครราชสีมา เขต 4	โรงเรียนทั่วไป	72
5,424	200796	บ้านวังสีสด	สพป.นครราชสีมา เขต 4	โรงเรียนทั่วไป	130
5,425	200797	บ้านหินดาด	สพป.นครราชสีมา เขต 4	โรงเรียนทั่วไป	162
5,426	200798	บ้านหินเพิง	สพป.นครราชสีมา เขต 4	โรงเรียนทั่วไป	181
5,427	200799	บ้านคลองดินดำ	สพป.นครราชสีมา เขต 4	โรงเรียนทั่วไป	80
5,428	200800	บ้านบุ่งเตย	สพป.นครราชสีมา เขต 4	โรงเรียนทั่วไป	85
5,429	200801	บ้านโป่งตาลอง	สพป.นครราชสีมา เขต 4	โรงเรียนทั่วไป	134
5,430	200802	บ้านหนองคุ้มวิทยา	สพป.นครราชสีมา เขต 4	โรงเรียนทั่วไป	106
5,431	200803	บ้านหนองจอก	สพป.นครราชสีมา เขต 4	โรงเรียนทั่วไป	76
5,432	200805	สระน้ำไสวิทยา	สพป.นครราชสีมา เขต 4	โรงเรียนทั่วไป	96
5,433	200806	ไตรรัตน์วิทยาคาร	สพป.นครราชสีมา เขต 4	โรงเรียนทั่วไป	477
5,434	200808	บ้านซับหวาย	สพป.นครราชสีมา เขต 4	โรงเรียนทั่วไป	97
5,435	200809	บ้านท่ามะนาว	สพป.นครราชสีมา เขต 4	โรงเรียนทั่วไป	69
5,436	200810	บ้านท่าเลื่อนสามัคคี (คส.๕ อุบลรัตน์)	สพป.นครราชสีมา เขต 4	โรงเรียนทั่วไป	182
5,437	200811	บ้านหนองสาหร่าย	สพป.นครราชสีมา เขต 4	โรงเรียนทั่วไป	334
5,438	200812	บ้านคลองเตือ	สพป.นครราชสีมา เขต 4	โรงเรียนทั่วไป	79
5,439	200813	บ้านคลองเสื่อ	สพป.นครราชสีมา เขต 4	โรงเรียนทั่วไป	91
5,440	200815	บ้านปรางคล้า	สพป.นครราชสีมา เขต 4	โรงเรียนทั่วไป	160
5,441	200816	บ้านโป่งกะสัง	สพป.นครราชสีมา เขต 4	โรงเรียนทั่วไป	83
5,442	200817	บ้านหมูสี	สพป.นครราชสีมา เขต 4	โรงเรียนทั่วไป	134
5,443	200818	วัดชนงพระเหนือ	สพป.นครราชสีมา เขต 4	โรงเรียนทั่วไป	125
5,444	200958	บ้านซับใต้	สพป.นครราชสีมา เขต 4	โรงเรียนทั่วไป	157
5,445	200959	บ้านโนนประตู	สพป.นครราชสีมา เขต 4	โรงเรียนทั่วไป	66

จำนวนโรงเรียนที่มีนักเรียนตั้งแต่ 1 คนขึ้นไป จากระบบ DMC ณ วันที่ 25 มิถุนายน 2564

สำนักนโยบายและแผนการศึกษาขั้นพื้นฐาน

กลุ่มที่ 1 กลุ่มโรงเรียนทั่วไปและโรงเรียน Stand Alone

ลำดับ	รหัส OBEC 6 หลัก	โรงเรียน	สพท.	กลุ่มโรงเรียน	จำนวนนักเรียน 25 มิ.ย.64
5,446	200960	บ้านโนนรัง	สพป.นครราชสีมา เขต 4	โรงเรียนทั่วไป	67
5,447	200961	บ้านปางละกอ	สพป.นครราชสีมา เขต 4	โรงเรียนทั่วไป	178
5,448	200962	บ้านวังกระสวย	สพป.นครราชสีมา เขต 4	โรงเรียนทั่วไป	111
5,449	200963	บ้านวังราง	สพป.นครราชสีมา เขต 4	โรงเรียนทั่วไป	30
5,450	200966	บ้านหนองกระทุ่ม	สพป.นครราชสีมา เขต 4	โรงเรียนทั่วไป	225
5,451	200967	บ้านห้วยลุง	สพป.นครราชสีมา เขต 4	โรงเรียนทั่วไป	103
5,452	200968	บ้านกุดน้อย	สพป.นครราชสีมา เขต 4	โรงเรียนทั่วไป	58
5,453	200970	บ้านโนนเสลา	สพป.นครราชสีมา เขต 4	โรงเรียนทั่วไป	55
5,454	200973	บ้านใหม่ (ประชาอุปถัมภ์)	สพป.นครราชสีมา เขต 4	โรงเรียนทั่วไป	142
5,455	200974	พรพิทยาคม	สพป.นครราชสีมา เขต 4	โรงเรียนทั่วไป	166
5,456	200975	ห้วยทรายวิทยาคม	สพป.นครราชสีมา เขต 4	โรงเรียนทั่วไป	77
5,457	200976	คลองแจ้งวิทยา	สพป.นครราชสีมา เขต 4	โรงเรียนทั่วไป	80
5,458	200977	คลองไทรวิทยาสีห์	สพป.นครราชสีมา เขต 4	โรงเรียนทั่วไป	211
5,459	200978	ทับ6วิทยาการ	สพป.นครราชสีมา เขต 4	โรงเรียนทั่วไป	247
5,460	200979	บ้านดอนเมือง	สพป.นครราชสีมา เขต 4	โรงเรียนทั่วไป	153
5,461	200980	นาหว้าไทรประชาคม	สพป.นครราชสีมา เขต 4	โรงเรียนทั่วไป	82
5,462	200981	บ้านมะค่างาม	สพป.นครราชสีมา เขต 4	โรงเรียนทั่วไป	235
5,463	200983	ประชาราษฎร์สามัคคี	สพป.นครราชสีมา เขต 4	โรงเรียนทั่วไป	192
5,464	200984	รามวิทยาประชานุสรณ์	สพป.นครราชสีมา เขต 4	โรงเรียนทั่วไป	105
5,465	200985	สง่าพัฒนา	สพป.นครราชสีมา เขต 4	โรงเรียนทั่วไป	133
5,466	200988	บ้านหนองกก (ประชาพัฒนา)	สพป.นครราชสีมา เขต 4	โรงเรียนทั่วไป	76
5,467	200990	บ้านหนองไม้ตาย	สพป.นครราชสีมา เขต 4	โรงเรียนทั่วไป	84
5,468	200991	บ้านหนองโอง	สพป.นครราชสีมา เขต 4	โรงเรียนทั่วไป	46
5,469	200992	บ้านห้วยตะแคง	สพป.นครราชสีมา เขต 4	โรงเรียนทั่วไป	68
5,470	200993	บ้านห้วยตะแคงใต้	สพป.นครราชสีมา เขต 4	โรงเรียนทั่วไป	24
5,471	200995	เสี้ยววนนท้อทิศ 1	สพป.นครราชสีมา เขต 4	โรงเรียนทั่วไป	223
5,472	200996	ถนนมิตรภาพ	สพป.นครราชสีมา เขต 4	โรงเรียนทั่วไป	84
5,473	200998	บ้านคลองตะแบก	สพป.นครราชสีมา เขต 4	โรงเรียนทั่วไป	123
5,474	200999	บ้านซับตะเคียน	สพป.นครราชสีมา เขต 4	โรงเรียนทั่วไป	278
5,475	201000	บ้านเลิศสวัสดิ์ (ราษฎร์รังสรรค์วิทยา)	สพป.นครราชสีมา เขต 4	โรงเรียนทั่วไป	69
5,476	201001	บ้านหนองขาม	สพป.นครราชสีมา เขต 4	โรงเรียนทั่วไป	37
5,477	201002	เจซี.โคธาอนุสรณ์ 1	สพป.นครราชสีมา เขต 4	โรงเรียนทั่วไป	64
5,478	201004	บ้านซับศรีจันทร์	สพป.นครราชสีมา เขต 4	โรงเรียนทั่วไป	81
5,479	201005	บ้านลาดบัวขาว	สพป.นครราชสีมา เขต 4	โรงเรียนทั่วไป	189
5,480	201006	บ้านหนองบัว	สพป.นครราชสีมา เขต 4	โรงเรียนทั่วไป	89
5,481	201007	บ้านใหม่สำโรง	สพป.นครราชสีมา เขต 4	โรงเรียนทั่วไป	219
5,482	201011	บ้านกุดชมนวน 'รัฐราษฎร์สวัสดิ์อุทิศ'	สพป.นครราชสีมา เขต 4	โรงเรียนทั่วไป	17
5,483	201012	บ้านถนนคด (ศรีวิทยาการ)	สพป.นครราชสีมา เขต 4	โรงเรียนทั่วไป	39
5,484	201013	บ้านนาดีศรีสะอาด	สพป.นครราชสีมา เขต 4	โรงเรียนทั่วไป	53
5,485	201014	บ้านโนนกุ่มมิตรภาพที่ 210	สพป.นครราชสีมา เขต 4	โรงเรียนทั่วไป	830
5,486	201016	สันติพัฒนา	สพป.นครราชสีมา เขต 4	โรงเรียนทั่วไป	42
5,487	201017	โนนกรดสามัคคี	สพป.นครราชสีมา เขต 4	โรงเรียนทั่วไป	141
5,488	201018	บ้านซับชุมพล	สพป.นครราชสีมา เขต 4	โรงเรียนทั่วไป	110
5,489	201020	บ้านปางโก	สพป.นครราชสีมา เขต 4	โรงเรียนทั่วไป	60
5,490	201021	บ้านหนองไผ่	สพป.นครราชสีมา เขต 4	โรงเรียนทั่วไป	97

จำนวนโรงเรียนที่มีนักเรียนตั้งแต่ 1 คนขึ้นไป จากระบบ DMC ณ วันที่ 25 มิถุนายน 2564

สำนักนโยบายและแผนการศึกษาขั้นพื้นฐาน

กลุ่มที่ 1 กลุ่มโรงเรียนทั่วไปและโรงเรียน Stand Alone

ลำดับ	รหัส OBEC 6 หลัก	โรงเรียน	สพท.	กลุ่มโรงเรียน	จำนวนนักเรียน 25 มิ.ย.64
5,491	201022	บ้านหนองหญ้าขาว	สพป.นครราชสีมา เขต 4	โรงเรียนทั่วไป	185
5,492	201023	บ้านหนองท่า (ประชาสามัคคี)	สพป.นครราชสีมา เขต 4	โรงเรียนทั่วไป	144
5,493	201024	จตุรคามสามัคคี	สพป.นครราชสีมา เขต 4	โรงเรียนทั่วไป	72
5,494	201025	บ้านกุดจิก (รัชชคีรีอนุกุล)	สพป.นครราชสีมา เขต 4	โรงเรียนทั่วไป	91
5,495	201026	บ้านกุดปลาแข้งเหมืองสี	สพป.นครราชสีมา เขต 4	โรงเรียนทั่วไป	68
5,496	201027	บ้านกุดหัวช้าง	สพป.นครราชสีมา เขต 4	โรงเรียนทั่วไป	136
5,497	201028	บ้านโคกหินเหล็กไฟ	สพป.นครราชสีมา เขต 4	โรงเรียนทั่วไป	61
5,498	201037	วัดกุดเขียน	สพป.นครราชสีมา เขต 4	โรงเรียนทั่วไป	41
5,499	201038	สันติวิทยา	สพป.นครราชสีมา เขต 4	โรงเรียนทั่วไป	58
5,500	201039	บ้านกุดขมิ้น	สพป.นครราชสีมา เขต 4	โรงเรียนทั่วไป	87
5,501	201041	บ้านนาใหญ่ (เสถียรราษฎร์รัฐผดุง)	สพป.นครราชสีมา เขต 4	โรงเรียนทั่วไป	130
5,502	201042	บ้านสองคร	สพป.นครราชสีมา เขต 4	โรงเรียนทั่วไป	148
5,503	201044	บ้านหนองบอน	สพป.นครราชสีมา เขต 4	โรงเรียนทั่วไป	46
5,504	201047	บ้านห้วยตะคร้อ	สพป.นครราชสีมา เขต 4	โรงเรียนทั่วไป	28
5,505	201050	บ้านทุ่งสะแบง	สพป.นครราชสีมา เขต 4	โรงเรียนทั่วไป	162
5,506	201051	บ้านมะเกลือเก่า (ศาสนการบริษัทชำรุง)	สพป.นครราชสีมา เขต 4	โรงเรียนทั่วไป	58
5,507	201052	บ้านมะเกลือใหม่	สพป.นครราชสีมา เขต 4	โรงเรียนทั่วไป	105
5,508	201053	บ้านไรโคกสูง	สพป.นครราชสีมา เขต 4	โรงเรียนทั่วไป	22
5,509	201054	บ้านใหม่สันติ (พระครูสุตกิจสารวิมลอุปถัมภ์)	สพป.นครราชสีมา เขต 4	โรงเรียนทั่วไป	30
5,510	201055	กิริวัฒน์ศักดิ์	สพป.นครราชสีมา เขต 4	โรงเรียนทั่วไป	155
5,511	201056	บ้านบุใหญ่	สพป.นครราชสีมา เขต 4	โรงเรียนทั่วไป	23
5,512	201057	บ้านหนองเบน	สพป.นครราชสีมา เขต 4	โรงเรียนทั่วไป	230
5,513	201058	บ้านสระเพลง	สพป.นครราชสีมา เขต 4	โรงเรียนทั่วไป	139
5,514	201060	บ้านห้วยไผ่	สพป.นครราชสีมา เขต 4	โรงเรียนทั่วไป	55
5,515	201061	อนุบาลประชาธิปไตยสามัคคี	สพป.นครราชสีมา เขต 4	โรงเรียนทั่วไป	902
5,516	201063	แหลมทองวิทยานุสรณ์	สพป.นครราชสีมา เขต 4	โรงเรียนทั่วไป	70
5,517	201065	บ้านแก่นท้าว (อโศกวุฒิกรสงเคราะห์)	สพป.นครราชสีมา เขต 4	โรงเรียนทั่วไป	156
5,518	201067	บ้านน้อยกุดคล้าย	สพป.นครราชสีมา เขต 4	โรงเรียนทั่วไป	44
5,519	201069	บ้านสัมภางาม	สพป.นครราชสีมา เขต 4	โรงเรียนทั่วไป	78
5,520	201070	บ้านโสกแจ้ง	สพป.นครราชสีมา เขต 4	โรงเรียนทั่วไป	78
5,521	201071	เสมาวิทยา	สพป.นครราชสีมา เขต 4	โรงเรียนทั่วไป	62
5,522	201072	บ้านบุตาสง	สพป.นครราชสีมา เขต 4	โรงเรียนทั่วไป	76
5,523	201073	บ้านวังรางใหญ่	สพป.นครราชสีมา เขต 4	โรงเรียนทั่วไป	194
5,524	201075	บ้านหนองม่วง	สพป.นครราชสีมา เขต 4	โรงเรียนทั่วไป	148
5,525	201076	บ้านหนองไม้ตาย	สพป.นครราชสีมา เขต 4	โรงเรียนทั่วไป	65
5,526	201077	บ้านหนองเลา	สพป.นครราชสีมา เขต 4	โรงเรียนทั่วไป	79
5,527	201245	บ้านคลองขามป้อม	สพป.นครราชสีมา เขต 5	Stand alone	85
5,528	200025	บ้านกุ่มพะยาหนองกระทุ่มวิทยา	สพป.นครราชสีมา เขต 5	โรงเรียนทั่วไป	186
5,529	200026	บ้านโกรกกระหาด	สพป.นครราชสีมา เขต 5	โรงเรียนทั่วไป	42
5,530	200027	บ้านขามทะเลสอ	สพป.นครราชสีมา เขต 5	โรงเรียนทั่วไป	108
5,531	200028	บ้านโคกแฝก	สพป.นครราชสีมา เขต 5	โรงเรียนทั่วไป	78
5,532	200029	บ้านโนน	สพป.นครราชสีมา เขต 5	โรงเรียนทั่วไป	58
5,533	200031	บ้านหนองกระโดนดอนมะเกลือสามัคคี	สพป.นครราชสีมา เขต 5	โรงเรียนทั่วไป	78
5,534	200033	บ้านโคกแขวน	สพป.นครราชสีมา เขต 5	โรงเรียนทั่วไป	83
5,535	200034	บ้านโดนตพูนผลวิทยา	สพป.นครราชสีมา เขต 5	โรงเรียนทั่วไป	123

จำนวนโรงเรียนที่มีนักเรียนตั้งแต่ 1 คนขึ้นไป จากระบบ DMC ณ วันที่ 25 มิถุนายน 2564

สำนักนโยบายและแผนการศึกษาขั้นพื้นฐาน

กลุ่มที่ 1 กลุ่มโรงเรียนทั่วไปและโรงเรียน Stand Alone

ลำดับ	รหัส OBEC 6 หลัก	โรงเรียน	สพท.	กลุ่มโรงเรียน	จำนวน นักเรียน 25 มิ.ย.64
5,536	200036	บ้านบึงอ้อ (ปูนอุปถัมภ์)	สพป.นครราชสีมา เขต 5	โรงเรียนทั่วไป	59
5,537	200037	บ้านบุระโท	สพป.นครราชสีมา เขต 5	โรงเรียนทั่วไป	31
5,538	200039	บ้านหนองกก	สพป.นครราชสีมา เขต 5	โรงเรียนทั่วไป	70
5,539	200040	บ้านหนองตะครอง	สพป.นครราชสีมา เขต 5	โรงเรียนทั่วไป	79
5,540	200044	บ้านคู (ประชาอุปถัมภ์)	สพป.นครราชสีมา เขต 5	โรงเรียนทั่วไป	60
5,541	200045	บ้านบุตะโก	สพป.นครราชสีมา เขต 5	โรงเรียนทั่วไป	75
5,542	200046	บ้านหญ้าคาโนนแจ่ง	สพป.นครราชสีมา เขต 5	โรงเรียนทั่วไป	70
5,543	200047	บ้านหนองจาน	สพป.นครราชสีมา เขต 5	โรงเรียนทั่วไป	204
5,544	200049	บ้านหนูก	สพป.นครราชสีมา เขต 5	โรงเรียนทั่วไป	83
5,545	200051	บ้านชีวิ๊ก (สังฆประชาสรรค์)	สพป.นครราชสีมา เขต 5	โรงเรียนทั่วไป	46
5,546	200052	บ้านดอนพะงาด (รัฐราษฎร์วิทยา)	สพป.นครราชสีมา เขต 5	โรงเรียนทั่วไป	151
5,547	200054	บึงพัฒนาประชาร่วมจิต	สพป.นครราชสีมา เขต 5	โรงเรียนทั่วไป	19
5,548	200055	บ้านหนองกระทุ่มสระโนนดาด	สพป.นครราชสีมา เขต 5	โรงเรียนทั่วไป	89
5,549	200056	บ้านหนองโพธิ์	สพป.นครราชสีมา เขต 5	โรงเรียนทั่วไป	66
5,550	200057	บ้านศรีม่วง	สพป.นครราชสีมา เขต 5	โรงเรียนทั่วไป	84
5,551	200060	บ้านจิว	สพป.นครราชสีมา เขต 5	โรงเรียนทั่วไป	56
5,552	200061	บ้านโนนมะเกลือ	สพป.นครราชสีมา เขต 5	โรงเรียนทั่วไป	78
5,553	200063	บ้านสระแจง	สพป.นครราชสีมา เขต 5	โรงเรียนทั่วไป	71
5,554	200064	บ้านหนองไผ่	สพป.นครราชสีมา เขต 5	โรงเรียนทั่วไป	20
5,555	200066	บ้านโจด (ท้าวสุรนารีอนุสรณ์4)	สพป.นครราชสีมา เขต 5	โรงเรียนทั่วไป	70
5,556	200067	บ้านเมืองนาท	สพป.นครราชสีมา เขต 5	โรงเรียนทั่วไป	117
5,557	200068	บ้านเสมา	สพป.นครราชสีมา เขต 5	โรงเรียนทั่วไป	121
5,558	200069	บ้านหนองปรือ	สพป.นครราชสีมา เขต 5	โรงเรียนทั่วไป	32
5,559	200071	บ้านห้วยโนนพุกษ์	สพป.นครราชสีมา เขต 5	โรงเรียนทั่วไป	59
5,560	200312	บ้านจะบุ	สพป.นครราชสีมา เขต 5	โรงเรียนทั่วไป	46
5,561	200314	บ้านโนนระเรียง	สพป.นครราชสีมา เขต 5	โรงเรียนทั่วไป	59
5,562	200315	บ้านเมืองตะโก	สพป.นครราชสีมา เขต 5	โรงเรียนทั่วไป	20
5,563	200316	บ้านไร่ (ทองคุณครูราษฎร์สามัคคี)	สพป.นครราชสีมา เขต 5	โรงเรียนทั่วไป	273
5,564	200317	บ้านสำนักพิมาน	สพป.นครราชสีมา เขต 5	โรงเรียนทั่วไป	37
5,565	200318	บ้านหนองกระเทียมเหนือ	สพป.นครราชสีมา เขต 5	โรงเรียนทั่วไป	97
5,566	200320	บ้านห้วย	สพป.นครราชสีมา เขต 5	โรงเรียนทั่วไป	21
5,567	200321	วัดกุดพิมาน	สพป.นครราชสีมา เขต 5	โรงเรียนทั่วไป	41
5,568	200323	บ้านเก่า-บ้านน้อย	สพป.นครราชสีมา เขต 5	โรงเรียนทั่วไป	62
5,569	200325	บ้านมะเรียง	สพป.นครราชสีมา เขต 5	โรงเรียนทั่วไป	55
5,570	200327	บ้านสระพัง	สพป.นครราชสีมา เขต 5	โรงเรียนทั่วไป	90
5,571	200328	บ้านใหม่เจริญสุข	สพป.นครราชสีมา เขต 5	โรงเรียนทั่วไป	120
5,572	200329	บ้านกุดนางพุก	สพป.นครราชสีมา เขต 5	โรงเรียนทั่วไป	141
5,573	200330	บ้านค่ายทะยิง	สพป.นครราชสีมา เขต 5	โรงเรียนทั่วไป	121
5,574	200331	บ้านตะเคียน	สพป.นครราชสีมา เขต 5	โรงเรียนทั่วไป	194
5,575	200335	บ้านหินดาด	สพป.นครราชสีมา เขต 5	โรงเรียนทั่วไป	222
5,576	200336	บ้านชัยพลู	สพป.นครราชสีมา เขต 5	โรงเรียนทั่วไป	138
5,577	200337	บ้านชัยยาง	สพป.นครราชสีมา เขต 5	โรงเรียนทั่วไป	93
5,578	200338	บ้านท่าชีเหล็ก	สพป.นครราชสีมา เขต 5	โรงเรียนทั่วไป	83
5,579	200339	บ้านปราสาท	สพป.นครราชสีมา เขต 5	โรงเรียนทั่วไป	92
5,580	200340	บ้านป่างาม	สพป.นครราชสีมา เขต 5	โรงเรียนทั่วไป	67

จำนวนโรงเรียนที่มีนักเรียนตั้งแต่ 1 คนขึ้นไป จากระบบ DMC ณ วันที่ 25 มิถุนายน 2564

สำนักนโยบายและแผนการศึกษาขั้นพื้นฐาน

กลุ่มที่ 1 กลุ่มโรงเรียนทั่วไปและโรงเรียน Stand Alone

ลำดับ	รหัส OBEC 6 หลัก	โรงเรียน	สพท.	กลุ่มโรงเรียน	จำนวน นักเรียน 25 มิ.ย.64
5,581	200341	บ้านศิลาร่วมสามัคคี	สพป.นครราชสีมา เขต 5	โรงเรียนทั่วไป	176
5,582	200342	บ้านหนองกรดน้อย	สพป.นครราชสีมา เขต 5	โรงเรียนทั่วไป	87
5,583	200345	บ้านพระมะขามสามัคคี	สพป.นครราชสีมา เขต 5	โรงเรียนทั่วไป	203
5,584	200347	บ้านหนองบง	สพป.นครราชสีมา เขต 5	โรงเรียนทั่วไป	111
5,585	200348	บ้านหนองสาร	สพป.นครราชสีมา เขต 5	โรงเรียนทั่วไป	66
5,586	200349	บ้านหลุง (ใหม่บูรพาคม)	สพป.นครราชสีมา เขต 5	โรงเรียนทั่วไป	243
5,587	200350	วัดบ้านด่านนอก (เสรีธรรมวิทยา)	สพป.นครราชสีมา เขต 5	โรงเรียนทั่วไป	155
5,588	200352	บ้านเกาะลอย	สพป.นครราชสีมา เขต 5	โรงเรียนทั่วไป	28
5,589	200353	บ้านคอนใหญ่หนองโสน	สพป.นครราชสีมา เขต 5	โรงเรียนทั่วไป	120
5,590	200355	บ้านหนองขุขคูเมือง	สพป.นครราชสีมา เขต 5	โรงเรียนทั่วไป	42
5,591	200357	บ้านหนองแหน	สพป.นครราชสีมา เขต 5	โรงเรียนทั่วไป	30
5,592	200358	บ้านใหม่ชัยพฤกษ์	สพป.นครราชสีมา เขต 5	โรงเรียนทั่วไป	45
5,593	200359	บ้านใหม่ศรีสุข	สพป.นครราชสีมา เขต 5	โรงเรียนทั่วไป	54
5,594	200360	วัดหนองกรด (สังวรอุปถัมภ์)	สพป.นครราชสีมา เขต 5	โรงเรียนทั่วไป	189
5,595	200361	ชุมชนบ้านกุดม่วง	สพป.นครราชสีมา เขต 5	โรงเรียนทั่วไป	121
5,596	200362	ไชยณรงค์วิทยา	สพป.นครราชสีมา เขต 5	โรงเรียนทั่วไป	38
5,597	200364	บ้านโกรกลี	สพป.นครราชสีมา เขต 5	โรงเรียนทั่วไป	126
5,598	200365	บ้านจันโคกรักษ์	สพป.นครราชสีมา เขต 5	โรงเรียนทั่วไป	149
5,599	200367	บ้านหินลาด	สพป.นครราชสีมา เขต 5	โรงเรียนทั่วไป	56
5,600	200368	บ้านหินหลอง	สพป.นครราชสีมา เขต 5	โรงเรียนทั่วไป	51
5,601	200369	บ้านคลองแค	สพป.นครราชสีมา เขต 5	โรงเรียนทั่วไป	109
5,602	200370	บ้านโคกสามัคคี	สพป.นครราชสีมา เขต 5	โรงเรียนทั่วไป	142
5,603	200371	บ้านโนนเต็ง	สพป.นครราชสีมา เขต 5	โรงเรียนทั่วไป	103
5,604	200373	บ้านสระขี้ตุน	สพป.นครราชสีมา เขต 5	โรงเรียนทั่วไป	70
5,605	200374	บ้านหนองแดง	สพป.นครราชสีมา เขต 5	โรงเรียนทั่วไป	31
5,606	200376	บ้านประดู่งาม	สพป.นครราชสีมา เขต 5	โรงเรียนทั่วไป	53
5,607	200378	บ้านฝายโบสถ์	สพป.นครราชสีมา เขต 5	โรงเรียนทั่วไป	58
5,608	200381	บ้านหนองปรือ	สพป.นครราชสีมา เขต 5	โรงเรียนทั่วไป	150
5,609	200382	บ้านหนองสะแก	สพป.นครราชสีมา เขต 5	โรงเรียนทั่วไป	70
5,610	200383	บ้านดอน	สพป.นครราชสีมา เขต 5	โรงเรียนทั่วไป	58
5,611	200386	บ้านโป่งกระสัง	สพป.นครราชสีมา เขต 5	โรงเรียนทั่วไป	81
5,612	200387	บ้านพันชนะ	สพป.นครราชสีมา เขต 5	โรงเรียนทั่วไป	125
5,613	200388	บ้านมาบกรด	สพป.นครราชสีมา เขต 5	โรงเรียนทั่วไป	58
5,614	200389	บ้านหนองพลวง	สพป.นครราชสีมา เขต 5	โรงเรียนทั่วไป	105
5,615	200390	บ้านน้อยพัฒนา	สพป.นครราชสีมา เขต 5	โรงเรียนทั่วไป	140
5,616	200391	บ้านหนองใหญ่	สพป.นครราชสีมา เขต 5	โรงเรียนทั่วไป	186
5,617	200393	บ้านหินเพิง	สพป.นครราชสีมา เขต 5	โรงเรียนทั่วไป	49
5,618	200395	บ้านเขื่อน (ท่าพระประชาสรรค์)	สพป.นครราชสีมา เขต 5	โรงเรียนทั่วไป	38
5,619	200396	บ้านโค้งตะคร้อ	สพป.นครราชสีมา เขต 5	โรงเรียนทั่วไป	25
5,620	200397	บ้านคอนมุกมัน	สพป.นครราชสีมา เขต 5	โรงเรียนทั่วไป	66
5,621	200398	บ้านหนองกระเทียมใต้	สพป.นครราชสีมา เขต 5	โรงเรียนทั่วไป	29
5,622	200400	บ้านหาญ	สพป.นครราชสีมา เขต 5	โรงเรียนทั่วไป	132
5,623	200401	วัดกุดน้ำใส	สพป.นครราชสีมา เขต 5	โรงเรียนทั่วไป	43
5,624	200402	วัดถนนหักน้อยดอนลอย	สพป.นครราชสีมา เขต 5	โรงเรียนทั่วไป	131
5,625	200423	บัวปูนสันเทียะอนุสรณ์	สพป.นครราชสีมา เขต 5	โรงเรียนทั่วไป	52

จำนวนโรงเรียนที่มีนักเรียนตั้งแต่ 1 คนขึ้นไป จากระบบ DMC ณ วันที่ 25 มิถุนายน 2564

สำนักนโยบายและแผนการศึกษาขั้นพื้นฐาน

กลุ่มที่ 1 กลุ่มโรงเรียนทั่วไปและโรงเรียน Stand Alone

ลำดับ	รหัส OBEC 6 หลัก	โรงเรียน	สพท.	กลุ่มโรงเรียน	จำนวน นักเรียน 25 มิ.ย.64
5,626	200424	บ้านกำปัง	สพป.นครราชสีมา เขต 5	โรงเรียนทั่วไป	37
5,627	200425	บ้านจาน	สพป.นครราชสีมา เขต 5	โรงเรียนทั่วไป	268
5,628	200428	บ้านอ้อโพล	สพป.นครราชสีมา เขต 5	โรงเรียนทั่วไป	146
5,629	200429	ศรีชลสินธุ์	สพป.นครราชสีมา เขต 5	โรงเรียนทั่วไป	96
5,630	200430	บ้านดอนสระจันทร์	สพป.นครราชสีมา เขต 5	โรงเรียนทั่วไป	35
5,631	200432	บ้านโนนพุทรา	สพป.นครราชสีมา เขต 5	โรงเรียนทั่วไป	104
5,632	200433	บ้านมะเกลือโกรกกระสัง	สพป.นครราชสีมา เขต 5	โรงเรียนทั่วไป	26
5,633	200434	บ้านมะค่าดอนทะเยิง	สพป.นครราชสีมา เขต 5	โรงเรียนทั่วไป	56
5,634	200438	บ้านด่านกรงกราง	สพป.นครราชสีมา เขต 5	โรงเรียนทั่วไป	103
5,635	200439	บ้านตะคร้อ	สพป.นครราชสีมา เขต 5	โรงเรียนทั่วไป	213
5,636	200440	บ้านโนนหวาย	สพป.นครราชสีมา เขต 5	โรงเรียนทั่วไป	90
5,637	200441	วัดสระจรเข้	สพป.นครราชสีมา เขต 5	โรงเรียนทั่วไป	93
5,638	200442	ศิริบ้านไร่	สพป.นครราชสีมา เขต 5	โรงเรียนทั่วไป	46
5,639	200443	บ้านหอกลองกระสัง (โกศลสงเคราะห์)	สพป.นครราชสีมา เขต 5	โรงเรียนทั่วไป	198
5,640	200444	บ้านกระदान (รัฐประชาสรรค์)	สพป.นครราชสีมา เขต 5	โรงเรียนทั่วไป	55
5,641	200445	บ้านบัลลังก์สะอาด	สพป.นครราชสีมา เขต 5	โรงเรียนทั่วไป	44
5,642	200446	บ้านโพธิ์ดาสี	สพป.นครราชสีมา เขต 5	โรงเรียนทั่วไป	75
5,643	200447	บ้านเมืองเก่า	สพป.นครราชสีมา เขต 5	โรงเรียนทั่วไป	63
5,644	200448	บ้านสระตะเฒ่า	สพป.นครราชสีมา เขต 5	โรงเรียนทั่วไป	103
5,645	200449	บ้านหนองแจง	สพป.นครราชสีมา เขต 5	โรงเรียนทั่วไป	20
5,646	200451	ดอนน้ำใสวิทยา	สพป.นครราชสีมา เขต 5	โรงเรียนทั่วไป	183
5,647	200452	บ้านกะพี้	สพป.นครราชสีมา เขต 5	โรงเรียนทั่วไป	72
5,648	200453	บ้านค่างพลู	สพป.นครราชสีมา เขต 5	โรงเรียนทั่วไป	160
5,649	200455	บ้านหนองกลางดอน	สพป.นครราชสีมา เขต 5	โรงเรียนทั่วไป	32
5,650	200456	บึงสะอาดวัฒนา	สพป.นครราชสีมา เขต 5	โรงเรียนทั่วไป	64
5,651	200459	บ้านโคกหนองไผ่	สพป.นครราชสีมา เขต 5	โรงเรียนทั่วไป	35
5,652	200460	บ้านบุสายออ (บุญเขตบริหาร)	สพป.นครราชสีมา เขต 5	โรงเรียนทั่วไป	40
5,653	200461	บ้านสระตอง	สพป.นครราชสีมา เขต 5	โรงเรียนทั่วไป	47
5,654	200462	บ้านใหม่โคกพรม	สพป.นครราชสีมา เขต 5	โรงเรียนทั่วไป	114
5,655	200463	เทพคงคา	สพป.นครราชสีมา เขต 5	โรงเรียนทั่วไป	50
5,656	200465	บ้านทรงธรรม	สพป.นครราชสีมา เขต 5	โรงเรียนทั่วไป	69
5,657	200467	บ้านสำโรง	สพป.นครราชสีมา เขต 5	โรงเรียนทั่วไป	82
5,658	200468	บ้านหนองประตู	สพป.นครราชสีมา เขต 5	โรงเรียนทั่วไป	60
5,659	201233	บ้านโคกกระปือ	สพป.นครราชสีมา เขต 5	โรงเรียนทั่วไป	40
5,660	201234	บ้านโนนทอง	สพป.นครราชสีมา เขต 5	โรงเรียนทั่วไป	111
5,661	201236	บ้านวังสมบูรณ์	สพป.นครราชสีมา เขต 5	โรงเรียนทั่วไป	124
5,662	201238	บ้านหิงห้อย	สพป.นครราชสีมา เขต 5	โรงเรียนทั่วไป	95
5,663	201239	บ้านใหม่เจริญผล	สพป.นครราชสีมา เขต 5	โรงเรียนทั่วไป	26
5,664	201242	บ้านวังยายทอง	สพป.นครราชสีมา เขต 5	โรงเรียนทั่วไป	158
5,665	201244	บ้านหนองโพธิ์	สพป.นครราชสีมา เขต 5	โรงเรียนทั่วไป	125
5,666	201247	บ้านสะพานหิน	สพป.นครราชสีมา เขต 5	โรงเรียนทั่วไป	165
5,667	201248	บ้านหนองบัวหลวง	สพป.นครราชสีมา เขต 5	โรงเรียนทั่วไป	79
5,668	201249	บ้านห้วยน้ำเค็ม	สพป.นครราชสีมา เขต 5	โรงเรียนทั่วไป	145
5,669	201252	บ้านเจริญผล	สพป.นครราชสีมา เขต 5	โรงเรียนทั่วไป	142
5,670	201253	บ้านป่าเพกา	สพป.นครราชสีมา เขต 5	โรงเรียนทั่วไป	34

จำนวนโรงเรียนที่มีนักเรียนตั้งแต่ 1 คนขึ้นไป จากระบบ DMC ณ วันที่ 25 มิถุนายน 2564

สำนักนโยบายและแผนการศึกษาขั้นพื้นฐาน

กลุ่มที่ 1 กลุ่มโรงเรียนทั่วไปและโรงเรียน Stand Alone

ลำดับ	รหัส OBEC 6 หลัก	โรงเรียน	สพท.	กลุ่มโรงเรียน	จำนวนนักเรียน 25 มิ.ย.64
5,671	201255	บ้านห้วยสามขา	สพป.นครราชสีมา เขต 5	โรงเรียนทั่วไป	95
5,672	201256	สระพระขมาตไพโร	สพป.นครราชสีมา เขต 5	โรงเรียนทั่วไป	211
5,673	201257	ชายพะเนาหนองโพธิ์	สพป.นครราชสีมา เขต 5	โรงเรียนทั่วไป	36
5,674	201258	บ้านกุดจิกหนองแห้ว	สพป.นครราชสีมา เขต 5	โรงเรียนทั่วไป	17
5,675	201259	บ้านโกรกช้างน้อย	สพป.นครราชสีมา เขต 5	โรงเรียนทั่วไป	55
5,676	201260	บ้านหนองกตกลูกฝักไร	สพป.นครราชสีมา เขต 5	โรงเรียนทั่วไป	109
5,677	201261	บ้านทองหลาง	สพป.นครราชสีมา เขต 5	โรงเรียนทั่วไป	84
5,678	201262	บ้านโพนไหล	สพป.นครราชสีมา เขต 5	โรงเรียนทั่วไป	109
5,679	201266	บ้านกุดไผ่	สพป.นครราชสีมา เขต 5	โรงเรียนทั่วไป	61
5,680	201267	บ้านดอนขวาง	สพป.นครราชสีมา เขต 5	โรงเรียนทั่วไป	144
5,681	201268	บ้านตะเคียนงาม	สพป.นครราชสีมา เขต 5	โรงเรียนทั่วไป	64
5,682	201270	บ้านโนนจิว	สพป.นครราชสีมา เขต 5	โรงเรียนทั่วไป	47
5,683	201271	บ้านหนองยาง (อนุศาสนานุสรณ์)	สพป.นครราชสีมา เขต 5	โรงเรียนทั่วไป	249
5,684	201272	บ้านห้วยหุงเกลือ	สพป.นครราชสีมา เขต 5	โรงเรียนทั่วไป	124
5,685	201275	บ้านถนนหัก	สพป.นครราชสีมา เขต 5	โรงเรียนทั่วไป	37
5,686	201276	บ้านหนองกก	สพป.นครราชสีมา เขต 5	โรงเรียนทั่วไป	48
5,687	201277	บ้านหนองหอย	สพป.นครราชสีมา เขต 5	โรงเรียนทั่วไป	123
5,688	201278	บ้านบุเข้ว่า	สพป.นครราชสีมา เขต 5	โรงเรียนทั่วไป	132
5,689	200002	บ้านโนนระเวียง	สพป.นครราชสีมา เขต 6	โรงเรียนทั่วไป	198
5,690	200003	บ้านโนนสูง	สพป.นครราชสีมา เขต 6	โรงเรียนทั่วไป	67
5,691	200004	บ้านมุกมันโนนอุดมสามัคคี	สพป.นครราชสีมา เขต 6	โรงเรียนทั่วไป	78
5,692	200005	บ้านสีสุก	สพป.นครราชสีมา เขต 6	โรงเรียนทั่วไป	104
5,693	200006	บ้านโสภณวน	สพป.นครราชสีมา เขต 6	โรงเรียนทั่วไป	34
5,694	200008	บ้านหนองเต่า	สพป.นครราชสีมา เขต 6	โรงเรียนทั่วไป	230
5,695	200009	บ้านหนองบัว (ชาติราษฎร์สามัคคี)	สพป.นครราชสีมา เขต 6	โรงเรียนทั่วไป	164
5,696	200010	บ้านกอก	สพป.นครราชสีมา เขต 6	โรงเรียนทั่วไป	19
5,697	200011	บ้านแก้งสนามนาง	สพป.นครราชสีมา เขต 6	โรงเรียนทั่วไป	91
5,698	200012	บ้านโนนรัง	สพป.นครราชสีมา เขต 6	โรงเรียนทั่วไป	146
5,699	200014	บ้านหนองสะเดา	สพป.นครราชสีมา เขต 6	โรงเรียนทั่วไป	22
5,700	200015	บ้านหินลาดหนองโดน	สพป.นครราชสีมา เขต 6	โรงเรียนทั่วไป	80
5,701	200018	บ้านนาแค	สพป.นครราชสีมา เขต 6	โรงเรียนทั่วไป	49
5,702	200019	บ้านศาลาหนองซอน	สพป.นครราชสีมา เขต 6	โรงเรียนทั่วไป	163
5,703	200020	บ้านโสกน้ำขุ่น	สพป.นครราชสีมา เขต 6	โรงเรียนทั่วไป	41
5,704	200021	บ้านหนองขามน้อย	สพป.นครราชสีมา เขต 6	โรงเรียนทั่วไป	34
5,705	200022	บ้านหนองขามนาดี	สพป.นครราชสีมา เขต 6	โรงเรียนทั่วไป	189
5,706	200023	บ้านหนองบง	สพป.นครราชสีมา เขต 6	โรงเรียนทั่วไป	94
5,707	200024	บ้านหัวหนองฯ	สพป.นครราชสีมา เขต 6	โรงเรียนทั่วไป	50
5,708	200073	บ้านโคกเสี้ยว	สพป.นครราชสีมา เขต 6	โรงเรียนทั่วไป	85
5,709	200074	บ้านน้อยหนองหนาด	สพป.นครราชสีมา เขต 6	โรงเรียนทั่วไป	85
5,710	200075	บ้านปอปิด	สพป.นครราชสีมา เขต 6	โรงเรียนทั่วไป	121
5,711	200077	บ้านสี่เหลี่ยม	สพป.นครราชสีมา เขต 6	โรงเรียนทั่วไป	38
5,712	200078	บ้านหนองบง	สพป.นครราชสีมา เขต 6	โรงเรียนทั่วไป	41
5,713	200079	บ้านหนองหว้า	สพป.นครราชสีมา เขต 6	โรงเรียนทั่วไป	142
5,714	200080	วัดคู่สามัคคี	สพป.นครราชสีมา เขต 6	โรงเรียนทั่วไป	102
5,715	200081	บ้านโคกตะพาน	สพป.นครราชสีมา เขต 6	โรงเรียนทั่วไป	73

จำนวนโรงเรียนที่มีนักเรียนตั้งแต่ 1 คนขึ้นไป จากระบบ DMC ณ วันที่ 25 มิถุนายน 2564

สำนักนโยบายและแผนการศึกษาขั้นพื้นฐาน

กลุ่มที่ 1 กลุ่มโรงเรียนทั่วไปและโรงเรียน Stand Alone

ลำดับ	รหัส OBEC 6 หลัก	โรงเรียน	สพท.	กลุ่มโรงเรียน	จำนวนนักเรียน 25 มิ.ย.64
5,716	200082	บ้านตะโกโคก	สพป.นครราชสีมา เขต 6	โรงเรียนทั่วไป	163
5,717	200083	บ้านตะโกทุ่ง (คุรุราษฎร์รังสรรค์)	สพป.นครราชสีมา เขต 6	โรงเรียนทั่วไป	64
5,718	200084	บ้านตะหนอด	สพป.นครราชสีมา เขต 6	โรงเรียนทั่วไป	41
5,719	200087	บ้านหนองบัวทุ่ง	สพป.นครราชสีมา เขต 6	โรงเรียนทั่วไป	95
5,720	200090	บ้านกระถิ่น	สพป.นครราชสีมา เขต 6	โรงเรียนทั่วไป	76
5,721	200091	บ้านขาม (สำนักงานสลากรีนแบ่งสมทบ)	สพป.นครราชสีมา เขต 6	โรงเรียนทั่วไป	112
5,722	200092	บ้านคอนเมือง	สพป.นครราชสีมา เขต 6	โรงเรียนทั่วไป	198
5,723	200093	บ้านตะคร้อ (มิตรภาพ4)	สพป.นครราชสีมา เขต 6	โรงเรียนทั่วไป	41
5,724	200094	บ้านมะค่า	สพป.นครราชสีมา เขต 6	โรงเรียนทั่วไป	44
5,725	200095	บ้านหนองบัวสามัคคี	สพป.นครราชสีมา เขต 6	โรงเรียนทั่วไป	91
5,726	200096	บ้านหนองพรานปาน	สพป.นครราชสีมา เขต 6	โรงเรียนทั่วไป	154
5,727	200097	บ้านดอนแก้วแปงพัฒนา	สพป.นครราชสีมา เขต 6	โรงเรียนทั่วไป	88
5,728	200098	บ้านดอนทะแยง	สพป.นครราชสีมา เขต 6	โรงเรียนทั่วไป	95
5,729	200099	บ้านตะโก	สพป.นครราชสีมา เขต 6	โรงเรียนทั่วไป	149
5,730	200100	บ้านทัพมะขาม	สพป.นครราชสีมา เขต 6	โรงเรียนทั่วไป	109
5,731	200101	บ้านประคำ	สพป.นครราชสีมา เขต 6	โรงเรียนทั่วไป	147
5,732	200103	บ้านหนองบัว	สพป.นครราชสีมา เขต 6	โรงเรียนทั่วไป	60
5,733	200105	บ้านเก่าค้อ	สพป.นครราชสีมา เขต 6	โรงเรียนทั่วไป	96
5,734	200106	บ้านโจด	สพป.นครราชสีมา เขต 6	โรงเรียนทั่วไป	121
5,735	200108	บ้านทองหลาง	สพป.นครราชสีมา เขต 6	โรงเรียนทั่วไป	46
5,736	200110	บ้านหนองม่วง	สพป.นครราชสีมา เขต 6	โรงเรียนทั่วไป	111
5,737	200111	บ้านหมื่น	สพป.นครราชสีมา เขต 6	โรงเรียนทั่วไป	136
5,738	200113	บ้านโคกเพ็ด	สพป.นครราชสีมา เขต 6	โรงเรียนทั่วไป	59
5,739	200115	บ้านตลุกหินปูน	สพป.นครราชสีมา เขต 6	โรงเรียนทั่วไป	44
5,740	200116	บ้านศรีนิมิต	สพป.นครราชสีมา เขต 6	โรงเรียนทั่วไป	37
5,741	200117	บ้านหนองแรม	สพป.นครราชสีมา เขต 6	โรงเรียนทั่วไป	121
5,742	200118	บ้านไทรโยง	สพป.นครราชสีมา เขต 6	โรงเรียนทั่วไป	60
5,743	200119	วันครู 2502	สพป.นครราชสีมา เขต 6	โรงเรียนทั่วไป	207
5,744	200120	บ้านตลุกสาหร่าย	สพป.นครราชสีมา เขต 6	โรงเรียนทั่วไป	120
5,745	200122	บ้านโนนเต็ง	สพป.นครราชสีมา เขต 6	โรงเรียนทั่วไป	169
5,746	200123	บ้านหนองสะแก	สพป.นครราชสีมา เขต 6	โรงเรียนทั่วไป	82
5,747	200124	บ้านหนองหญ้าขาว	สพป.นครราชสีมา เขต 6	โรงเรียนทั่วไป	70
5,748	200125	บ้านห้วยทราย	สพป.นครราชสีมา เขต 6	โรงเรียนทั่วไป	94
5,749	200126	วนาประชารัฐบำรุง	สพป.นครราชสีมา เขต 6	โรงเรียนทั่วไป	81
5,750	200127	วัดบ้านหนองกก	สพป.นครราชสีมา เขต 6	โรงเรียนทั่วไป	41
5,751	200128	ห้วยไหว้พัฒนา	สพป.นครราชสีมา เขต 6	โรงเรียนทั่วไป	33
5,752	200536	บ้านกู่	สพป.นครราชสีมา เขต 6	โรงเรียนทั่วไป	30
5,753	200537	บ้านโคกน้อย	สพป.นครราชสีมา เขต 6	โรงเรียนทั่วไป	49
5,754	200539	บ้านนาดอนบก	สพป.นครราชสีมา เขต 6	โรงเรียนทั่วไป	29
5,755	200541	บ้านหนองแจ้งน้อย	สพป.นครราชสีมา เขต 6	โรงเรียนทั่วไป	87
5,756	200542	วัดบ้านกระเบื้อง	สพป.นครราชสีมา เขต 6	โรงเรียนทั่วไป	41
5,757	200543	วัดบ้านหนองหัวช้าง	สพป.นครราชสีมา เขต 6	โรงเรียนทั่วไป	66
5,758	200545	บ้านโคกสะอาด (ประชารัฐรังสรรค์)	สพป.นครราชสีมา เขต 6	โรงเรียนทั่วไป	152
5,759	200546	บ้านดอนหันโนนเพ็ด	สพป.นครราชสีมา เขต 6	โรงเรียนทั่วไป	49
5,760	200548	บ้านโนนมะเฟือง	สพป.นครราชสีมา เขต 6	โรงเรียนทั่วไป	124

จำนวนโรงเรียนที่มีนักเรียนตั้งแต่ 1 คนขึ้นไป จากระบบ DMC ณ วันที่ 25 มิถุนายน 2564

สำนักนโยบายและแผนการศึกษาขั้นพื้นฐาน

กลุ่มที่ 1 กลุ่มโรงเรียนทั่วไปและโรงเรียน Stand Alone

ลำดับ	รหัส OBEC 6 หลัก	โรงเรียน	สพท.	กลุ่มโรงเรียน	จำนวน นักเรียน 25 มิ.ย.64
5,761	200550	บ้านหนองเม็ก (สภาพประชาชนนครราชสีมา)	สพป.นครราชสีมา เขต 6	โรงเรียนทั่วไป	35
5,762	200551	บ้านหนองหัวเอน	สพป.นครราชสีมา เขต 6	โรงเรียนทั่วไป	198
5,763	200552	บ้านโนนทองหลาง (ต.ประสิทธิ์ประชาสรรค์)	สพป.นครราชสีมา เขต 6	โรงเรียนทั่วไป	54
5,764	200554	วัดบ้านดอนชุมช้าง	สพป.นครราชสีมา เขต 6	โรงเรียนทั่วไป	46
5,765	200555	บ้านหันดอนตู (วิจิตรอุปถัมภ์)	สพป.นครราชสีมา เขต 6	โรงเรียนทั่วไป	75
5,766	200556	วัดบ้านไร่	สพป.นครราชสีมา เขต 6	โรงเรียนทั่วไป	168
5,767	200557	วัดบ้านหนองไข่น้ำ	สพป.นครราชสีมา เขต 6	โรงเรียนทั่วไป	43
5,768	200558	วัดบ้านหนองแวง	สพป.นครราชสีมา เขต 6	โรงเรียนทั่วไป	29
5,769	200559	บ้านโนนกระพี้วิทยา	สพป.นครราชสีมา เขต 6	โรงเรียนทั่วไป	61
5,770	200560	บ้านโคกพิศ	สพป.นครราชสีมา เขต 6	โรงเรียนทั่วไป	74
5,771	200561	วัดบ้านจิว	สพป.นครราชสีมา เขต 6	โรงเรียนทั่วไป	63
5,772	200563	บ้านอ้อยช้าง	สพป.นครราชสีมา เขต 6	โรงเรียนทั่วไป	126
5,773	200564	บ้านดอนฆ่าเสือ	สพป.นครราชสีมา เขต 6	โรงเรียนทั่วไป	56
5,774	200566	บ้านป่าตองท่าเนินสามัคคี	สพป.นครราชสีมา เขต 6	โรงเรียนทั่วไป	69
5,775	200567	บ้านหญ้าคาดอนเค็ง	สพป.นครราชสีมา เขต 6	โรงเรียนทั่วไป	43
5,776	200568	บ้านหนองแจ้งใหญ่	สพป.นครราชสีมา เขต 6	โรงเรียนทั่วไป	65
5,777	200569	วัดบ้านหนองตะกั่ว	สพป.นครราชสีมา เขต 6	โรงเรียนทั่วไป	62
5,778	200571	บ้านห้วยโจด	สพป.นครราชสีมา เขต 6	โรงเรียนทั่วไป	42
5,779	200572	ไทยรัฐวิทยา18	สพป.นครราชสีมา เขต 6	โรงเรียนทั่วไป	56
5,780	200573	ขามเตี้ยพิทยาคม	สพป.นครราชสีมา เขต 6	โรงเรียนทั่วไป	148
5,781	200574	บ้านโคกสว่าง	สพป.นครราชสีมา เขต 6	โรงเรียนทั่วไป	28
5,782	200576	บ้านดงบัง	สพป.นครราชสีมา เขต 6	โรงเรียนทั่วไป	99
5,783	200577	บ้านดอนคนทา	สพป.นครราชสีมา เขต 6	โรงเรียนทั่วไป	67
5,784	200579	บ้านโสกงูเหลือม	สพป.นครราชสีมา เขต 6	โรงเรียนทั่วไป	16
5,785	200580	บ้านหญ้าคาประชานรมิต	สพป.นครราชสีมา เขต 6	โรงเรียนทั่วไป	52
5,786	200581	วัดบ้านหนองหญ้าปล้อง	สพป.นครราชสีมา เขต 6	โรงเรียนทั่วไป	63
5,787	200582	บ้านกระพี้	สพป.นครราชสีมา เขต 6	โรงเรียนทั่วไป	49
5,788	200583	วัดบ้านเก่าจิว	สพป.นครราชสีมา เขต 6	โรงเรียนทั่วไป	51
5,789	200584	บ้านคูขาดโสกริงสามัคคี	สพป.นครราชสีมา เขต 6	โรงเรียนทั่วไป	104
5,790	200585	บ้านโคกสะอาดสามัคคี	สพป.นครราชสีมา เขต 6	โรงเรียนทั่วไป	41
5,791	200587	บ้านหนองกระทุ่ม	สพป.นครราชสีมา เขต 6	โรงเรียนทั่วไป	200
5,792	200588	บ้านหนองพลวง	สพป.นครราชสีมา เขต 6	โรงเรียนทั่วไป	140
5,793	200589	บ้านห้วยยาง	สพป.นครราชสีมา เขต 6	โรงเรียนทั่วไป	56
5,794	200591	บ้านขามเวียน	สพป.นครราชสีมา เขต 6	โรงเรียนทั่วไป	44
5,795	200592	บ้านดอนเปลา	สพป.นครราชสีมา เขต 6	โรงเรียนทั่วไป	96
5,796	200594	บ้านโนนทองหลาง	สพป.นครราชสีมา เขต 6	โรงเรียนทั่วไป	67
5,797	200595	บ้านโนนพิศ	สพป.นครราชสีมา เขต 6	โรงเรียนทั่วไป	65
5,798	200597	บ้านวังโพธิ์	สพป.นครราชสีมา เขต 6	โรงเรียนทั่วไป	41
5,799	200599	บ้านโคกกระเบื้องสามัคคี	สพป.นครราชสีมา เขต 6	โรงเรียนทั่วไป	121
5,800	200600	บ้านดอนตะหนิน	สพป.นครราชสีมา เขต 6	โรงเรียนทั่วไป	135
5,801	200601	บ้านตลุกพลวง	สพป.นครราชสีมา เขต 6	โรงเรียนทั่วไป	174
5,802	200602	บ้านไต้นสามัคคีวิทยา	สพป.นครราชสีมา เขต 6	โรงเรียนทั่วไป	33
5,803	200604	บ้านหนองโจด	สพป.นครราชสีมา เขต 6	โรงเรียนทั่วไป	16
5,804	200605	บ้านหนองบรีอโป่ง	สพป.นครราชสีมา เขต 6	โรงเรียนทั่วไป	256
5,805	200606	บ้านหนองม่วงช้างพิม	สพป.นครราชสีมา เขต 6	โรงเรียนทั่วไป	61

จำนวนโรงเรียนที่มีนักเรียนตั้งแต่ 1 คนขึ้นไป จากระบบ DMC ณ วันที่ 25 มิถุนายน 2564

สำนักนโยบายและแผนการศึกษาขั้นพื้นฐาน

กลุ่มที่ 1 กลุ่มโรงเรียนทั่วไปและโรงเรียน Stand Alone

ลำดับ	รหัส OBEC 6 หลัก	โรงเรียน	สพท.	กลุ่มโรงเรียน	จำนวน นักเรียน 25 มิ.ย.64
5,806	201321	ชุมชนบ้านหนองบัวลาย	สพป.นครราชสีมา เขต 6	โรงเรียนทั่วไป	134
5,807	201323	วังโพน	สพป.นครราชสีมา เขต 6	โรงเรียนทั่วไป	42
5,808	201325	บ้านป่าหวาย	สพป.นครราชสีมา เขต 6	โรงเรียนทั่วไป	38
5,809	201326	บ้านหนองคอม	สพป.นครราชสีมา เขต 6	โรงเรียนทั่วไป	240
5,810	201327	บ้านหนองแสง	สพป.นครราชสีมา เขต 6	โรงเรียนทั่วไป	26
5,811	201328	บ้านหลุกงู	สพป.นครราชสีมา เขต 6	โรงเรียนทั่วไป	127
5,812	201329	บ้านห้วยม่วง	สพป.นครราชสีมา เขต 6	โรงเรียนทั่วไป	30
5,813	201330	วัดบ้านศาลาดิน	สพป.นครราชสีมา เขต 6	โรงเรียนทั่วไป	46
5,814	201332	บ้านคิมมะฮู	สพป.นครราชสีมา เขต 6	โรงเรียนทั่วไป	55
5,815	201334	บ้านฝามั่ง	สพป.นครราชสีมา เขต 6	โรงเรียนทั่วไป	95
5,816	201335	บ้านเพ็ดน้อย	สพป.นครราชสีมา เขต 6	โรงเรียนทั่วไป	32
5,817	201336	บ้านหนองจาน	สพป.นครราชสีมา เขต 6	โรงเรียนทั่วไป	46
5,818	201337	บ้านหนองผือ	สพป.นครราชสีมา เขต 6	โรงเรียนทั่วไป	16
5,819	201338	วัดบ้านดอนไถ่	สพป.นครราชสีมา เขต 6	โรงเรียนทั่วไป	44
5,820	201339	วัดบ้านดอนเต็ง	สพป.นครราชสีมา เขต 6	โรงเรียนทั่วไป	90
5,821	201340	วัดบ้านเมืองสูง	สพป.นครราชสีมา เขต 6	โรงเรียนทั่วไป	31
5,822	201341	บ้านหญ้าคา	สพป.นครราชสีมา เขต 6	โรงเรียนทั่วไป	71
5,823	201343	บ้านหัวนาคำ	สพป.นครราชสีมา เขต 6	โรงเรียนทั่วไป	42
5,824	201344	บ้านหินแห่	สพป.นครราชสีมา เขต 6	โรงเรียนทั่วไป	126
5,825	201346	วัดบ้านโนนประดู่	สพป.นครราชสีมา เขต 6	โรงเรียนทั่วไป	53
5,826	201348	บ้านโพนทอง (สุวรรณราษฎร์รังสฤษฏ์)	สพป.นครราชสีมา เขต 6	โรงเรียนทั่วไป	120
5,827	201350	เบญจราษฎร์ศึกษา	สพป.นครราชสีมา เขต 6	โรงเรียนทั่วไป	81
5,828	201351	วัดบ้านมะค่า	สพป.นครราชสีมา เขต 6	โรงเรียนทั่วไป	48
5,829	201353	บ้านแฝก	สพป.นครราชสีมา เขต 6	โรงเรียนทั่วไป	64
5,830	201354	วัดบ้านสามเมือง	สพป.นครราชสีมา เขต 6	โรงเรียนทั่วไป	42
5,831	200226	ไทยรัฐวิทยา 82 (โคกตองเจริญ)	สพป.นครราชสีมา เขต 7	โรงเรียนทั่วไป	236
5,832	200227	อนุบาลชุมพวงวิทยา	สพป.นครราชสีมา เขต 7	โรงเรียนทั่วไป	547
5,833	200228	บ้านยางวิทยา	สพป.นครราชสีมา เขต 7	โรงเรียนทั่วไป	271
5,834	200229	บ้านละโว้	สพป.นครราชสีมา เขต 7	โรงเรียนทั่วไป	232
5,835	200231	หนองบัวรีราษฎร์อุทิศ	สพป.นครราชสีมา เขต 7	โรงเรียนทั่วไป	274
5,836	200232	ห้วยบงวิทยา	สพป.นครราชสีมา เขต 7	โรงเรียนทั่วไป	139
5,837	200233	ตลาดไทร โนนตู๋ หนองจิกวิทยา	สพป.นครราชสีมา เขต 7	โรงเรียนทั่วไป	127
5,838	200234	สองห้องแก่งน้อยวิทยา	สพป.นครราชสีมา เขต 7	โรงเรียนทั่วไป	100
5,839	200236	บ้านหนองแก่งสามัคคี	สพป.นครราชสีมา เขต 7	โรงเรียนทั่วไป	83
5,840	200237	วัดเจริญราษฎร์บำรุง	สพป.นครราชสีมา เขต 7	โรงเรียนทั่วไป	165
5,841	200238	วัดโพธิ์ศรีบรรจง	สพป.นครราชสีมา เขต 7	โรงเรียนทั่วไป	183
5,842	200239	บ้านหนองหัวป่าประชาสามัคคี	สพป.นครราชสีมา เขต 7	โรงเรียนทั่วไป	116
5,843	200240	บ้านโคกหินช้าง	สพป.นครราชสีมา เขต 7	โรงเรียนทั่วไป	50
5,844	200242	บ้านพะวงดาวิทยา	สพป.นครราชสีมา เขต 7	โรงเรียนทั่วไป	235
5,845	200243	บ้านลุงประดู่	สพป.นครราชสีมา เขต 7	โรงเรียนทั่วไป	40
5,846	200244	บ้านหนองตะคลอง	สพป.นครราชสีมา เขต 7	โรงเรียนทั่วไป	81
5,847	200245	บ้านหนองนกคู่	สพป.นครราชสีมา เขต 7	โรงเรียนทั่วไป	130
5,848	200246	หนองปรือแก้ว	สพป.นครราชสีมา เขต 7	โรงเรียนทั่วไป	34
5,849	200247	บ้านโคกเพชร	สพป.นครราชสีมา เขต 7	โรงเรียนทั่วไป	81
5,850	200249	บ้านโนนรัง	สพป.นครราชสีมา เขต 7	โรงเรียนทั่วไป	287

จำนวนโรงเรียนที่มีนักเรียนตั้งแต่ 1 คนขึ้นไป จากระบบ DMC ณ วันที่ 25 มิถุนายน 2564

สำนักนโยบายและแผนการศึกษาขั้นพื้นฐาน

กลุ่มที่ 1 กลุ่มโรงเรียนทั่วไปและโรงเรียน Stand Alone

ลำดับ	รหัส OBEC 6 หลัก	โรงเรียน	สพท.	กลุ่มโรงเรียน	จำนวนนักเรียน 25 มิ.ย.64
5,851	200250	บ้านหนองข่าวิทยานุสรณ์	สพป.นครราชสีมา เขต 7	โรงเรียนทั่วไป	60
5,852	200251	บ้านหนองตาต	สพป.นครราชสีมา เขต 7	โรงเรียนทั่วไป	105
5,853	200252	บ้านหนองพุ่มโนนหาดวิทยา	สพป.นครราชสีมา เขต 7	โรงเรียนทั่วไป	97
5,854	200253	บ้านใหม่พัฒนา	สพป.นครราชสีมา เขต 7	โรงเรียนทั่วไป	69
5,855	200254	บ้านใหม่ปฏิรูป	สพป.นครราชสีมา เขต 7	โรงเรียนทั่วไป	198
5,856	200255	โนนขุขสามัคคี	สพป.นครราชสีมา เขต 7	โรงเรียนทั่วไป	67
5,857	200256	บ้านเมืองไผ่	สพป.นครราชสีมา เขต 7	โรงเรียนทั่วไป	62
5,858	200258	ประโดกสามัคคี	สพป.นครราชสีมา เขต 7	โรงเรียนทั่วไป	52
5,859	200260	บ้านขามขุนร่ม 'ประชาสามัคคี'	สพป.นครราชสีมา เขต 7	โรงเรียนทั่วไป	74
5,860	200261	บ้านดอนลำตวน	สพป.นครราชสีมา เขต 7	โรงเรียนทั่วไป	124
5,861	200263	วัดโชติการาม	สพป.นครราชสีมา เขต 7	โรงเรียนทั่วไป	401
5,862	200264	อาสนาราม (เปล่งอุปลัมภ์)	สพป.นครราชสีมา เขต 7	โรงเรียนทั่วไป	123
5,863	200265	โนนตูม 'รัฐราษฎร์รังสรรค์'	สพป.นครราชสีมา เขต 7	โรงเรียนทั่วไป	147
5,864	200266	บ้านสว่างนาดี	สพป.นครราชสีมา เขต 7	โรงเรียนทั่วไป	39
5,865	200267	บ้านสาหร่ายวิทยา	สพป.นครราชสีมา เขต 7	โรงเรียนทั่วไป	160
5,866	200268	บ้านหนองโดนรอกฟ้า	สพป.นครราชสีมา เขต 7	โรงเรียนทั่วไป	85
5,867	200271	หนองปรือแดง (ศิริราษฎร์ปการ)	สพป.นครราชสีมา เขต 7	โรงเรียนทั่วไป	60
5,868	200403	ชุมชนโนนแดง	สพป.นครราชสีมา เขต 7	โรงเรียนทั่วไป	623
5,869	200404	บ้านจาบ	สพป.นครราชสีมา เขต 7	โรงเรียนทั่วไป	66
5,870	200407	บ้านหนองบง	สพป.นครราชสีมา เขต 7	โรงเรียนทั่วไป	59
5,871	200408	วัดบ้านตะเภาหิน	สพป.นครราชสีมา เขต 7	โรงเรียนทั่วไป	86
5,872	200409	บ้านโกรกสำโรง	สพป.นครราชสีมา เขต 7	โรงเรียนทั่วไป	106
5,873	200410	บ้านดอนยาว	สพป.นครราชสีมา เขต 7	โรงเรียนทั่วไป	162
5,874	200411	บ้านนาดี	สพป.นครราชสีมา เขต 7	โรงเรียนทั่วไป	41
5,875	200412	บ้านโนนตาเถร	สพป.นครราชสีมา เขต 7	โรงเรียนทั่วไป	39
5,876	200414	บ้านหนองม่วง	สพป.นครราชสีมา เขต 7	โรงเรียนทั่วไป	42
5,877	200416	คูเตยราษฎร์สามัคคี	สพป.นครราชสีมา เขต 7	โรงเรียนทั่วไป	64
5,878	200417	บ้านฝาง	สพป.นครราชสีมา เขต 7	โรงเรียนทั่วไป	32
5,879	200418	บ้านหนองหญ้าขาว	สพป.นครราชสีมา เขต 7	โรงเรียนทั่วไป	72
5,880	200420	แกส่าโรงวิทยา	สพป.นครราชสีมา เขต 7	โรงเรียนทั่วไป	82
5,881	200421	วัดบ้านทุ่งรี	สพป.นครราชสีมา เขต 7	โรงเรียนทั่วไป	72
5,882	200422	วัดบ้านหินตั้ง	สพป.นครราชสีมา เขต 7	โรงเรียนทั่วไป	57
5,883	200607	บ้านกระทุ่มราย	สพป.นครราชสีมา เขต 7	โรงเรียนทั่วไป	86
5,884	200609	ปราสาทหินนางรำ	สพป.นครราชสีมา เขต 7	โรงเรียนทั่วไป	39
5,885	200610	บ้านหนองแวง	สพป.นครราชสีมา เขต 7	โรงเรียนทั่วไป	95
5,886	200611	วัดบ้านดอนตะหนิน	สพป.นครราชสีมา เขต 7	โรงเรียนทั่วไป	86
5,887	200612	วัดบ้านสี่เหลี่ยม	สพป.นครราชสีมา เขต 7	โรงเรียนทั่วไป	74
5,888	200613	วัดบ้านหนองเต็น	สพป.นครราชสีมา เขต 7	โรงเรียนทั่วไป	37
5,889	200614	วัดบ้านหนองสะแบง	สพป.นครราชสีมา เขต 7	โรงเรียนทั่วไป	27
5,890	200617	ดอนใหญ่พัฒนา	สพป.นครราชสีมา เขต 7	โรงเรียนทั่วไป	30
5,891	200618	บ้านละเลิงหิน	สพป.นครราชสีมา เขต 7	โรงเรียนทั่วไป	59
5,892	200619	บ้านหนองแสง	สพป.นครราชสีมา เขต 7	โรงเรียนทั่วไป	52
5,893	200620	วัดปลักแรด	สพป.นครราชสีมา เขต 7	โรงเรียนทั่วไป	138
5,894	200621	สระประดู่	สพป.นครราชสีมา เขต 7	โรงเรียนทั่วไป	99
5,895	200622	หนองกรดวิทยา	สพป.นครราชสีมา เขต 7	โรงเรียนทั่วไป	42

จำนวนโรงเรียนที่มีนักเรียนตั้งแต่ 1 คนขึ้นไป จากระบบ DMC ณ วันที่ 25 มิถุนายน 2564

สำนักนโยบายและแผนการศึกษาขั้นพื้นฐาน

กลุ่มที่ 1 กลุ่มโรงเรียนทั่วไปและโรงเรียน Stand Alone

ลำดับ	รหัส OBEC 6 หลัก	โรงเรียน	สพท.	กลุ่มโรงเรียน	จำนวนนักเรียน 25 มิ.ย.64
5,896	200623	บ้านโคกลำขี้เหล็ก	สพป.นครราชสีมา เขต 7	โรงเรียนทั่วไป	50
5,897	200624	บ้านโนนสูง	สพป.นครราชสีมา เขต 7	โรงเรียนทั่วไป	161
5,898	200625	บ้านผาผนัง	สพป.นครราชสีมา เขต 7	โรงเรียนทั่วไป	28
5,899	200626	บ้านวังม่วง	สพป.นครราชสีมา เขต 7	โรงเรียนทั่วไป	54
5,900	200628	วัดบ้านขี้เหล็ก	สพป.นครราชสีมา เขต 7	โรงเรียนทั่วไป	44
5,901	200631	คอนอีลุ่ม (ประชารัฐพัฒนา)	สพป.นครราชสีมา เขต 7	โรงเรียนทั่วไป	79
5,902	200633	บ้านเตยกระโดน	สพป.นครราชสีมา เขต 7	โรงเรียนทั่วไป	95
5,903	200634	บ้านทุ่งมนวิทยาการ	สพป.นครราชสีมา เขต 7	โรงเรียนทั่วไป	80
5,904	200635	บ้านประทาย	สพป.นครราชสีมา เขต 7	โรงเรียนทั่วไป	87
5,905	200636	บ้านหนองโน (คุรุราษฎร์พัฒนา)	สพป.นครราชสีมา เขต 7	โรงเรียนทั่วไป	44
5,906	200638	วัดบ้านถนนโพธิ์	สพป.นครราชสีมา เขต 7	โรงเรียนทั่วไป	58
5,907	200639	วัดบ้านหนองกก	สพป.นครราชสีมา เขต 7	โรงเรียนทั่วไป	48
5,908	200640	บ้านดอนวัว	สพป.นครราชสีมา เขต 7	โรงเรียนทั่วไป	36
5,909	200641	บ้านดอนสามัคคี	สพป.นครราชสีมา เขต 7	โรงเรียนทั่วไป	52
5,910	200643	เมืองโดนสำโรง (รัฐประชานุกูล)	สพป.นครราชสีมา เขต 7	โรงเรียนทั่วไป	155
5,911	200644	รวมมิตรพัฒนา	สพป.นครราชสีมา เขต 7	โรงเรียนทั่วไป	75
5,912	200646	หนองม่วงหนองแวง	สพป.นครราชสีมา เขต 7	โรงเรียนทั่วไป	73
5,913	200647	โนนเพ็ดวิทยา	สพป.นครราชสีมา เขต 7	โรงเรียนทั่วไป	65
5,914	200648	บ้านคึมภู่านาง	สพป.นครราชสีมา เขต 7	โรงเรียนทั่วไป	47
5,915	200649	บ้านโนนภิบาลโคกกลาง	สพป.นครราชสีมา เขต 7	โรงเรียนทั่วไป	93
5,916	200651	บ้านหนองพลวงน้อย	สพป.นครราชสีมา เขต 7	โรงเรียนทั่วไป	59
5,917	200652	วัดบ้านโคกพระ	สพป.นครราชสีมา เขต 7	โรงเรียนทั่วไป	107
5,918	200653	วัดบ้านโคกสีโนนรัง	สพป.นครราชสีมา เขต 7	โรงเรียนทั่วไป	52
5,919	200655	ดอนกอกเกษตรสมบูรณ์สามัคคี	สพป.นครราชสีมา เขต 7	โรงเรียนทั่วไป	41
5,920	200656	ไตรราษฎร์สามัคคี	สพป.นครราชสีมา เขต 7	โรงเรียนทั่วไป	47
5,921	200657	บ้านหนองพลวง	สพป.นครราชสีมา เขต 7	โรงเรียนทั่วไป	124
5,922	200658	วัดบ้านโคกเพ็ดหนองไม้ตายพิทยา	สพป.นครราชสีมา เขต 7	โรงเรียนทั่วไป	39
5,923	200660	วัดบ้านนาจิว	สพป.นครราชสีมา เขต 7	โรงเรียนทั่วไป	65
5,924	200661	วัดบ้านหนองขาม	สพป.นครราชสีมา เขต 7	โรงเรียนทั่วไป	46
5,925	200663	หนองกุงวันชาติ	สพป.นครราชสีมา เขต 7	โรงเรียนทั่วไป	51
5,926	200664	คมเพชรวิทยาการ	สพป.นครราชสีมา เขต 7	โรงเรียนทั่วไป	68
5,927	200666	บ้านหนองห้าง	สพป.นครราชสีมา เขต 7	โรงเรียนทั่วไป	43
5,928	200668	สัมพันธมิตรวิทยา	สพป.นครราชสีมา เขต 7	โรงเรียนทั่วไป	42
5,929	200669	สี่แยกศรีอรัญวิทยา	สพป.นครราชสีมา เขต 7	โรงเรียนทั่วไป	92
5,930	200670	อัมพวันวิทยา	สพป.นครราชสีมา เขต 7	โรงเรียนทั่วไป	32
5,931	200819	จารย์ตำรา	สพป.นครราชสีมา เขต 7	โรงเรียนทั่วไป	187
5,932	200820	บ้านชีวาน	สพป.นครราชสีมา เขต 7	โรงเรียนทั่วไป	74
5,933	200821	บ้านชาติ	สพป.นครราชสีมา เขต 7	โรงเรียนทั่วไป	54
5,934	200823	บ้านถนน	สพป.นครราชสีมา เขต 7	โรงเรียนทั่วไป	46
5,935	200824	บ้านทับควาย	สพป.นครราชสีมา เขต 7	โรงเรียนทั่วไป	41
5,936	200826	บ้านโนนม่วง	สพป.นครราชสีมา เขต 7	โรงเรียนทั่วไป	57
5,937	200827	บ้านกระเบื้อง	สพป.นครราชสีมา เขต 7	โรงเรียนทั่วไป	53
5,938	200828	บ้านขามใต้	สพป.นครราชสีมา เขต 7	โรงเรียนทั่วไป	40
5,939	200830	บ้านตลาดประตู	สพป.นครราชสีมา เขต 7	โรงเรียนทั่วไป	31
5,940	200832	บ้านโนนโขงโลง	สพป.นครราชสีมา เขต 7	โรงเรียนทั่วไป	240

จำนวนโรงเรียนที่มีนักเรียนตั้งแต่ 1 คนขึ้นไป จากระบบ DMC ณ วันที่ 25 มิถุนายน 2564

สำนักนโยบายและแผนการศึกษาขั้นพื้นฐาน

กลุ่มที่ 1 กลุ่มโรงเรียนทั่วไปและโรงเรียน Stand Alone

ลำดับ	รหัส OBEC 6 หลัก	โรงเรียน	สพท.	กลุ่มโรงเรียน	จำนวนนักเรียน 25 มิ.ย.64
5,941	200833	บ้านโนนตะแบก	สพป.นครราชสีมา เขต 7	โรงเรียนทั่วไป	52
5,942	200834	บ้านโนนพุทรา	สพป.นครราชสีมา เขต 7	โรงเรียนทั่วไป	124
5,943	200835	บ้านมะกอก	สพป.นครราชสีมา เขต 7	โรงเรียนทั่วไป	161
5,944	200836	บ้านศาลา	สพป.นครราชสีมา เขต 7	โรงเรียนทั่วไป	72
5,945	200838	ชุมชนบ้านวังหิน	สพป.นครราชสีมา เขต 7	โรงเรียนทั่วไป	199
5,946	200840	นิคมสร้างตนเองพิมาย 3	สพป.นครราชสีมา เขต 7	โรงเรียนทั่วไป	131
5,947	200841	นิคมสร้างตนเองพิมาย 5	สพป.นครราชสีมา เขต 7	โรงเรียนทั่วไป	122
5,948	200842	นิคมสร้างตนเองพิมาย 6	สพป.นครราชสีมา เขต 7	โรงเรียนทั่วไป	94
5,949	200843	บ้านคอนแซะ	สพป.นครราชสีมา เขต 7	โรงเรียนทั่วไป	126
5,950	200844	บ้านโนนกระเบื้องหนองหัวช้างสามัคคี	สพป.นครราชสีมา เขต 7	โรงเรียนทั่วไป	152
5,951	200845	บ้านโพธิ์งามหนองหญ้าขาววิทยา	สพป.นครราชสีมา เขต 7	โรงเรียนทั่วไป	109
5,952	200846	บ้านสะแกงาม	สพป.นครราชสีมา เขต 7	โรงเรียนทั่วไป	98
5,953	200847	บ้านใหม่ฉนวน	สพป.นครราชสีมา เขต 7	โรงเรียนทั่วไป	131
5,954	200849	บ้านกล้วย	สพป.นครราชสีมา เขต 7	โรงเรียนทั่วไป	208
5,955	200850	บ้านโคกขาม (นาคพัฒนา)	สพป.นครราชสีมา เขต 7	โรงเรียนทั่วไป	186
5,956	200851	บ้านตะคร้อ	สพป.นครราชสีมา เขต 7	โรงเรียนทั่วไป	81
5,957	200852	บ้านตะบอง	สพป.นครราชสีมา เขต 7	โรงเรียนทั่วไป	355
5,958	200853	บ้านลุงตามัน	สพป.นครราชสีมา เขต 7	โรงเรียนทั่วไป	322
5,959	200854	บ้านหนองขาม	สพป.นครราชสีมา เขต 7	โรงเรียนทั่วไป	211
5,960	200855	บ้านหนองปรือ (รัฐราษฎร์พัฒนา)	สพป.นครราชสีมา เขต 7	โรงเรียนทั่วไป	277
5,961	200858	ท้าวสุรนารี (ระดมอนุสรณ์)	สพป.นครราชสีมา เขต 7	โรงเรียนทั่วไป	208
5,962	200860	บ้านกลางช่องโค	สพป.นครราชสีมา เขต 7	โรงเรียนทั่วไป	86
5,963	200861	บ้านเตยประชาบำรุง	สพป.นครราชสีมา เขต 7	โรงเรียนทั่วไป	149
5,964	200862	บ้านพุทรา	สพป.นครราชสีมา เขต 7	โรงเรียนทั่วไป	326
5,965	200863	บ้านม่วงขามประชารักษ์	สพป.นครราชสีมา เขต 7	โรงเรียนทั่วไป	60
5,966	200865	อนุบาลสุริยาอุทัยพิมาย	สพป.นครราชสีมา เขต 7	โรงเรียนทั่วไป	1,244
5,967	200866	บ้านคล้า	สพป.นครราชสีมา เขต 7	โรงเรียนทั่วไป	48
5,968	200868	บ้านท่าแดง	สพป.นครราชสีมา เขต 7	โรงเรียนทั่วไป	43
5,969	200869	บ้านสัมฤทธิ์	สพป.นครราชสีมา เขต 7	โรงเรียนทั่วไป	231
5,970	200870	บ้านห้วยโนนโพธิ์	สพป.นครราชสีมา เขต 7	โรงเรียนทั่วไป	59
5,971	200872	วัดวังน้ำ	สพป.นครราชสีมา เขต 7	โรงเรียนทั่วไป	133
5,972	200874	นิคมสร้างตนเองพิมาย 4	สพป.นครราชสีมา เขต 7	โรงเรียนทั่วไป	302
5,973	200875	บ้านดอนห้วย	สพป.นครราชสีมา เขต 7	โรงเรียนทั่วไป	75
5,974	200876	บ้านหนองบัวคำ	สพป.นครราชสีมา เขต 7	โรงเรียนทั่วไป	63
5,975	200877	บ้านหนองโสน	สพป.นครราชสีมา เขต 7	โรงเรียนทั่วไป	49
5,976	200879	หนองบัวลอย	สพป.นครราชสีมา เขต 7	โรงเรียนทั่วไป	81
5,977	201216	บ้านนางโทพัฒนา	สพป.นครราชสีมา เขต 7	โรงเรียนทั่วไป	141
5,978	201217	บ้านโนนตาสุตวิทยาสรศักดิ์	สพป.นครราชสีมา เขต 7	โรงเรียนทั่วไป	34
5,979	201218	บ้านโนนเพชรพิทยาคม	สพป.นครราชสีมา เขต 7	โรงเรียนทั่วไป	92
5,980	201219	บ้านท่าเยี่ยมพิทยาล	สพป.นครราชสีมา เขต 7	โรงเรียนทั่วไป	148
5,981	201220	จตุคามพิทยาคม	สพป.นครราชสีมา เขต 7	โรงเรียนทั่วไป	85
5,982	201223	บ้านสะพานสามัคคี	สพป.นครราชสีมา เขต 7	โรงเรียนทั่วไป	162
5,983	201224	โนนสมบูรณ์หนองมะเขือ	สพป.นครราชสีมา เขต 7	โรงเรียนทั่วไป	24
5,984	201226	ท่าเรือวิทยา	สพป.นครราชสีมา เขต 7	โรงเรียนทั่วไป	109
5,985	201227	บ้านโนนอุดมมณฑลอุปถัมภ์	สพป.นครราชสีมา เขต 7	โรงเรียนทั่วไป	218

จำนวนโรงเรียนที่มีนักเรียนตั้งแต่ 1 คนขึ้นไป จากระบบ DMC ณ วันที่ 25 มิถุนายน 2564

สำนักนโยบายและแผนการศึกษาขั้นพื้นฐาน

กลุ่มที่ 1 กลุ่มโรงเรียนทั่วไปและโรงเรียน Stand Alone

ลำดับ	รหัส OBEC 6 หลัก	โรงเรียน	สพท.	กลุ่มโรงเรียน	จำนวนนักเรียน 25 มิ.ย.64
5,986	201228	บ้านโนนปีบ	สพป.นครราชสีมา เขต 7	โรงเรียนทั่วไป	24
5,987	201229	อรพินวิทยา	สพป.นครราชสีมา เขต 7	โรงเรียนทั่วไป	108
5,988	201231	บ้านโนนตำหนัก	สพป.นครราชสีมา เขต 7	โรงเรียนทั่วไป	74
5,989	201232	บ้านโนนไม้งาม	สพป.นครราชสีมา เขต 7	โรงเรียนทั่วไป	77
5,990	201279	ชุมชนลำทะเมนชัยศึกษา	สพป.นครราชสีมา เขต 7	โรงเรียนทั่วไป	145
5,991	201281	บ้านลำทะเมนชัย	สพป.นครราชสีมา เขต 7	โรงเรียนทั่วไป	133
5,992	201283	บ้านหนองโป่ง (ราษฎร์บำรุง)	สพป.นครราชสีมา เขต 7	โรงเรียนทั่วไป	114
5,993	201284	บ้านหนองแวง	สพป.นครราชสีมา เขต 7	โรงเรียนทั่วไป	74
5,994	201285	บ้านอ้อประชาสามัคคี	สพป.นครราชสีมา เขต 7	โรงเรียนทั่วไป	187
5,995	201286	บ้านดงหลบไหม่สามัคคีวิทยา	สพป.นครราชสีมา เขต 7	โรงเรียนทั่วไป	167
5,996	201287	บ้านมาป่าแดง	สพป.นครราชสีมา เขต 7	โรงเรียนทั่วไป	76
5,997	201288	บ้านสี่เหลี่ยม	สพป.นครราชสีมา เขต 7	โรงเรียนทั่วไป	138
5,998	201289	บ้านหนองจางนุกุดกีสามัคคี	สพป.นครราชสีมา เขต 7	โรงเรียนทั่วไป	98
5,999	201290	บ้านหนองไผ่พิทยาคม	สพป.นครราชสีมา เขต 7	โรงเรียนทั่วไป	63
6,000	201291	วัดจันทนาราม	สพป.นครราชสีมา เขต 7	โรงเรียนทั่วไป	141
6,001	201292	บ้านหนองมะเขือ	สพป.นครราชสีมา เขต 7	โรงเรียนทั่วไป	289
6,002	201294	บ้านช่องแมว	สพป.นครราชสีมา เขต 7	โรงเรียนทั่วไป	125
6,003	201295	บ้านโสกคู่	สพป.นครราชสีมา เขต 7	โรงเรียนทั่วไป	34
6,004	201296	บ้านหนองคู่	สพป.นครราชสีมา เขต 7	โรงเรียนทั่วไป	62
6,005	201298	บ้านหนองยาง	สพป.นครราชสีมา เขต 7	โรงเรียนทั่วไป	112
6,006	201299	บ้านหินแร่หนองนกเปิดวิทยา	สพป.นครราชสีมา เขต 7	โรงเรียนทั่วไป	59
6,007	201300	หนองอ้อวิทยาคม	สพป.นครราชสีมา เขต 7	โรงเรียนทั่วไป	109
6,008	210003	วัดน้ำรอบ	สพป.นครศรีธรรมราช เขต 1	โรงเรียนทั่วไป	62
6,009	210008	วัดหนองบัว	สพป.นครศรีธรรมราช เขต 1	โรงเรียนทั่วไป	77
6,010	210009	บ้านย่านซื่อ	สพป.นครศรีธรรมราช เขต 1	โรงเรียนทั่วไป	21
6,011	210010	วัดโพธิ์ทอง	สพป.นครศรีธรรมราช เขต 1	โรงเรียนทั่วไป	44
6,012	210011	วัดสวนพล	สพป.นครศรีธรรมราช เขต 1	โรงเรียนทั่วไป	36
6,013	210012	วัดบ้านตาล	สพป.นครศรีธรรมราช เขต 1	โรงเรียนทั่วไป	89
6,014	210013	วัดวนาราม	สพป.นครศรีธรรมราช เขต 1	โรงเรียนทั่วไป	33
6,015	210014	บ้านนาเคียน	สพป.นครศรีธรรมราช เขต 1	โรงเรียนทั่วไป	399
6,016	210017	วัดท่างาม	สพป.นครศรีธรรมราช เขต 1	โรงเรียนทั่วไป	102
6,017	210021	วัดเทพธิดาราม	สพป.นครศรีธรรมราช เขต 1	โรงเรียนทั่วไป	12
6,018	210024	วัดหญ้า	สพป.นครศรีธรรมราช เขต 1	โรงเรียนทั่วไป	79
6,019	210025	วัดหัวอิฐ	สพป.นครศรีธรรมราช เขต 1	โรงเรียนทั่วไป	67
6,020	210026	บ้านทวดทอง	สพป.นครศรีธรรมราช เขต 1	โรงเรียนทั่วไป	1,513
6,021	210028	บ้านทวดเหนือ	สพป.นครศรีธรรมราช เขต 1	โรงเรียนทั่วไป	52
6,022	210029	วัดพระมงกุฎ	สพป.นครศรีธรรมราช เขต 1	โรงเรียนทั่วไป	43
6,023	210030	บ้านชะเอียน	สพป.นครศรีธรรมราช เขต 1	โรงเรียนทั่วไป	64
6,024	210031	วัดท่าแพ	สพป.นครศรีธรรมราช เขต 1	โรงเรียนทั่วไป	118
6,025	210033	วัดวิสุทธิยาราม	สพป.นครศรีธรรมราช เขต 1	โรงเรียนทั่วไป	86
6,026	210034	วัดไพศาลสถิต	สพป.นครศรีธรรมราช เขต 1	โรงเรียนทั่วไป	197
6,027	210035	วัดศรีมงคล	สพป.นครศรีธรรมราช เขต 1	โรงเรียนทั่วไป	183
6,028	210036	บ้านห้วยไทร	สพป.นครศรีธรรมราช เขต 1	โรงเรียนทั่วไป	108
6,029	210037	บ้านปากน้ำเก่า	สพป.นครศรีธรรมราช เขต 1	โรงเรียนทั่วไป	32
6,030	210039	วัดท่าม่วง	สพป.นครศรีธรรมราช เขต 1	โรงเรียนทั่วไป	70

จำนวนโรงเรียนที่มีนักเรียนตั้งแต่ 1 คนขึ้นไป จากระบบ DMC ณ วันที่ 25 มิถุนายน 2564

สำนักนโยบายและแผนการศึกษาขั้นพื้นฐาน

กลุ่มที่ 1 กลุ่มโรงเรียนทั่วไปและโรงเรียน Stand Alone

ลำดับ	รหัส OBEC 6 หลัก	โรงเรียน	สพท.	กลุ่มโรงเรียน	จำนวน นักเรียน 25 มิ.ย.64
6,031	210040	บ้านปากพญา	สพป.นครศรีธรรมราช เขต 1	โรงเรียนทั่วไป	306
6,032	210042	วัดมะม่วงทอง	สพป.นครศรีธรรมราช เขต 1	โรงเรียนทั่วไป	45
6,033	210043	บ้านปากน้ำปากพญา	สพป.นครศรีธรรมราช เขต 1	โรงเรียนทั่วไป	54
6,034	210046	วัดนาริประดิษฐ์	สพป.นครศรีธรรมราช เขต 1	โรงเรียนทั่วไป	101
6,035	210047	วัดท่านคร	สพป.นครศรีธรรมราช เขต 1	โรงเรียนทั่วไป	103
6,036	210049	วัดนางพระยา	สพป.นครศรีธรรมราช เขต 1	โรงเรียนทั่วไป	90
6,037	210052	วัดบางใหญ่	สพป.นครศรีธรรมราช เขต 1	โรงเรียนทั่วไป	236
6,038	210054	บ้านบางกระปือ	สพป.นครศรีธรรมราช เขต 1	โรงเรียนทั่วไป	151
6,039	210057	วัดสระแก้ว	สพป.นครศรีธรรมราช เขต 1	โรงเรียนทั่วไป	127
6,040	210058	วัดราษฎร์เจริญ	สพป.นครศรีธรรมราช เขต 1	โรงเรียนทั่วไป	67
6,041	210059	บ้านคันธง	สพป.นครศรีธรรมราช เขต 1	โรงเรียนทั่วไป	151
6,042	210060	บ้านบางเตย	สพป.นครศรีธรรมราช เขต 1	โรงเรียนทั่วไป	72
6,043	210063	วัดบางตะพาน	สพป.นครศรีธรรมราช เขต 1	โรงเรียนทั่วไป	133
6,044	210066	บ้านเนิน	สพป.นครศรีธรรมราช เขต 1	โรงเรียนทั่วไป	66
6,045	210069	วัดสว่างอารมณ์	สพป.นครศรีธรรมราช เขต 1	โรงเรียนทั่วไป	66
6,046	210070	วัดจันทุน	สพป.นครศรีธรรมราช เขต 1	โรงเรียนทั่วไป	69
6,047	210071	วัดพังสิงห์	สพป.นครศรีธรรมราช เขต 1	โรงเรียนทั่วไป	55
6,048	210073	บ้านหนองหนอง	สพป.นครศรีธรรมราช เขต 1	โรงเรียนทั่วไป	47
6,049	210074	วัดโดน	สพป.นครศรีธรรมราช เขต 1	โรงเรียนทั่วไป	27
6,050	210488	ไทยรัฐวิทยา 74 (ชุมชนบ้านศรีวัง)	สพป.นครศรีธรรมราช เขต 1	โรงเรียนทั่วไป	254
6,051	210489	วัดจันทร์	สพป.นครศรีธรรมราช เขต 1	โรงเรียนทั่วไป	42
6,052	210492	วัดสมอ	สพป.นครศรีธรรมราช เขต 1	โรงเรียนทั่วไป	250
6,053	210493	บ้านคดคอก	สพป.นครศรีธรรมราช เขต 1	โรงเรียนทั่วไป	44
6,054	210494	บ้านสำนักใหม่	สพป.นครศรีธรรมราช เขต 1	โรงเรียนทั่วไป	230
6,055	210496	วัดใหม่ทอง	สพป.นครศรีธรรมราช เขต 1	โรงเรียนทั่วไป	72
6,056	210497	วัดสอ	สพป.นครศรีธรรมราช เขต 1	โรงเรียนทั่วไป	46
6,057	210500	ชุมชนลานสกา	สพป.นครศรีธรรมราช เขต 1	โรงเรียนทั่วไป	49
6,058	210501	บ้านมะม่วงทอง	สพป.นครศรีธรรมราช เขต 1	โรงเรียนทั่วไป	66
6,059	210502	วัดดินดอน	สพป.นครศรีธรรมราช เขต 1	โรงเรียนทั่วไป	100
6,060	210504	วัดน้ำรอบ	สพป.นครศรีธรรมราช เขต 1	โรงเรียนทั่วไป	134
6,061	210506	วัดเจดีย์	สพป.นครศรีธรรมราช เขต 1	โรงเรียนทั่วไป	65
6,062	210507	วัดไทรงาม	สพป.นครศรีธรรมราช เขต 1	โรงเรียนทั่วไป	49
6,063	210509	วัดศรีกันทร์	สพป.นครศรีธรรมราช เขต 1	โรงเรียนทั่วไป	141
6,064	210510	บ้านร้อน	สพป.นครศรีธรรมราช เขต 1	โรงเรียนทั่วไป	85
6,065	210706	วัดพระเพรง	สพป.นครศรีธรรมราช เขต 1	โรงเรียนทั่วไป	69
6,066	210707	วัดท้ายสำเภา	สพป.นครศรีธรรมราช เขต 1	โรงเรียนทั่วไป	159
6,067	210709	วัดห้วยพระ	สพป.นครศรีธรรมราช เขต 1	โรงเรียนทั่วไป	44
6,068	210710	บ้านไสใหญ่	สพป.นครศรีธรรมราช เขต 1	โรงเรียนทั่วไป	240
6,069	210711	วัดราษฎร์เจริญวาราม	สพป.นครศรีธรรมราช เขต 1	โรงเรียนทั่วไป	87
6,070	210712	บ้านห้วยระย้า	สพป.นครศรีธรรมราช เขต 1	โรงเรียนทั่วไป	143
6,071	210713	วัดหนองแตน	สพป.นครศรีธรรมราช เขต 1	โรงเรียนทั่วไป	62
6,072	210714	วัดท่าช้าง	สพป.นครศรีธรรมราช เขต 1	โรงเรียนทั่วไป	87
6,073	210715	วัดมะม่วงตลอด	สพป.นครศรีธรรมราช เขต 1	โรงเรียนทั่วไป	160
6,074	210717	วัดโสมมะนาว	สพป.นครศรีธรรมราช เขต 1	โรงเรียนทั่วไป	175
6,075	210718	บ้านห้วยยูง	สพป.นครศรีธรรมราช เขต 1	โรงเรียนทั่วไป	139

จำนวนโรงเรียนที่มีนักเรียนตั้งแต่ 1 คนขึ้นไป จากระบบ DMC ณ วันที่ 25 มิถุนายน 2564

สำนักนโยบายและแผนการศึกษาขั้นพื้นฐาน

กลุ่มที่ 1 กลุ่มโรงเรียนทั่วไปและโรงเรียน Stand Alone

ลำดับ	รหัส OBEC 6 หลัก	โรงเรียน	สพท.	กลุ่มโรงเรียน	จำนวน นักเรียน 25 มิ.ย.64
6,076	210720	วัดคันทาราม	สพป.นครศรีธรรมราช เขต 1	โรงเรียนทั่วไป	68
6,077	210755	วัดสระเพลง	สพป.นครศรีธรรมราช เขต 1	โรงเรียนทั่วไป	118
6,078	210756	ราษฎร์บำรุง	สพป.นครศรีธรรมราช เขต 1	โรงเรียนทั่วไป	65
6,079	210757	บ้านปากช่อง	สพป.นครศรีธรรมราช เขต 1	โรงเรียนทั่วไป	69
6,080	210758	วัดป่าหวาย	สพป.นครศรีธรรมราช เขต 1	โรงเรียนทั่วไป	31
6,081	210759	บ้านปลายคลอง	สพป.นครศรีธรรมราช เขต 1	โรงเรียนทั่วไป	49
6,082	210760	บ้านอ่าวตะเคียน	สพป.นครศรีธรรมราช เขต 1	โรงเรียนทั่วไป	33
6,083	210763	วัดบางหว่า	สพป.นครศรีธรรมราช เขต 1	โรงเรียนทั่วไป	31
6,084	210764	วัดโคกกะถิน	สพป.นครศรีธรรมราช เขต 1	โรงเรียนทั่วไป	15
6,085	210767	บ้านบางนกวิก	สพป.นครศรีธรรมราช เขต 1	โรงเรียนทั่วไป	62
6,086	210768	วัดทุ่งเพื่อ	สพป.นครศรีธรรมราช เขต 1	โรงเรียนทั่วไป	82
6,087	210769	บ้านบางไทร	สพป.นครศรีธรรมราช เขต 1	โรงเรียนทั่วไป	81
6,088	210096	บ้านห้วยปรก	สพป.นครศรีธรรมราช เขต 2	โรงเรียนทั่วไป	195
6,089	210098	วัดนาเขลียง	สพป.นครศรีธรรมราช เขต 2	โรงเรียนทั่วไป	4
6,090	210099	วัดเพ็ญญาติ	สพป.นครศรีธรรมราช เขต 2	โรงเรียนทั่วไป	29
6,091	210102	บ้านคลองสาย	สพป.นครศรีธรรมราช เขต 2	โรงเรียนทั่วไป	26
6,092	210103	วัดควนยุง	สพป.นครศรีธรรมราช เขต 2	โรงเรียนทั่วไป	86
6,093	210106	บ้านห้วยทรายขาว	สพป.นครศรีธรรมราช เขต 2	โรงเรียนทั่วไป	125
6,094	210107	บ้านปลายคลองเพรง	สพป.นครศรีธรรมราช เขต 2	โรงเรียนทั่วไป	69
6,095	210110	วัดเพ็ญมิตร	สพป.นครศรีธรรมราช เขต 2	โรงเรียนทั่วไป	10
6,096	210111	วัดโคกหาด	สพป.นครศรีธรรมราช เขต 2	โรงเรียนทั่วไป	258
6,097	210113	บ้านควน	สพป.นครศรีธรรมราช เขต 2	โรงเรียนทั่วไป	76
6,098	210115	บ้านปากน้ำ	สพป.นครศรีธรรมราช เขต 2	โรงเรียนทั่วไป	228
6,099	210116	วัดควนสูง	สพป.นครศรีธรรมราช เขต 2	โรงเรียนทั่วไป	170
6,100	210117	วัดหาดสูง	สพป.นครศรีธรรมราช เขต 2	โรงเรียนทั่วไป	145
6,101	210118	บ้านหาดทรายแก้ว	สพป.นครศรีธรรมราช เขต 2	โรงเรียนทั่วไป	62
6,102	210123	วัดโคกเมรุ	สพป.นครศรีธรรมราช เขต 2	โรงเรียนทั่วไป	73
6,103	210124	วัดมะเฟือง	สพป.นครศรีธรรมราช เขต 2	โรงเรียนทั่วไป	86
6,104	210125	บ้านกั้นละ	สพป.นครศรีธรรมราช เขต 2	โรงเรียนทั่วไป	42
6,105	210129	วัดมะปรางงาม	สพป.นครศรีธรรมราช เขต 2	โรงเรียนทั่วไป	222
6,106	210132	บ้านสวนอ้าย	สพป.นครศรีธรรมราช เขต 2	โรงเรียนทั่วไป	62
6,107	210134	บ้านโคกยาง	สพป.นครศรีธรรมราช เขต 2	โรงเรียนทั่วไป	89
6,108	210281	วัดธรรมเผด็จ	สพป.นครศรีธรรมราช เขต 2	โรงเรียนทั่วไป	374
6,109	210282	บ้านชายคลอง	สพป.นครศรีธรรมราช เขต 2	โรงเรียนทั่วไป	234
6,110	210284	วัดควนชม	สพป.นครศรีธรรมราช เขต 2	โรงเรียนทั่วไป	242
6,111	210285	บ้านหนองปลิง	สพป.นครศรีธรรมราช เขต 2	โรงเรียนทั่วไป	153
6,112	210286	บ้านวังยวน	สพป.นครศรีธรรมราช เขต 2	โรงเรียนทั่วไป	392
6,113	210288	บ้านนาตาแยม	สพป.นครศรีธรรมราช เขต 2	โรงเรียนทั่วไป	155
6,114	210291	บ้านน้ำพุ	สพป.นครศรีธรรมราช เขต 2	โรงเรียนทั่วไป	202
6,115	210292	บ้านจำปา	สพป.นครศรีธรรมราช เขต 2	โรงเรียนทั่วไป	121
6,116	210293	วัดราษฎร์ประดิษฐ์	สพป.นครศรีธรรมราช เขต 2	โรงเรียนทั่วไป	49
6,117	210294	วัดศิลาราย	สพป.นครศรีธรรมราช เขต 2	โรงเรียนทั่วไป	153
6,118	210295	ชุมชนวัดสำโรง	สพป.นครศรีธรรมราช เขต 2	โรงเรียนทั่วไป	230
6,119	210300	วัดวังหีบ	สพป.นครศรีธรรมราช เขต 2	โรงเรียนทั่วไป	142
6,120	210301	วัดเขากลาย	สพป.นครศรีธรรมราช เขต 2	โรงเรียนทั่วไป	114

จำนวนโรงเรียนที่มีนักเรียนตั้งแต่ 1 คนขึ้นไป จากระบบ DMC ณ วันที่ 25 มิถุนายน 2564

สำนักนโยบายและแผนการศึกษาขั้นพื้นฐาน

กลุ่มที่ 1 กลุ่มโรงเรียนทั่วไปและโรงเรียน Stand Alone

ลำดับ	รหัส OBEC 6 หลัก	โรงเรียน	สพท.	กลุ่มโรงเรียน	จำนวน นักเรียน 25 มิ.ย.64
6,121	210302	บ้านนาเกิดผล	สพป.นครศรีธรรมราช เขต 2	โรงเรียนทั่วไป	65
6,122	210303	วัดคงคาเจริญ	สพป.นครศรีธรรมราช เขต 2	โรงเรียนทั่วไป	128
6,123	210307	บ้านหน้าเขา	สพป.นครศรีธรรมราช เขต 2	โรงเรียนทั่วไป	229
6,124	210308	บ้านไส้สาน	สพป.นครศรีธรรมราช เขต 2	โรงเรียนทั่วไป	229
6,125	210312	วัดเขาโร	สพป.นครศรีธรรมราช เขต 2	โรงเรียนทั่วไป	264
6,126	210314	บ้านคลองตูก	สพป.นครศรีธรรมราช เขต 2	โรงเรียนทั่วไป	120
6,127	210315	บ้านถ้ำตลอด	สพป.นครศรีธรรมราช เขต 2	โรงเรียนทั่วไป	93
6,128	210316	วัดกะโสม	สพป.นครศรีธรรมราช เขต 2	โรงเรียนทั่วไป	229
6,129	210317	บ้านพูน	สพป.นครศรีธรรมราช เขต 2	โรงเรียนทั่วไป	83
6,130	210318	บ้านวังธน	สพป.นครศรีธรรมราช เขต 2	โรงเรียนทั่วไป	71
6,131	210319	บ้านบ่อมอง	สพป.นครศรีธรรมราช เขต 2	โรงเรียนทั่วไป	209
6,132	210320	วัดวังขี	สพป.นครศรีธรรมราช เขต 2	โรงเรียนทั่วไป	51
6,133	210321	วัดทุ่งสำน	สพป.นครศรีธรรมราช เขต 2	โรงเรียนทั่วไป	89
6,134	210323	บ้านวังเต่า	สพป.นครศรีธรรมราช เขต 2	โรงเรียนทั่วไป	103
6,135	210324	บ้านนาพรุ	สพป.นครศรีธรรมราช เขต 2	โรงเรียนทั่วไป	54
6,136	210325	บ้านหนองท่อม	สพป.นครศรีธรรมราช เขต 2	โรงเรียนทั่วไป	228
6,137	210327	บ้านเกาะปราง	สพป.นครศรีธรรมราช เขต 2	โรงเรียนทั่วไป	135
6,138	210328	บ้านเกาะยวน	สพป.นครศรีธรรมราช เขต 2	โรงเรียนทั่วไป	128
6,139	210329	บ้านเขาดาว	สพป.นครศรีธรรมราช เขต 2	โรงเรียนทั่วไป	146
6,140	210331	บ้านสามัคคีธรรม	สพป.นครศรีธรรมราช เขต 2	โรงเรียนทั่วไป	303
6,141	210332	วัดนิคมคีรี	สพป.นครศรีธรรมราช เขต 2	โรงเรียนทั่วไป	103
6,142	210334	วัดควนสระบัว	สพป.นครศรีธรรมราช เขต 2	โรงเรียนทั่วไป	113
6,143	210335	บ้านนาท่อม	สพป.นครศรีธรรมราช เขต 2	โรงเรียนทั่วไป	134
6,144	210336	บ้านพอโกบ	สพป.นครศรีธรรมราช เขต 2	โรงเรียนทั่วไป	140
6,145	210337	บ้านบางตะเกา	สพป.นครศรีธรรมราช เขต 2	โรงเรียนทั่วไป	393
6,146	210338	บ้านกรุงหยันใต้	สพป.นครศรีธรรมราช เขต 2	โรงเรียนทั่วไป	109
6,147	210339	บ้านห้วยรีน	สพป.นครศรีธรรมราช เขต 2	โรงเรียนทั่วไป	121
6,148	210340	วัดควน	สพป.นครศรีธรรมราช เขต 2	โรงเรียนทั่วไป	109
6,149	210342	บ้านสะพานงามโนราห์	สพป.นครศรีธรรมราช เขต 2	โรงเรียนทั่วไป	180
6,150	210343	บ้านควนลำภู	สพป.นครศรีธรรมราช เขต 2	โรงเรียนทั่วไป	144
6,151	210344	บ้านหนองคล้า	สพป.นครศรีธรรมราช เขต 2	โรงเรียนทั่วไป	127
6,152	210346	ราษฎร์ประชาอุทิศ	สพป.นครศรีธรรมราช เขต 2	โรงเรียนทั่วไป	62
6,153	210347	บ้านควนอวดพัน	สพป.นครศรีธรรมราช เขต 2	โรงเรียนทั่วไป	126
6,154	210348	วัดขนาน	สพป.นครศรีธรรมราช เขต 2	โรงเรียนทั่วไป	169
6,155	210350	บ้านก่องาม	สพป.นครศรีธรรมราช เขต 2	โรงเรียนทั่วไป	93
6,156	210351	บ้านนาใหญ่	สพป.นครศรีธรรมราช เขต 2	โรงเรียนทั่วไป	67
6,157	210353	วัดใหม่	สพป.นครศรีธรรมราช เขต 2	โรงเรียนทั่วไป	90
6,158	210354	คลองหมื่นเพชรอนุสรณ์ค่ายวิชาราลงกรณ์อุปถัมภ์	สพป.นครศรีธรรมราช เขต 2	โรงเรียนทั่วไป	108
6,159	210355	ชุมชนบ้านหน้าเขา	สพป.นครศรีธรรมราช เขต 2	โรงเรียนทั่วไป	116
6,160	210356	บ้านโคกวัด	สพป.นครศรีธรรมราช เขต 2	โรงเรียนทั่วไป	88
6,161	210358	วัดควนยูง	สพป.นครศรีธรรมราช เขต 2	โรงเรียนทั่วไป	82
6,162	210359	บ้านบางรูป	สพป.นครศรีธรรมราช เขต 2	โรงเรียนทั่วไป	201
6,163	210361	วัดวิสุทธิวงศ์	สพป.นครศรีธรรมราช เขต 2	โรงเรียนทั่วไป	44
6,164	210363	บ้านทุ่งกรวด	สพป.นครศรีธรรมราช เขต 2	โรงเรียนทั่วไป	468
6,165	210364	บ้านบางปรน	สพป.นครศรีธรรมราช เขต 2	โรงเรียนทั่วไป	121

จำนวนโรงเรียนที่มีนักเรียนตั้งแต่ 1 คนขึ้นไป จากระบบ DMC ณ วันที่ 25 มิถุนายน 2564

สำนักนโยบายและแผนการศึกษาขั้นพื้นฐาน

กลุ่มที่ 1 กลุ่มโรงเรียนทั่วไปและโรงเรียน Stand Alone

ลำดับ	รหัส OBEC 6 หลัก	โรงเรียน	สพท.	กลุ่มโรงเรียน	จำนวน นักเรียน 25 มิ.ย.64
6,166	210366	วัดเสม็ดจวน	สพท.นครศรีธรรมราช เขต 2	โรงเรียนทั่วไป	190
6,167	210367	บ้านบ่อปลา	สพท.นครศรีธรรมราช เขต 2	โรงเรียนทั่วไป	125
6,168	210369	ราชเวชพิศาล	สพท.นครศรีธรรมราช เขต 2	โรงเรียนทั่วไป	94
6,169	210371	องค์การสวนยาง 3	สพท.นครศรีธรรมราช เขต 2	โรงเรียนทั่วไป	148
6,170	210372	หมู่บ้านป่าไม้	สพท.นครศรีธรรมราช เขต 2	โรงเรียนทั่วไป	306
6,171	210373	บ้านไร่สุลิม	สพท.นครศรีธรรมราช เขต 2	โรงเรียนทั่วไป	141
6,172	210374	บ้านทะเลสองห้อง	สพท.นครศรีธรรมราช เขต 2	โรงเรียนทั่วไป	277
6,173	210604	วัดนางเอื้อย	สพท.นครศรีธรรมราช เขต 2	โรงเรียนทั่วไป	73
6,174	210605	บ้านห้วยกลาง	สพท.นครศรีธรรมราช เขต 2	โรงเรียนทั่วไป	110
6,175	210606	บ้านวังวัว	สพท.นครศรีธรรมราช เขต 2	โรงเรียนทั่วไป	30
6,176	210607	บ้านคู้วังวัว	สพท.นครศรีธรรมราช เขต 2	โรงเรียนทั่วไป	26
6,177	210609	วัดยางค้อม	สพท.นครศรีธรรมราช เขต 2	โรงเรียนทั่วไป	104
6,178	210610	วัดโบราณาราม	สพท.นครศรีธรรมราช เขต 2	โรงเรียนทั่วไป	219
6,179	210611	บ้านนาเหนือ	สพท.นครศรีธรรมราช เขต 2	โรงเรียนทั่วไป	105
6,180	210612	บ้านเหนือคลอง	สพท.นครศรีธรรมราช เขต 2	โรงเรียนทั่วไป	21
6,181	210633	ชุมชนวัดอัมพวัน	สพท.นครศรีธรรมราช เขต 2	โรงเรียนทั่วไป	133
6,182	210634	บ้านนาบอน	สพท.นครศรีธรรมราช เขต 2	โรงเรียนทั่วไป	90
6,183	210635	วัดเทวสิทธิ์	สพท.นครศรีธรรมราช เขต 2	โรงเรียนทั่วไป	234
6,184	210640	บ้านไส้เป๊ะ	สพท.นครศรีธรรมราช เขต 2	โรงเรียนทั่วไป	83
6,185	210641	วัดเกาะสระ	สพท.นครศรีธรรมราช เขต 2	โรงเรียนทั่วไป	123
6,186	210642	วัดสุวรรณคีรี	สพท.นครศรีธรรมราช เขต 2	โรงเรียนทั่วไป	45
6,187	210643	บ้านนาโพธิ์	สพท.นครศรีธรรมราช เขต 2	โรงเรียนทั่วไป	133
6,188	210647	บ้านหนองยาง	สพท.นครศรีธรรมราช เขต 2	โรงเรียนทั่วไป	118
6,189	210649	บ้านไสยงปัก	สพท.นครศรีธรรมราช เขต 2	โรงเรียนทั่วไป	133
6,190	210650	ชุมชนบ้านสี่แยก	สพท.นครศรีธรรมราช เขต 2	โรงเรียนทั่วไป	197
6,191	210651	บ้านคลองโอม	สพท.นครศรีธรรมราช เขต 2	โรงเรียนทั่วไป	100
6,192	210653	เจริญรัชต์ภาคย์	สพท.นครศรีธรรมราช เขต 2	โรงเรียนทั่วไป	125
6,193	210656	โสตทัศนศึกษาจุฬาลงกรณ์มหาวิทยาลัย	สพท.นครศรีธรรมราช เขต 2	โรงเรียนทั่วไป	228
6,194	210657	บ้านควนประะ	สพท.นครศรีธรรมราช เขต 2	โรงเรียนทั่วไป	96
6,195	210658	ตำรวจตระเวนชายแดนช่างกลปทุมวันอนุสรณ์ ๑๐	สพท.นครศรีธรรมราช เขต 2	โรงเรียนทั่วไป	248
6,196	210659	บ้านสวน	สพท.นครศรีธรรมราช เขต 2	โรงเรียนทั่วไป	102
6,197	210660	วัดวังหิน	สพท.นครศรีธรรมราช เขต 2	โรงเรียนทั่วไป	121
6,198	210662	บ้านนิคมวังหิน	สพท.นครศรีธรรมราช เขต 2	โรงเรียนทั่วไป	199
6,199	210663	สมสรร	สพท.นครศรีธรรมราช เขต 2	โรงเรียนทั่วไป	128
6,200	210666	ไทยรัฐวิทยา 38 (บ้านน้ำร้อน)	สพท.นครศรีธรรมราช เขต 2	โรงเรียนทั่วไป	54
6,201	210667	บ้านไสยาสน์	สพท.นครศรีธรรมราช เขต 2	โรงเรียนทั่วไป	313
6,202	210668	บ้านคลองเสาเหนือ	สพท.นครศรีธรรมราช เขต 2	โรงเรียนทั่วไป	479
6,203	210669	บ้านไสเด้ออ้อย	สพท.นครศรีธรรมราช เขต 2	โรงเรียนทั่วไป	157
6,204	210671	วัดวังริบุญเลิศ	สพท.นครศรีธรรมราช เขต 2	โรงเรียนทั่วไป	161
6,205	210672	บ้านพรูวง	สพท.นครศรีธรรมราช เขต 2	โรงเรียนทั่วไป	45
6,206	210674	พรรณราชชลเขต	สพท.นครศรีธรรมราช เขต 2	โรงเรียนทั่วไป	90
6,207	210675	บ้านวังดลัป	สพท.นครศรีธรรมราช เขต 2	โรงเรียนทั่วไป	106
6,208	210676	วัดสวนพิบูล	สพท.นครศรีธรรมราช เขต 2	โรงเรียนทั่วไป	67
6,209	210678	บ้านปลายรา	สพท.นครศรีธรรมราช เขต 2	โรงเรียนทั่วไป	213
6,210	210679	วัดมุขธาราม (วัดปากท่าของ)	สพท.นครศรีธรรมราช เขต 2	โรงเรียนทั่วไป	55

จำนวนโรงเรียนที่มีนักเรียนตั้งแต่ 1 คนขึ้นไป จากระบบ DMC ณ วันที่ 25 มิถุนายน 2564

สำนักนโยบายและแผนการศึกษาขั้นพื้นฐาน

กลุ่มที่ 1 กลุ่มโรงเรียนทั่วไปและโรงเรียน Stand Alone

ลำดับ	รหัส OBEC 6 หลัก	โรงเรียน	สพท.	กลุ่มโรงเรียน	จำนวน นักเรียน 25 มิ.ย.64
6,211	210681	บ้านแพรกกลาง	สพป.นครศรีธรรมราช เขต 2	โรงเรียนทั่วไป	161
6,212	210682	บ้านนาพา	สพป.นครศรีธรรมราช เขต 2	โรงเรียนทั่วไป	176
6,213	210735	วัดหลักช้าง	สพป.นครศรีธรรมราช เขต 2	โรงเรียนทั่วไป	95
6,214	210737	บ้านคลองกุย	สพป.นครศรีธรรมราช เขต 2	โรงเรียนทั่วไป	44
6,215	210739	บ้านนาปราน	สพป.นครศรีธรรมราช เขต 2	โรงเรียนทั่วไป	46
6,216	210740	บ้านควนตม	สพป.นครศรีธรรมราช เขต 2	โรงเรียนทั่วไป	43
6,217	210742	วัดมะนาวหวาน	สพป.นครศรีธรรมราช เขต 2	โรงเรียนทั่วไป	168
6,218	210743	บ้านนา	สพป.นครศรีธรรมราช เขต 2	โรงเรียนทั่วไป	211
6,219	210744	บ้านคลองงา	สพป.นครศรีธรรมราช เขต 2	โรงเรียนทั่วไป	122
6,220	210745	องค์การสวนยาง 1	สพป.นครศรีธรรมราช เขต 2	โรงเรียนทั่วไป	71
6,221	210746	บ้านกุยเหนือ	สพป.นครศรีธรรมราช เขต 2	โรงเรียนทั่วไป	65
6,222	210748	บ้านจันดี	สพป.นครศรีธรรมราช เขต 2	โรงเรียนทั่วไป	142
6,223	210750	วัดควนसान	สพป.นครศรีธรรมราช เขต 2	โรงเรียนทั่วไป	227
6,224	210751	บ้านไทรงาม	สพป.นครศรีธรรมราช เขต 2	โรงเรียนทั่วไป	70
6,225	210752	บ้านคลองปึก	สพป.นครศรีธรรมราช เขต 2	โรงเรียนทั่วไป	87
6,226	210180	บ้านวังหอน	สพป.นครศรีธรรมราช เขต 3	Stand alone	53
6,227	210136	วัดรักขิตวัน	สพป.นครศรีธรรมราช เขต 3	โรงเรียนทั่วไป	121
6,228	210137	วัดท่าสะท้อน	สพป.นครศรีธรรมราช เขต 3	โรงเรียนทั่วไป	50
6,229	210138	บ้านห้วยโล	สพป.นครศรีธรรมราช เขต 3	โรงเรียนทั่วไป	63
6,230	210139	บ้านศาลาหวดทอง	สพป.นครศรีธรรมราช เขต 3	โรงเรียนทั่วไป	56
6,231	210141	วัดท่าเสม็ด	สพป.นครศรีธรรมราช เขต 3	โรงเรียนทั่วไป	105
6,232	210142	บ้านหนองหิน	สพป.นครศรีธรรมราช เขต 3	โรงเรียนทั่วไป	124
6,233	210143	บ้านปากบางกลม	สพป.นครศรีธรรมราช เขต 3	โรงเรียนทั่วไป	60
6,234	210145	บ้านตรอกแค	สพป.นครศรีธรรมราช เขต 3	โรงเรียนทั่วไป	123
6,235	210146	บ้านดอนตาสิงห์	สพป.นครศรีธรรมราช เขต 3	โรงเรียนทั่วไป	43
6,236	210147	บ้านไสถิน	สพป.นครศรีธรรมราช เขต 3	โรงเรียนทั่วไป	39
6,237	210148	บ้านนางหลง	สพป.นครศรีธรรมราช เขต 3	โรงเรียนทั่วไป	143
6,238	210149	วัดโคกทราย	สพป.นครศรีธรรมราช เขต 3	โรงเรียนทั่วไป	41
6,239	210150	วัดหนองจิก	สพป.นครศรีธรรมราช เขต 3	โรงเรียนทั่วไป	122
6,240	210151	วัดควนใส	สพป.นครศรีธรรมราช เขต 3	โรงเรียนทั่วไป	63
6,241	210153	บ้านหนองบัว	สพป.นครศรีธรรมราช เขต 3	โรงเรียนทั่วไป	64
6,242	210154	บ้านท่าไทร	สพป.นครศรีธรรมราช เขต 3	โรงเรียนทั่วไป	228
6,243	210155	บ้านหนองนन्हรี	สพป.นครศรีธรรมราช เขต 3	โรงเรียนทั่วไป	89
6,244	210156	วัดห้วยแหงราษฎร์ภูเก็ดอุทิศ	สพป.นครศรีธรรมราช เขต 3	โรงเรียนทั่วไป	128
6,245	210158	บ้านทุ่งโชน	สพป.นครศรีธรรมราช เขต 3	โรงเรียนทั่วไป	159
6,246	210159	บ้านตุล	สพป.นครศรีธรรมราช เขต 3	โรงเรียนทั่วไป	66
6,247	210161	บ้านควนเงิน	สพป.นครศรีธรรมราช เขต 3	โรงเรียนทั่วไป	302
6,248	210162	วัดวังกลม	สพป.นครศรีธรรมราช เขต 3	โรงเรียนทั่วไป	108
6,249	210163	บ้านควนมุด	สพป.นครศรีธรรมราช เขต 3	โรงเรียนทั่วไป	95
6,250	210164	วัดจิกพนม	สพป.นครศรีธรรมราช เขต 3	โรงเรียนทั่วไป	133
6,251	210165	บ้านควนชิง	สพป.นครศรีธรรมราช เขต 3	โรงเรียนทั่วไป	64
6,252	210166	บ้านทุ่งไคร	สพป.นครศรีธรรมราช เขต 3	โรงเรียนทั่วไป	209
6,253	210167	วัดควนยาว	สพป.นครศรีธรรมราช เขต 3	โรงเรียนทั่วไป	29
6,254	210168	วัดควนป้อม	สพป.นครศรีธรรมราช เขต 3	โรงเรียนทั่วไป	67
6,255	210169	วัดควนเค็ง	สพป.นครศรีธรรมราช เขต 3	โรงเรียนทั่วไป	119

จำนวนโรงเรียนที่มีนักเรียนตั้งแต่ 1 คนขึ้นไป จากระบบ DMC ณ วันที่ 25 มิถุนายน 2564

สำนักนโยบายและแผนการศึกษาขั้นพื้นฐาน

กลุ่มที่ 1 กลุ่มโรงเรียนทั่วไปและโรงเรียน Stand Alone

ลำดับ	รหัส OBEC 6 หลัก	โรงเรียน	สพท.	กลุ่มโรงเรียน	จำนวนนักเรียน 25 มิ.ย.64
6,256	210172	บ้านทุ่งโป๊ะ	สพป.นครศรีธรรมราช เขต 3	โรงเรียนทั่วไป	70
6,257	210173	บ้านควนหนองหงส์	สพป.นครศรีธรรมราช เขต 3	โรงเรียนทั่วไป	125
6,258	210174	ชุมชนวัดเขาลำปะ	สพป.นครศรีธรรมราช เขต 3	โรงเรียนทั่วไป	151
6,259	210175	วัดดอนมะปราง	สพป.นครศรีธรรมราช เขต 3	โรงเรียนทั่วไป	83
6,260	210178	บ้านทุ่งไม้ไผ่	สพป.นครศรีธรรมราช เขต 3	โรงเรียนทั่วไป	132
6,261	210179	ตชด.บ้านท่าข้าม	สพป.นครศรีธรรมราช เขต 3	โรงเรียนทั่วไป	59
6,262	210181	บ้านพรุบัว	สพป.นครศรีธรรมราช เขต 3	โรงเรียนทั่วไป	103
6,263	210182	บ้านทุ่งใหญ่	สพป.นครศรีธรรมราช เขต 3	โรงเรียนทั่วไป	124
6,264	210183	บ้านลานนา	สพป.นครศรีธรรมราช เขต 3	โรงเรียนทั่วไป	98
6,265	210186	ชุมชนควนดินแดง ม.173	สพป.นครศรีธรรมราช เขต 3	โรงเรียนทั่วไป	210
6,266	210187	บ้านเนินธัมมิ่ง	สพป.นครศรีธรรมราช เขต 3	โรงเรียนทั่วไป	62
6,267	210188	บ้านคงคาล้อม	สพป.นครศรีธรรมราช เขต 3	โรงเรียนทั่วไป	91
6,268	210189	บ้านทุ่งขี้วัวแก้ว	สพป.นครศรีธรรมราช เขต 3	โรงเรียนทั่วไป	148
6,269	210192	บ้านยางกาญจน์	สพป.นครศรีธรรมราช เขต 3	โรงเรียนทั่วไป	47
6,270	210193	วัดดอนรักษา	สพป.นครศรีธรรมราช เขต 3	โรงเรียนทั่วไป	41
6,271	210196	บ้านบางด้วน	สพป.นครศรีธรรมราช เขต 3	โรงเรียนทั่วไป	48
6,272	210197	บ้านน้ำบ่อ	สพป.นครศรีธรรมราช เขต 3	โรงเรียนทั่วไป	146
6,273	210198	วัดท้ายทะเล	สพป.นครศรีธรรมราช เขต 3	โรงเรียนทั่วไป	63
6,274	210200	บ้านนา	สพป.นครศรีธรรมราช เขต 3	โรงเรียนทั่วไป	105
6,275	210202	วัดบางยี่	สพป.นครศรีธรรมราช เขต 3	โรงเรียนทั่วไป	47
6,276	210204	บ้านศาลาตะเคียน	สพป.นครศรีธรรมราช เขต 3	โรงเรียนทั่วไป	110
6,277	210205	บ้านดอนโรง มิตรภาพที่ 196	สพป.นครศรีธรรมราช เขต 3	โรงเรียนทั่วไป	124
6,278	210206	วัดทายิการาม	สพป.นครศรีธรรมราช เขต 3	โรงเรียนทั่วไป	63
6,279	210208	วัดพระบาท	สพป.นครศรีธรรมราช เขต 3	โรงเรียนทั่วไป	24
6,280	210209	วัดทองพูน	สพป.นครศรีธรรมราช เขต 3	โรงเรียนทั่วไป	59
6,281	210211	วัดคลองขยัน	สพป.นครศรีธรรมราช เขต 3	โรงเรียนทั่วไป	22
6,282	210213	บ้านดอนโดนด	สพป.นครศรีธรรมราช เขต 3	โรงเรียนทั่วไป	14
6,283	210214	วัดชัยสุวรรณ	สพป.นครศรีธรรมราช เขต 3	โรงเรียนทั่วไป	45
6,284	210217	วัดทวยเทพ	สพป.นครศรีธรรมราช เขต 3	โรงเรียนทั่วไป	30
6,285	210218	บ้านหัวป่อ	สพป.นครศรีธรรมราช เขต 3	โรงเรียนทั่วไป	58
6,286	210219	วัดบางทองคำ	สพป.นครศรีธรรมราช เขต 3	โรงเรียนทั่วไป	12
6,287	210375	วัดบางฉลาก	สพป.นครศรีธรรมราช เขต 3	โรงเรียนทั่วไป	30
6,288	210376	บ้านชายทะเล	สพป.นครศรีธรรมราช เขต 3	โรงเรียนทั่วไป	89
6,289	210377	บ้านบางวัง	สพป.นครศรีธรรมราช เขต 3	โรงเรียนทั่วไป	43
6,290	210380	บ้านโค้งโค้ง	สพป.นครศรีธรรมราช เขต 3	โรงเรียนทั่วไป	69
6,291	210382	วัดแหลมตะลุมพุก	สพป.นครศรีธรรมราช เขต 3	โรงเรียนทั่วไป	67
6,292	210385	วัดบางหวาด	สพป.นครศรีธรรมราช เขต 3	โรงเรียนทั่วไป	73
6,293	210387	วัดสองพี่น้อง	สพป.นครศรีธรรมราช เขต 3	โรงเรียนทั่วไป	43
6,294	210390	วัดตรงบน	สพป.นครศรีธรรมราช เขต 3	โรงเรียนทั่วไป	32
6,295	210391	วัดกาญจนาราม	สพป.นครศรีธรรมราช เขต 3	โรงเรียนทั่วไป	6
6,296	210392	บ้านบางแรด	สพป.นครศรีธรรมราช เขต 3	โรงเรียนทั่วไป	32
6,297	210394	วัดแจ้ง	สพป.นครศรีธรรมราช เขต 3	โรงเรียนทั่วไป	19
6,298	210401	วัดหงส์แก้ว	สพป.นครศรีธรรมราช เขต 3	โรงเรียนทั่วไป	42
6,299	210403	วัดหอยกัน	สพป.นครศรีธรรมราช เขต 3	โรงเรียนทั่วไป	47
6,300	210404	วัดบางด้วน	สพป.นครศรีธรรมราช เขต 3	โรงเรียนทั่วไป	83

จำนวนโรงเรียนที่มีนักเรียนตั้งแต่ 1 คนขึ้นไป จากระบบ DMC ณ วันที่ 25 มิถุนายน 2564

สำนักนโยบายและแผนการศึกษาขั้นพื้นฐาน

กลุ่มที่ 1 กลุ่มโรงเรียนทั่วไปและโรงเรียน Stand Alone

ลำดับ	รหัส OBEC 6 หลัก	โรงเรียน	สพท.	กลุ่มโรงเรียน	จำนวน นักเรียน 25 มิ.ย.64
6,301	210405	วัดบางศาลา	สพท.นครศรีธรรมราช เขต 3	โรงเรียนทั่วไป	43
6,302	210406	บ้านบางตะลุมพอ	สพท.นครศรีธรรมราช เขต 3	โรงเรียนทั่วไป	71
6,303	210409	บ้านน้ำทรัพย์	สพท.นครศรีธรรมราช เขต 3	โรงเรียนทั่วไป	65
6,304	210410	วัดขนานนก	สพท.นครศรีธรรมราช เขต 3	โรงเรียนทั่วไป	103
6,305	210411	บ้านเกาะทัง	สพท.นครศรีธรรมราช เขต 3	โรงเรียนทั่วไป	52
6,306	210414	วัดเหมก	สพท.นครศรีธรรมราช เขต 3	โรงเรียนทั่วไป	5
6,307	210415	บ้านหัวลำพู	สพท.นครศรีธรรมราช เขต 3	โรงเรียนทั่วไป	32
6,308	210417	วัดอัครศาสนาราม	สพท.นครศรีธรรมราช เขต 3	โรงเรียนทั่วไป	10
6,309	210421	ชุมชนวัดบางบุชา	สพท.นครศรีธรรมราช เขต 3	โรงเรียนทั่วไป	57
6,310	210423	วัดโบสถ์	สพท.นครศรีธรรมราช เขต 3	โรงเรียนทั่วไป	62
6,311	210425	บ้านแสงวิมาน	สพท.นครศรีธรรมราช เขต 3	โรงเรียนทั่วไป	116
6,312	210427	บ้านบางเนียน	สพท.นครศรีธรรมราช เขต 3	โรงเรียนทั่วไป	77
6,313	210428	วัดปิยาราม	สพท.นครศรีธรรมราช เขต 3	โรงเรียนทั่วไป	31
6,314	210430	บ้านเขาน้อย	สพท.นครศรีธรรมราช เขต 3	โรงเรียนทั่วไป	68
6,315	210431	บ้านเกาะนางโดย	สพท.นครศรีธรรมราช เขต 3	โรงเรียนทั่วไป	67
6,316	210434	บ้านบางมูลนาก	สพท.นครศรีธรรมราช เขต 3	โรงเรียนทั่วไป	44
6,317	210437	วัดมหิสสราราม	สพท.นครศรีธรรมราช เขต 3	โรงเรียนทั่วไป	33
6,318	210438	บ้านบางลึก	สพท.นครศรีธรรมราช เขต 3	โรงเรียนทั่วไป	60
6,319	210439	วัดสุขุม	สพท.นครศรีธรรมราช เขต 3	โรงเรียนทั่วไป	33
6,320	210440	วัดบ้านงาม	สพท.นครศรีธรรมราช เขต 3	โรงเรียนทั่วไป	18
6,321	210441	วัดสามแพรง	สพท.นครศรีธรรมราช เขต 3	โรงเรียนทั่วไป	54
6,322	210442	วัดกัลยานมิต	สพท.นครศรีธรรมราช เขต 3	โรงเรียนทั่วไป	86
6,323	210445	ร้อนพิบูลย์	สพท.นครศรีธรรมราช เขต 3	โรงเรียนทั่วไป	224
6,324	210449	วัดเฉลิมกิตติยาราม	สพท.นครศรีธรรมราช เขต 3	โรงเรียนทั่วไป	167
6,325	210450	บ้านห้วยไม้แก่น	สพท.นครศรีธรรมราช เขต 3	โรงเรียนทั่วไป	35
6,326	210451	วัดเทพนมเชือด	สพท.นครศรีธรรมราช เขต 3	โรงเรียนทั่วไป	128
6,327	210452	วัดเขาน้อย	สพท.นครศรีธรรมราช เขต 3	โรงเรียนทั่วไป	97
6,328	210453	วัดเนกขัมมาราม	สพท.นครศรีธรรมราช เขต 3	โรงเรียนทั่วไป	121
6,329	210454	วัดมัชฌิมภูผา	สพท.นครศรีธรรมราช เขต 3	โรงเรียนทั่วไป	29
6,330	210456	ชุมชนวัดสุวรรณรังษี	สพท.นครศรีธรรมราช เขต 3	โรงเรียนทั่วไป	201
6,331	210457	วัดเทพมงคล	สพท.นครศรีธรรมราช เขต 3	โรงเรียนทั่วไป	160
6,332	210458	วัดทุ่งหล่อ	สพท.นครศรีธรรมราช เขต 3	โรงเรียนทั่วไป	222
6,333	210460	บ้านเกษน	สพท.นครศรีธรรมราช เขต 3	โรงเรียนทั่วไป	2
6,334	210462	บ้านทุ่งเลน	สพท.นครศรีธรรมราช เขต 3	โรงเรียนทั่วไป	13
6,335	210463	บ้านหนองมาก	สพท.นครศรีธรรมราช เขต 3	โรงเรียนทั่วไป	21
6,336	210466	วัดคันธมาลี	สพท.นครศรีธรรมราช เขต 3	โรงเรียนทั่วไป	262
6,337	210467	วัดปลายสระ	สพท.นครศรีธรรมราช เขต 3	โรงเรียนทั่วไป	224
6,338	210468	สุนทรภักบาล	สพท.นครศรีธรรมราช เขต 3	โรงเรียนทั่วไป	62
6,339	210469	บ้านคลอง	สพท.นครศรีธรรมราช เขต 3	โรงเรียนทั่วไป	300
6,340	210470	บ้านด่าน	สพท.นครศรีธรรมราช เขต 3	โรงเรียนทั่วไป	167
6,341	210473	ชุมชนบ้านพุตหง	สพท.นครศรีธรรมราช เขต 3	โรงเรียนทั่วไป	143
6,342	210474	วัดสามัคยาราม	สพท.นครศรีธรรมราช เขต 3	โรงเรียนทั่วไป	247
6,343	210476	บ้านท่าไทร	สพท.นครศรีธรรมราช เขต 3	โรงเรียนทั่วไป	31
6,344	210477	วัดธาราวง	สพท.นครศรีธรรมราช เขต 3	โรงเรียนทั่วไป	174
6,345	210478	บ้านปลายราง	สพท.นครศรีธรรมราช เขต 3	โรงเรียนทั่วไป	103

จำนวนโรงเรียนที่มีนักเรียนตั้งแต่ 1 คนขึ้นไป จากระบบ DMC ณ วันที่ 25 มิถุนายน 2564

สำนักนโยบายและแผนการศึกษาขั้นพื้นฐาน

กลุ่มที่ 1 กลุ่มโรงเรียนทั่วไปและโรงเรียน Stand Alone

ลำดับ	รหัส OBEC 6 หลัก	โรงเรียน	สพท.	กลุ่มโรงเรียน	จำนวนนักเรียน 25 มิ.ย.64
6,346	210479	วัดถลุงทอง	สพป.นครศรีธรรมราช เขต 3	โรงเรียนทั่วไป	42
6,347	210480	วัดธงทอง	สพป.นครศรีธรรมราช เขต 3	โรงเรียนทั่วไป	27
6,348	210481	บ้านควนรุษ	สพป.นครศรีธรรมราช เขต 3	โรงเรียนทั่วไป	244
6,349	210482	วัดพระอานนท์	สพป.นครศรีธรรมราช เขต 3	โรงเรียนทั่วไป	102
6,350	210484	วัดหนา	สพป.นครศรีธรรมราช เขต 3	โรงเรียนทั่วไป	146
6,351	210486	วัดโคกคราม	สพป.นครศรีธรรมราช เขต 3	โรงเรียนทั่วไป	23
6,352	210555	บ้านห้วยน้ำเย็น มิตรภาพที่ 112	สพป.นครศรีธรรมราช เขต 3	โรงเรียนทั่วไป	80
6,353	210556	วัดโคกพิบูล	สพป.นครศรีธรรมราช เขต 3	โรงเรียนทั่วไป	129
6,354	210558	วัดโคกยาง	สพป.นครศรีธรรมราช เขต 3	โรงเรียนทั่วไป	108
6,355	210559	วัดอู่แก้ว	สพป.นครศรีธรรมราช เขต 3	โรงเรียนทั่วไป	96
6,356	210560	บ้านโคกทราย	สพป.นครศรีธรรมราช เขต 3	โรงเรียนทั่วไป	72
6,357	210561	วัดอิมอญ	สพป.นครศรีธรรมราช เขต 3	โรงเรียนทั่วไป	76
6,358	210563	วัดบ้านราม	สพป.นครศรีธรรมราช เขต 3	โรงเรียนทั่วไป	46
6,359	210566	วัดบางตะพาน (เขมจาโร)	สพป.นครศรีธรรมราช เขต 3	โรงเรียนทั่วไป	42
6,360	210567	บ้านลำคลอง	สพป.นครศรีธรรมราช เขต 3	โรงเรียนทั่วไป	53
6,361	210568	บ้านลากชาย	สพป.นครศรีธรรมราช เขต 3	โรงเรียนทั่วไป	93
6,362	210569	บ้านเกาะสุด	สพป.นครศรีธรรมราช เขต 3	โรงเรียนทั่วไป	79
6,363	210572	วัดทะเลปิ้ง	สพป.นครศรีธรรมราช เขต 3	โรงเรียนทั่วไป	62
6,364	210573	บ้านหนองบอน	สพป.นครศรีธรรมราช เขต 3	โรงเรียนทั่วไป	115
6,365	210575	วัดสว่างอารมณ์	สพป.นครศรีธรรมราช เขต 3	โรงเรียนทั่วไป	30
6,366	210576	วัดควนชะลิก	สพป.นครศรีธรรมราช เขต 3	โรงเรียนทั่วไป	173
6,367	210579	วัดโคกสูง	สพป.นครศรีธรรมราช เขต 3	โรงเรียนทั่วไป	44
6,368	210580	วัดท้ายโนด	สพป.นครศรีธรรมราช เขต 3	โรงเรียนทั่วไป	131
6,369	210581	บ้านท่าเตียน	สพป.นครศรีธรรมราช เขต 3	โรงเรียนทั่วไป	56
6,370	210582	บ้านหัวไทร	สพป.นครศรีธรรมราช เขต 3	โรงเรียนทั่วไป	70
6,371	210587	บ้านศาลาแก้ว	สพป.นครศรีธรรมราช เขต 3	โรงเรียนทั่วไป	61
6,372	210588	วัดบ้านด่าน	สพป.นครศรีธรรมราช เขต 3	โรงเรียนทั่วไป	32
6,373	210589	บ้านบางโหนด	สพป.นครศรีธรรมราช เขต 3	โรงเรียนทั่วไป	76
6,374	210591	วัดท่าเสริม	สพป.นครศรีธรรมราช เขต 3	โรงเรียนทั่วไป	44
6,375	210594	วัดหน้าสตน	สพป.นครศรีธรรมราช เขต 3	โรงเรียนทั่วไป	134
6,376	210595	วัดป่ากระวะ	สพป.นครศรีธรรมราช เขต 3	โรงเรียนทั่วไป	72
6,377	210596	วัดฉิมหลา	สพป.นครศรีธรรมราช เขต 3	โรงเรียนทั่วไป	135
6,378	210686	บ้านคอกวัว	สพป.นครศรีธรรมราช เขต 3	โรงเรียนทั่วไป	42
6,379	210687	ทัศนาวลัย	สพป.นครศรีธรรมราช เขต 3	โรงเรียนทั่วไป	137
6,380	210688	บ้านทุ่งบก	สพป.นครศรีธรรมราช เขต 3	โรงเรียนทั่วไป	41
6,381	210691	บ้านไสหินตั้ง	สพป.นครศรีธรรมราช เขต 3	โรงเรียนทั่วไป	129
6,382	210693	บ้านวังไส	สพป.นครศรีธรรมราช เขต 3	โรงเรียนทั่วไป	93
6,383	210694	บ้านเหนือคลอง	สพป.นครศรีธรรมราช เขต 3	โรงเรียนทั่วไป	31
6,384	210695	วัดแร่ราษฎร์สุทัศน์	สพป.นครศรีธรรมราช เขต 3	โรงเรียนทั่วไป	99
6,385	210696	วัดทุ่งโพธิ์	สพป.นครศรีธรรมราช เขต 3	โรงเรียนทั่วไป	89
6,386	210697	บ้านควนโดน	สพป.นครศรีธรรมราช เขต 3	โรงเรียนทั่วไป	56
6,387	210698	บ้านคอฟรุ	สพป.นครศรีธรรมราช เขต 3	โรงเรียนทั่วไป	85
6,388	210700	บ้านไสขาม	สพป.นครศรีธรรมราช เขต 3	โรงเรียนทั่วไป	44
6,389	210703	บ้านดอนทราย	สพป.นครศรีธรรมราช เขต 3	โรงเรียนทั่วไป	83
6,390	210704	บ้านลำหัก	สพป.นครศรีธรรมราช เขต 3	โรงเรียนทั่วไป	104

จำนวนโรงเรียนที่มีนักเรียนตั้งแต่ 1 คนขึ้นไป จากระบบ DMC ณ วันที่ 25 มิถุนายน 2564

สำนักนโยบายและแผนการศึกษาขั้นพื้นฐาน

กลุ่มที่ 1 กลุ่มโรงเรียนทั่วไปและโรงเรียน Stand Alone

ลำดับ	รหัส OBEC 6 หลัก	โรงเรียน	สพท.	กลุ่มโรงเรียน	จำนวนนักเรียน 25 มิ.ย.64
6,391	210853	บ้านหอยรอก	สพป.นครศรีธรรมราช เขต 3	โรงเรียนทั่วไป	84
6,392	201043	บ้านหนองตะไกร	สพป.นครราชสีมา เขต 4	โรงเรียนทั่วไป	9
6,393	210075	บ้านท่าม่วง	สพป.นครศรีธรรมราช เขต 4	โรงเรียนทั่วไป	313
6,394	210077	วัดเขา (วันครู 2501)	สพป.นครศรีธรรมราช เขต 4	โรงเรียนทั่วไป	370
6,395	210079	วัดกระดังงา	สพป.นครศรีธรรมราช เขต 4	โรงเรียนทั่วไป	73
6,396	210080	บ้านเปรี๊ต	สพป.นครศรีธรรมราช เขต 4	โรงเรียนทั่วไป	108
6,397	210081	บ้านโนนเพลลา	สพป.นครศรีธรรมราช เขต 4	โรงเรียนทั่วไป	43
6,398	210082	บ้านท่าน้อย	สพป.นครศรีธรรมราช เขต 4	โรงเรียนทั่วไป	137
6,399	210085	วัดเจดีย์หลวง	สพป.นครศรีธรรมราช เขต 4	โรงเรียนทั่วไป	132
6,400	210086	บ้านเขาหัวช้าง	สพป.นครศรีธรรมราช เขต 4	โรงเรียนทั่วไป	199
6,401	210087	บ้านคลองเหลง	สพป.นครศรีธรรมราช เขต 4	โรงเรียนทั่วไป	100
6,402	210088	บ้านวัดโน	สพป.นครศรีธรรมราช เขต 4	โรงเรียนทั่วไป	72
6,403	210089	บ้านคลองวัง	สพป.นครศรีธรรมราช เขต 4	โรงเรียนทั่วไป	157
6,404	210090	บ้านแขวงเภา	สพป.นครศรีธรรมราช เขต 4	โรงเรียนทั่วไป	43
6,405	210091	วัดศรีวัง	สพป.นครศรีธรรมราช เขต 4	โรงเรียนทั่วไป	56
6,406	210094	บ้านควนทอง (ประชาอุทิศ)	สพป.นครศรีธรรมราช เขต 4	โรงเรียนทั่วไป	100
6,407	210232	บ้านฉาง	สพป.นครศรีธรรมราช เขต 4	โรงเรียนทั่วไป	89
6,408	210233	วัดโมคลาน	สพป.นครศรีธรรมราช เขต 4	โรงเรียนทั่วไป	141
6,409	210236	บ้านสำนักม่วง	สพป.นครศรีธรรมราช เขต 4	โรงเรียนทั่วไป	95
6,410	210237	วัดป่า (ท่าขึ้น)	สพป.นครศรีธรรมราช เขต 4	โรงเรียนทั่วไป	52
6,411	210238	วัดหมาย	สพป.นครศรีธรรมราช เขต 4	โรงเรียนทั่วไป	53
6,412	210240	วัดยางงาม	สพป.นครศรีธรรมราช เขต 4	โรงเรียนทั่วไป	103
6,413	210241	วัดทางขึ้น	สพป.นครศรีธรรมราช เขต 4	โรงเรียนทั่วไป	153
6,414	210242	วัดพระเสียบ	สพป.นครศรีธรรมราช เขต 4	โรงเรียนทั่วไป	136
6,415	210243	วัดประตูหอม	สพป.นครศรีธรรมราช เขต 4	โรงเรียนทั่วไป	50
6,416	210244	วัดพระอาสน์	สพป.นครศรีธรรมราช เขต 4	โรงเรียนทั่วไป	42
6,417	210245	บ้านสะพานหัน	สพป.นครศรีธรรมราช เขต 4	โรงเรียนทั่วไป	69
6,418	210248	บ้านหนับเภา	สพป.นครศรีธรรมราช เขต 4	โรงเรียนทั่วไป	90
6,419	210249	วัดนาถุน	สพป.นครศรีธรรมราช เขต 4	โรงเรียนทั่วไป	155
6,420	210250	ชุมชนวัดสระแก้ว	สพป.นครศรีธรรมราช เขต 4	โรงเรียนทั่วไป	111
6,421	210251	บ้านเราะ (อุทัยประชาสรรค์)	สพป.นครศรีธรรมราช เขต 4	โรงเรียนทั่วไป	43
6,422	210252	วัดน้ำตก	สพป.นครศรีธรรมราช เขต 4	โรงเรียนทั่วไป	167
6,423	210255	วัดชลธาราม	สพป.นครศรีธรรมราช เขต 4	โรงเรียนทั่วไป	97
6,424	210257	บ้านสระบัว	สพป.นครศรีธรรมราช เขต 4	โรงเรียนทั่วไป	210
6,425	210258	บ้านในถุ้ง	สพป.นครศรีธรรมราช เขต 4	โรงเรียนทั่วไป	472
6,426	210259	ท่าศาลา	สพป.นครศรีธรรมราช เขต 4	โรงเรียนทั่วไป	1,190
6,427	210260	บ้านท่าสูง	สพป.นครศรีธรรมราช เขต 4	โรงเรียนทั่วไป	212
6,428	210261	วัดโคกเหล็ก	สพป.นครศรีธรรมราช เขต 4	โรงเรียนทั่วไป	139
6,429	210263	วัดชัยธารามประดิษฐ์	สพป.นครศรีธรรมราช เขต 4	โรงเรียนทั่วไป	106
6,430	210265	บ้านประชาอารี	สพป.นครศรีธรรมราช เขต 4	โรงเรียนทั่วไป	125
6,431	210267	บ้านทุ่งเกราะ	สพป.นครศรีธรรมราช เขต 4	โรงเรียนทั่วไป	686
6,432	210268	วัดสโมสร	สพป.นครศรีธรรมราช เขต 4	โรงเรียนทั่วไป	129
6,433	210271	บ้านหนองหัว	สพป.นครศรีธรรมราช เขต 4	โรงเรียนทั่วไป	73
6,434	210272	บ้านปากเจา	สพป.นครศรีธรรมราช เขต 4	โรงเรียนทั่วไป	174
6,435	210273	วัดปลักปลา	สพป.นครศรีธรรมราช เขต 4	โรงเรียนทั่วไป	185

จำนวนโรงเรียนที่มีนักเรียนตั้งแต่ 1 คนขึ้นไป จากระบบ DMC ณ วันที่ 25 มิถุนายน 2564

สำนักนโยบายและแผนการศึกษาขั้นพื้นฐาน

กลุ่มที่ 1 กลุ่มโรงเรียนทั่วไปและโรงเรียน Stand Alone

ลำดับ	รหัส OBEC 6 หลัก	โรงเรียน	สพท.	กลุ่มโรงเรียน	จำนวนนักเรียน 25 มิ.ย.64
6,436	210275	บ้านบ่อกรด	สพท.นครศรีธรรมราช เขต 4	โรงเรียนทั่วไป	57
6,437	210278	บ้านพังปริง	สพท.นครศรีธรรมราช เขต 4	โรงเรียนทั่วไป	220
6,438	210279	บ้านปากควด	สพท.นครศรีธรรมราช เขต 4	โรงเรียนทั่วไป	60
6,439	210280	บ้านหน้าเขาวัด	สพท.นครศรีธรรมราช เขต 4	โรงเรียนทั่วไป	110
6,440	210512	บ้านบางฉาง	สพท.นครศรีธรรมราช เขต 4	โรงเรียนทั่วไป	430
6,441	210514	วัดจอมทอง	สพท.นครศรีธรรมราช เขต 4	โรงเรียนทั่วไป	143
6,442	210517	บ้านน้ำร้อน	สพท.นครศรีธรรมราช เขต 4	โรงเรียนทั่วไป	57
6,443	210518	วัดขรัวช่วย	สพท.นครศรีธรรมราช เขต 4	โรงเรียนทั่วไป	290
6,444	210519	วัดปากด่าน	สพท.นครศรีธรรมราช เขต 4	โรงเรียนทั่วไป	63
6,445	210520	วัดคงคาดี	สพท.นครศรีธรรมราช เขต 4	โรงเรียนทั่วไป	105
6,446	210521	วัดสวนศิขรบรรพต	สพท.นครศรีธรรมราช เขต 4	โรงเรียนทั่วไป	72
6,447	210524	วัดธารน้ำมา	สพท.นครศรีธรรมราช เขต 4	โรงเรียนทั่วไป	111
6,448	210525	ชุมชนวัดเทพราช	สพท.นครศรีธรรมราช เขต 4	โรงเรียนทั่วไป	85
6,449	210527	วัดศิลาชลเขต	สพท.นครศรีธรรมราช เขต 4	โรงเรียนทั่วไป	101
6,450	210529	บ้านเขาทราย	สพท.นครศรีธรรมราช เขต 4	โรงเรียนทั่วไป	46
6,451	210530	บ้านไสพลู	สพท.นครศรีธรรมราช เขต 4	โรงเรียนทั่วไป	136
6,452	210531	บ้านไสเหยียง	สพท.นครศรีธรรมราช เขต 4	โรงเรียนทั่วไป	55
6,453	210532	บ้านผิยน	สพท.นครศรีธรรมราช เขต 4	โรงเรียนทั่วไป	80
6,454	210533	ชุมชนวัดปิ่นฉาราม	สพท.นครศรีธรรมราช เขต 4	โรงเรียนทั่วไป	138
6,455	210534	วัดชนาราม	สพท.นครศรีธรรมราช เขต 4	โรงเรียนทั่วไป	91
6,456	210535	บ้านต้นจันทน์	สพท.นครศรีธรรมราช เขต 4	โรงเรียนทั่วไป	72
6,457	210536	บ้านปลายทอน	สพท.นครศรีธรรมราช เขต 4	โรงเรียนทั่วไป	143
6,458	210538	วัดคงคาเลียบ	สพท.นครศรีธรรมราช เขต 4	โรงเรียนทั่วไป	44
6,459	210540	วัดสุขน	สพท.นครศรีธรรมราช เขต 4	โรงเรียนทั่วไป	152
6,460	210541	บ้านสุวรรณเขต	สพท.นครศรีธรรมราช เขต 4	โรงเรียนทั่วไป	103
6,461	210542	บ้านห้วยทรายทอง	สพท.นครศรีธรรมราช เขต 4	โรงเรียนทั่วไป	44
6,462	210544	บ้านคลองตื้นเปิด	สพท.นครศรีธรรมราช เขต 4	โรงเรียนทั่วไป	61
6,463	210546	บ้านทุ่งหัวนา	สพท.นครศรีธรรมราช เขต 4	โรงเรียนทั่วไป	177
6,464	210547	บ้านปราบราษฎร์อุทิศ	สพท.นครศรีธรรมราช เขต 4	โรงเรียนทั่วไป	111
6,465	210549	วัดกลาง	สพท.นครศรีธรรมราช เขต 4	โรงเรียนทั่วไป	145
6,466	210550	บ้านทุ่งขันทมก	สพท.นครศรีธรรมราช เขต 4	โรงเรียนทั่วไป	63
6,467	210552	บ้านน้ำมา	สพท.นครศรีธรรมราช เขต 4	โรงเรียนทั่วไป	48
6,468	210553	บ้านน้ำขาว	สพท.นครศรีธรรมราช เขต 4	โรงเรียนทั่วไป	84
6,469	210554	บ้านเขาใหญ่	สพท.นครศรีธรรมราช เขต 4	โรงเรียนทั่วไป	160
6,470	210614	ชุมชนวัดทอนหงส์	สพท.นครศรีธรรมราช เขต 4	โรงเรียนทั่วไป	104
6,471	210615	บ้านโนนเขียว 1	สพท.นครศรีธรรมราช เขต 4	โรงเรียนทั่วไป	34
6,472	210616	บ้านโนนเขียว 2	สพท.นครศรีธรรมราช เขต 4	โรงเรียนทั่วไป	43
6,473	210617	บ้านชุมขลิง	สพท.นครศรีธรรมราช เขต 4	โรงเรียนทั่วไป	68
6,474	210618	วัดใหม่	สพท.นครศรีธรรมราช เขต 4	โรงเรียนทั่วไป	49
6,475	210621	บ้านคลองแคว	สพท.นครศรีธรรมราช เขต 4	โรงเรียนทั่วไป	190
6,476	210623	วัดเขาปูน	สพท.นครศรีธรรมราช เขต 4	โรงเรียนทั่วไป	35
6,477	210624	วัดท้าวโทะ	สพท.นครศรีธรรมราช เขต 4	โรงเรียนทั่วไป	48
6,478	210625	วัดโยธาธรรม	สพท.นครศรีธรรมราช เขต 4	โรงเรียนทั่วไป	51
6,479	210628	วัดสากเหล็ก	สพท.นครศรีธรรมราช เขต 4	โรงเรียนทั่วไป	65
6,480	210630	ชุมชนวัดอินทศิรี	สพท.นครศรีธรรมราช เขต 4	โรงเรียนทั่วไป	112

จำนวนโรงเรียนที่มีนักเรียนตั้งแต่ 1 คนขึ้นไป จากระบบ DMC ณ วันที่ 25 มิถุนายน 2564

สำนักนโยบายและแผนการศึกษาขั้นพื้นฐาน

กลุ่มที่ 1 กลุ่มโรงเรียนทั่วไปและโรงเรียน Stand Alone

ลำดับ	รหัส OBEC 6 หลัก	โรงเรียน	สพท.	กลุ่มโรงเรียน	จำนวนนักเรียน 25 มิ.ย.64
6,481	210631	วัดหลวงครุ	สพป.นครศรีธรรมราช เขต 4	โรงเรียนทั่วไป	34
6,482	210632	วัดกำแพงถม	สพป.นครศรีธรรมราช เขต 4	โรงเรียนทั่วไป	66
6,483	210721	บ้านโนนตุล	สพป.นครศรีธรรมราช เขต 4	โรงเรียนทั่วไป	68
6,484	210724	วัดนาทรง	สพป.นครศรีธรรมราช เขต 4	โรงเรียนทั่วไป	163
6,485	210727	บ้านขุนทะเล	สพป.นครศรีธรรมราช เขต 4	โรงเรียนทั่วไป	57
6,486	210729	วัดเปียน	สพป.นครศรีธรรมราช เขต 4	โรงเรียนทั่วไป	132
6,487	210730	บ้านพิดา	สพป.นครศรีธรรมราช เขต 4	โรงเรียนทั่วไป	139
6,488	210731	บ้านนบ	สพป.นครศรีธรรมราช เขต 4	โรงเรียนทั่วไป	81
6,489	210732	วัดโรงเหล็ก	สพป.นครศรีธรรมราช เขต 4	โรงเรียนทั่วไป	91
6,490	210734	บ้านพังหรั่ง	สพป.นครศรีธรรมราช เขต 4	โรงเรียนทั่วไป	64
6,491	220001	ชุมชนวัดเกาะหงษ์ (นิโรธธรรมรังสรรค์)	สพป.นครสวรรค์ เขต 1	โรงเรียนทั่วไป	88
6,492	220002	วัดตะเคียนเลื่อน (รังสิวุฒากาสุภูมิ)	สพป.นครสวรรค์ เขต 1	โรงเรียนทั่วไป	51
6,493	220005	วัดวังไผ่	สพป.นครสวรรค์ เขต 1	โรงเรียนทั่วไป	63
6,494	220009	วัดสุบรรณาราม	สพป.นครสวรรค์ เขต 1	โรงเรียนทั่วไป	68
6,495	220010	บ้านชอกระถินพัฒนา	สพป.นครสวรรค์ เขต 1	โรงเรียนทั่วไป	101
6,496	220014	บ้านปอดินสอพอง	สพป.นครสวรรค์ เขต 1	โรงเรียนทั่วไป	62
6,497	220015	อนุบาลนครสวรรค์	สพป.นครสวรรค์ เขต 1	โรงเรียนทั่วไป	2,443
6,498	220016	วัดวังหิน	สพป.นครสวรรค์ เขต 1	โรงเรียนทั่วไป	30
6,499	220018	วัดหาดทรายงาม	สพป.นครสวรรค์ เขต 1	โรงเรียนทั่วไป	42
6,500	220020	วัดเกาะแก้ว	สพป.นครสวรรค์ เขต 1	โรงเรียนทั่วไป	90
6,501	220023	วัดพระนอน	สพป.นครสวรรค์ เขต 1	โรงเรียนทั่วไป	91
6,502	220027	วัดรังงาม	สพป.นครสวรรค์ เขต 1	โรงเรียนทั่วไป	57
6,503	220028	บ้านเขากะลา	สพป.นครสวรรค์ เขต 1	โรงเรียนทั่วไป	34
6,504	220029	บ้านปากดง (เทียนศรีประสิทธิ์)	สพป.นครสวรรค์ เขต 1	โรงเรียนทั่วไป	68
6,505	220030	วัดเกรียงไกรเหนือ	สพป.นครสวรรค์ เขต 1	โรงเรียนทั่วไป	55
6,506	220032	วัดชุมชนสมษ์ (มงคลประชานุกูล)	สพป.นครสวรรค์ เขต 1	โรงเรียนทั่วไป	39
6,507	220033	วัดท่าล้อ	สพป.นครสวรรค์ เขต 1	โรงเรียนทั่วไป	46
6,508	220037	วัดบ้านมะเกลือ	สพป.นครสวรรค์ เขต 1	โรงเรียนทั่วไป	232
6,509	220038	บ้านสระงาม	สพป.นครสวรรค์ เขต 1	โรงเรียนทั่วไป	70
6,510	220041	วัดยางงาม (ประชาพัฒนา)	สพป.นครสวรรค์ เขต 1	โรงเรียนทั่วไป	67
6,511	220042	บ้านคู้วารี	สพป.นครสวรรค์ เขต 1	โรงเรียนทั่วไป	43
6,512	220045	ศิริราษฎร์สามัคคี	สพป.นครสวรรค์ เขต 1	โรงเรียนทั่วไป	110
6,513	220047	วัดดอนใหญ่	สพป.นครสวรรค์ เขต 1	โรงเรียนทั่วไป	44
6,514	220048	วัดหนองโรง	สพป.นครสวรรค์ เขต 1	โรงเรียนทั่วไป	144
6,515	220049	วัดหนองเขนง	สพป.นครสวรรค์ เขต 1	โรงเรียนทั่วไป	91
6,516	220050	วัดทัพชุมพล	สพป.นครสวรรค์ เขต 1	โรงเรียนทั่วไป	56
6,517	220051	วัดสวรรค์ประชากร	สพป.นครสวรรค์ เขต 1	โรงเรียนทั่วไป	40
6,518	220052	บ้านสามัคคีธรรม	สพป.นครสวรรค์ เขต 1	โรงเรียนทั่วไป	64
6,519	220053	วัดศรีอุทุมพร	สพป.นครสวรรค์ เขต 1	โรงเรียนทั่วไป	175
6,520	220054	บ้านสุวรรณประชาพัฒนา	สพป.นครสวรรค์ เขต 1	โรงเรียนทั่วไป	48
6,521	220057	วัดหนองกระโดน	สพป.นครสวรรค์ เขต 1	โรงเรียนทั่วไป	167
6,522	220058	วัดศรีอัมพวัลย์	สพป.นครสวรรค์ เขต 1	โรงเรียนทั่วไป	76
6,523	220059	วัดวังสวัสดิ์	สพป.นครสวรรค์ เขต 1	โรงเรียนทั่วไป	73
6,524	220060	ศรีพุทธราษฎร์สามัคคี	สพป.นครสวรรค์ เขต 1	โรงเรียนทั่วไป	4
6,525	220063	วัดสมานประชาชน	สพป.นครสวรรค์ เขต 1	โรงเรียนทั่วไป	74

จำนวนโรงเรียนที่มีนักเรียนตั้งแต่ 1 คนขึ้นไป จากระบบ DMC ณ วันที่ 25 มิถุนายน 2564

สำนักนโยบายและแผนการศึกษาขั้นพื้นฐาน

กลุ่มที่ 1 กลุ่มโรงเรียนทั่วไปและโรงเรียน Stand Alone

ลำดับ	รหัส OBEC 6 หลัก	โรงเรียน	สพท.	กลุ่มโรงเรียน	จำนวน นักเรียน 25 มิ.ย.64
6,526	220064	วัดเนินมะขามงาม	สพป.นครสวรรค์ เขต 1	โรงเรียนทั่วไป	39
6,527	220066	วัดเขามโน	สพป.นครสวรรค์ เขต 1	โรงเรียนทั่วไป	84
6,528	220067	บ้านพรหมเขต	สพป.นครสวรรค์ เขต 1	โรงเรียนทั่วไป	14
6,529	220069	ชุมชนวัดมหาโพธิ์เหนือ	สพป.นครสวรรค์ เขต 1	โรงเรียนทั่วไป	36
6,530	220071	บ้านแหลมยาง	สพป.นครสวรรค์ เขต 1	โรงเรียนทั่วไป	65
6,531	220072	วัดหาดเสลา (ไพศาลศิริราษฎร์อุปถัมภ์)	สพป.นครสวรรค์ เขต 1	โรงเรียนทั่วไป	71
6,532	220073	วัดหัวดงเหนือ (บรรพตานุสรณ์)	สพป.นครสวรรค์ เขต 1	โรงเรียนทั่วไป	209
6,533	220075	บ้านเนินพะยอม	สพป.นครสวรรค์ เขต 1	โรงเรียนทั่วไป	87
6,534	220077	บ้านยางใหญ่	สพป.นครสวรรค์ เขต 1	โรงเรียนทั่วไป	50
6,535	220078	บ้านห้วยรั้ว (เสนาณรงค์อุปถัมภ์)	สพป.นครสวรรค์ เขต 1	โรงเรียนทั่วไป	38
6,536	220080	วัดหนองแพงพวย	สพป.นครสวรรค์ เขต 1	โรงเรียนทั่วไป	70
6,537	220083	ศึกษาศาสตร์	สพป.นครสวรรค์ เขต 1	โรงเรียนทั่วไป	82
6,538	220084	บ้านหนองหัวเรือ	สพป.นครสวรรค์ เขต 1	โรงเรียนทั่วไป	131
6,539	220085	ชุมชนวัดเขาดินเหนือ	สพป.นครสวรรค์ เขต 1	โรงเรียนทั่วไป	25
6,540	220086	โสตถยสภาอุปถัมภ์	สพป.นครสวรรค์ เขต 1	โรงเรียนทั่วไป	115
6,541	220087	วัดมรรครังสฤษดิ์	สพป.นครสวรรค์ เขต 1	โรงเรียนทั่วไป	127
6,542	220088	วัดดงเมือง	สพป.นครสวรรค์ เขต 1	โรงเรียนทั่วไป	97
6,543	220089	บ้านคลองคล้า	สพป.นครสวรรค์ เขต 1	โรงเรียนทั่วไป	43
6,544	220096	บ้านเนินเวียง	สพป.นครสวรรค์ เขต 1	โรงเรียนทั่วไป	85
6,545	220098	ชุมชนวัดบ้านห้วยประชาประสาทวิทย์	สพป.นครสวรรค์ เขต 1	โรงเรียนทั่วไป	135
6,546	220100	สระวิทยา	สพป.นครสวรรค์ เขต 1	โรงเรียนทั่วไป	62
6,547	220101	ราษฎร์อุทิศ	สพป.นครสวรรค์ เขต 1	โรงเรียนทั่วไป	97
6,548	220104	วัดมโนราษฎร์	สพป.นครสวรรค์ เขต 1	โรงเรียนทั่วไป	55
6,549	220105	บ้านโพธิ์งาม	สพป.นครสวรรค์ เขต 1	โรงเรียนทั่วไป	27
6,550	220107	บ้านเขาปูน	สพป.นครสวรรค์ เขต 1	โรงเรียนทั่วไป	52
6,551	220109	บ้านกระจิงงาม	สพป.นครสวรรค์ เขต 1	โรงเรียนทั่วไป	74
6,552	220110	บ้านเนินศาลา	สพป.นครสวรรค์ เขต 1	โรงเรียนทั่วไป	73
6,553	220112	บ้านเขาถ้ำพระ	สพป.นครสวรรค์ เขต 1	โรงเรียนทั่วไป	42
6,554	220113	วัดเนินกะพี้	สพป.นครสวรรค์ เขต 1	โรงเรียนทั่วไป	52
6,555	220118	วัดทับกฤชเหนือ	สพป.นครสวรรค์ เขต 1	โรงเรียนทั่วไป	110
6,556	220123	วัดปากคลองปลากด	สพป.นครสวรรค์ เขต 1	โรงเรียนทั่วไป	51
6,557	220124	วัดแสงรังสรรค์	สพป.นครสวรรค์ เขต 1	โรงเรียนทั่วไป	68
6,558	220125	ชุมชนวัดคลองปลากด	สพป.นครสวรรค์ เขต 1	โรงเรียนทั่วไป	10
6,559	220128	บ้านท่าจันทน์ (ศักดิ์)	สพป.นครสวรรค์ เขต 1	โรงเรียนทั่วไป	60
6,560	220130	วัดท่านา	สพป.นครสวรรค์ เขต 1	โรงเรียนทั่วไป	16
6,561	220131	บ้านท่าจันทน์ (สำลีประชานุเคราะห์)	สพป.นครสวรรค์ เขต 1	โรงเรียนทั่วไป	32
6,562	220132	บ้านต้นโพธิ์ (ประชานุกูล)	สพป.นครสวรรค์ เขต 1	โรงเรียนทั่วไป	58
6,563	220133	บ้านท่าเตียน	สพป.นครสวรรค์ เขต 1	โรงเรียนทั่วไป	91
6,564	220137	วัดวังใหญ่	สพป.นครสวรรค์ เขต 1	โรงเรียนทั่วไป	14
6,565	220138	วัดดงกะพี้	สพป.นครสวรรค์ เขต 1	โรงเรียนทั่วไป	114
6,566	220139	บ้านท่ากร่าง	สพป.นครสวรรค์ เขต 1	โรงเรียนทั่วไป	26
6,567	220141	วัดไผ่สิงห์	สพป.นครสวรรค์ เขต 1	โรงเรียนทั่วไป	28
6,568	220145	วัดโพธิ์หนองยาว	สพป.นครสวรรค์ เขต 1	โรงเรียนทั่วไป	30
6,569	220150	วัดเนินสะเดา	สพป.นครสวรรค์ เขต 1	โรงเรียนทั่วไป	87
6,570	220151	วัดบ้านลาด	สพป.นครสวรรค์ เขต 1	โรงเรียนทั่วไป	56

จำนวนโรงเรียนที่มีนักเรียนตั้งแต่ 1 คนขึ้นไป จากระบบ DMC ณ วันที่ 25 มิถุนายน 2564

สำนักนโยบายและแผนการศึกษาขั้นพื้นฐาน

กลุ่มที่ 1 กลุ่มโรงเรียนทั่วไปและโรงเรียน Stand Alone

ลำดับ	รหัส OBEC 6 หลัก	โรงเรียน	สพท.	กลุ่มโรงเรียน	จำนวน นักเรียน 25 มิ.ย.64
6,571	220152	วัดบางเคียน	สพป.นครสวรรค์ เขต 1	โรงเรียนทั่วไป	38
6,572	220153	บ้านบึงหมัน (นิรภัยประชาชนเคราะห์)	สพป.นครสวรรค์ เขต 1	โรงเรียนทั่วไป	31
6,573	220154	บ้านประชาสามัคคี	สพป.นครสวรรค์ เขต 1	โรงเรียนทั่วไป	82
6,574	220160	วัดหัวกะทุม	สพป.นครสวรรค์ เขต 1	โรงเรียนทั่วไป	12
6,575	220161	บ้านดงขุย	สพป.นครสวรรค์ เขต 1	โรงเรียนทั่วไป	13
6,576	220379	บ้านย่านมัทรี	สพป.นครสวรรค์ เขต 1	โรงเรียนทั่วไป	21
6,577	220382	ประชาอุทิศ	สพป.นครสวรรค์ เขต 1	โรงเรียนทั่วไป	1
6,578	220384	วัดหนองกลอย	สพป.นครสวรรค์ เขต 1	โรงเรียนทั่วไป	34
6,579	220385	บ้านหนองเต่า	สพป.นครสวรรค์ เขต 1	โรงเรียนทั่วไป	76
6,580	220386	ย่านคีรี	สพป.นครสวรรค์ เขต 1	โรงเรียนทั่วไป	78
6,581	220389	เขาสามยอด	สพป.นครสวรรค์ เขต 1	โรงเรียนทั่วไป	54
6,582	220392	วัดใหม่	สพป.นครสวรรค์ เขต 1	โรงเรียนทั่วไป	58
6,583	220396	วัดท่าโก	สพป.นครสวรรค์ เขต 1	โรงเรียนทั่วไป	43
6,584	220398	บ้านดอนกระชาย	สพป.นครสวรรค์ เขต 1	โรงเรียนทั่วไป	59
6,585	220400	ไทยรัฐวิทยา 107 (บ้านหนองไม้แดง)	สพป.นครสวรรค์ เขต 1	โรงเรียนทั่วไป	173
6,586	220402	บ้านประดู่เฒ่า	สพป.นครสวรรค์ เขต 1	โรงเรียนทั่วไป	15
6,587	220403	วัดหัวจั่ว	สพป.นครสวรรค์ เขต 1	โรงเรียนทั่วไป	95
6,588	220404	วัดหนองหมู	สพป.นครสวรรค์ เขต 1	โรงเรียนทั่วไป	20
6,589	220405	บ้านธารห้วย	สพป.นครสวรรค์ เขต 1	โรงเรียนทั่วไป	42
6,590	220407	วัดเขาบ่อพลับ	สพป.นครสวรรค์ เขต 1	โรงเรียนทั่วไป	51
6,591	220409	บ้านเขาไม้แดง	สพป.นครสวรรค์ เขต 1	โรงเรียนทั่วไป	14
6,592	220410	บ้านสระเศรษฐี	สพป.นครสวรรค์ เขต 1	โรงเรียนทั่วไป	19
6,593	220411	วัดหนองคล้อ	สพป.นครสวรรค์ เขต 1	โรงเรียนทั่วไป	20
6,594	220415	เขาสระนางสง	สพป.นครสวรรค์ เขต 1	โรงเรียนทั่วไป	83
6,595	220416	บ้านซับสนักกาด	สพป.นครสวรรค์ เขต 1	โรงเรียนทั่วไป	117
6,596	220418	วัดโป่งสวรรค์	สพป.นครสวรรค์ เขต 1	โรงเรียนทั่วไป	43
6,597	220318	หัดไทยวิทยาอุทิศ	สพป.นครสวรรค์ เขต 2	โรงเรียนทั่วไป	78
6,598	220319	วัดท่าแรด	สพป.นครสวรรค์ เขต 2	โรงเรียนทั่วไป	70
6,599	220320	วัดวิมลประชาราษฎร์	สพป.นครสวรรค์ เขต 2	โรงเรียนทั่วไป	42
6,600	220323	วัดอ่างทอง	สพป.นครสวรรค์ เขต 2	โรงเรียนทั่วไป	21
6,601	220324	วัดเขาห้วยสูง	สพป.นครสวรรค์ เขต 2	โรงเรียนทั่วไป	101
6,602	220329	วัดประสาธวิถิ์	สพป.นครสวรรค์ เขต 2	โรงเรียนทั่วไป	102
6,603	220331	วัดท่าจั่ว	สพป.นครสวรรค์ เขต 2	โรงเรียนทั่วไป	129
6,604	220333	อนุบาลบรรพตพิสัย (วัดส้มเสี้ยว)	สพป.นครสวรรค์ เขต 2	โรงเรียนทั่วไป	474
6,605	220335	วัดบ้านแดน	สพป.นครสวรรค์ เขต 2	โรงเรียนทั่วไป	28
6,606	220337	บ้านดงคู้	สพป.นครสวรรค์ เขต 2	โรงเรียนทั่วไป	62
6,607	220338	บ้านหนองเจ็ดหาบ	สพป.นครสวรรค์ เขต 2	โรงเรียนทั่วไป	30
6,608	220339	วัดโพธิ์ขวัญ	สพป.นครสวรรค์ เขต 2	โรงเรียนทั่วไป	14
6,609	220340	วัดธรรมรักขิตาราม	สพป.นครสวรรค์ เขต 2	โรงเรียนทั่วไป	42
6,610	220341	ไทยรัฐวิทยา59 (วัดสังขวิจิตร)	สพป.นครสวรรค์ เขต 2	โรงเรียนทั่วไป	112
6,611	220342	วัดสังขสุทธาวาส	สพป.นครสวรรค์ เขต 2	โรงเรียนทั่วไป	33
6,612	220345	วัดบ้านไผ่	สพป.นครสวรรค์ เขต 2	โรงเรียนทั่วไป	130
6,613	220348	บ้านทุ่งท่าเสา	สพป.นครสวรรค์ เขต 2	โรงเรียนทั่วไป	93
6,614	220349	วัดวงษ์อ่อง (ราษฎร์สุริยศึกษา)	สพป.นครสวรรค์ เขต 2	โรงเรียนทั่วไป	96
6,615	220350	บ้านหนองละมาน	สพป.นครสวรรค์ เขต 2	โรงเรียนทั่วไป	105

จำนวนโรงเรียนที่มีนักเรียนตั้งแต่ 1 คนขึ้นไป จากระบบ DMC ณ วันที่ 25 มิถุนายน 2564

สำนักนโยบายและแผนการศึกษาขั้นพื้นฐาน

กลุ่มที่ 1 กลุ่มโรงเรียนทั่วไปและโรงเรียน Stand Alone

ลำดับ	รหัส OBEC 6 หลัก	โรงเรียน	สพท.	กลุ่มโรงเรียน	จำนวน นักเรียน 25 มิ.ย.64
6,616	220351	วัดหนองปลาไหล	สพป.นครสวรรค์ เขต 2	โรงเรียนทั่วไป	274
6,617	220352	วัดจันทร์ทอง	สพป.นครสวรรค์ เขต 2	โรงเรียนทั่วไป	69
6,618	220353	วัดตาสังไต้	สพป.นครสวรรค์ เขต 2	โรงเรียนทั่วไป	54
6,619	220354	วัดเจริญผล	สพป.นครสวรรค์ เขต 2	โรงเรียนทั่วไป	84
6,620	220355	วัดวิเวตาราม	สพป.นครสวรรค์ เขต 2	โรงเรียนทั่วไป	73
6,621	220357	บ้านบึงราชบุรุษ	สพป.นครสวรรค์ เขต 2	โรงเรียนทั่วไป	206
6,622	220360	วัดคลองธรรม	สพป.นครสวรรค์ เขต 2	โรงเรียนทั่วไป	136
6,623	220361	วัดธรรมจริยาवास	สพป.นครสวรรค์ เขต 2	โรงเรียนทั่วไป	80
6,624	220362	ชุมชนบ้านคลองเคียน (ประชาสามัคคี)	สพป.นครสวรรค์ เขต 2	โรงเรียนทั่วไป	224
6,625	220363	บ้านหนองเสือ	สพป.นครสวรรค์ เขต 2	โรงเรียนทั่วไป	45
6,626	220365	บ้านใหม่ (ราษฎร์บูรณะ)	สพป.นครสวรรค์ เขต 2	โรงเรียนทั่วไป	64
6,627	220366	วัดบ้านพลึง	สพป.นครสวรรค์ เขต 2	โรงเรียนทั่วไป	156
6,628	220369	บ้านหนองคล้า	สพป.นครสวรรค์ เขต 2	โรงเรียนทั่วไป	30
6,629	220370	บ้านโคกกวาง	สพป.นครสวรรค์ เขต 2	โรงเรียนทั่วไป	13
6,630	220371	วัดจิกลาด	สพป.นครสวรรค์ เขต 2	โรงเรียนทั่วไป	125
6,631	220373	วัดหนองมะขาม	สพป.นครสวรรค์ เขต 2	โรงเรียนทั่วไป	79
6,632	220374	วัดคลองจินดา	สพป.นครสวรรค์ เขต 2	โรงเรียนทั่วไป	80
6,633	220464	วัดสระแก้ว	สพป.นครสวรรค์ เขต 2	โรงเรียนทั่วไป	120
6,634	220465	ไตรราษฎร์อุปถัมภ์	สพป.นครสวรรค์ เขต 2	โรงเรียนทั่วไป	119
6,635	220469	วัดคลองสาลี	สพป.นครสวรรค์ เขต 2	โรงเรียนทั่วไป	63
6,636	220470	บ้านทุ่งแม่บ้านน้อย	สพป.นครสวรรค์ เขต 2	โรงเรียนทั่วไป	37
6,637	220471	วัดใหม่สามัคคี	สพป.นครสวรรค์ เขต 2	โรงเรียนทั่วไป	43
6,638	220472	วัดหนองกระทุ่ม	สพป.นครสวรรค์ เขต 2	โรงเรียนทั่วไป	48
6,639	220473	บ้านท่าตะโก	สพป.นครสวรรค์ เขต 2	โรงเรียนทั่วไป	81
6,640	220474	บ้านโพธิ์ศรีสามัคคี	สพป.นครสวรรค์ เขต 2	โรงเรียนทั่วไป	133
6,641	220475	วัดบ้านไร่	สพป.นครสวรรค์ เขต 2	โรงเรียนทั่วไป	329
6,642	220476	ชุมชนวัดเนินม่วง	สพป.นครสวรรค์ เขต 2	โรงเรียนทั่วไป	56
6,643	220477	วัดสวนหลวง	สพป.นครสวรรค์ เขต 2	โรงเรียนทั่วไป	151
6,644	220478	บ้านหนองแพบ	สพป.นครสวรรค์ เขต 2	โรงเรียนทั่วไป	76
6,645	220479	บ้านไทรทองสามัคคี	สพป.นครสวรรค์ เขต 2	โรงเรียนทั่วไป	69
6,646	220480	บ้านหนองน้ำแดง	สพป.นครสวรรค์ เขต 2	โรงเรียนทั่วไป	50
6,647	220481	จันทราราษฎร์	สพป.นครสวรรค์ เขต 2	โรงเรียนทั่วไป	62
6,648	220482	วัดหนองไร่	สพป.นครสวรรค์ เขต 2	โรงเรียนทั่วไป	83
6,649	220483	วัดสังฆวิถิ์	สพป.นครสวรรค์ เขต 2	โรงเรียนทั่วไป	122
6,650	220484	วัดสวนขวัญ	สพป.นครสวรรค์ เขต 2	โรงเรียนทั่วไป	90
6,651	220486	วัดแหลมทองธรรมจักร	สพป.นครสวรรค์ เขต 2	โรงเรียนทั่วไป	35
6,652	220487	บ้านทุ่งต้น	สพป.นครสวรรค์ เขต 2	โรงเรียนทั่วไป	56
6,653	220490	บ้านปอเกปุง	สพป.นครสวรรค์ เขต 2	โรงเรียนทั่วไป	158
6,654	220491	บ้านหนองบอนใต้	สพป.นครสวรรค์ เขต 2	โรงเรียนทั่วไป	50
6,655	220493	บ้านหนองนมวัว	สพป.นครสวรรค์ เขต 2	โรงเรียนทั่วไป	38
6,656	220495	วัดเขาสมุก	สพป.นครสวรรค์ เขต 2	โรงเรียนทั่วไป	48
6,657	220498	บ้านดงสีเสียด	สพป.นครสวรรค์ เขต 2	โรงเรียนทั่วไป	108
6,658	220499	วัดดงหนองหลวง	สพป.นครสวรรค์ เขต 2	โรงเรียนทั่วไป	39
6,659	220501	วัดศรีสัมพันธ์ราษฎร์สามัคคีธรรม	สพป.นครสวรรค์ เขต 2	โรงเรียนทั่วไป	36
6,660	220503	บ้านวังอัมย์	สพป.นครสวรรค์ เขต 2	โรงเรียนทั่วไป	58

จำนวนโรงเรียนที่มีนักเรียนตั้งแต่ 1 คนขึ้นไป จากระบบ DMC ณ วันที่ 25 มิถุนายน 2564

สำนักนโยบายและแผนการศึกษาขั้นพื้นฐาน

กลุ่มที่ 1 กลุ่มโรงเรียนทั่วไปและโรงเรียน Stand Alone

ลำดับ	รหัส OBEC 6 หลัก	โรงเรียน	สพท.	กลุ่มโรงเรียน	จำนวน นักเรียน 25 มิ.ย.64
6,661	220508	ไตรประชาสามัคคี	สพป.นครสวรรค์ เขต 2	โรงเรียนทั่วไป	123
6,662	220509	วัดเกาะเปา	สพป.นครสวรรค์ เขต 2	โรงเรียนทั่วไป	90
6,663	220510	บ้านวังสำราญ	สพป.นครสวรรค์ เขต 2	โรงเรียนทั่วไป	82
6,664	220516	บ้านวังหิน	สพป.นครสวรรค์ เขต 2	โรงเรียนทั่วไป	125
6,665	220517	บ้านสะเคาซ้าย	สพป.นครสวรรค์ เขต 2	โรงเรียนทั่วไป	75
6,666	220518	บ้านศรีทอง	สพป.นครสวรรค์ เขต 2	โรงเรียนทั่วไป	99
6,667	220519	บ้านบุรีรัมย์	สพป.นครสวรรค์ เขต 2	โรงเรียนทั่วไป	228
6,668	220520	บ้านหนองขำนาญ	สพป.นครสวรรค์ เขต 2	โรงเรียนทั่วไป	106
6,669	220571	บ้านคลองน้ำโจน	สพป.นครสวรรค์ เขต 2	โรงเรียนทั่วไป	92
6,670	220572	บ้านเทพมงคลทอง	สพป.นครสวรรค์ เขต 2	โรงเรียนทั่วไป	70
6,671	220573	บ้านไร่ทองพระยาลับแล	สพป.นครสวรรค์ เขต 2	โรงเรียนทั่วไป	142
6,672	220574	บ้านลานตะแบก	สพป.นครสวรรค์ เขต 2	โรงเรียนทั่วไป	45
6,673	220576	บ้านคลองน้ำโจน สาขาบ้านสระหลวง	สพป.นครสวรรค์ เขต 2	โรงเรียนทั่วไป	85
6,674	220577	บ้านตะแบกงาม สาขาธารมะยม	สพป.นครสวรรค์ เขต 2	โรงเรียนทั่วไป	35
6,675	220578	บ้านเปราะ	สพป.นครสวรรค์ เขต 2	โรงเรียนทั่วไป	40
6,676	220579	บ้านตะแบกงาม	สพป.นครสวรรค์ เขต 2	โรงเรียนทั่วไป	282
6,677	220580	บ้านทุ่งรวงทอง	สพป.นครสวรรค์ เขต 2	โรงเรียนทั่วไป	33
6,678	220581	บ้านตะกวด	สพป.นครสวรรค์ เขต 2	โรงเรียนทั่วไป	194
6,679	220582	บ้านตะเคียนงาม	สพป.นครสวรรค์ เขต 2	โรงเรียนทั่วไป	135
6,680	220583	บ้านคลองสำราญ	สพป.นครสวรรค์ เขต 2	โรงเรียนทั่วไป	34
6,681	220584	บ้านเนินใหม่	สพป.นครสวรรค์ เขต 2	โรงเรียนทั่วไป	110
6,682	220585	บ้านวังน้ำขาว	สพป.นครสวรรค์ เขต 2	โรงเรียนทั่วไป	182
6,683	220586	บ้านตุ๊กช้อยน้ำ	สพป.นครสวรรค์ เขต 2	โรงเรียนทั่วไป	286
6,684	220589	บ้านคลองม่วง	สพป.นครสวรรค์ เขต 2	โรงเรียนทั่วไป	52
6,685	220591	วัดศรีกัลยานุสรณ์	สพป.นครสวรรค์ เขต 2	โรงเรียนทั่วไป	66
6,686	220592	บ้านปางขนุน	สพป.นครสวรรค์ เขต 2	โรงเรียนทั่วไป	144
6,687	220593	บ้านคลองไทร	สพป.นครสวรรค์ เขต 2	โรงเรียนทั่วไป	472
6,688	220595	บ้านปางสุด	สพป.นครสวรรค์ เขต 2	โรงเรียนทั่วไป	454
6,689	220596	อนุบาลแม่วงก์ (บ้านมฤตทายวัน)	สพป.นครสวรรค์ เขต 2	โรงเรียนทั่วไป	209
6,690	220597	บ้านใหม่ศรีนคร	สพป.นครสวรรค์ เขต 2	โรงเรียนทั่วไป	175
6,691	220598	สามัคคีธรรมราษฎร์บำรุง	สพป.นครสวรรค์ เขต 2	โรงเรียนทั่วไป	109
6,692	220599	บ้านยุบใหญ่	สพป.นครสวรรค์ เขต 2	โรงเรียนทั่วไป	89
6,693	220600	บ้านยอดห้วยแก้ว	สพป.นครสวรรค์ เขต 2	โรงเรียนทั่วไป	77
6,694	220601	บ้านหนองไม้	สพป.นครสวรรค์ เขต 2	โรงเรียนทั่วไป	100
6,695	220603	สวนป่าแม่กะสี	สพป.นครสวรรค์ เขต 2	โรงเรียนทั่วไป	369
6,696	220604	บ้านท่ามะกูด	สพป.นครสวรรค์ เขต 2	โรงเรียนทั่วไป	211
6,697	220605	บ้านคลองสมบุรณ์	สพป.นครสวรรค์ เขต 2	โรงเรียนทั่วไป	530
6,698	220606	บ้านพนาสวรรค์	สพป.นครสวรรค์ เขต 2	โรงเรียนทั่วไป	258
6,699	220608	บ้านคลองโพธิ์พัฒนา	สพป.นครสวรรค์ เขต 2	โรงเรียนทั่วไป	70
6,700	220609	บ้านดิ่งสูงสามัคคี	สพป.นครสวรรค์ เขต 2	โรงเรียนทั่วไป	157
6,701	220610	บ้านชุมม่วง	สพป.นครสวรรค์ เขต 2	โรงเรียนทั่วไป	250
6,702	220612	บ้านเขากั้ง	สพป.นครสวรรค์ เขต 2	โรงเรียนทั่วไป	139
6,703	220613	บ้านหนองจิก	สพป.นครสวรรค์ เขต 2	โรงเรียนทั่วไป	107
6,704	220614	บ้านปางงู	สพป.นครสวรรค์ เขต 2	โรงเรียนทั่วไป	118
6,705	220616	เขานินกราวประชาสรรค์	สพป.นครสวรรค์ เขต 2	โรงเรียนทั่วไป	204

จำนวนโรงเรียนที่มีนักเรียนตั้งแต่ 1 คนขึ้นไป จากระบบ DMC ณ วันที่ 25 มิถุนายน 2564

สำนักนโยบายและแผนการศึกษาขั้นพื้นฐาน

กลุ่มที่ 1 กลุ่มโรงเรียนทั่วไปและโรงเรียน Stand Alone

ลำดับ	รหัส OBEC 6 หลัก	โรงเรียน	สพท.	กลุ่มโรงเรียน	จำนวน นักเรียน 25 มิ.ย.64
6,706	220617	บ้านปางชัย	สพป.นครสวรรค์ เขต 2	โรงเรียนทั่วไป	100
6,707	220618	บ้านคลองไทร สาขาบ้านใหม่แม่เรวา	สพป.นครสวรรค์ เขต 2	โรงเรียนทั่วไป	112
6,708	220659	บ้านยอดห้วยแก้ว สาขาปางข้าวสาร	สพป.นครสวรรค์ เขต 2	โรงเรียนทั่วไป	46
6,709	220163	ชุมชนบ้านชุมพล	สพป.นครสวรรค์ เขต 3	โรงเรียนทั่วไป	91
6,710	220166	วิฑูรย์ประชารักษ์	สพป.นครสวรรค์ เขต 3	โรงเรียนทั่วไป	26
6,711	220170	บ้านพุนกยูง	สพป.นครสวรรค์ เขต 3	โรงเรียนทั่วไป	61
6,712	220174	บ้านใหม่สามัคคี	สพป.นครสวรรค์ เขต 3	โรงเรียนทั่วไป	7
6,713	220176	วัดห้วยลำไย	สพป.นครสวรรค์ เขต 3	โรงเรียนทั่วไป	57
6,714	220179	บ้านหนองพิบูล (วิชิตนาอุปถัมภ์)	สพป.นครสวรรค์ เขต 3	โรงเรียนทั่วไป	35
6,715	220180	ชุมชนบ้านน้ำว้าง	สพป.นครสวรรค์ เขต 3	โรงเรียนทั่วไป	126
6,716	220185	บ้านราษฎร์อุปถัมภ์	สพป.นครสวรรค์ เขต 3	โรงเรียนทั่วไป	63
6,717	220188	บ้านอุดมธัญญา	สพป.นครสวรรค์ เขต 3	โรงเรียนทั่วไป	34
6,718	220190	บ้านพุ่มะค่า	สพป.นครสวรรค์ เขต 3	โรงเรียนทั่วไป	38
6,719	220191	บ้านลำเจ้าเจริญ	สพป.นครสวรรค์ เขต 3	โรงเรียนทั่วไป	40
6,720	220192	บ้านพุ่มวง	สพป.นครสวรรค์ เขต 3	โรงเรียนทั่วไป	6
6,721	220193	บ้านหนองสุขสันต์	สพป.นครสวรรค์ เขต 3	โรงเรียนทั่วไป	49
6,722	220195	บ้านสระเกตุโมรี	สพป.นครสวรรค์ เขต 3	โรงเรียนทั่วไป	7
6,723	220197	บ้านไร่ศรีธารราษฎร์	สพป.นครสวรรค์ เขต 3	โรงเรียนทั่วไป	7
6,724	220198	บ้านหลักสิบเก้าสามัคคี	สพป.นครสวรรค์ เขต 3	โรงเรียนทั่วไป	58
6,725	220200	วัดวาปีรัตนาราม	สพป.นครสวรรค์ เขต 3	โรงเรียนทั่วไป	27
6,726	220201	บ้านหนองเต็งรัง	สพป.นครสวรรค์ เขต 3	โรงเรียนทั่วไป	71
6,727	220202	วัดห้วยดุก	สพป.นครสวรรค์ เขต 3	โรงเรียนทั่วไป	44
6,728	220203	บ้านเขาปูน	สพป.นครสวรรค์ เขต 3	โรงเรียนทั่วไป	63
6,729	220204	บ้านหนองตาราม	สพป.นครสวรรค์ เขต 3	โรงเรียนทั่วไป	29
6,730	220205	บ้านหนองไม้แดง	สพป.นครสวรรค์ เขต 3	โรงเรียนทั่วไป	72
6,731	220208	บ้านหนองลาด (ราษฎร์ประสิทธิ์ฯ)	สพป.นครสวรรค์ เขต 3	โรงเรียนทั่วไป	134
6,732	220210	บ้านสายน้ำทิพย์	สพป.นครสวรรค์ เขต 3	โรงเรียนทั่วไป	35
6,733	220211	ม่วงน้อยประชาสามัคคี	สพป.นครสวรรค์ เขต 3	โรงเรียนทั่วไป	47
6,734	220213	รวมมิตรวิทยา (คังคะเขตอุปถัมภ์)	สพป.นครสวรรค์ เขต 3	โรงเรียนทั่วไป	41
6,735	220214	บ้านหนองพังพวย	สพป.นครสวรรค์ เขต 3	โรงเรียนทั่วไป	81
6,736	220216	อนุบาลตากลิ (ทหารอากาศบำรุง)	สพป.นครสวรรค์ เขต 3	โรงเรียนทั่วไป	113
6,737	220217	วัดหนองสีนวล	สพป.นครสวรรค์ เขต 3	โรงเรียนทั่วไป	129
6,738	220218	บ้านวังคาง	สพป.นครสวรรค์ เขต 3	โรงเรียนทั่วไป	75
6,739	220222	บ้านหนองขาม	สพป.นครสวรรค์ เขต 3	โรงเรียนทั่วไป	27
6,740	220223	ชุมชนบ้านเขาใบไม้	สพป.นครสวรรค์ เขต 3	โรงเรียนทั่วไป	27
6,741	220224	บ้านซอนเตือ (สำนักงานสลากกินแบ่งสงเคราะห์ 111)	สพป.นครสวรรค์ เขต 3	โรงเรียนทั่วไป	58
6,742	220225	บ้านสระแก้ว	สพป.นครสวรรค์ เขต 3	โรงเรียนทั่วไป	83
6,743	220226	บ้านโคกกระตี่	สพป.นครสวรรค์ เขต 3	โรงเรียนทั่วไป	59
6,744	220227	วัดเขาเจดีย์	สพป.นครสวรรค์ เขต 3	โรงเรียนทั่วไป	3
6,745	220228	บ้านหัวเขาตากลิ	สพป.นครสวรรค์ เขต 3	โรงเรียนทั่วไป	48
6,746	220229	บ้านโพธิ์งาม (สนามทองคำประชาสรรค์)	สพป.นครสวรรค์ เขต 3	โรงเรียนทั่วไป	41
6,747	220230	วัดถ้ำผาสุโข	สพป.นครสวรรค์ เขต 3	โรงเรียนทั่วไป	79
6,748	220231	วัดลาดทิพยรส	สพป.นครสวรรค์ เขต 3	โรงเรียนทั่วไป	62
6,749	220234	บ้านราษฎร์เจริญ	สพป.นครสวรรค์ เขต 3	โรงเรียนทั่วไป	75
6,750	220237	บ้านดงมัน	สพป.นครสวรรค์ เขต 3	โรงเรียนทั่วไป	75

จำนวนโรงเรียนที่มีนักเรียนตั้งแต่ 1 คนขึ้นไป จากระบบ DMC ณ วันที่ 25 มิถุนายน 2564

สำนักนโยบายและแผนการศึกษาขั้นพื้นฐาน

กลุ่มที่ 1 กลุ่มโรงเรียนทั่วไปและโรงเรียน Stand Alone

ลำดับ	รหัส OBEC 6 หลัก	โรงเรียน	สพท.	กลุ่มโรงเรียน	จำนวน นักเรียน 25 มิ.ย.64
6,751	220238	วัดหนองตะโก	สพป.นครสวรรค์ เขต 3	โรงเรียนทั่วไป	51
6,752	220239	บ้านเขาขวาง	สพป.นครสวรรค์ เขต 3	โรงเรียนทั่วไป	19
6,753	220241	บ้านหนองแอก	สพป.นครสวรรค์ เขต 3	โรงเรียนทั่วไป	55
6,754	220242	บ้านหนองสีซอ	สพป.นครสวรรค์ เขต 3	โรงเรียนทั่วไป	59
6,755	220243	วัดดาศลี (นิปุตทองคำประชาสรรค์)	สพป.นครสวรรค์ เขต 3	โรงเรียนทั่วไป	160
6,756	220244	วัดหนองจิกรี (เจริญสุขประชานุเคราะห์)	สพป.นครสวรรค์ เขต 3	โรงเรียนทั่วไป	155
6,757	220246	บ้านโพหนอง	สพป.นครสวรรค์ เขต 3	โรงเรียนทั่วไป	106
6,758	220247	วัดช่องแค	สพป.นครสวรรค์ เขต 3	โรงเรียนทั่วไป	81
6,759	220248	วัดเขาวง	สพป.นครสวรรค์ เขต 3	โรงเรียนทั่วไป	45
6,760	220251	บ้านกกแก้ว	สพป.นครสวรรค์ เขต 3	โรงเรียนทั่วไป	35
6,761	220252	วัดบ่อนิมิตร	สพป.นครสวรรค์ เขต 3	โรงเรียนทั่วไป	15
6,762	220253	วัดทุ่งทะเลทราย	สพป.นครสวรรค์ เขต 3	โรงเรียนทั่วไป	32
6,763	220256	คลองแปดประชาสรรค์	สพป.นครสวรรค์ เขต 3	โรงเรียนทั่วไป	20
6,764	220257	บ้านห้วยหอม	สพป.นครสวรรค์ เขต 3	โรงเรียนทั่วไป	57
6,765	220259	บ้านหนองบัวทอง	สพป.นครสวรรค์ เขต 3	โรงเรียนทั่วไป	2
6,766	220260	บ้านหนองบัวตากลาน	สพป.นครสวรรค์ เขต 3	โรงเรียนทั่วไป	77
6,767	220261	บ้านลาดตะกุด (สูงทองกาญจนาประชานุสรณ์)	สพป.นครสวรรค์ เขต 3	โรงเรียนทั่วไป	48
6,768	220262	วัดเขาคุม	สพป.นครสวรรค์ เขต 3	โรงเรียนทั่วไป	38
6,769	220263	บ้านโคกสว่าง	สพป.นครสวรรค์ เขต 3	โรงเรียนทั่วไป	25
6,770	220264	บ้านหนองกระทุ่ม	สพป.นครสวรรค์ เขต 3	โรงเรียนทั่วไป	80
6,771	220266	บ้านเขาลือ (เขาลือประชานุทิศ)	สพป.นครสวรรค์ เขต 3	โรงเรียนทั่วไป	209
6,772	220267	บ้านวังแรง	สพป.นครสวรรค์ เขต 3	โรงเรียนทั่วไป	30
6,773	220268	บ้านตุ๊กแก	สพป.นครสวรรค์ เขต 3	โรงเรียนทั่วไป	128
6,774	220271	บ้านหนองสะเอ้ง	สพป.นครสวรรค์ เขต 3	โรงเรียนทั่วไป	89
6,775	220272	อนุบาลท่าตะโก	สพป.นครสวรรค์ เขต 3	โรงเรียนทั่วไป	916
6,776	220273	วัดท่าตะโก	สพป.นครสวรรค์ เขต 3	โรงเรียนทั่วไป	102
6,777	220276	บ้านพนมรอก	สพป.นครสวรรค์ เขต 3	โรงเรียนทั่วไป	146
6,778	220278	วัดหนองเบน	สพป.นครสวรรค์ เขต 3	โรงเรียนทั่วไป	79
6,779	220280	บ้านเขาดิน (ประชานุกุล)	สพป.นครสวรรค์ เขต 3	โรงเรียนทั่วไป	45
6,780	220281	บ้านลาด (ราษฎร์บำรุง)	สพป.นครสวรรค์ เขต 3	โรงเรียนทั่วไป	54
6,781	220285	บ้านหนองกระโดน	สพป.นครสวรรค์ เขต 3	โรงเรียนทั่วไป	46
6,782	220287	ชุมชนวัดหัวถนนใต้ (นิยุตประชาสรรค์)	สพป.นครสวรรค์ เขต 3	โรงเรียนทั่วไป	159
6,783	220289	บ้านเขาค้างคาว	สพป.นครสวรรค์ เขต 3	โรงเรียนทั่วไป	75
6,784	220290	บ้านหนองเนิน	สพป.นครสวรรค์ เขต 3	โรงเรียนทั่วไป	48
6,785	220291	บ้านหนองสองห้อง	สพป.นครสวรรค์ เขต 3	โรงเรียนทั่วไป	16
6,786	220294	บ้านสระละมาน (รัฐประชาสามัคคี)	สพป.นครสวรรค์ เขต 3	โรงเรียนทั่วไป	29
6,787	220295	บ้านดงจันทา	สพป.นครสวรรค์ เขต 3	โรงเรียนทั่วไป	2
6,788	220297	บ้านคลองบอน	สพป.นครสวรรค์ เขต 3	โรงเรียนทั่วไป	145
6,789	220299	บ้านหนองไผ่	สพป.นครสวรรค์ เขต 3	โรงเรียนทั่วไป	54
6,790	220301	วัดวังมหากกร	สพป.นครสวรรค์ เขต 3	โรงเรียนทั่วไป	6
6,791	220302	บ้านปากง่าม	สพป.นครสวรรค์ เขต 3	โรงเรียนทั่วไป	48
6,792	220303	วัดช่องแกระ	สพป.นครสวรรค์ เขต 3	โรงเรียนทั่วไป	50
6,793	220305	วัดท่าสุ่ม	สพป.นครสวรรค์ เขต 3	โรงเรียนทั่วไป	97
6,794	220309	วัดสายลำโพงกลาง	สพป.นครสวรรค์ เขต 3	โรงเรียนทั่วไป	59
6,795	220310	วัดสายลำโพงใต้	สพป.นครสวรรค์ เขต 3	โรงเรียนทั่วไป	76

จำนวนโรงเรียนที่มีนักเรียนตั้งแต่ 1 คนขึ้นไป จากระบบ DMC ณ วันที่ 25 มิถุนายน 2564

สำนักนโยบายและแผนการศึกษาขั้นพื้นฐาน

กลุ่มที่ 1 กลุ่มโรงเรียนทั่วไปและโรงเรียน Stand Alone

ลำดับ	รหัส OBEC 6 หลัก	โรงเรียน	สพท.	กลุ่มโรงเรียน	จำนวน นักเรียน 25 มิ.ย.64
6,796	220311	บ้านหนองปล้องโพซ	สพป.นครสวรรค์ เขต 3	โรงเรียนทั่วไป	42
6,797	220313	บ้านชะลอมแหน	สพป.นครสวรรค์ เขต 3	โรงเรียนทั่วไป	149
6,798	220314	บ้านเนินประตู (คุรุราษฎร์วิทยา)	สพป.นครสวรรค์ เขต 3	โรงเรียนทั่วไป	21
6,799	220419	วัดสำโรงชัย	สพป.นครสวรรค์ เขต 3	โรงเรียนทั่วไป	123
6,800	220420	บ้านโคกมะขวิด	สพป.นครสวรรค์ เขต 3	โรงเรียนทั่วไป	62
6,801	220421	บ้านตะคร้อลาด	สพป.นครสวรรค์ เขต 3	โรงเรียนทั่วไป	14
6,802	220422	บ้านโคกสามัคคี	สพป.นครสวรรค์ เขต 3	โรงเรียนทั่วไป	85
6,803	220423	บ้านคลองตักน้ำ	สพป.นครสวรรค์ เขต 3	โรงเรียนทั่วไป	21
6,804	220424	วัดหนองเสือ	สพป.นครสวรรค์ เขต 3	โรงเรียนทั่วไป	51
6,805	220428	บ้านร่องหอย	สพป.นครสวรรค์ เขต 3	โรงเรียนทั่วไป	131
6,806	220430	บ้านเขาหินกลิ้ง	สพป.นครสวรรค์ เขต 3	โรงเรียนทั่วไป	69
6,807	220431	บ้านห้วยตะโก	สพป.นครสวรรค์ เขต 3	โรงเรียนทั่วไป	73
6,808	220433	บ้านพระพุทธบาทประสาธน์วิทย์	สพป.นครสวรรค์ เขต 3	โรงเรียนทั่วไป	42
6,809	220434	วัดบ้านใหม่	สพป.นครสวรรค์ เขต 3	โรงเรียนทั่วไป	52
6,810	220436	บ้านวังกระโดนน้อย	สพป.นครสวรรค์ เขต 3	โรงเรียนทั่วไป	123
6,811	220437	บ้านวังกระโดนใหญ่	สพป.นครสวรรค์ เขต 3	โรงเรียนทั่วไป	111
6,812	220438	บ้านช่องศิรี	สพป.นครสวรรค์ เขต 3	โรงเรียนทั่วไป	25
6,813	220439	บ้านวังทองประชานุกูล	สพป.นครสวรรค์ เขต 3	โรงเรียนทั่วไป	32
6,814	220441	บ้านโค้งสวอง	สพป.นครสวรรค์ เขต 3	โรงเรียนทั่วไป	80
6,815	220442	บ้านตะเคียนทอง	สพป.นครสวรรค์ เขต 3	โรงเรียนทั่วไป	8
6,816	220443	บ้านบ่อไทยสามัคคี	สพป.นครสวรรค์ เขต 3	โรงเรียนทั่วไป	45
6,817	220445	บ้านไร่ประชาสรรค์	สพป.นครสวรรค์ เขต 3	โรงเรียนทั่วไป	69
6,818	220446	วัดโพธิ์ศรี	สพป.นครสวรรค์ เขต 3	โรงเรียนทั่วไป	152
6,819	220447	บ้านเขาดิน	สพป.นครสวรรค์ เขต 3	โรงเรียนทั่วไป	165
6,820	220449	บ้านเนินบ่อทอง	สพป.นครสวรรค์ เขต 3	โรงเรียนทั่วไป	137
6,821	220452	บ้านเขาใหญ่	สพป.นครสวรรค์ เขต 3	โรงเรียนทั่วไป	79
6,822	220454	บ้านกระทุ่มทอง	สพป.นครสวรรค์ เขต 3	โรงเรียนทั่วไป	146
6,823	220455	บ้านหนองสะแกยาว	สพป.นครสวรรค์ เขต 3	โรงเรียนทั่วไป	68
6,824	220456	บ้านชัยสมบูรณ์	สพป.นครสวรรค์ เขต 3	โรงเรียนทั่วไป	116
6,825	220457	บ้านห้วยน้ำพุประชาพัฒนา	สพป.นครสวรรค์ เขต 3	โรงเรียนทั่วไป	69
6,826	220458	บ้านเขารธรรมบท	สพป.นครสวรรค์ เขต 3	โรงเรียนทั่วไป	122
6,827	220459	บ้านห้วยน้ำลาด	สพป.นครสวรรค์ เขต 3	โรงเรียนทั่วไป	106
6,828	220521	บ้านคลองลาน	สพป.นครสวรรค์ เขต 3	โรงเรียนทั่วไป	128
6,829	220524	อนุบาลหนองบัว (เทพวิทยาคม)	สพป.นครสวรรค์ เขต 3	โรงเรียนทั่วไป	1,262
6,830	220527	บ้านปากดง	สพป.นครสวรรค์ เขต 3	โรงเรียนทั่วไป	39
6,831	220528	บ้านทุ่งทอง	สพป.นครสวรรค์ เขต 3	โรงเรียนทั่วไป	121
6,832	220529	บ้านไทรงาม	สพป.นครสวรรค์ เขต 3	โรงเรียนทั่วไป	19
6,833	220530	ประชาอุปถัมภ์	สพป.นครสวรรค์ เขต 3	โรงเรียนทั่วไป	75
6,834	220531	บ้านหนองกะเปา	สพป.นครสวรรค์ เขต 3	โรงเรียนทั่วไป	48
6,835	220533	บ้านคลองกำลิ่ง	สพป.นครสวรรค์ เขต 3	โรงเรียนทั่วไป	222
6,836	220535	อุดมพัฒนา	สพป.นครสวรรค์ เขต 3	โรงเรียนทั่วไป	225
6,837	220536	บ้านโคกสะอาด	สพป.นครสวรรค์ เขต 3	โรงเรียนทั่วไป	159
6,838	220537	บ้านโคกสะอาด สาขามันนวิทยา	สพป.นครสวรรค์ เขต 3	โรงเรียนทั่วไป	42
6,839	220538	วัดเวฬุวัน	สพป.นครสวรรค์ เขต 3	โรงเรียนทั่วไป	134
6,840	220539	บ้านวังบ่อ (ราษฎร์เจริญ)	สพป.นครสวรรค์ เขต 3	โรงเรียนทั่วไป	52

จำนวนโรงเรียนที่มีนักเรียนตั้งแต่ 1 คนขึ้นไป จากระบบ DMC ณ วันที่ 25 มิถุนายน 2564

สำนักนโยบายและแผนการศึกษาขั้นพื้นฐาน

กลุ่มที่ 1 กลุ่มโรงเรียนทั่วไปและโรงเรียน Stand Alone

ลำดับ	รหัส OBEC 6 หลัก	โรงเรียน	สพท.	กลุ่มโรงเรียน	จำนวน นักเรียน 25 มิ.ย.64
6,841	220540	บ้านวังใหญ่ (ราษฎร์บำรุง)	สพป.นครสวรรค์ เขต 3	โรงเรียนทั่วไป	29
6,842	220541	วัดห้วยธารทหาร	สพป.นครสวรรค์ เขต 3	โรงเรียนทั่วไป	28
6,843	220542	บ้านทับลุ่มประชาพัฒนา	สพป.นครสวรรค์ เขต 3	โรงเรียนทั่วไป	50
6,844	220545	วัดหนองปลาไหล	สพป.นครสวรรค์ เขต 3	โรงเรียนทั่วไป	24
6,845	220547	น้ำสาตกลาง	สพป.นครสวรรค์ เขต 3	โรงเรียนทั่วไป	77
6,846	220548	บ้านหนองจิก	สพป.นครสวรรค์ เขต 3	โรงเรียนทั่วไป	57
6,847	220549	วัดป่าเรไร	สพป.นครสวรรค์ เขต 3	โรงเรียนทั่วไป	84
6,848	220550	น้ำสาตเหนือ	สพป.นครสวรรค์ เขต 3	โรงเรียนทั่วไป	42
6,849	220551	ห้วยวารีดั้ง	สพป.นครสวรรค์ เขต 3	โรงเรียนทั่วไป	22
6,850	220554	บ้านวังโพรง	สพป.นครสวรรค์ เขต 3	โรงเรียนทั่วไป	52
6,851	220558	วันครู (2504)	สพป.นครสวรรค์ เขต 3	โรงเรียนทั่วไป	45
6,852	220561	เกาะแก้วสามัคคี	สพป.นครสวรรค์ เขต 3	โรงเรียนทั่วไป	1
6,853	220563	บ้านเทพเสถียร	สพป.นครสวรรค์ เขต 3	โรงเรียนทั่วไป	40
6,854	220564	บ้านท่าเรือ	สพป.นครสวรรค์ เขต 3	โรงเรียนทั่วไป	23
6,855	220565	บ้านหนองโบสถ์	สพป.นครสวรรค์ เขต 3	โรงเรียนทั่วไป	52
6,856	220566	บ้านวังมะเดื่อ	สพป.นครสวรรค์ เขต 3	โรงเรียนทั่วไป	83
6,857	220567	วัดวังแรด	สพป.นครสวรรค์ เขต 3	โรงเรียนทั่วไป	44
6,858	220568	บ้านเขมาเกษลือ	สพป.นครสวรรค์ เขต 3	โรงเรียนทั่วไป	139
6,859	220569	บ้านหนองดู่	สพป.นครสวรรค์ เขต 3	โรงเรียนทั่วไป	160
6,860	220570	บ้านรังงาม	สพป.นครสวรรค์ เขต 3	โรงเรียนทั่วไป	80
6,861	230001	วัดบางระโงง (ภิรมย์ศิริ)	สพป.นนทบุรี เขต 1	โรงเรียนทั่วไป	237
6,862	230003	วัดปราสาท (ปราสาทพิทยาศ)	สพป.นนทบุรี เขต 1	โรงเรียนทั่วไป	96
6,863	230009	วัดแจ้งศิริสัมพันธ์ (สโมสรสากลอุทิศ)	สพป.นนทบุรี เขต 1	โรงเรียนทั่วไป	334
6,864	230011	ท่าทรายประชาอุบลกัมภ์	สพป.นนทบุรี เขต 1	โรงเรียนทั่วไป	245
6,865	230012	วัดตำหนักใต้ (วิลาศโอสถานนันทนคราษท์)	สพป.นนทบุรี เขต 1	โรงเรียนทั่วไป	454
6,866	230014	ทานสัมฤทธิ์วิทยา	สพป.นนทบุรี เขต 1	โรงเรียนทั่วไป	643
6,867	230017	วัดพุทธปรางค์ปราโมทย์	สพป.นนทบุรี เขต 1	โรงเรียนทั่วไป	374
6,868	230021	วัดปากน้ำ (พิบูลสงคราม)	สพป.นนทบุรี เขต 1	โรงเรียนทั่วไป	242
6,869	230024	กลาโหมอุทิศ	สพป.นนทบุรี เขต 1	โรงเรียนทั่วไป	370
6,870	230027	วัดฝาาง	สพป.นนทบุรี เขต 1	โรงเรียนทั่วไป	125
6,871	230028	วัดบัวขวัญ (มีที่ราษฎร์บำรุง)	สพป.นนทบุรี เขต 1	โรงเรียนทั่วไป	470
6,872	230052	วัดจันทร์ (ผาดไสวประชาอุทิศ)	สพป.นนทบุรี เขต 1	โรงเรียนทั่วไป	166
6,873	230055	วัดสำโรง (หิรัญราษฎร์ภักดีวิทยา)	สพป.นนทบุรี เขต 1	โรงเรียนทั่วไป	350
6,874	230060	ชุมชนวัดบางไกรโน (ศีลพิบูลย์วิทยา)	สพป.นนทบุรี เขต 1	โรงเรียนทั่วไป	122
6,875	230061	วัดของพลู (วิจิตรราชประชานุสรณ์)	สพป.นนทบุรี เขต 1	โรงเรียนทั่วไป	110
6,876	230071	วัดใหม่ผดุงเขต	สพป.นนทบุรี เขต 1	โรงเรียนทั่วไป	413
6,877	230031	บ้านคลองพระพิมล	สพป.นนทบุรี เขต 2	โรงเรียนทั่วไป	91
6,878	230032	วัดยอดพระพิมล	สพป.นนทบุรี เขต 2	โรงเรียนทั่วไป	182
6,879	230033	บ้านคลองไต่จะนุ้ย	สพป.นนทบุรี เขต 2	โรงเรียนทั่วไป	88
6,880	230035	วัดคลองเจ้า (เขมขันธ์ราษฎร์บำรุง)	สพป.นนทบุรี เขต 2	โรงเรียนทั่วไป	85
6,881	230037	ชุมชนวัดไทรน้อย	สพป.นนทบุรี เขต 2	โรงเรียนทั่วไป	740
6,882	230038	วัดคลองตาคล้าย	สพป.นนทบุรี เขต 2	โรงเรียนทั่วไป	352
6,883	230039	บ้านคลองฝรั่ง (บัวเอี่ยมพิทยากร)	สพป.นนทบุรี เขต 2	โรงเรียนทั่วไป	222
6,884	230040	วัดเพรางาย	สพป.นนทบุรี เขต 2	โรงเรียนทั่วไป	152
6,885	230042	วัดเสนิงค์	สพป.นนทบุรี เขต 2	โรงเรียนทั่วไป	233

จำนวนโรงเรียนที่มีนักเรียนตั้งแต่ 1 คนขึ้นไป จากระบบ DMC ณ วันที่ 25 มิถุนายน 2564

สำนักนโยบายและแผนการศึกษาขั้นพื้นฐาน

กลุ่มที่ 1 กลุ่มโรงเรียนทั่วไปและโรงเรียน Stand Alone

ลำดับ	รหัส OBEC 6 หลัก	โรงเรียน	สพท.	กลุ่มโรงเรียน	จำนวนนักเรียน 25 มิ.ย.64
6,886	230044	สมบูรณศาสตร์พัฒนา	สพป.นนทบุรี เขต 2	โรงเรียนทั่วไป	128
6,887	230046	วัดลากค้อน	สพป.นนทบุรี เขต 2	โรงเรียนทั่วไป	94
6,888	230047	บ้านราษฎร์นิยม (จอประยูรอุบลรัตน์)	สพป.นนทบุรี เขต 2	โรงเรียนทั่วไป	92
6,889	230078	วัดโมลี (นันทวิมล)	สพป.นนทบุรี เขต 2	โรงเรียนทั่วไป	146
6,890	230079	ชุมชนวัดบางไผ่	สพป.นนทบุรี เขต 2	โรงเรียนทั่วไป	563
6,891	230085	ประจักษ์รัฐบำรุง	สพป.นนทบุรี เขต 2	โรงเรียนทั่วไป	270
6,892	230086	แสงประเสริฐ	สพป.นนทบุรี เขต 2	โรงเรียนทั่วไป	144
6,893	230094	เจริญรัฐอุบลรัตน์	สพป.นนทบุรี เขต 2	โรงเรียนทั่วไป	258
6,894	230095	สุหร่าปากคลองลำรี	สพป.นนทบุรี เขต 2	โรงเรียนทั่วไป	343
6,895	230097	ประสานสามัคคีวิทยา	สพป.นนทบุรี เขต 2	โรงเรียนทั่วไป	372
6,896	230098	แสงประทีปรัฐบำรุง	สพป.นนทบุรี เขต 2	โรงเรียนทั่วไป	384
6,897	230100	วัดสังวรพิมลไพบูลย์ (จันทานุกุล)	สพป.นนทบุรี เขต 2	โรงเรียนทั่วไป	222
6,898	230107	วัดอินทร์	สพป.นนทบุรี เขต 2	โรงเรียนทั่วไป	91
6,899	230110	อนุบาลบางใหญ่ (คอนลาดตะคาน)	สพป.นนทบุรี เขต 2	โรงเรียนทั่วไป	246
6,900	230111	เฉลิมพระเกียรติ ๖๐ พรรษา สมเด็จพระนางเจ้าสิริกิติ์พระบรมราชินีนาถ	สพป.นนทบุรี เขต 2	โรงเรียนทั่วไป	1,617
6,901	230112	ชุมชนวัดต้นเชือก (ถาวรวิทยอุปถุค)	สพป.นนทบุรี เขต 2	โรงเรียนทั่วไป	131
6,902	230119	วัดตำหนักเหนือ (ชินวิทยานุสรณ์)	สพป.นนทบุรี เขต 2	โรงเรียนทั่วไป	56
6,903	230121	วัดอินทาราม (สงค้วอนอุทิศ)	สพป.นนทบุรี เขต 2	โรงเรียนทั่วไป	89
6,904	230127	วัดท่าเกวียน (ศึกษาประชาสรรค์)	สพป.นนทบุรี เขต 2	โรงเรียนทั่วไป	470
6,905	230129	สามัคคีวิทยา (เชื้อผู้ดอุปถุค)	สพป.นนทบุรี เขต 2	โรงเรียนทั่วไป	278
6,906	230135	วัดโพธิ์บ้านอ้อย (ทองศิวิทยานุสรณ์)	สพป.นนทบุรี เขต 2	โรงเรียนทั่วไป	506
6,907	230140	ประเสริฐอิสลาม	สพป.นนทบุรี เขต 2	โรงเรียนทั่วไป	395
6,908	230141	วัดกลางเกร็ด	สพป.นนทบุรี เขต 2	โรงเรียนทั่วไป	256
6,909	230145	วัดเชิงเลน	สพป.นนทบุรี เขต 2	โรงเรียนทั่วไป	131
6,910	240017	บ้านทรายขาว	สพป.นราธิวาส เขต 1	Stand alone	103
6,911	240018	วัดกำแพง	สพป.นราธิวาส เขต 1	Stand alone	68
6,912	240029	บ้านรามา	สพป.นราธิวาส เขต 1	Stand alone	102
6,913	240033	บ้านโต๊ะนอ	สพป.นราธิวาส เขต 1	Stand alone	119
6,914	240035	บ้านโคกแมน	สพป.นราธิวาส เขต 1	Stand alone	117
6,915	240036	บ้านจะแลเกาะ	สพป.นราธิวาส เขต 1	Stand alone	119
6,916	240037	บ้านทุ่งโต๊ะดั่ง	สพป.นราธิวาส เขต 1	Stand alone	106
6,917	240038	บ้านจืองา	สพป.นราธิวาส เขต 1	Stand alone	99
6,918	240039	บ้านตะโละแม้ง	สพป.นราธิวาส เขต 1	Stand alone	74
6,919	240041	บ้านโคกตีเต	สพป.นราธิวาส เขต 1	Stand alone	45
6,920	240042	บ้านโคกสุ่ม	สพป.นราธิวาส เขต 1	Stand alone	112
6,921	240079	บ้านตะโละบาลอ	สพป.นราธิวาส เขต 1	Stand alone	119
6,922	240082	บ้านปูซุตีหมอ	สพป.นราธิวาส เขต 1	Stand alone	111
6,923	240087	บ้านบือเราะ	สพป.นราธิวาส เขต 1	Stand alone	116
6,924	240104	บ้านกูแว	สพป.นราธิวาส เขต 1	Stand alone	98
6,925	240109	บ้านจอบะ	สพป.นราธิวาส เขต 1	Stand alone	68
6,926	240110	บ้านกำปังปีแซ	สพป.นราธิวาส เขต 1	Stand alone	113
6,927	240123	บ้านศาลาลูกไก่	สพป.นราธิวาส เขต 1	Stand alone	69
6,928	240168	บ้านบลูกา	สพป.นราธิวาส เขต 1	Stand alone	81
6,929	240169	บ้านสาวอ	สพป.นราธิวาส เขต 1	Stand alone	105
6,930	240172	บ้านตือแย	สพป.นราธิวาส เขต 1	Stand alone	85

จำนวนโรงเรียนที่มีนักเรียนตั้งแต่ 1 คนขึ้นไป จากระบบ DMC ณ วันที่ 25 มิถุนายน 2564

สำนักนโยบายและแผนการศึกษาขั้นพื้นฐาน

กลุ่มที่ 1 กลุ่มโรงเรียนทั่วไปและโรงเรียน Stand Alone

ลำดับ	รหัส OBEC 6 หลัก	โรงเรียน	สพท.	กลุ่มโรงเรียน	จำนวนนักเรียน 25 มิ.ย.64
6,931	240177	บ้านยาแลแบ๊ะ	สพป.นราธิวาส เขต 1	Stand alone	61
6,932	240178	บ้านนาโอน	สพป.นราธิวาส เขต 1	Stand alone	51
6,933	240205	บ้านสะแนะ	สพป.นราธิวาส เขต 1	Stand alone	91
6,934	240290	บ้านตอหลัง	สพป.นราธิวาส เขต 1	Stand alone	63
6,935	240291	บ้านบือแนมากอ	สพป.นราธิวาส เขต 1	Stand alone	52
6,936	240292	บ้านลุโ๊ะบาตู	สพป.นราธิวาส เขต 1	Stand alone	83
6,937	240296	สว่างวัฒนา	สพป.นราธิวาส เขต 1	Stand alone	102
6,938	240298	สามัคคีวิทยา	สพป.นราธิวาส เขต 1	Stand alone	82
6,939	240004	บ้านปลุกาปะ	สพป.นราธิวาส เขต 1	โรงเรียนทั่วไป	160
6,940	240008	อนุบาลนราธิวาส	สพป.นราธิวาส เขต 1	โรงเรียนทั่วไป	1,449
6,941	240011	วัดพนาสมถ์	สพป.นราธิวาส เขต 1	โรงเรียนทั่วไป	153
6,942	240013	บ้านโคกพะยอม	สพป.นราธิวาส เขต 1	โรงเรียนทั่วไป	292
6,943	240014	บ้านบือราเป๊ะ	สพป.นราธิวาส เขต 1	โรงเรียนทั่วไป	222
6,944	240015	บ้านฮูแดทวอ	สพป.นราธิวาส เขต 1	โรงเรียนทั่วไป	143
6,945	240019	บ้านยาบี	สพป.นราธิวาส เขต 1	โรงเรียนทั่วไป	122
6,946	240021	บ้านกาแนะ	สพป.นราธิวาส เขต 1	โรงเรียนทั่วไป	216
6,947	240023	บ้านกูแบสาลอ	สพป.นราธิวาส เขต 1	โรงเรียนทั่วไป	157
6,948	240026	วัดลำกู	สพป.นราธิวาส เขต 1	โรงเรียนทั่วไป	120
6,949	240027	วัดโคกโก	สพป.นราธิวาส เขต 1	โรงเรียนทั่วไป	177
6,950	240031	บ้านมะนังกาฮี	สพป.นราธิวาส เขต 1	โรงเรียนทั่วไป	328
6,951	240032	บ้านสุโห่งบาลา	สพป.นราธิวาส เขต 1	โรงเรียนทั่วไป	179
6,952	240040	บ้านยารอ	สพป.นราธิวาส เขต 1	โรงเรียนทั่วไป	172
6,953	240076	บ้านบือเจ้าะ	สพป.นราธิวาส เขต 1	โรงเรียนทั่วไป	164
6,954	240077	น้ำตกปาโจ (วันครู 2501)	สพป.นราธิวาส เขต 1	โรงเรียนทั่วไป	134
6,955	240078	บ้านปะลุกานากอ	สพป.นราธิวาส เขต 1	โรงเรียนทั่วไป	162
6,956	240080	บ้านสุโห่งบาตู	สพป.นราธิวาส เขต 1	โรงเรียนทั่วไป	124
6,957	240084	บ้านยะลุตง (ประชุมวิทยาสาร)	สพป.นราธิวาส เขต 1	โรงเรียนทั่วไป	359
6,958	240086	บ้านตุกู	สพป.นราธิวาส เขต 1	โรงเรียนทั่วไป	163
6,959	240088	บ้านบูกะสตอ	สพป.นราธิวาส เขต 1	โรงเรียนทั่วไป	199
6,960	240090	บ้านตันหยง	สพป.นราธิวาส เขต 1	โรงเรียนทั่วไป	295
6,961	240091	บ้านยือลอ	สพป.นราธิวาส เขต 1	โรงเรียนทั่วไป	302
6,962	240092	บ้านฮูแดยือลอ	สพป.นราธิวาส เขต 1	โรงเรียนทั่วไป	177
6,963	240093	บ้านกะลุแป	สพป.นราธิวาส เขต 1	โรงเรียนทั่วไป	207
6,964	240094	บ้านฮีโยะ	สพป.นราธิวาส เขต 1	โรงเรียนทั่วไป	131
6,965	240096	บ้านบือแนปีแย	สพป.นราธิวาส เขต 1	โรงเรียนทั่วไป	143
6,966	240098	วัดเชิงเขา (แดงอุทิศ)	สพป.นราธิวาส เขต 1	โรงเรียนทั่วไป	148
6,967	240099	บ้านมะยุง	สพป.นราธิวาส เขต 1	โรงเรียนทั่วไป	132
6,968	240100	บ้านบาตูฯ มิตรภาพที่66	สพป.นราธิวาส เขต 1	โรงเรียนทั่วไป	571
6,969	240101	บ้านปะลุกาแปเราะ	สพป.นราธิวาส เขต 1	โรงเรียนทั่วไป	148
6,970	240105	บ้านลุโ๊ะบายะ	สพป.นราธิวาส เขต 1	โรงเรียนทั่วไป	152
6,971	240106	บ้านแยะ	สพป.นราธิวาส เขต 1	โรงเรียนทั่วไป	211
6,972	240107	บ้านนากอ (มะดากะอุทิศ)	สพป.นราธิวาส เขต 1	โรงเรียนทั่วไป	186
6,973	240108	บ้านลุโ๊ะปาเราะ	สพป.นราธิวาส เขต 1	โรงเรียนทั่วไป	198
6,974	240113	บ้านกาแร	สพป.นราธิวาส เขต 1	โรงเรียนทั่วไป	186
6,975	240114	บ้านตะโละมีญอ	สพป.นราธิวาส เขต 1	โรงเรียนทั่วไป	216

จำนวนโรงเรียนที่มีนักเรียนตั้งแต่ 1 คนขึ้นไป จากระบบ DMC ณ วันที่ 25 มิถุนายน 2564

สำนักนโยบายและแผนการศึกษาขั้นพื้นฐาน

กลุ่มที่ 1 กลุ่มโรงเรียนทั่วไปและโรงเรียน Stand Alone

ลำดับ	รหัส OBEC 6 หลัก	โรงเรียน	สพท.	กลุ่มโรงเรียน	จำนวนนักเรียน 25 มิ.ย.64
6,976	240116	บ้านบุลูกาสนอ	สพป.นราธิวาส เขต 1	โรงเรียนทั่วไป	249
6,977	240117	บ้านภูยี่	สพป.นราธิวาส เขต 1	โรงเรียนทั่วไป	137
6,978	240119	บ้านภูเล็ง	สพป.นราธิวาส เขต 1	โรงเรียนทั่วไป	189
6,979	240120	บ้านภูเกะกอตอ	สพป.นราธิวาส เขต 1	โรงเรียนทั่วไป	142
6,980	240121	บ้านกาบู่	สพป.นราธิวาส เขต 1	โรงเรียนทั่วไป	135
6,981	240122	บ้านกาเต็ง	สพป.นราธิวาส เขต 1	โรงเรียนทั่วไป	191
6,982	240125	บ้านปุดะ	สพป.นราธิวาส เขต 1	โรงเรียนทั่วไป	132
6,983	240170	บ้านมือและห์	สพป.นราธิวาส เขต 1	โรงเรียนทั่วไป	180
6,984	240173	วัดราชภักดิ์โมสร (ไฟโรจนวิทยา)	สพป.นราธิวาส เขต 1	โรงเรียนทั่วไป	397
6,985	240174	บ้านบูคีตยือแร	สพป.นราธิวาส เขต 1	โรงเรียนทั่วไป	192
6,986	240175	บ้านรือเสาะ	สพป.นราธิวาส เขต 1	โรงเรียนทั่วไป	157
6,987	240179	บ้านบากง	สพป.นราธิวาส เขต 1	โรงเรียนทั่วไป	195
6,988	240180	ประชาพัฒนา	สพป.นราธิวาส เขต 1	โรงเรียนทั่วไป	121
6,989	240181	บ้านปริจ๊ะ	สพป.นราธิวาส เขต 1	โรงเรียนทั่วไป	154
6,990	240182	ชุมชนสัมพันธ์บ้านลาโละ	สพป.นราธิวาส เขต 1	โรงเรียนทั่วไป	211
6,991	240183	บ้านบือแรง	สพป.นราธิวาส เขต 1	โรงเรียนทั่วไป	162
6,992	240185	บ้านฮินอ	สพป.นราธิวาส เขต 1	โรงเรียนทั่วไป	136
6,993	240186	บ้านลาเกาะ	สพป.นราธิวาส เขต 1	โรงเรียนทั่วไป	135
6,994	240187	บ้านลาเกาะฮีเล	สพป.นราธิวาส เขต 1	โรงเรียนทั่วไป	150
6,995	240188	บ้านคือแยะฮะยี่	สพป.นราธิวาส เขต 1	โรงเรียนทั่วไป	227
6,996	240189	บ้านมะนังปันย้ง	สพป.นราธิวาส เขต 1	โรงเรียนทั่วไป	178
6,997	240190	บ้านตายา	สพป.นราธิวาส เขต 1	โรงเรียนทั่วไป	214
6,998	240192	บ้านละหาน	สพป.นราธิวาส เขต 1	โรงเรียนทั่วไป	179
6,999	240194	บ้านกาโคะ	สพป.นราธิวาส เขต 1	โรงเรียนทั่วไป	179
7,000	240195	บ้านบือเล็งใต้	สพป.นราธิวาส เขต 1	โรงเรียนทั่วไป	133
7,001	240197	บ้านบุลูกาฮีเล	สพป.นราธิวาส เขต 1	โรงเรียนทั่วไป	143
7,002	240198	บ้านบาตง	สพป.นราธิวาส เขต 1	โรงเรียนทั่วไป	173
7,003	240200	บ้านสายน้ำทิพย์	สพป.นราธิวาส เขต 1	โรงเรียนทั่วไป	128
7,004	240201	บ้านสวนพลู	สพป.นราธิวาส เขต 1	โรงเรียนทั่วไป	281
7,005	240202	บ้านสุเป๊ะ	สพป.นราธิวาส เขต 1	โรงเรียนทั่วไป	234
7,006	240204	บ้านซื่อเกาะ	สพป.นราธิวาส เขต 1	โรงเรียนทั่วไป	185
7,007	240282	บ้านกลูปี	สพป.นราธิวาส เขต 1	โรงเรียนทั่วไป	456
7,008	240284	บ้านสาคร	สพป.นราธิวาส เขต 1	โรงเรียนทั่วไป	262
7,009	240287	บ้านไอร์แยง	สพป.นราธิวาส เขต 1	โรงเรียนทั่วไป	324
7,010	240294	บ้านลาวง	สพป.นราธิวาส เขต 1	โรงเรียนทั่วไป	234
7,011	240295	บ้านตามุง	สพป.นราธิวาส เขต 1	โรงเรียนทั่วไป	145
7,012	240056	วัดชลธาราสิ่งเห (เสารศึกษาคร)	สพป.นราธิวาส เขต 2	Stand alone	720
7,013	240057	บ้านตาบา	สพป.นราธิวาส เขต 2	Stand alone	571
7,014	240060	บ้านปูลาเง๊ะมุดอ	สพป.นราธิวาส เขต 2	Stand alone	111
7,015	240072	บ้านตะเหลียง	สพป.นราธิวาส เขต 2	Stand alone	447
7,016	240245	บ้านบูเป๊ะ	สพป.นราธิวาส เขต 2	Stand alone	340
7,017	240265	บ้านสากอ	สพป.นราธิวาส เขต 2	Stand alone	477
7,018	240273	บ้านควา	สพป.นราธิวาส เขต 2	Stand alone	316
7,019	240310	บ้านจุฬารณ 12	สพป.นราธิวาส เขต 2	Stand alone	70
7,020	240043	บ้านสะหริง	สพป.นราธิวาส เขต 2	โรงเรียนทั่วไป	133

จำนวนโรงเรียนที่มีนักเรียนตั้งแต่ 1 คนขึ้นไป จากระบบ DMC ณ วันที่ 25 มิถุนายน 2564

สำนักนโยบายและแผนการศึกษาขั้นพื้นฐาน

กลุ่มที่ 1 กลุ่มโรงเรียนทั่วไปและโรงเรียน Stand Alone

ลำดับ	รหัส OBEC 6 หลัก	โรงเรียน	สพท.	กลุ่มโรงเรียน	จำนวน นักเรียน 25 มิ.ย.64
7,021	240045	บ้านปลักปลา	สพป.นราธิวาส เขต 2	โรงเรียนทั่วไป	163
7,022	240046	บ้านปะตะดอ	สพป.นราธิวาส เขต 2	โรงเรียนทั่วไป	138
7,023	240048	บ้านแม่แบ๊ะ	สพป.นราธิวาส เขต 2	โรงเรียนทั่วไป	171
7,024	240052	บ้านโคกงู	สพป.นราธิวาส เขต 2	โรงเรียนทั่วไป	67
7,025	240055	วัดสิทธิสารประดิษฐ์	สพป.นราธิวาส เขต 2	โรงเรียนทั่วไป	138
7,026	240059	วัดโคกมะเฟือง	สพป.นราธิวาส เขต 2	โรงเรียนทั่วไป	107
7,027	240061	บ้านคลองตัน	สพป.นราธิวาส เขต 2	โรงเรียนทั่วไป	313
7,028	240064	วัดเกาะสวาด	สพป.นราธิวาส เขต 2	โรงเรียนทั่วไป	70
7,029	240065	วัดทรายขาว	สพป.นราธิวาส เขต 2	โรงเรียนทั่วไป	51
7,030	240066	บ้านตอหลัง	สพป.นราธิวาส เขต 2	โรงเรียนทั่วไป	39
7,031	240067	บ้านสะปอม	สพป.นราธิวาส เขต 2	โรงเรียนทั่วไป	90
7,032	240068	บ้านโคกยามู	สพป.นราธิวาส เขต 2	โรงเรียนทั่วไป	254
7,033	240069	บ้านกูบู	สพป.นราธิวาส เขต 2	โรงเรียนทั่วไป	313
7,034	240071	บ้านศรีพัง	สพป.นราธิวาส เขต 2	โรงเรียนทั่วไป	284
7,035	240073	บ้านปูยู	สพป.นราธิวาส เขต 2	โรงเรียนทั่วไป	263
7,036	240074	บ้านปะลุกา	สพป.นราธิวาส เขต 2	โรงเรียนทั่วไป	183
7,037	240207	บ้านสามแยก	สพป.นราธิวาส เขต 2	โรงเรียนทั่วไป	113
7,038	240208	บ้านเขยง	สพป.นราธิวาส เขต 2	โรงเรียนทั่วไป	79
7,039	240211	บ้านไม้ฝาด	สพป.นราธิวาส เขต 2	โรงเรียนทั่วไป	191
7,040	240212	บ้านศาลาอูมา	สพป.นราธิวาส เขต 2	โรงเรียนทั่วไป	114
7,041	240213	บ้านตอออก	สพป.นราธิวาส เขต 2	โรงเรียนทั่วไป	84
7,042	240215	บ้านแอแคว	สพป.นราธิวาส เขต 2	โรงเรียนทั่วไป	181
7,043	240217	เพลินพิศ	สพป.นราธิวาส เขต 2	โรงเรียนทั่วไป	152
7,044	240219	บ้านกรือซอ	สพป.นราธิวาส เขต 2	โรงเรียนทั่วไป	178
7,045	240220	บ้านเจ๊ะเหม	สพป.นราธิวาส เขต 2	โรงเรียนทั่วไป	226
7,046	240221	บ้านจะมาแกะ	สพป.นราธิวาส เขต 2	โรงเรียนทั่วไป	251
7,047	240222	บ้านฆอละทูวอ	สพป.นราธิวาส เขต 2	โรงเรียนทั่วไป	179
7,048	240224	บ้านยะหอย	สพป.นราธิวาส เขต 2	โรงเรียนทั่วไป	182
7,049	240226	บ้านดอแล	สพป.นราธิวาส เขต 2	โรงเรียนทั่วไป	88
7,050	240227	บ้านตำเสาพัฒนา	สพป.นราธิวาส เขต 2	โรงเรียนทั่วไป	230
7,051	240228	นิคมสร้างตนเองน้าง	สพป.นราธิวาส เขต 2	โรงเรียนทั่วไป	591
7,052	240230	นิคมสร้างตนเองน้างสายโท 2	สพป.นราธิวาส เขต 2	โรงเรียนทั่วไป	145
7,053	240231	บ้านคูโร๊ะ	สพป.นราธิวาส เขต 2	โรงเรียนทั่วไป	155
7,054	240233	บ้านเจ๊ะยอ	สพป.นราธิวาส เขต 2	โรงเรียนทั่วไป	186
7,055	240234	เทพประทาน (บ้านเจ๊ะเต็ง)	สพป.นราธิวาส เขต 2	โรงเรียนทั่วไป	189
7,056	240235	เทพประทานไทยยืนยง	สพป.นราธิวาส เขต 2	โรงเรียนทั่วไป	112
7,057	240238	บ้านตือระ มิตรภาพที่ 172	สพป.นราธิวาส เขต 2	โรงเรียนทั่วไป	351
7,058	240239	บ้านลูโ๊ะซามา	สพป.นราธิวาส เขต 2	โรงเรียนทั่วไป	178
7,059	240240	บ้านกวาลอซิวา	สพป.นราธิวาส เขต 2	โรงเรียนทั่วไป	119
7,060	240241	บ้านมือบา	สพป.นราธิวาส เขต 2	โรงเรียนทั่วไป	177
7,061	240243	บ้านปาตังยอ	สพป.นราธิวาส เขต 2	โรงเรียนทั่วไป	136
7,062	240244	บ้านลูโ๊ะลือซง	สพป.นราธิวาส เขต 2	โรงเรียนทั่วไป	134
7,063	240247	บ้านโตะเวาะ	สพป.นราธิวาส เขต 2	โรงเรียนทั่วไป	251
7,064	240248	บ้านกูแบอ์แก	สพป.นราธิวาส เขต 2	โรงเรียนทั่วไป	118
7,065	240250	วัดโบราณสถิตย์	สพป.นราธิวาส เขต 2	โรงเรียนทั่วไป	94

จำนวนโรงเรียนที่มีนักเรียนตั้งแต่ 1 คนขึ้นไป จากระบบ DMC ณ วันที่ 25 มิถุนายน 2564

สำนักนโยบายและแผนการศึกษาขั้นพื้นฐาน

กลุ่มที่ 1 กลุ่มโรงเรียนทั่วไปและโรงเรียน Stand Alone

ลำดับ	รหัส OBEC 6 หลัก	โรงเรียน	สพท.	กลุ่มโรงเรียน	จำนวน นักเรียน 25 มิ.ย.64
7,066	240251	วัดประดิษฐ์บุปผา	สพป.นราธิวาส เขต 2	โรงเรียนทั่วไป	64
7,067	240252	บ้านโอบาตุ	สพป.นราธิวาส เขต 2	โรงเรียนทั่วไป	250
7,068	240253	บ้านเปือราแง	สพป.นราธิวาส เขต 2	โรงเรียนทั่วไป	89
7,069	240255	บ้านตลิ่งสูง	สพป.นราธิวาส เขต 2	โรงเรียนทั่วไป	148
7,070	240256	ราชภักดี	สพป.นราธิวาส เขต 2	โรงเรียนทั่วไป	88
7,071	240257	บ้านปะลुरु	สพป.นราธิวาส เขต 2	โรงเรียนทั่วไป	125
7,072	240258	บ้านละหาน	สพป.นราธิวาส เขต 2	โรงเรียนทั่วไป	127
7,073	240260	บ้านตาเซะใต้	สพป.นราธิวาส เขต 2	โรงเรียนทั่วไป	130
7,074	240261	อิสลามบำรุง	สพป.นราธิวาส เขต 2	โรงเรียนทั่วไป	220
7,075	240262	บ้านตาเซะเหนือ	สพป.นราธิวาส เขต 2	โรงเรียนทั่วไป	143
7,076	240264	บ้านโต๊ะเต็ง	สพป.นราธิวาส เขต 2	โรงเรียนทั่วไป	209
7,077	240266	บ้านไม้แก่น	สพป.นราธิวาส เขต 2	โรงเรียนทั่วไป	265
7,078	240268	บ้านจือแร	สพป.นราธิวาส เขต 2	โรงเรียนทั่วไป	115
7,079	240269	บ้านบอเกาะ	สพป.นราธิวาส เขต 2	โรงเรียนทั่วไป	113
7,080	240270	บ้านบาโงมาแย	สพป.นราธิวาส เขต 2	โรงเรียนทั่วไป	125
7,081	240271	บ้านเปาะเจ๊ะเต็ง	สพป.นราธิวาส เขต 2	โรงเรียนทั่วไป	148
7,082	240272	บ้านกาอะ	สพป.นราธิวาส เขต 2	โรงเรียนทั่วไป	178
7,083	240274	บ้านสายะ	สพป.นราธิวาส เขต 2	โรงเรียนทั่วไป	148
7,084	240275	ไทยรัฐวิทยา 89 (บ้านโคกสยา)	สพป.นราธิวาส เขต 2	โรงเรียนทั่วไป	124
7,085	240276	บ้านปอเนาะ	สพป.นราธิวาส เขต 2	โรงเรียนทั่วไป	116
7,086	240277	บ้านบาโงกือเต	สพป.นราธิวาส เขต 2	โรงเรียนทั่วไป	111
7,087	240280	บ้านค้อเฮะ	สพป.นราธิวาส เขต 2	โรงเรียนทั่วไป	117
7,088	240300	นิคมพัฒนา 2	สพป.นราธิวาส เขต 2	โรงเรียนทั่วไป	210
7,089	240301	นิคมพัฒนา 4	สพป.นราธิวาส เขต 2	โรงเรียนทั่วไป	133
7,090	240303	บ้านน้ำทุเรียน	สพป.นราธิวาส เขต 2	โรงเรียนทั่วไป	174
7,091	240305	บ้านร่วมใจ	สพป.นราธิวาส เขต 2	โรงเรียนทั่วไป	164
7,092	240306	นิคมพัฒนา 5	สพป.นราธิวาส เขต 2	โรงเรียนทั่วไป	151
7,093	240307	นิคมพัฒนา 6	สพป.นราธิวาส เขต 2	โรงเรียนทั่วไป	140
7,094	240308	นิคมพัฒนา 7	สพป.นราธิวาส เขต 2	โรงเรียนทั่วไป	119
7,095	240312	รักไทย	สพป.นราธิวาส เขต 2	โรงเรียนทั่วไป	127
7,096	240143	บ้านแกแม	สพป.นราธิวาส เขต 3	Stand alone	123
7,097	240144	วัดร่อน	สพป.นราธิวาส เขต 3	Stand alone	84
7,098	240145	บ้านบือนังกือเปาะ	สพป.นราธิวาส เขต 3	Stand alone	123
7,099	240149	บ้านไอลาเซ	สพป.นราธิวาส เขต 3	Stand alone	84
7,100	240150	บ้านตันหยงลิมอ	สพป.นราธิวาส เขต 3	Stand alone	90
7,101	240157	บ้านปาเซ	สพป.นราธิวาส เขต 3	Stand alone	90
7,102	240160	บ้านบาโง	สพป.นราธิวาส เขต 3	Stand alone	110
7,103	240164	ประชาบำรุง	สพป.นราธิวาส เขต 3	Stand alone	101
7,104	240166	บ้านบละแต	สพป.นราธิวาส เขต 3	Stand alone	99
7,105	240315	บ้านค้อกอ	สพป.นราธิวาส เขต 3	Stand alone	138
7,106	240318	บ้านน้าววน	สพป.นราธิวาส เขต 3	Stand alone	117
7,107	240321	บ้านยะออ	สพป.นราธิวาส เขต 3	Stand alone	107
7,108	240339	ราชพัฒนา	สพป.นราธิวาส เขต 3	Stand alone	109
7,109	240127	บ้านบาโงระนะ	สพป.นราธิวาส เขต 3	โรงเรียนทั่วไป	171
7,110	240128	บ้านนิบง	สพป.นราธิวาส เขต 3	โรงเรียนทั่วไป	212

จำนวนโรงเรียนที่มีนักเรียนตั้งแต่ 1 คนขึ้นไป จากระบบ DMC ณ วันที่ 25 มิถุนายน 2564

สำนักนโยบายและแผนการศึกษาขั้นพื้นฐาน

กลุ่มที่ 1 กลุ่มโรงเรียนทั่วไปและโรงเรียน Stand Alone

ลำดับ	รหัส OBEC 6 หลัก	โรงเรียน	สพท.	กลุ่มโรงเรียน	จำนวน นักเรียน 25 มิ.ย.64
7,111	240129	บ้านประเอ็ง	สพป.นราธิวาส เขต 3	โรงเรียนทั่วไป	164
7,112	240130	บ้านเขาแก้ว	สพป.นราธิวาส เขต 3	โรงเรียนทั่วไป	197
7,113	240131	บ้านทำนบ	สพป.นราธิวาส เขต 3	โรงเรียนทั่วไป	163
7,114	240132	บ้านกอนแยะเหนือ	สพป.นราธิวาส เขต 3	โรงเรียนทั่วไป	125
7,115	240133	ไอยราอนุสรณ์	สพป.นราธิวาส เขต 3	โรงเรียนทั่วไป	223
7,116	240134	บ้านลูโบ๊ะบาตู	สพป.นราธิวาส เขต 3	โรงเรียนทั่วไป	153
7,117	240136	บ้านเขาน้อย	สพป.นราธิวาส เขต 3	โรงเรียนทั่วไป	149
7,118	240137	บ้านกาลิซา	สพป.นราธิวาส เขต 3	โรงเรียนทั่วไป	792
7,119	240139	บ้านฮูลู	สพป.นราธิวาส เขต 3	โรงเรียนทั่วไป	213
7,120	240140	บ้านกาเต็ง	สพป.นราธิวาส เขต 3	โรงเรียนทั่วไป	317
7,121	240142	บ้านเขาพระ	สพป.นราธิวาส เขต 3	โรงเรียนทั่วไป	131
7,122	240146	บ้านป่อทอง	สพป.นราธิวาส เขต 3	โรงเรียนทั่วไป	199
7,123	240147	วัดตันติการามมิตรภาพที่ 109	สพป.นราธิวาส เขต 3	โรงเรียนทั่วไป	139
7,124	240151	บ้านลูโบ๊ะดีแย	สพป.นราธิวาส เขต 3	โรงเรียนทั่วไป	116
7,125	240152	ชุมชนสหพัฒนา	สพป.นราธิวาส เขต 3	โรงเรียนทั่วไป	541
7,126	240153	บ้านบองอ	สพป.นราธิวาส เขต 3	โรงเรียนทั่วไป	216
7,127	240154	บ้านบาโงกูโบ	สพป.นราธิวาส เขต 3	โรงเรียนทั่วไป	133
7,128	240156	บ้านลาไ้ม	สพป.นราธิวาส เขต 3	โรงเรียนทั่วไป	169
7,129	240158	บ้านสะโล	สพป.นราธิวาส เขต 3	โรงเรียนทั่วไป	202
7,130	240161	บ้านลีโป	สพป.นราธิวาส เขต 3	โรงเรียนทั่วไป	252
7,131	240162	บ้านบาโงสะโต	สพป.นราธิวาส เขต 3	โรงเรียนทั่วไป	187
7,132	240163	บ้านตราแต๊ะ	สพป.นราธิวาส เขต 3	โรงเรียนทั่วไป	184
7,133	240316	บ้านละหาร	สพป.นราธิวาส เขต 3	โรงเรียนทั่วไป	165
7,134	240317	บ้านปารี	สพป.นราธิวาส เขต 3	โรงเรียนทั่วไป	339
7,135	240319	บ้านไกรกอส	สพป.นราธิวาส เขต 3	โรงเรียนทั่วไป	179
7,136	240320	พิทักษ์วิทยากุ่มง	สพป.นราธิวาส เขต 3	โรงเรียนทั่วไป	318
7,137	240322	ร่วมจิตต์ประชา	สพป.นราธิวาส เขต 3	โรงเรียนทั่วไป	208
7,138	240325	บ้านแมะแซ	สพป.นราธิวาส เขต 3	โรงเรียนทั่วไป	192
7,139	240326	บ้านรือเปาะ	สพป.นราธิวาส เขต 3	โรงเรียนทั่วไป	181
7,140	240328	บ้านบูเก๊ะปือแต	สพป.นราธิวาส เขต 3	โรงเรียนทั่วไป	139
7,141	240329	บ้านกาแย	สพป.นราธิวาส เขต 3	โรงเรียนทั่วไป	353
7,142	240330	บ้านน้ำหอม	สพป.นราธิวาส เขต 3	โรงเรียนทั่วไป	181
7,143	240331	ผดุงมาตร	สพป.นราธิวาส เขต 3	โรงเรียนทั่วไป	371
7,144	240333	บ้านเจาะไอร้อง	สพป.นราธิวาส เขต 3	โรงเรียนทั่วไป	282
7,145	240334	บ้านโคก	สพป.นราธิวาส เขต 3	โรงเรียนทั่วไป	316
7,146	240335	บ้านบาโงดุดุง	สพป.นราธิวาส เขต 3	โรงเรียนทั่วไป	125
7,147	240336	บ้านลูโบ๊ะเยาะ	สพป.นราธิวาส เขต 3	โรงเรียนทั่วไป	138
7,148	240338	บ้านจูโวะ	สพป.นราธิวาส เขต 3	โรงเรียนทั่วไป	172
7,149	240340	ราชประสงค์	สพป.นราธิวาส เขต 3	โรงเรียนทั่วไป	130
7,150	240341	บ้านบูกิต	สพป.นราธิวาส เขต 3	โรงเรียนทั่วไป	212
7,151	240342	บ้านไอสะเตียร์	สพป.นราธิวาส เขต 3	โรงเรียนทั่วไป	349
7,152	240343	บ้านบาดาปาเซ	สพป.นราธิวาส เขต 3	โรงเรียนทั่วไป	201
7,153	240344	บ้านบำรุงวิทย์	สพป.นราธิวาส เขต 3	โรงเรียนทั่วไป	292
7,154	240345	บ้านเจาะเกาะ	สพป.นราธิวาส เขต 3	โรงเรียนทั่วไป	432
7,155	240347	บ้านตาโงะ	สพป.นราธิวาส เขต 3	โรงเรียนทั่วไป	192

จำนวนโรงเรียนที่มีนักเรียนตั้งแต่ 1 คนขึ้นไป จากระบบ DMC ณ วันที่ 25 มิถุนายน 2564

สำนักนโยบายและแผนการศึกษาขั้นพื้นฐาน

กลุ่มที่ 1 กลุ่มโรงเรียนทั่วไปและโรงเรียน Stand Alone

ลำดับ	รหัส OBEC 6 หลัก	โรงเรียน	สพท.	กลุ่มโรงเรียน	จำนวนนักเรียน 25 มิ.ย.64
7,156	250005	บ้านนาผา	สพป.น่าน เขต 1	โรงเรียนทั่วไป	49
7,157	250007	ราชานุกูล	สพป.น่าน เขต 1	โรงเรียนทั่วไป	1,545
7,158	250009	บ้านธงหลวง	สพป.น่าน เขต 1	โรงเรียนทั่วไป	14
7,159	250011	บ้านเชียงฮิน	สพป.น่าน เขต 1	โรงเรียนทั่วไป	67
7,160	250013	บ้านด้าม	สพป.น่าน เขต 1	โรงเรียนทั่วไป	65
7,161	250015	บ้านนาขาว	สพป.น่าน เขต 1	โรงเรียนทั่วไป	22
7,162	250017	บ้านป่าคา	สพป.น่าน เขต 1	โรงเรียนทั่วไป	3
7,163	250019	คอนสละไมย์วิทยา	สพป.น่าน เขต 1	โรงเรียนทั่วไป	40
7,164	250021	บ้านคอนเฟือง	สพป.น่าน เขต 1	โรงเรียนทั่วไป	46
7,165	250030	บ้านสองแคว	สพป.น่าน เขต 1	โรงเรียนทั่วไป	403
7,166	250031	บ้านห้วยมอญ	สพป.น่าน เขต 1	โรงเรียนทั่วไป	111
7,167	250032	บ้านปางเป็ย	สพป.น่าน เขต 1	โรงเรียนทั่วไป	346
7,168	250034	บ้านน้ำขาว	สพป.น่าน เขต 1	โรงเรียนทั่วไป	153
7,169	250037	บ้านผาสิงห์	สพป.น่าน เขต 1	โรงเรียนทั่วไป	38
7,170	250038	บ้านวังหม้อ	สพป.น่าน เขต 1	โรงเรียนทั่วไป	10
7,171	250039	บ้านสะละภูเวียง	สพป.น่าน เขต 1	โรงเรียนทั่วไป	2
7,172	250043	บ้านกาไส	สพป.น่าน เขต 1	โรงเรียนทั่วไป	22
7,173	250044	บ้านวังดาว	สพป.น่าน เขต 1	โรงเรียนทั่วไป	33
7,174	250045	บ้านห้วยปุก	สพป.น่าน เขต 1	โรงเรียนทั่วไป	8
7,175	250046	บ้านห้วยเฮือ	สพป.น่าน เขต 1	โรงเรียนทั่วไป	33
7,176	250048	บ้านห้วยละเบา	สพป.น่าน เขต 1	โรงเรียนทั่วไป	145
7,177	250050	ไทยรัฐวิทยา ๔๕ (บ้านคอนแท่น)	สพป.น่าน เขต 1	โรงเรียนทั่วไป	61
7,178	250057	บ้านปางสา	สพป.น่าน เขต 1	โรงเรียนทั่วไป	36
7,179	250058	บ้านนากอก	สพป.น่าน เขต 1	โรงเรียนทั่วไป	13
7,180	250059	บ้านนาเคียน	สพป.น่าน เขต 1	โรงเรียนทั่วไป	15
7,181	250063	บ้านท่าลี่	สพป.น่าน เขต 1	โรงเรียนทั่วไป	3
7,182	250065	บ้านสาสิก	สพป.น่าน เขต 1	โรงเรียนทั่วไป	57
7,183	250066	บ้านม่วงเนิ้ง	สพป.น่าน เขต 1	โรงเรียนทั่วไป	35
7,184	250070	ศรีนาชื่น	สพป.น่าน เขต 1	โรงเรียนทั่วไป	21
7,185	250074	ภูเค็งพัฒนา	สพป.น่าน เขต 1	โรงเรียนทั่วไป	97
7,186	250075	ไตรธารวิทยา	สพป.น่าน เขต 1	โรงเรียนทั่วไป	72
7,187	250079	บ้านวัวแดง	สพป.น่าน เขต 1	โรงเรียนทั่วไป	7
7,188	250083	บ้านห้วยนา	สพป.น่าน เขต 1	โรงเรียนทั่วไป	22
7,189	250084	บ้านอายนาผา	สพป.น่าน เขต 1	โรงเรียนทั่วไป	17
7,190	250085	บ้านนาไผ่	สพป.น่าน เขต 1	โรงเรียนทั่วไป	25
7,191	250086	บ้านพะเยา	สพป.น่าน เขต 1	โรงเรียนทั่วไป	14
7,192	250087	บ้านสาคร	สพป.น่าน เขต 1	โรงเรียนทั่วไป	23
7,193	250089	บ้านจะเข้ภูหอม	สพป.น่าน เขต 1	โรงเรียนทั่วไป	79
7,194	250090	บ้านไพรอุดม	สพป.น่าน เขต 1	โรงเรียนทั่วไป	4
7,195	250094	ริมฝั่งว้าวิทยา	สพป.น่าน เขต 1	โรงเรียนทั่วไป	40
7,196	250095	วัดท่าข้าม (สิริพรหมคุณ วิรุฬหศีลาจาร อุปลัมภ)	สพป.น่าน เขต 1	โรงเรียนทั่วไป	25
7,197	250096	บ้านนาสา	สพป.น่าน เขต 1	โรงเรียนทั่วไป	2
7,198	250098	บ้านสำนนาหนองใหม่	สพป.น่าน เขต 1	โรงเรียนทั่วไป	51
7,199	250099	บ้านสาสิ	สพป.น่าน เขต 1	โรงเรียนทั่วไป	44
7,200	250101	ริมฝั่งน่านวิทยา	สพป.น่าน เขต 1	โรงเรียนทั่วไป	14

จำนวนโรงเรียนที่มีนักเรียนตั้งแต่ 1 คนขึ้นไป จากระบบ DMC ณ วันที่ 25 มิถุนายน 2564

สำนักนโยบายและแผนการศึกษาขั้นพื้นฐาน

กลุ่มที่ 1 กลุ่มโรงเรียนทั่วไปและโรงเรียน Stand Alone

ลำดับ	รหัส OBEC 6 หลัก	โรงเรียน	สพท.	กลุ่มโรงเรียน	จำนวน นักเรียน 25 มิ.ย.64
7,201	250103	บ้านหลักมีนพรวน	สพป.น่าน เขต 1	โรงเรียนทั่วไป	62
7,202	250104	บ้านนาเหลืองโน	สพป.น่าน เขต 1	โรงเรียนทั่วไป	17
7,203	250105	บ้านฝั่งหมิ่น	สพป.น่าน เขต 1	โรงเรียนทั่วไป	23
7,204	250106	บ้านห้วยน้ำอุ่น	สพป.น่าน เขต 1	โรงเรียนทั่วไป	75
7,205	250108	บ้านสะเลียม	สพป.น่าน เขต 1	โรงเรียนทั่วไป	44
7,206	250109	บ้านห้วยหลอด	สพป.น่าน เขต 1	โรงเรียนทั่วไป	22
7,207	250110	บ้านป่าหุ้ง	สพป.น่าน เขต 1	โรงเรียนทั่วไป	28
7,208	250111	บ้านนาก้า	สพป.น่าน เขต 1	โรงเรียนทั่วไป	19
7,209	250113	บ้านบ่อหอย	สพป.น่าน เขต 1	โรงเรียนทั่วไป	333
7,210	250115	ชุมชนบ้านนาหลวง	สพป.น่าน เขต 1	โรงเรียนทั่วไป	50
7,211	250116	บ้านนาหล่าย	สพป.น่าน เขต 1	โรงเรียนทั่วไป	42
7,212	250117	บ้านบุง	สพป.น่าน เขต 1	โรงเรียนทั่วไป	20
7,213	250119	บ้านน้ำหิน	สพป.น่าน เขต 1	โรงเรียนทั่วไป	35
7,214	250122	บ้านหัวเมือง	สพป.น่าน เขต 1	โรงเรียนทั่วไป	82
7,215	250125	บ้านหนองบัว	สพป.น่าน เขต 1	โรงเรียนทั่วไป	85
7,216	250126	บ้านห้วยเลา	สพป.น่าน เขต 1	โรงเรียนทั่วไป	19
7,217	250127	บ้านหนองห่ามิตรภาพที่ 125	สพป.น่าน เขต 1	โรงเรียนทั่วไป	63
7,218	250129	บ้านศาลา	สพป.น่าน เขต 1	โรงเรียนทั่วไป	31
7,219	250130	บ้านสถาน	สพป.น่าน เขต 1	โรงเรียนทั่วไป	58
7,220	250132	บ้านน้ำลัด	สพป.น่าน เขต 1	โรงเรียนทั่วไป	43
7,221	250134	บ้านพี่เจริญ	สพป.น่าน เขต 1	โรงเรียนทั่วไป	44
7,222	250135	บ้านน้ำพุ	สพป.น่าน เขต 1	โรงเรียนทั่วไป	30
7,223	250139	บ้านนาไค้	สพป.น่าน เขต 1	โรงเรียนทั่วไป	127
7,224	250141	บ้านห้วยส้ม	สพป.น่าน เขต 1	โรงเรียนทั่วไป	51
7,225	250143	บ้านทัพมาน	สพป.น่าน เขต 1	โรงเรียนทั่วไป	19
7,226	250144	บ้านเขตวัน	สพป.น่าน เขต 1	โรงเรียนทั่วไป	58
7,227	250145	บ้านसान	สพป.น่าน เขต 1	โรงเรียนทั่วไป	25
7,228	250291	บ้านก้อ	สพป.น่าน เขต 1	โรงเรียนทั่วไป	57
7,229	250293	บ้านแค้วัง	สพป.น่าน เขต 1	โรงเรียนทั่วไป	52
7,230	250294	บ้านพรหม	สพป.น่าน เขต 1	โรงเรียนทั่วไป	27
7,231	250300	บ้านกัวน้ำ	สพป.น่าน เขต 1	โรงเรียนทั่วไป	35
7,232	250301	บ้านน้ำตวง	สพป.น่าน เขต 1	โรงเรียนทั่วไป	332
7,233	250303	บ้านป่าสัก	สพป.น่าน เขต 1	โรงเรียนทั่วไป	48
7,234	250305	บ้านน้ำปูน	สพป.น่าน เขต 1	โรงเรียนทั่วไป	38
7,235	250311	บ้านร่มเกล้า	สพป.น่าน เขต 1	โรงเรียนทั่วไป	241
7,236	250317	บ้านพี่เหนือ	สพป.น่าน เขต 1	โรงเรียนทั่วไป	13
7,237	250319	บ้านฟ้า	สพป.น่าน เขต 1	โรงเรียนทั่วไป	115
7,238	250322	บ้านดอนหลายทุ่ง	สพป.น่าน เขต 1	โรงเรียนทั่วไป	84
7,239	250327	บ้านคำเรือ	สพป.น่าน เขต 1	โรงเรียนทั่วไป	40
7,240	250330	บ้านค้ำอ้อย	สพป.น่าน เขต 1	โรงเรียนทั่วไป	85
7,241	250331	บ้านน้ำเลา	สพป.น่าน เขต 1	โรงเรียนทั่วไป	46
7,242	250332	บ้านห้วยนาย	สพป.น่าน เขต 1	โรงเรียนทั่วไป	25
7,243	250335	บ้านปิงโน	สพป.น่าน เขต 1	โรงเรียนทั่วไป	47
7,244	250337	บ้านน้ำแพะ	สพป.น่าน เขต 1	โรงเรียนทั่วไป	27
7,245	250338	บ้านน้ำลี	สพป.น่าน เขต 1	โรงเรียนทั่วไป	16

จำนวนโรงเรียนที่มีนักเรียนตั้งแต่ 1 คนขึ้นไป จากระบบ DMC ณ วันที่ 25 มิถุนายน 2564

สำนักนโยบายและแผนการศึกษาขั้นพื้นฐาน

กลุ่มที่ 1 กลุ่มโรงเรียนทั่วไปและโรงเรียน Stand Alone

ลำดับ	รหัส OBEC 6 หลัก	โรงเรียน	สพท.	กลุ่มโรงเรียน	จำนวน นักเรียน 25 มิ.ย.64
7,246	250339	บ้านน้ำเค็ม	สพป.น่าน เขต 1	โรงเรียนทั่วไป	14
7,247	250341	อนุบาลเมืองลี	สพป.น่าน เขต 1	โรงเรียนทั่วไป	43
7,248	250342	บ้านน้ำอูน	สพป.น่าน เขต 1	โรงเรียนทั่วไป	14
7,249	250345	บ้านสบยาง	สพป.น่าน เขต 1	โรงเรียนทั่วไป	51
7,250	250347	บ้านโป่งคำ	สพป.น่าน เขต 1	โรงเรียนทั่วไป	82
7,251	250351	บ้านป่าแดด	สพป.น่าน เขต 1	โรงเรียนทั่วไป	66
7,252	250352	บ้านศรีบุญเรือง	สพป.น่าน เขต 1	โรงเรียนทั่วไป	70
7,253	250353	บ้านห้วยแ้ว	สพป.น่าน เขต 1	โรงเรียนทั่วไป	111
7,254	250355	ราษฎร์รัฐพัฒนา	สพป.น่าน เขต 1	โรงเรียนทั่วไป	126
7,255	250356	บ้านดอนไพรวัลย์	สพป.น่าน เขต 1	โรงเรียนทั่วไป	98
7,256	250357	บ้านปางช้าง	สพป.น่าน เขต 1	โรงเรียนทั่วไป	65
7,257	250415	บ้านเมืองจั่ง	สพป.น่าน เขต 1	โรงเรียนทั่วไป	62
7,258	250419	บ้านหัวเวียงเหนือ	สพป.น่าน เขต 1	โรงเรียนทั่วไป	27
7,259	250422	บ้านน้ำลัดสบแก่น	สพป.น่าน เขต 1	โรงเรียนทั่วไป	23
7,260	250149	บ้านเชียงแล นาทราย (คุรุราษฎร์รังสฤษดิ์)	สพป.น่าน เขต 2	โรงเรียนทั่วไป	53
7,261	250151	บ้านวังว้า	สพป.น่าน เขต 2	โรงเรียนทั่วไป	28
7,262	250155	บ้านหนองบัว	สพป.น่าน เขต 2	โรงเรียนทั่วไป	8
7,263	250156	บ้านสบขุน	สพป.น่าน เขต 2	โรงเรียนทั่วไป	97
7,264	250157	บ้านยู้ง	สพป.น่าน เขต 2	โรงเรียนทั่วไป	85
7,265	250158	บ้านน้ำสาว	สพป.น่าน เขต 2	โรงเรียนทั่วไป	35
7,266	250160	บ้านถ่อน	สพป.น่าน เขต 2	โรงเรียนทั่วไป	40
7,267	250161	บ้านก่ง (มงคลประชารังสรรค์)	สพป.น่าน เขต 2	โรงเรียนทั่วไป	66
7,268	250162	บ้านพร้าว	สพป.น่าน เขต 2	โรงเรียนทั่วไป	14
7,269	250163	ไตรราษฎร์วิทยา	สพป.น่าน เขต 2	โรงเรียนทั่วไป	56
7,270	250168	บ้านคัวะ	สพป.น่าน เขต 2	โรงเรียนทั่วไป	78
7,271	250169	พัฒนานิคมวิทยา	สพป.น่าน เขต 2	โรงเรียนทั่วไป	20
7,272	250171	บ้านดอยดี	สพป.น่าน เขต 2	โรงเรียนทั่วไป	301
7,273	250173	บ้านสบหนอง	สพป.น่าน เขต 2	โรงเรียนทั่วไป	45
7,274	250174	บ้านสบสาย	สพป.น่าน เขต 2	โรงเรียนทั่วไป	21
7,275	250176	บ้านปง	สพป.น่าน เขต 2	โรงเรียนทั่วไป	84
7,276	250179	บ้านนาหนูน 2	สพป.น่าน เขต 2	โรงเรียนทั่วไป	75
7,277	250181	บ้านนาหนูน 1-ปิตุราษฎร์	สพป.น่าน เขต 2	โรงเรียนทั่วไป	34
7,278	250189	บ้านน้ำแปง	สพป.น่าน เขต 2	โรงเรียนทั่วไป	16
7,279	250190	บ้านน้ำพู่ร้อน	สพป.น่าน เขต 2	โรงเรียนทั่วไป	83
7,280	250191	บ้านสันเจริญ	สพป.น่าน เขต 2	โรงเรียนทั่วไป	77
7,281	250192	บ้านน้ำลัดใต้	สพป.น่าน เขต 2	โรงเรียนทั่วไป	24
7,282	250193	บ้านสบเป็ด	สพป.น่าน เขต 2	โรงเรียนทั่วไป	349
7,283	250197	บ้านร้อง	สพป.น่าน เขต 2	โรงเรียนทั่วไป	223
7,284	250198	บ้านป่าหัด	สพป.น่าน เขต 2	โรงเรียนทั่วไป	70
7,285	250199	บ้านป่าลาน	สพป.น่าน เขต 2	โรงเรียนทั่วไป	29
7,286	250200	บ้านซอน	สพป.น่าน เขต 2	โรงเรียนทั่วไป	33
7,287	250203	บ้านแดนพนา	สพป.น่าน เขต 2	โรงเรียนทั่วไป	41
7,288	250205	บ้านห้วยท่าง	สพป.น่าน เขต 2	โรงเรียนทั่วไป	42
7,289	250206	บ้านหนาด	สพป.น่าน เขต 2	โรงเรียนทั่วไป	2
7,290	250208	จอมแจ้งวิทยาคาร	สพป.น่าน เขต 2	โรงเรียนทั่วไป	71

จำนวนโรงเรียนที่มีนักเรียนตั้งแต่ 1 คนขึ้นไป จากระบบ DMC ณ วันที่ 25 มิถุนายน 2564

สำนักนโยบายและแผนการศึกษาขั้นพื้นฐาน

กลุ่มที่ 1 กลุ่มโรงเรียนทั่วไปและโรงเรียน Stand Alone

ลำดับ	รหัส OBEC 6 หลัก	โรงเรียน	สพท.	กลุ่มโรงเรียน	จำนวน นักเรียน 25 มิ.ย.64
7,291	250216	จตุราษฏร์ศึกษา	สพป.น่าน เขต 2	โรงเรียนทั่วไป	72
7,292	250217	บ้านสกาตใต้	สพป.น่าน เขต 2	โรงเรียนทั่วไป	32
7,293	250219	บ้านนาฝาง	สพป.น่าน เขต 2	โรงเรียนทั่วไป	5
7,294	250222	บ้านดอนมูล (ศิลาเพชร)	สพป.น่าน เขต 2	โรงเรียนทั่วไป	62
7,295	250225	บ้านพาน	สพป.น่าน เขต 2	โรงเรียนทั่วไป	23
7,296	250227	บ้านนาก้อ	สพป.น่าน เขต 2	โรงเรียนทั่วไป	12
7,297	250228	บ้านดอนมูล (แสง)	สพป.น่าน เขต 2	โรงเรียนทั่วไป	21
7,298	250230	บ้านนาวงค์	สพป.น่าน เขต 2	โรงเรียนทั่วไป	162
7,299	250231	บ้านน้ำยาว	สพป.น่าน เขต 2	โรงเรียนทั่วไป	81
7,300	250232	บ้านทุ่งเฮ้า	สพป.น่าน เขต 2	โรงเรียนทั่วไป	40
7,301	250235	ไตรประชาวิทยา	สพป.น่าน เขต 2	โรงเรียนทั่วไป	233
7,302	250238	บ้านปางยาง	สพป.น่าน เขต 2	โรงเรียนทั่วไป	62
7,303	250240	บ้านผาเวียง	สพป.น่าน เขต 2	โรงเรียนทั่วไป	66
7,304	250243	สหราษฎร์บำรุง	สพป.น่าน เขต 2	โรงเรียนทั่วไป	283
7,305	250245	พนาสวรรค์	สพป.น่าน เขต 2	โรงเรียนทั่วไป	72
7,306	250247	บ้านสอเค่นพัฒนา	สพป.น่าน เขต 2	โรงเรียนทั่วไป	73
7,307	250248	บ้านดอนสบเปือ	สพป.น่าน เขต 2	โรงเรียนทั่วไป	44
7,308	250249	ไตรคามวิทยา	สพป.น่าน เขต 2	โรงเรียนทั่วไป	56
7,309	250253	บ้านพร้าวกลาง	สพป.น่าน เขต 2	โรงเรียนทั่วไป	43
7,310	250255	ธาราบรรพต	สพป.น่าน เขต 2	โรงเรียนทั่วไป	48
7,311	250257	ชุมชนเจดีย์เชียงโคม	สพป.น่าน เขต 2	โรงเรียนทั่วไป	86
7,312	250258	บ้านน้ำคา	สพป.น่าน เขต 2	โรงเรียนทั่วไป	72
7,313	250259	ไตรราษฎร์สามัคคี	สพป.น่าน เขต 2	โรงเรียนทั่วไป	138
7,314	250261	บ้านผาน้ำน้อย	สพป.น่าน เขต 2	โรงเรียนทั่วไป	44
7,315	250262	บ้านกอก	สพป.น่าน เขต 2	โรงเรียนทั่วไป	35
7,316	250263	ไลออนส์บ้านหนองปลา	สพป.น่าน เขต 2	โรงเรียนทั่วไป	20
7,317	250264	บ้านหนอง	สพป.น่าน เขต 2	โรงเรียนทั่วไป	47
7,318	250265	บ้านชี	สพป.น่าน เขต 2	โรงเรียนทั่วไป	32
7,319	250266	บ้านเกวด	สพป.น่าน เขต 2	โรงเรียนทั่วไป	49
7,320	250268	บ้านเหล่าอ้อ	สพป.น่าน เขต 2	โรงเรียนทั่วไป	31
7,321	250269	บ้านดัด	สพป.น่าน เขต 2	โรงเรียนทั่วไป	13
7,322	250270	บ้านดอนแท่น	สพป.น่าน เขต 2	โรงเรียนทั่วไป	25
7,323	250273	มณีพฤกษ์	สพป.น่าน เขต 2	โรงเรียนทั่วไป	355
7,324	250275	บ้านแพะกลาง	สพป.น่าน เขต 2	โรงเรียนทั่วไป	72
7,325	250276	บ้านน้ำทิ	สพป.น่าน เขต 2	โรงเรียนทั่วไป	32
7,326	250277	บ้านเวียงสอง	สพป.น่าน เขต 2	โรงเรียนทั่วไป	89
7,327	250279	บ้านน้ำสอ	สพป.น่าน เขต 2	โรงเรียนทั่วไป	113
7,328	250282	บ้านปางแก	สพป.น่าน เขต 2	โรงเรียนทั่วไป	383
7,329	250287	บ้านน้ำลาด	สพป.น่าน เขต 2	โรงเรียนทั่วไป	47
7,330	250288	บ้านปอน	สพป.น่าน เขต 2	โรงเรียนทั่วไป	51
7,331	250374	บ้านปางปุก	สพป.น่าน เขต 2	โรงเรียนทั่วไป	75
7,332	250376	บ้านน้ำโหมง	สพป.น่าน เขต 2	โรงเรียนทั่วไป	15
7,333	250378	บ้านปางคอม	สพป.น่าน เขต 2	โรงเรียนทั่วไป	96
7,334	250381	บ้านผาลิงห์	สพป.น่าน เขต 2	โรงเรียนทั่วไป	15
7,335	250385	บ้านปางसान	สพป.น่าน เขต 2	โรงเรียนทั่วไป	9

จำนวนโรงเรียนที่มีนักเรียนตั้งแต่ 1 คนขึ้นไป จากระบบ DMC ณ วันที่ 25 มิถุนายน 2564

สำนักนโยบายและแผนการศึกษาขั้นพื้นฐาน

กลุ่มที่ 1 กลุ่มโรงเรียนทั่วไปและโรงเรียน Stand Alone

ลำดับ	รหัส OBEC 6 หลัก	โรงเรียน	สพท.	กลุ่มโรงเรียน	จำนวน นักเรียน 25 มิ.ย.64
7,336	250459	บ้านกอกจูน	สพป.น่าน เขต 2	โรงเรียนทั่วไป	40
7,337	250460	บ้านน้ำบัวพัฒนา	สพป.น่าน เขต 2	โรงเรียนทั่วไป	78
7,338	660059	บ้านห้วยคอม	สพป.บึงกาฬ	โรงเรียนทั่วไป	35
7,339	660072	บ้านท่าสำราญ	สพป.บึงกาฬ	โรงเรียนทั่วไป	133
7,340	660076	บ้านกุดสิม	สพป.บึงกาฬ	โรงเรียนทั่วไป	147
7,341	660077	บ้านหนองจิก	สพป.บึงกาฬ	โรงเรียนทั่วไป	68
7,342	660080	บ้านท่ากาดแดง	สพป.บึงกาฬ	โรงเรียนทั่วไป	2
7,343	660084	บ้านท่ากาดต้อง	สพป.บึงกาฬ	โรงเรียนทั่วไป	135
7,344	660097	บ้านทุ่งทรายจก	สพป.บึงกาฬ	โรงเรียนทั่วไป	124
7,345	660103	บ้านดงสว่าง	สพป.บึงกาฬ	โรงเรียนทั่วไป	63
7,346	660107	อนุบาลโซ่พิสัย	สพป.บึงกาฬ	โรงเรียนทั่วไป	925
7,347	660109	บ้านไทรงามโนนภูดิน	สพป.บึงกาฬ	โรงเรียนทั่วไป	194
7,348	660110	บ้านห้วยทราย	สพป.บึงกาฬ	โรงเรียนทั่วไป	161
7,349	660111	บ้านท่าสาวทท่าลี่	สพป.บึงกาฬ	โรงเรียนทั่วไป	133
7,350	660112	บ้านโคกสะอาด	สพป.บึงกาฬ	โรงเรียนทั่วไป	68
7,351	660113	บ้านคำแวง	สพป.บึงกาฬ	โรงเรียนทั่วไป	68
7,352	660114	บ้านคำแก้วโนนสามัคคี	สพป.บึงกาฬ	โรงเรียนทั่วไป	260
7,353	660116	บ้านโนนสะแบงหนองสวรรค์	สพป.บึงกาฬ	โรงเรียนทั่วไป	149
7,354	660117	บ้านนางวงษ์ห้วยเนียม	สพป.บึงกาฬ	โรงเรียนทั่วไป	117
7,355	660118	บ้านคำเตาละเอนโนนเค็ง	สพป.บึงกาฬ	โรงเรียนทั่วไป	140
7,356	660121	บ้านศรีนาวา	สพป.บึงกาฬ	โรงเรียนทั่วไป	65
7,357	660122	บ้านศรีชมภู	สพป.บึงกาฬ	โรงเรียนทั่วไป	216
7,358	660123	บ้านนาขาม	สพป.บึงกาฬ	โรงเรียนทั่วไป	279
7,359	660124	บ้านโนนประเสริฐ	สพป.บึงกาฬ	โรงเรียนทั่วไป	60
7,360	660125	บ้านหนองแวงประชาสรรค์	สพป.บึงกาฬ	โรงเรียนทั่วไป	23
7,361	660127	บ้านโคกกลาง	สพป.บึงกาฬ	โรงเรียนทั่วไป	236
7,362	660128	บ้านโคกกระแซ่ห้วยเหล็กน้อย	สพป.บึงกาฬ	โรงเรียนทั่วไป	131
7,363	660129	บ้านแสงอรุณ	สพป.บึงกาฬ	โรงเรียนทั่วไป	124
7,364	660132	บ้านคลองทิพย์	สพป.บึงกาฬ	โรงเรียนทั่วไป	57
7,365	660134	บ้านซำบอน	สพป.บึงกาฬ	โรงเรียนทั่วไป	62
7,366	660135	บ้านโนนสว่าง	สพป.บึงกาฬ	โรงเรียนทั่วไป	251
7,367	660136	บ้านหนองแวง	สพป.บึงกาฬ	โรงเรียนทั่วไป	64
7,368	660137	บ้านถ้ำเจริญ	สพป.บึงกาฬ	โรงเรียนทั่วไป	117
7,369	660138	บ้านหนองพันทา	สพป.บึงกาฬ	โรงเรียนทั่วไป	143
7,370	660139	บ้านโนนแก้วโพหนอง	สพป.บึงกาฬ	โรงเรียนทั่วไป	209
7,371	660140	บ้านป่าไร่โนนม่วง	สพป.บึงกาฬ	โรงเรียนทั่วไป	60
7,372	660141	ชุมชนบ้านตุม	สพป.บึงกาฬ	โรงเรียนทั่วไป	205
7,373	660142	บ้านท่าคำรวม	สพป.บึงกาฬ	โรงเรียนทั่วไป	109
7,374	660144	บ้านนาเหนือโนนอุดม	สพป.บึงกาฬ	โรงเรียนทั่วไป	325
7,375	660179	อนุบาลบึงกาฬวิเศษอำนวยการศิลป์	สพป.บึงกาฬ	โรงเรียนทั่วไป	1,220
7,376	660180	บ้านนาป่า	สพป.บึงกาฬ	โรงเรียนทั่วไป	83
7,377	660181	บ้านพันลำเจริญวิทยา	สพป.บึงกาฬ	โรงเรียนทั่วไป	158
7,378	660184	บ้านหนองนาแซง ดอนเจริญ	สพป.บึงกาฬ	โรงเรียนทั่วไป	113
7,379	660185	บ้านท่าไคร้	สพป.บึงกาฬ	โรงเรียนทั่วไป	58
7,380	660186	บ้านท่าโพธิ์	สพป.บึงกาฬ	โรงเรียนทั่วไป	66

จำนวนโรงเรียนที่มีนักเรียนตั้งแต่ 1 คนขึ้นไป จากระบบ DMC ณ วันที่ 25 มิถุนายน 2564

สำนักนโยบายและแผนการศึกษาขั้นพื้นฐาน

กลุ่มที่ 1 กลุ่มโรงเรียนทั่วไปและโรงเรียน Stand Alone

ลำดับ	รหัส OBEC 6 หลัก	โรงเรียน	สพท.	กลุ่มโรงเรียน	จำนวน นักเรียน 25 มิ.ย.64
7,381	660187	บ้านแสนสำราญ	สพท.บึงกาฬ	โรงเรียนทั่วไป	91
7,382	660191	บ้านห้วยสามยอดเทวกุล	สพท.บึงกาฬ	โรงเรียนทั่วไป	68
7,383	660193	บ้านโคสี	สพท.บึงกาฬ	โรงเรียนทั่วไป	64
7,384	660194	บ้านคำหมื่น 'ตชด.อนุสรณ์ '	สพท.บึงกาฬ	โรงเรียนทั่วไป	81
7,385	660195	แก่งอาง	สพท.บึงกาฬ	โรงเรียนทั่วไป	93
7,386	660196	หอคำพิทยาสรรค์	สพท.บึงกาฬ	โรงเรียนทั่วไป	193
7,387	660197	บ้านสะง้อ	สพท.บึงกาฬ	โรงเรียนทั่วไป	33
7,388	660198	บ้านหนองเซ็ง	สพท.บึงกาฬ	โรงเรียนทั่วไป	41
7,389	660199	บ้านโนนยาง	สพท.บึงกาฬ	โรงเรียนทั่วไป	64
7,390	660201	ฉนตรวิทยา	สพท.บึงกาฬ	โรงเรียนทั่วไป	67
7,391	660202	บ้านหนองหมู	สพท.บึงกาฬ	โรงเรียนทั่วไป	213
7,392	660204	บ้านคลองเค็ม	สพท.บึงกาฬ	โรงเรียนทั่วไป	83
7,393	660205	บ้านสรรเสริญ	สพท.บึงกาฬ	โรงเรียนทั่วไป	62
7,394	660206	บ้านสุขสำราญ	สพท.บึงกาฬ	โรงเรียนทั่วไป	65
7,395	660209	บ้านทองสาย	สพท.บึงกาฬ	โรงเรียนทั่วไป	241
7,396	660210	บ้านกำแพงเพชร	สพท.บึงกาฬ	โรงเรียนทั่วไป	76
7,397	660211	บ้านโนนจำปา	สพท.บึงกาฬ	โรงเรียนทั่วไป	36
7,398	660214	บ้านหนองตอ	สพท.บึงกาฬ	โรงเรียนทั่วไป	124
7,399	660215	บ้านชุมภูทอง	สพท.บึงกาฬ	โรงเรียนทั่วไป	120
7,400	660216	บ้านนาเจริญวิทยา	สพท.บึงกาฬ	โรงเรียนทั่วไป	104
7,401	660217	บ้านดอนแก้วโนนอินทร์แปลง	สพท.บึงกาฬ	โรงเรียนทั่วไป	81
7,402	660218	บ้านโคกสว่าง	สพท.บึงกาฬ	โรงเรียนทั่วไป	92
7,403	660219	บ้านโนนวังเยี่ยม	สพท.บึงกาฬ	โรงเรียนทั่วไป	83
7,404	660221	บ้านโนนสา	สพท.บึงกาฬ	โรงเรียนทั่วไป	51
7,405	660222	บ้านนาคำ	สพท.บึงกาฬ	โรงเรียนทั่วไป	155
7,406	660223	บ้านห้วยดอกไม้	สพท.บึงกาฬ	โรงเรียนทั่วไป	43
7,407	660224	บ้านท่าอินทร์แปลง	สพท.บึงกาฬ	โรงเรียนทั่วไป	43
7,408	660226	บ้านคำภู	สพท.บึงกาฬ	โรงเรียนทั่วไป	128
7,409	660227	บ้านหนองยาว	สพท.บึงกาฬ	โรงเรียนทั่วไป	119
7,410	660228	บ้านนาต้อง	สพท.บึงกาฬ	โรงเรียนทั่วไป	170
7,411	660229	บ้านห้วยเขมได้	สพท.บึงกาฬ	โรงเรียนทั่วไป	70
7,412	660230	บ้านไร่สุขสันต์	สพท.บึงกาฬ	โรงเรียนทั่วไป	117
7,413	660335	อนุบาลพรเจริญ	สพท.บึงกาฬ	โรงเรียนทั่วไป	549
7,414	660337	บ้านปรารถนาดี	สพท.บึงกาฬ	โรงเรียนทั่วไป	85
7,415	660339	บ้านโคกนิยม	สพท.บึงกาฬ	โรงเรียนทั่วไป	153
7,416	660341	บ้านสร้างคำ	สพท.บึงกาฬ	โรงเรียนทั่วไป	83
7,417	660342	บ้านดงเสียด	สพท.บึงกาฬ	โรงเรียนทั่วไป	110
7,418	660343	บ้านโนน	สพท.บึงกาฬ	โรงเรียนทั่วไป	105
7,419	660347	บ้านโคกสว่าง	สพท.บึงกาฬ	โรงเรียนทั่วไป	121
7,420	660349	บ้านนาค้านโน	สพท.บึงกาฬ	โรงเรียนทั่วไป	149
7,421	660350	บ้านเหล่าใหญ่	สพท.บึงกาฬ	โรงเรียนทั่วไป	55
7,422	660352	บ้านโนนสวรรค์	สพท.บึงกาฬ	โรงเรียนทั่วไป	140
7,423	660353	บ้านนาขาว	สพท.บึงกาฬ	โรงเรียนทั่วไป	137
7,424	660354	บ้านท่าศรีชมชื่น	สพท.บึงกาฬ	โรงเรียนทั่วไป	124
7,425	660355	สันติสุขเจริญราษฎร์	สพท.บึงกาฬ	โรงเรียนทั่วไป	81

จำนวนโรงเรียนที่มีนักเรียนตั้งแต่ 1 คนขึ้นไป จากระบบ DMC ณ วันที่ 25 มิถุนายน 2564

สำนักนโยบายและแผนการศึกษาขั้นพื้นฐาน

กลุ่มที่ 1 กลุ่มโรงเรียนทั่วไปและโรงเรียน Stand Alone

ลำดับ	รหัส OBEC 6 หลัก	โรงเรียน	สพท.	กลุ่มโรงเรียน	จำนวน นักเรียน 25 มิ.ย.64
7,426	660356	อนุบาลปากคาด	สพท.บึงกาฬ	โรงเรียนทั่วไป	177
7,427	660357	บ้านโนนสำราญ	สพท.บึงกาฬ	โรงเรียนทั่วไป	88
7,428	660361	บ้านห้วยก้านเหลือง	สพท.บึงกาฬ	โรงเรียนทั่วไป	153
7,429	660362	บ้านด้าย	สพท.บึงกาฬ	โรงเรียนทั่วไป	53
7,430	660364	บ้านหนองบัว	สพท.บึงกาฬ	โรงเรียนทั่วไป	57
7,431	660365	บ้านพรสวรรค์	สพท.บึงกาฬ	โรงเรียนทั่วไป	110
7,432	660367	ชุมชนบ้านหนองยองวิทยา	สพท.บึงกาฬ	โรงเรียนทั่วไป	188
7,433	660369	สิริกัทรวิทยา	สพท.บึงกาฬ	โรงเรียนทั่วไป	225
7,434	660370	ชุมชนสมสนุก	สพท.บึงกาฬ	โรงเรียนทั่วไป	241
7,435	660371	บ้านศรีสว่างพัฒนา	สพท.บึงกาฬ	โรงเรียนทั่วไป	29
7,436	660372	บ้านโสกบง	สพท.บึงกาฬ	โรงเรียนทั่วไป	66
7,437	660373	บ้านดาสบง	สพท.บึงกาฬ	โรงเรียนทั่วไป	89
7,438	660375	บ้านบัวโคก	สพท.บึงกาฬ	โรงเรียนทั่วไป	228
7,439	660376	บ้านดงขมภู	สพท.บึงกาฬ	โรงเรียนทั่วไป	153
7,440	660379	บ้านโสกโพธิ์โสกพอก	สพท.บึงกาฬ	โรงเรียนทั่วไป	121
7,441	660380	บ้านนาขาม	สพท.บึงกาฬ	โรงเรียนทั่วไป	248
7,442	660382	บ้านนาอ่าง	สพท.บึงกาฬ	โรงเรียนทั่วไป	218
7,443	660383	หนองสิมโนนสวรรค์	สพท.บึงกาฬ	โรงเรียนทั่วไป	79
7,444	660384	บ้านดงโพน	สพท.บึงกาฬ	โรงเรียนทั่วไป	40
7,445	660386	บ้านท่าสืด	สพท.บึงกาฬ	โรงเรียนทั่วไป	254
7,446	660387	บ้านหนองสุฟอยลม	สพท.บึงกาฬ	โรงเรียนทั่วไป	281
7,447	660389	บ้านท่าดอกคำ	สพท.บึงกาฬ	โรงเรียนทั่วไป	82
7,448	660390	บ้านเหล่าหมากผาง	สพท.บึงกาฬ	โรงเรียนทั่วไป	34
7,449	660391	โนนสาสวรรค์	สพท.บึงกาฬ	โรงเรียนทั่วไป	106
7,450	660392	หนองแสงประชาสรรค์	สพท.บึงกาฬ	โรงเรียนทั่วไป	124
7,451	660393	บ้านชุมภูพรโสกก่าม	สพท.บึงกาฬ	โรงเรียนทั่วไป	24
7,452	660394	บ้านหนองจันทน์	สพท.บึงกาฬ	โรงเรียนทั่วไป	236
7,453	660398	บ้านห้วยลึก	สพท.บึงกาฬ	โรงเรียนทั่วไป	237
7,454	660399	บ้านนาทราย	สพท.บึงกาฬ	โรงเรียนทั่วไป	279
7,455	660400	บ้านโนนม่วง	สพท.บึงกาฬ	โรงเรียนทั่วไป	38
7,456	660407	บ้านหนองบัวงาม	สพท.บึงกาฬ	โรงเรียนทั่วไป	116
7,457	660408	บ้านหนองจิก	สพท.บึงกาฬ	โรงเรียนทั่วไป	70
7,458	660410	บ้านนาจาน	สพท.บึงกาฬ	โรงเรียนทั่วไป	79
7,459	660411	บ้านดอนแพง	สพท.บึงกาฬ	โรงเรียนทั่วไป	53
7,460	660412	บ้านห้วยเล็บมือ	สพท.บึงกาฬ	โรงเรียนทั่วไป	146
7,461	660414	บ้านหนองเดินท่า	สพท.บึงกาฬ	โรงเรียนทั่วไป	63
7,462	660415	บ้านขามเปีย	สพท.บึงกาฬ	โรงเรียนทั่วไป	140
7,463	660417	บ้านท่าส้มโฮง	สพท.บึงกาฬ	โรงเรียนทั่วไป	136
7,464	660418	บ้านหาดแด้	สพท.บึงกาฬ	โรงเรียนทั่วไป	88
7,465	660419	ประวีตร (หนองบ่อ)	สพท.บึงกาฬ	โรงเรียนทั่วไป	64
7,466	260002	บ้านโคกวัด	สพท.บุรีรัมย์ เขต 1	โรงเรียนทั่วไป	140
7,467	260003	บ้านโคกสะอาดวิทยาคาร	สพท.บุรีรัมย์ เขต 1	โรงเรียนทั่วไป	101
7,468	260004	คงชัยสิทธิ์วิทยา	สพท.บุรีรัมย์ เขต 1	โรงเรียนทั่วไป	26
7,469	260005	ประกาศธรรมคุณวิทยา	สพท.บุรีรัมย์ เขต 1	โรงเรียนทั่วไป	53
7,470	260008	ไตรภูมิวิทยา	สพท.บุรีรัมย์ เขต 1	โรงเรียนทั่วไป	389

จำนวนโรงเรียนที่มีนักเรียนตั้งแต่ 1 คนขึ้นไป จากระบบ DMC ณ วันที่ 25 มิถุนายน 2564

สำนักนโยบายและแผนการศึกษาขั้นพื้นฐาน

กลุ่มที่ 1 กลุ่มโรงเรียนทั่วไปและโรงเรียน Stand Alone

ลำดับ	รหัส OBEC 6 หลัก	โรงเรียน	สพท.	กลุ่มโรงเรียน	จำนวน นักเรียน 25 มิ.ย.64
7,471	260009	บ้านโกรกขี้หนู	สพป.บุรีรัมย์ เขต 1	โรงเรียนทั่วไป	135
7,472	260010	บ้านหนองตราดน้อย	สพป.บุรีรัมย์ เขต 1	โรงเรียนทั่วไป	93
7,473	260012	บ้านหนองไผ่ใหญ่	สพป.บุรีรัมย์ เขต 1	โรงเรียนทั่วไป	73
7,474	260013	บ้านตราดหนองพลวง	สพป.บุรีรัมย์ เขต 1	โรงเรียนทั่วไป	47
7,475	260014	เขตการทางสงคราะห์ 5 (ไตรคามสิทธิศิลป์)	สพป.บุรีรัมย์ เขต 1	โรงเรียนทั่วไป	517
7,476	260015	วัดสถานีหนองตาต	สพป.บุรีรัมย์ เขต 1	โรงเรียนทั่วไป	78
7,477	260016	บ้านนากลาง	สพป.บุรีรัมย์ เขต 1	โรงเรียนทั่วไป	108
7,478	260017	บ้านมาบสมอ	สพป.บุรีรัมย์ เขต 1	โรงเรียนทั่วไป	86
7,479	260018	วัดบ้านบัลลังก์	สพป.บุรีรัมย์ เขต 1	โรงเรียนทั่วไป	127
7,480	260019	บ้านหนองตราด	สพป.บุรีรัมย์ เขต 1	โรงเรียนทั่วไป	69
7,481	260021	บ้านม่วงโนนสูง	สพป.บุรีรัมย์ เขต 1	โรงเรียนทั่วไป	126
7,482	260023	บ้านม่วง	สพป.บุรีรัมย์ เขต 1	โรงเรียนทั่วไป	120
7,483	260024	บ้านหนองมะค่าแต้	สพป.บุรีรัมย์ เขต 1	โรงเรียนทั่วไป	126
7,484	260025	บ้านหนองยาง	สพป.บุรีรัมย์ เขต 1	โรงเรียนทั่วไป	94
7,485	260026	บ้านสระเกษ	สพป.บุรีรัมย์ เขต 1	โรงเรียนทั่วไป	50
7,486	260027	บ้านหนองขวาง	สพป.บุรีรัมย์ เขต 1	โรงเรียนทั่วไป	49
7,487	260029	บ้านโนนศิลา	สพป.บุรีรัมย์ เขต 1	โรงเรียนทั่วไป	116
7,488	260030	บ้านหนองผักแว่น	สพป.บุรีรัมย์ เขต 1	โรงเรียนทั่วไป	43
7,489	260031	บ้านก้านทาวีทยา	สพป.บุรีรัมย์ เขต 1	โรงเรียนทั่วไป	147
7,490	260032	บ้านห้องเรือ	สพป.บุรีรัมย์ เขต 1	โรงเรียนทั่วไป	67
7,491	260033	บ้านพะไล	สพป.บุรีรัมย์ เขต 1	โรงเรียนทั่วไป	63
7,492	260034	บ้านพระครูน้อย	สพป.บุรีรัมย์ เขต 1	โรงเรียนทั่วไป	62
7,493	260036	บ้านกลางเพชร (สุโขวิทยา)	สพป.บุรีรัมย์ เขต 1	โรงเรียนทั่วไป	130
7,494	260037	วัดบ้านเสม็ด	สพป.บุรีรัมย์ เขต 1	โรงเรียนทั่วไป	65
7,495	260038	บ้านลำโรงพรหมอนุสรณ์	สพป.บุรีรัมย์ เขต 1	โรงเรียนทั่วไป	80
7,496	260040	บ้านหนองโสน	สพป.บุรีรัมย์ เขต 1	โรงเรียนทั่วไป	51
7,497	260041	บ้านมะค่า	สพป.บุรีรัมย์ เขต 1	โรงเรียนทั่วไป	39
7,498	260042	บ้านง่าง	สพป.บุรีรัมย์ เขต 1	โรงเรียนทั่วไป	13
7,499	260043	บ้านตะโก	สพป.บุรีรัมย์ เขต 1	โรงเรียนทั่วไป	347
7,500	260044	บ้านตะเคียน	สพป.บุรีรัมย์ เขต 1	โรงเรียนทั่วไป	54
7,501	260045	บ้านหนองเพชร	สพป.บุรีรัมย์ เขต 1	โรงเรียนทั่วไป	70
7,502	260047	วัดบ้านรุน	สพป.บุรีรัมย์ เขต 1	โรงเรียนทั่วไป	48
7,503	260048	ไตรมิตรวิทยาคาร	สพป.บุรีรัมย์ เขต 1	โรงเรียนทั่วไป	251
7,504	260049	วิมลวิทยา	สพป.บุรีรัมย์ เขต 1	โรงเรียนทั่วไป	186
7,505	260051	บ้านโคกเก่า	สพป.บุรีรัมย์ เขต 1	โรงเรียนทั่วไป	57
7,506	260052	บ้านสวายจิก	สพป.บุรีรัมย์ เขต 1	โรงเรียนทั่วไป	205
7,507	260053	บ้านโคกเปราะ	สพป.บุรีรัมย์ เขต 1	โรงเรียนทั่วไป	111
7,508	260054	บ้านพลวง	สพป.บุรีรัมย์ เขต 1	โรงเรียนทั่วไป	119
7,509	260055	บ้านฝ้าย	สพป.บุรีรัมย์ เขต 1	โรงเรียนทั่วไป	46
7,510	260056	เบญจคามวิทยา	สพป.บุรีรัมย์ เขต 1	โรงเรียนทั่วไป	344
7,511	260058	บ้านถาวร	สพป.บุรีรัมย์ เขต 1	โรงเรียนทั่วไป	121
7,512	260059	บ้านเสม็ดโคกตาล	สพป.บุรีรัมย์ เขต 1	โรงเรียนทั่วไป	360
7,513	260060	โสภณวารวัฒน์วิทยา	สพป.บุรีรัมย์ เขต 1	โรงเรียนทั่วไป	84
7,514	260061	บ้านสารภี	สพป.บุรีรัมย์ เขต 1	โรงเรียนทั่วไป	91
7,515	260062	ประชาสวัสดิ์วิทยา	สพป.บุรีรัมย์ เขต 1	โรงเรียนทั่วไป	116

จำนวนโรงเรียนที่มีนักเรียนตั้งแต่ 1 คนขึ้นไป จากระบบ DMC ณ วันที่ 25 มิถุนายน 2564

สำนักนโยบายและแผนการศึกษาขั้นพื้นฐาน

กลุ่มที่ 1 กลุ่มโรงเรียนทั่วไปและโรงเรียน Stand Alone

ลำดับ	รหัส OBEC 6 หลัก	โรงเรียน	สพท.	กลุ่มโรงเรียน	จำนวน นักเรียน 25 มิ.ย.64
7,516	260063	วัดบ้านสะแกขำ	สพป.บุรีรัมย์ เขต 1	โรงเรียนทั่วไป	291
7,517	260065	บ้านโคกหัวช้าง	สพป.บุรีรัมย์ เขต 1	โรงเรียนทั่วไป	101
7,518	260066	วัดบ้านอัยสะแก	สพป.บุรีรัมย์ เขต 1	โรงเรียนทั่วไป	76
7,519	260068	บ้านฝั่งงา	สพป.บุรีรัมย์ เขต 1	โรงเรียนทั่วไป	81
7,520	260071	บ้านกระสัง (หุ้ญราษฎร์รังสรรค์)	สพป.บุรีรัมย์ เขต 1	โรงเรียนทั่วไป	131
7,521	260072	บ้านปรุบุมะค่า	สพป.บุรีรัมย์ เขต 1	โรงเรียนทั่วไป	56
7,522	260073	บ้านโคกระกา	สพป.บุรีรัมย์ เขต 1	โรงเรียนทั่วไป	128
7,523	260074	บ้านม่วงวิทยาคาร	สพป.บุรีรัมย์ เขต 1	โรงเรียนทั่วไป	46
7,524	260075	บ้านหนองค่าย	สพป.บุรีรัมย์ เขต 1	โรงเรียนทั่วไป	162
7,525	260076	บ้านดอนใหญ่	สพป.บุรีรัมย์ เขต 1	โรงเรียนทั่วไป	48
7,526	260077	บ้านหนองม้า	สพป.บุรีรัมย์ เขต 1	โรงเรียนทั่วไป	146
7,527	260078	วัดบ้านหนองตุ้มปึก	สพป.บุรีรัมย์ เขต 1	โรงเรียนทั่วไป	309
7,528	260079	บ้านหนองทะเลอก	สพป.บุรีรัมย์ เขต 1	โรงเรียนทั่วไป	258
7,529	260081	บ้านหนองไทรวิทยา	สพป.บุรีรัมย์ เขต 1	โรงเรียนทั่วไป	168
7,530	260083	บ้านหนองมะเขือ	สพป.บุรีรัมย์ เขต 1	โรงเรียนทั่วไป	160
7,531	260084	บ้านสวายสอ (ประชาบูรณะ)	สพป.บุรีรัมย์ เขต 1	โรงเรียนทั่วไป	288
7,532	260085	บ้านสมสนุก	สพป.บุรีรัมย์ เขต 1	โรงเรียนทั่วไป	105
7,533	260086	บ้านหนองไผ่	สพป.บุรีรัมย์ เขต 1	โรงเรียนทั่วไป	165
7,534	260087	บ้านโนนแดง	สพป.บุรีรัมย์ เขต 1	โรงเรียนทั่วไป	198
7,535	260088	บ้านหนองสองห้อง	สพป.บุรีรัมย์ เขต 1	โรงเรียนทั่วไป	121
7,536	260090	บ้านกระต้อม	สพป.บุรีรัมย์ เขต 1	โรงเรียนทั่วไป	82
7,537	260091	วัดบ้านเมืองฝาง	สพป.บุรีรัมย์ เขต 1	โรงเรียนทั่วไป	310
7,538	260093	บ้านโคกกลาง	สพป.บุรีรัมย์ เขต 1	โรงเรียนทั่วไป	230
7,539	260094	บ้านโคกระกาหน้อย	สพป.บุรีรัมย์ เขต 1	โรงเรียนทั่วไป	100
7,540	260095	บ้านร่มไทร	สพป.บุรีรัมย์ เขต 1	โรงเรียนทั่วไป	112
7,541	260453	จันทราวาส (คุรุราษฎร์วิทยา)	สพป.บุรีรัมย์ เขต 1	โรงเรียนทั่วไป	167
7,542	260455	บ้านบุตาวงษ์	สพป.บุรีรัมย์ เขต 1	โรงเรียนทั่วไป	114
7,543	260456	วัดหัวสะพาน	สพป.บุรีรัมย์ เขต 1	โรงเรียนทั่วไป	70
7,544	260458	วัดกะทิง	สพป.บุรีรัมย์ เขต 1	โรงเรียนทั่วไป	38
7,545	260459	วัดโคกสะอาด	สพป.บุรีรัมย์ เขต 1	โรงเรียนทั่วไป	105
7,546	260460	บ้านแท่นพระ	สพป.บุรีรัมย์ เขต 1	โรงเรียนทั่วไป	70
7,547	260461	วัดบ้านตะขบ"โนนตะครองโคกใหม่วิทยา"	สพป.บุรีรัมย์ เขต 1	โรงเรียนทั่วไป	97
7,548	260463	วัดชัยมงคลปราสาทวิทยา	สพป.บุรีรัมย์ เขต 1	โรงเรียนทั่วไป	83
7,549	260464	วัดบ้านบุโพธิ์	สพป.บุรีรัมย์ เขต 1	โรงเรียนทั่วไป	58
7,550	260465	บ้านตุมหวาน	สพป.บุรีรัมย์ เขต 1	โรงเรียนทั่วไป	66
7,551	260466	บ้านหนองไฮ	สพป.บุรีรัมย์ เขต 1	โรงเรียนทั่วไป	63
7,552	260467	บ้านสวนน"ศิริมงคลวิทยา"	สพป.บุรีรัมย์ เขต 1	โรงเรียนทั่วไป	64
7,553	260468	บ้านโคกกลางอนุสรณ์	สพป.บุรีรัมย์ เขต 1	โรงเรียนทั่วไป	143
7,554	260469	บ้านกวางออย"รัฐราษฎร์อำนวยวิทย"	สพป.บุรีรัมย์ เขต 1	โรงเรียนทั่วไป	83
7,555	260470	วัดโกรกประตู	สพป.บุรีรัมย์ เขต 1	โรงเรียนทั่วไป	128
7,556	260474	วัดหนองกระทุ่ม	สพป.บุรีรัมย์ เขต 1	โรงเรียนทั่วไป	155
7,557	260475	บ้านม่วงหนองบอนสามัคคี	สพป.บุรีรัมย์ เขต 1	โรงเรียนทั่วไป	121
7,558	260476	บ้านสระสี่เหลี่ยม	สพป.บุรีรัมย์ เขต 1	โรงเรียนทั่วไป	44
7,559	260477	บ้านชำแสด (นักศึกษา-ประชาชนุสรณ์5)	สพป.บุรีรัมย์ เขต 1	โรงเรียนทั่วไป	227
7,560	260478	บ้านแสงพัน	สพป.บุรีรัมย์ เขต 1	โรงเรียนทั่วไป	90

จำนวนโรงเรียนที่มีนักเรียนตั้งแต่ 1 คนขึ้นไป จากระบบ DMC ณ วันที่ 25 มิถุนายน 2564

สำนักนโยบายและแผนการศึกษาขั้นพื้นฐาน

กลุ่มที่ 1 กลุ่มโรงเรียนทั่วไปและโรงเรียน Stand Alone

ลำดับ	รหัส OBEC 6 หลัก	โรงเรียน	สพท.	กลุ่มโรงเรียน	จำนวน นักเรียน 25 มิ.ย.64
7,561	260481	ชุมชนบ้านหนองบัวโคก	สพป.บุรีรัมย์ เขต 1	โรงเรียนทั่วไป	73
7,562	260482	วัดบ้านบุชีเหล็ก	สพป.บุรีรัมย์ เขต 1	โรงเรียนทั่วไป	130
7,563	260483	บ้านโคกใหม่หนองสรวง	สพป.บุรีรัมย์ เขต 1	โรงเรียนทั่วไป	90
7,564	260484	บ้านสี่เหลี่ยมใหญ่	สพป.บุรีรัมย์ เขต 1	โรงเรียนทั่วไป	66
7,565	260485	บ้านหนองระนาม	สพป.บุรีรัมย์ เขต 1	โรงเรียนทั่วไป	53
7,566	260486	บ้านหนองผักเฒ่า	สพป.บุรีรัมย์ เขต 1	โรงเรียนทั่วไป	78
7,567	260487	จุดคามสามัคคีวิทยา	สพป.บุรีรัมย์ เขต 1	โรงเรียนทั่วไป	38
7,568	260488	วัดบ้านหนองกะทิง	สพป.บุรีรัมย์ เขต 1	โรงเรียนทั่วไป	164
7,569	260490	บ้านหนองขอแซ	สพป.บุรีรัมย์ เขต 1	โรงเรียนทั่วไป	53
7,570	260491	บ้านหนองเมือ่งต่ำ	สพป.บุรีรัมย์ เขต 1	โรงเรียนทั่วไป	32
7,571	260492	วัดบ้านหนองปลาไหล	สพป.บุรีรัมย์ เขต 1	โรงเรียนทั่วไป	77
7,572	260493	บ้านหนองไทร	สพป.บุรีรัมย์ เขต 1	โรงเรียนทั่วไป	85
7,573	260494	บ้านหนองบัว	สพป.บุรีรัมย์ เขต 1	โรงเรียนทั่วไป	103
7,574	260496	บ้านบริหารชนบท	สพป.บุรีรัมย์ เขต 1	โรงเรียนทั่วไป	76
7,575	260497	บ้านทะเลน้อย	สพป.บุรีรัมย์ เขต 1	โรงเรียนทั่วไป	93
7,576	260498	บ้านหนองหญ้าปล้อง	สพป.บุรีรัมย์ เขต 1	โรงเรียนทั่วไป	81
7,577	260499	บ้านหนองตาดน้อย	สพป.บุรีรัมย์ เขต 1	โรงเรียนทั่วไป	98
7,578	260500	บ้านหนองแวง	สพป.บุรีรัมย์ เขต 1	โรงเรียนทั่วไป	153
7,579	260501	บ้านเมืองแฝก	สพป.บุรีรัมย์ เขต 1	โรงเรียนทั่วไป	82
7,580	260503	วัดหนองเก้าข่า	สพป.บุรีรัมย์ เขต 1	โรงเรียนทั่วไป	82
7,581	260504	วัดหนองครก	สพป.บุรีรัมย์ เขต 1	โรงเรียนทั่วไป	103
7,582	260505	วัดหนองสองห้อง	สพป.บุรีรัมย์ เขต 1	โรงเรียนทั่วไป	67
7,583	260506	บ้านห้วยมะไฟ	สพป.บุรีรัมย์ เขต 1	โรงเรียนทั่วไป	60
7,584	260507	วัดหนองขุนปราบ	สพป.บุรีรัมย์ เขต 1	โรงเรียนทั่วไป	98
7,585	260508	วัดโคกลำ"สิริประภาวิชาคาร"	สพป.บุรีรัมย์ เขต 1	โรงเรียนทั่วไป	35
7,586	260510	บ้านสระคู"สิริทัศน์ประชาสรรค์"	สพป.บุรีรัมย์ เขต 1	โรงเรียนทั่วไป	83
7,587	260511	วัดห้วยหวายหนองเตินพัฒนา	สพป.บุรีรัมย์ เขต 1	โรงเรียนทั่วไป	109
7,588	260512	วัดโนนสำราญ	สพป.บุรีรัมย์ เขต 1	โรงเรียนทั่วไป	78
7,589	260513	เรื่องทองสามัคคี	สพป.บุรีรัมย์ เขต 1	โรงเรียนทั่วไป	56
7,590	260514	บ้านหนองกุงใหม่สามัคคี	สพป.บุรีรัมย์ เขต 1	โรงเรียนทั่วไป	57
7,591	260517	บ้านหนองเฒ่ากา	สพป.บุรีรัมย์ เขต 1	โรงเรียนทั่วไป	123
7,592	260518	บ้านหนองปลิง	สพป.บุรีรัมย์ เขต 1	โรงเรียนทั่วไป	75
7,593	260519	วัดขี้ตุน	สพป.บุรีรัมย์ เขต 1	โรงเรียนทั่วไป	94
7,594	260520	บ้านผไทรินทร์	สพป.บุรีรัมย์ เขต 1	โรงเรียนทั่วไป	319
7,595	260521	บ้านโคกสูง	สพป.บุรีรัมย์ เขต 1	โรงเรียนทั่วไป	82
7,596	260522	วัดบ้านโคกขาด	สพป.บุรีรัมย์ เขต 1	โรงเรียนทั่วไป	87
7,597	260523	บ้านหนองหัวช้าง	สพป.บุรีรัมย์ เขต 1	โรงเรียนทั่วไป	85
7,598	260524	บ้านโคกสว่าง	สพป.บุรีรัมย์ เขต 1	โรงเรียนทั่วไป	71
7,599	260739	บ้านเมืองยาง (เอี่ยมโสภาสปรชานุกูล)	สพป.บุรีรัมย์ เขต 1	โรงเรียนทั่วไป	140
7,600	260740	บ้านโคกขามโนนสมบูรณ์	สพป.บุรีรัมย์ เขต 1	โรงเรียนทั่วไป	185
7,601	260742	บ้านกระโดนกะลันทา	สพป.บุรีรัมย์ เขต 1	โรงเรียนทั่วไป	121
7,602	260743	บ้านตาเหล็ก	สพป.บุรีรัมย์ เขต 1	โรงเรียนทั่วไป	351
7,603	260744	วัดหนองปล้อง	สพป.บุรีรัมย์ เขต 1	โรงเรียนทั่วไป	148
7,604	260748	บ้านช่องผกา	สพป.บุรีรัมย์ เขต 1	โรงเรียนทั่วไป	337
7,605	260749	บ้านโคกสะอาด	สพป.บุรีรัมย์ เขต 1	โรงเรียนทั่วไป	65

จำนวนโรงเรียนที่มีนักเรียนตั้งแต่ 1 คนขึ้นไป จากระบบ DMC ณ วันที่ 25 มิถุนายน 2564

สำนักนโยบายและแผนการศึกษาขั้นพื้นฐาน

กลุ่มที่ 1 กลุ่มโรงเรียนทั่วไปและโรงเรียน Stand Alone

ลำดับ	รหัส OBEC 6 หลัก	โรงเรียน	สพท.	กลุ่มโรงเรียน	จำนวนนักเรียน 25 มิ.ย.64
7,606	260750	บ้านบุ-หนองเทา	สพป.บุรีรัมย์ เขต 1	โรงเรียนทั่วไป	122
7,607	260751	วัดละลวด	สพป.บุรีรัมย์ เขต 1	โรงเรียนทั่วไป	314
7,608	260753	บ้านหนองเพิก	สพป.บุรีรัมย์ เขต 1	โรงเรียนทั่วไป	53
7,609	260754	บ้านสำโรงโคกเพชร	สพป.บุรีรัมย์ เขต 1	โรงเรียนทั่วไป	113
7,610	260790	บ้านตะโคกสามัคคี	สพป.บุรีรัมย์ เขต 1	โรงเรียนทั่วไป	127
7,611	260791	โนนสวรรค์วิทยา	สพป.บุรีรัมย์ เขต 1	โรงเรียนทั่วไป	83
7,612	260792	สรีพรรณสันติภาพนาฝาย	สพป.บุรีรัมย์ เขต 1	โรงเรียนทั่วไป	86
7,613	260793	บ้านโยนซำ (บุญอาจวิทยา)	สพป.บุรีรัมย์ เขต 1	โรงเรียนทั่วไป	25
7,614	260795	บ้านหนองदैพัฒนา	สพป.บุรีรัมย์ เขต 1	โรงเรียนทั่วไป	75
7,615	260796	บ้านดงเย็น	สพป.บุรีรัมย์ เขต 1	โรงเรียนทั่วไป	63
7,616	260797	บ้านดงกระทิง (มิตรภาพอนุสรณ์)	สพป.บุรีรัมย์ เขต 1	โรงเรียนทั่วไป	164
7,617	260798	บ้านสำโรงสันติภาพ	สพป.บุรีรัมย์ เขต 1	โรงเรียนทั่วไป	68
7,618	260800	วัดบ้านกะหาด	สพป.บุรีรัมย์ เขต 1	โรงเรียนทั่วไป	134
7,619	260803	บ้านบุมะขามป้อม	สพป.บุรีรัมย์ เขต 1	โรงเรียนทั่วไป	225
7,620	260804	วัดบ้านกะชาย	สพป.บุรีรัมย์ เขต 1	โรงเรียนทั่วไป	210
7,621	260805	บ้านตะโกตานตร	สพป.บุรีรัมย์ เขต 1	โรงเรียนทั่วไป	224
7,622	260097	วัดบ้านหนองแถม	สพป.บุรีรัมย์ เขต 2	โรงเรียนทั่วไป	368
7,623	260098	บ้านตะเคียน	สพป.บุรีรัมย์ เขต 2	โรงเรียนทั่วไป	103
7,624	260099	บ้านระโยงใหญ่	สพป.บุรีรัมย์ เขต 2	โรงเรียนทั่วไป	137
7,625	260100	บ้านขามตาเบา	สพป.บุรีรัมย์ เขต 2	โรงเรียนทั่วไป	87
7,626	260101	บ้านถนน	สพป.บุรีรัมย์ เขต 2	โรงเรียนทั่วไป	43
7,627	260102	บ้านหนองตระเสก	สพป.บุรีรัมย์ เขต 2	โรงเรียนทั่วไป	74
7,628	260104	วัดหนองตะครอง	สพป.บุรีรัมย์ เขต 2	โรงเรียนทั่วไป	297
7,629	260105	บ้านเสม็ด 'สามัคคีราษฎร์วิทยาคาร'	สพป.บุรีรัมย์ เขต 2	โรงเรียนทั่วไป	238
7,630	260106	บ้านโนนแดง	สพป.บุรีรัมย์ เขต 2	โรงเรียนทั่วไป	128
7,631	260107	บ้านจาม	สพป.บุรีรัมย์ เขต 2	โรงเรียนทั่วไป	89
7,632	260108	บ้านหนองเหล็ก	สพป.บุรีรัมย์ เขต 2	โรงเรียนทั่วไป	68
7,633	260109	บ้านกุดใหญ่	สพป.บุรีรัมย์ เขต 2	โรงเรียนทั่วไป	6
7,634	260110	บ้านละลูน	สพป.บุรีรัมย์ เขต 2	โรงเรียนทั่วไป	78
7,635	260111	ชุมชนบ้านสองชั้น	สพป.บุรีรัมย์ เขต 2	โรงเรียนทั่วไป	370
7,636	260113	บ้านเสม็ด	สพป.บุรีรัมย์ เขต 2	โรงเรียนทั่วไป	106
7,637	260114	บ้านหนองรักษ์	สพป.บุรีรัมย์ เขต 2	โรงเรียนทั่วไป	96
7,638	260115	บ้านเสม็ดประชาอุปถัมภ์	สพป.บุรีรัมย์ เขต 2	โรงเรียนทั่วไป	110
7,639	260116	บ้านโคลด	สพป.บุรีรัมย์ เขต 2	โรงเรียนทั่วไป	63
7,640	260117	บ้านนาราใหญ่	สพป.บุรีรัมย์ เขต 2	โรงเรียนทั่วไป	128
7,641	260118	บ้านดาราณ	สพป.บุรีรัมย์ เขต 2	โรงเรียนทั่วไป	197
7,642	260120	บ้านก้านเหลือง	สพป.บุรีรัมย์ เขต 2	โรงเรียนทั่วไป	159
7,643	260121	บ้านไม้แดง	สพป.บุรีรัมย์ เขต 2	โรงเรียนทั่วไป	142
7,644	260122	บ้านสวยสอ 'ไกรปัญญาอนุเคราะห์'	สพป.บุรีรัมย์ เขต 2	โรงเรียนทั่วไป	101
7,645	260123	บ้านศรีภูมิสามัคคี	สพป.บุรีรัมย์ เขต 2	โรงเรียนทั่วไป	103
7,646	260124	บ้านไผ่ลูก	สพป.บุรีรัมย์ เขต 2	โรงเรียนทั่วไป	26
7,647	260125	วัดบ้านกันทรารมย์	สพป.บุรีรัมย์ เขต 2	โรงเรียนทั่วไป	424
7,648	260126	บ้านระกาเสม็ด	สพป.บุรีรัมย์ เขต 2	โรงเรียนทั่วไป	113
7,649	260127	บ้านหนองซอน	สพป.บุรีรัมย์ เขต 2	โรงเรียนทั่วไป	153
7,650	260128	บ้านเมืองไผ่	สพป.บุรีรัมย์ เขต 2	โรงเรียนทั่วไป	192

จำนวนโรงเรียนที่มีนักเรียนตั้งแต่ 1 คนขึ้นไป จากระบบ DMC ณ วันที่ 25 มิถุนายน 2564

สำนักนโยบายและแผนการศึกษาขั้นพื้นฐาน

กลุ่มที่ 1 กลุ่มโรงเรียนทั่วไปและโรงเรียน Stand Alone

ลำดับ	รหัส OBEC 6 หลัก	โรงเรียน	สพท.	กลุ่มโรงเรียน	จำนวนนักเรียน 25 มิ.ย.64
7,651	260131	วัดธรรมถาวร	สพป.บุรีรัมย์ เขต 2	โรงเรียนทั่วไป	109
7,652	260132	บ้านโคกยาง	สพป.บุรีรัมย์ เขต 2	โรงเรียนทั่วไป	64
7,653	260133	บ้านอโนทัย	สพป.บุรีรัมย์ เขต 2	โรงเรียนทั่วไป	83
7,654	260135	บ้านลำดวน	สพป.บุรีรัมย์ เขต 2	โรงเรียนทั่วไป	316
7,655	260137	บ้านยาง	สพป.บุรีรัมย์ เขต 2	โรงเรียนทั่วไป	170
7,656	260138	บ้านแสงผืนกระจา	สพป.บุรีรัมย์ เขต 2	โรงเรียนทั่วไป	132
7,657	260139	บ้านเขวประดู่	สพป.บุรีรัมย์ เขต 2	โรงเรียนทั่วไป	72
7,658	260140	บ้านโนนสว่าง	สพป.บุรีรัมย์ เขต 2	โรงเรียนทั่วไป	83
7,659	260141	บ้านประดู่	สพป.บุรีรัมย์ เขต 2	โรงเรียนทั่วไป	74
7,660	260143	บ้านกุดโคลน	สพป.บุรีรัมย์ เขต 2	โรงเรียนทั่วไป	129
7,661	260144	บ้านน้ำอ้อม	สพป.บุรีรัมย์ เขต 2	โรงเรียนทั่วไป	152
7,662	260145	บ้านตะครอง	สพป.บุรีรัมย์ เขต 2	โรงเรียนทั่วไป	206
7,663	260146	บ้านขามสามัคคี	สพป.บุรีรัมย์ เขต 2	โรงเรียนทั่วไป	62
7,664	260148	บ้านตาเป่า	สพป.บุรีรัมย์ เขต 2	โรงเรียนทั่วไป	66
7,665	260150	บ้านกนัง (ฤทธิ์ประชาสรรค์)	สพป.บุรีรัมย์ เขต 2	โรงเรียนทั่วไป	101
7,666	260151	บ้านตาสะอาด (สุรวดีอนุเคราะห์)	สพป.บุรีรัมย์ เขต 2	โรงเรียนทั่วไป	55
7,667	260152	บ้านสำโรง (วิญญูอนุสรณ์)	สพป.บุรีรัมย์ เขต 2	โรงเรียนทั่วไป	93
7,668	260153	บ้านระกา	สพป.บุรีรัมย์ เขต 2	โรงเรียนทั่วไป	89
7,669	260154	วัดชุมพลมณีรัตน์	สพป.บุรีรัมย์ เขต 2	โรงเรียนทั่วไป	108
7,670	260155	บ้านชำระ	สพป.บุรีรัมย์ เขต 2	โรงเรียนทั่วไป	20
7,671	260156	วัดอินทบูรพา	สพป.บุรีรัมย์ เขต 2	โรงเรียนทั่วไป	314
7,672	260157	บ้านสูงเนิน	สพป.บุรีรัมย์ เขต 2	โรงเรียนทั่วไป	147
7,673	260158	บ้านทุ่งสว่าง	สพป.บุรีรัมย์ เขต 2	โรงเรียนทั่วไป	181
7,674	260159	บ้านบัวถน	สพป.บุรีรัมย์ เขต 2	โรงเรียนทั่วไป	343
7,675	260160	บ้านตะครองใต้	สพป.บุรีรัมย์ เขต 2	โรงเรียนทั่วไป	158
7,676	260161	วัดบ้านปราสาท	สพป.บุรีรัมย์ เขต 2	โรงเรียนทั่วไป	175
7,677	260163	บ้านนารา 'กัลยาประชาสรรค์'	สพป.บุรีรัมย์ เขต 2	โรงเรียนทั่วไป	68
7,678	260271	อนุบาลบ้านกรวด	สพป.บุรีรัมย์ เขต 2	โรงเรียนทั่วไป	1,102
7,679	260272	บ้านตาฮี	สพป.บุรีรัมย์ เขต 2	โรงเรียนทั่วไป	119
7,680	260274	บ้านเขาคินใต้	สพป.บุรีรัมย์ เขต 2	โรงเรียนทั่วไป	123
7,681	260275	บ้านยาง	สพป.บุรีรัมย์ เขต 2	โรงเรียนทั่วไป	71
7,682	260276	บ้านหนองตะเคียน	สพป.บุรีรัมย์ เขต 2	โรงเรียนทั่วไป	147
7,683	260277	บ้านโคกเบง	สพป.บุรีรัมย์ เขต 2	โรงเรียนทั่วไป	49
7,684	260278	นิคมสร้างตนเอง 2	สพป.บุรีรัมย์ เขต 2	โรงเรียนทั่วไป	150
7,685	260279	บ้านปราสาททอง	สพป.บุรีรัมย์ เขต 2	โรงเรียนทั่วไป	96
7,686	260280	บ้านละหอกตะแบง	สพป.บุรีรัมย์ เขต 2	โรงเรียนทั่วไป	84
7,687	260281	นิคมพัฒนาสายตรี 2	สพป.บุรีรัมย์ เขต 2	โรงเรียนทั่วไป	52
7,688	260283	บ้านโคกระเหย	สพป.บุรีรัมย์ เขต 2	โรงเรียนทั่วไป	82
7,689	260284	บ้านสายโท 1	สพป.บุรีรัมย์ เขต 2	โรงเรียนทั่วไป	89
7,690	260285	นิคมสร้างตนเอง 3	สพป.บุรีรัมย์ เขต 2	โรงเรียนทั่วไป	237
7,691	260286	นิคมสร้างตนเอง 7	สพป.บุรีรัมย์ เขต 2	โรงเรียนทั่วไป	76
7,692	260287	บ้านหนองไม้งาม 1	สพป.บุรีรัมย์ เขต 2	โรงเรียนทั่วไป	227
7,693	260289	บ้านบึงเจริญ	สพป.บุรีรัมย์ เขต 2	โรงเรียนทั่วไป	48
7,694	260290	บ้านตะลุงพุก	สพป.บุรีรัมย์ เขต 2	โรงเรียนทั่วไป	109
7,695	260292	บ้านสายตรี9	สพป.บุรีรัมย์ เขต 2	โรงเรียนทั่วไป	48

จำนวนโรงเรียนที่มีนักเรียนตั้งแต่ 1 คนขึ้นไป จากระบบ DMC ณ วันที่ 25 มิถุนายน 2564

สำนักนโยบายและแผนการศึกษาขั้นพื้นฐาน

กลุ่มที่ 1 กลุ่มโรงเรียนทั่วไปและโรงเรียน Stand Alone

ลำดับ	รหัส OBEC 6 หลัก	โรงเรียน	สพท.	กลุ่มโรงเรียน	จำนวนนักเรียน 25 มิ.ย.64
7,696	260293	บ้านสายตรี16	สพป.บุรีรัมย์ เขต 2	โรงเรียนทั่วไป	77
7,697	260294	บ้านหินลาด	สพป.บุรีรัมย์ เขต 2	โรงเรียนทั่วไป	89
7,698	260296	บ้านละหานทรายเก่า	สพป.บุรีรัมย์ เขต 2	โรงเรียนทั่วไป	64
7,699	260297	บ้านถนนน้อย	สพป.บุรีรัมย์ เขต 2	โรงเรียนทั่วไป	38
7,700	260299	บ้านถนนโคกใหญ่	สพป.บุรีรัมย์ เขต 2	โรงเรียนทั่วไป	147
7,701	260301	บ้านเขาดินเหนือ	สพป.บุรีรัมย์ เขต 2	โรงเรียนทั่วไป	100
7,702	260302	บ้านศรีสุข	สพป.บุรีรัมย์ เขต 2	โรงเรียนทั่วไป	124
7,703	260303	บ้านหลัก	สพป.บุรีรัมย์ เขต 2	โรงเรียนทั่วไป	123
7,704	260304	บ้านตรง	สพป.บุรีรัมย์ เขต 2	โรงเรียนทั่วไป	35
7,705	260305	บ้านหนองแวง	สพป.บุรีรัมย์ เขต 2	โรงเรียนทั่วไป	63
7,706	260306	นิคมสร้างตนเอง4	สพป.บุรีรัมย์ เขต 2	โรงเรียนทั่วไป	52
7,707	260308	นิคมสร้างตนเอง6	สพป.บุรีรัมย์ เขต 2	โรงเรียนทั่วไป	152
7,708	260309	นิคมสร้างตนเอง8	สพป.บุรีรัมย์ เขต 2	โรงเรียนทั่วไป	130
7,709	260310	บ้านนิคมสายโท8	สพป.บุรีรัมย์ เขต 2	โรงเรียนทั่วไป	54
7,710	260311	นิคมสร้างตนเอง9	สพป.บุรีรัมย์ เขต 2	โรงเรียนทั่วไป	158
7,711	260313	บ้านนิคมสายโท 12 เหนือ	สพป.บุรีรัมย์ เขต 2	โรงเรียนทั่วไป	67
7,712	260314	กองทัพบกอุปถัมภ์	สพป.บุรีรัมย์ เขต 2	โรงเรียนทั่วไป	93
7,713	260316	บ้านโคกเกษไชย	สพป.บุรีรัมย์ เขต 2	โรงเรียนทั่วไป	172
7,714	260317	บ้านสายโคก ๔ ได้ อนุสรณ์ ๑๐๐ ปี กระทรวงศึกษาธิการ)	สพป.บุรีรัมย์ เขต 2	โรงเรียนทั่วไป	73
7,715	260319	ประโคนชัยวิทยา	สพป.บุรีรัมย์ เขต 2	โรงเรียนทั่วไป	1,157
7,716	260320	วัดแจ้ง (เศียรศุภราชูรย์บำรุง)	สพป.บุรีรัมย์ เขต 2	โรงเรียนทั่วไป	244
7,717	260321	บ้านศรีถาวร	สพป.บุรีรัมย์ เขต 2	โรงเรียนทั่วไป	217
7,718	260322	บ้านหนองม่วง	สพป.บุรีรัมย์ เขต 2	โรงเรียนทั่วไป	152
7,719	260323	บ้านเขว้า	สพป.บุรีรัมย์ เขต 2	โรงเรียนทั่วไป	119
7,720	260324	บ้านปังกู (ครูประชนานุสรณ์)	สพป.บุรีรัมย์ เขต 2	โรงเรียนทั่วไป	218
7,721	260325	บ้านพาชี	สพป.บุรีรัมย์ เขต 2	โรงเรียนทั่วไป	132
7,722	260326	บ้านหนองน้ำขุ่น	สพป.บุรีรัมย์ เขต 2	โรงเรียนทั่วไป	147
7,723	260327	บ้านโคกสะอาด	สพป.บุรีรัมย์ เขต 2	โรงเรียนทั่วไป	110
7,724	260329	บ้านโนนสนนที	สพป.บุรีรัมย์ เขต 2	โรงเรียนทั่วไป	34
7,725	260330	บ้านเขาคอก	สพป.บุรีรัมย์ เขต 2	โรงเรียนทั่วไป	209
7,726	260332	บ้านสี่เหลี่ยมวิทยา	สพป.บุรีรัมย์ เขต 2	โรงเรียนทั่วไป	238
7,727	260333	บ้านหนองตะโก	สพป.บุรีรัมย์ เขต 2	โรงเรียนทั่วไป	91
7,728	260334	บ้านหนองเอี่ยน	สพป.บุรีรัมย์ เขต 2	โรงเรียนทั่วไป	74
7,729	260335	บ้านละหอกกระสัง	สพป.บุรีรัมย์ เขต 2	โรงเรียนทั่วไป	19
7,730	260336	บ้านโนนศิลา	สพป.บุรีรัมย์ เขต 2	โรงเรียนทั่วไป	36
7,731	260337	บ้านไพรวัลย์น้อย	สพป.บุรีรัมย์ เขต 2	โรงเรียนทั่วไป	41
7,732	260339	บ้านจระกอกใหญ่	สพป.บุรีรัมย์ เขต 2	โรงเรียนทั่วไป	115
7,733	260340	บ้านปราสาทสามัคคี	สพป.บุรีรัมย์ เขต 2	โรงเรียนทั่วไป	253
7,734	260341	บ้านหนองนา	สพป.บุรีรัมย์ เขต 2	โรงเรียนทั่วไป	61
7,735	260342	บ้านโพธิ์ไทร	สพป.บุรีรัมย์ เขต 2	โรงเรียนทั่วไป	38
7,736	260343	บ้านหนองแก้ม	สพป.บุรีรัมย์ เขต 2	โรงเรียนทั่วไป	120
7,737	260344	บ้านบ่อดิน	สพป.บุรีรัมย์ เขต 2	โรงเรียนทั่วไป	56
7,738	260346	บ้านโคกมะขาม	สพป.บุรีรัมย์ เขต 2	โรงเรียนทั่วไป	77
7,739	260348	บ้านโคกตะเคียนสามัคคี	สพป.บุรีรัมย์ เขต 2	โรงเรียนทั่วไป	71
7,740	260349	วัดตะลุงเก่า	สพป.บุรีรัมย์ เขต 2	โรงเรียนทั่วไป	128

จำนวนโรงเรียนที่มีนักเรียนตั้งแต่ 1 คนขึ้นไป จากระบบ DMC ณ วันที่ 25 มิถุนายน 2564

สำนักนโยบายและแผนการศึกษาขั้นพื้นฐาน

กลุ่มที่ 1 กลุ่มโรงเรียนทั่วไปและโรงเรียน Stand Alone

ลำดับ	รหัส OBEC 6 หลัก	โรงเรียน	สพท.	กลุ่มโรงเรียน	จำนวนนักเรียน 25 มิ.ย.64
7,741	260351	บ้านโคกเพชร (บุญเหลือคุรุราษฎร์บำรุง)	สพป.บุรีรัมย์ เขต 2	โรงเรียนทั่วไป	118
7,742	260352	บ้านเกียรติเจริญ	สพป.บุรีรัมย์ เขต 2	โรงเรียนทั่วไป	41
7,743	260353	บ้านละมพņu	สพป.บุรีรัมย์ เขต 2	โรงเรียนทั่วไป	179
7,744	260354	บ้านสังเค็ด	สพป.บุรีรัมย์ เขต 2	โรงเรียนทั่วไป	130
7,745	260355	บ้านกะโดนหนองยาง	สพป.บุรีรัมย์ เขต 2	โรงเรียนทั่วไป	171
7,746	260356	บ้านร่มเย็นวิทยา	สพป.บุรีรัมย์ เขต 2	โรงเรียนทั่วไป	68
7,747	260358	บ้านกึม	สพป.บุรีรัมย์ เขต 2	โรงเรียนทั่วไป	103
7,748	260360	บ้านหนองกระต่าย	สพป.บุรีรัมย์ เขต 2	โรงเรียนทั่วไป	45
7,749	260361	บ้านกระสัง	สพป.บุรีรัมย์ เขต 2	โรงเรียนทั่วไป	58
7,750	260362	บ้านหินกอง	สพป.บุรีรัมย์ เขต 2	โรงเรียนทั่วไป	8
7,751	260365	วัดบ้านเมืองต่ำ	สพป.บุรีรัมย์ เขต 2	โรงเรียนทั่วไป	145
7,752	260366	บ้านบุ (รัฐราษฎร์รังสฤษฏ์)	สพป.บุรีรัมย์ เขต 2	โรงเรียนทั่วไป	180
7,753	260367	บ้านบัว	สพป.บุรีรัมย์ เขต 2	โรงเรียนทั่วไป	120
7,754	260368	บ้านหนองร้าน	สพป.บุรีรัมย์ เขต 2	โรงเรียนทั่วไป	136
7,755	260371	บ้านหนองบอน	สพป.บุรีรัมย์ เขต 2	โรงเรียนทั่วไป	158
7,756	260372	บ้านโคกเพชรไสยา	สพป.บุรีรัมย์ เขต 2	โรงเรียนทั่วไป	207
7,757	260374	บ้านสารภี	สพป.บุรีรัมย์ เขต 2	โรงเรียนทั่วไป	67
7,758	260376	วัดบ้านไผ่บุลย์	สพป.บุรีรัมย์ เขต 2	โรงเรียนทั่วไป	161
7,759	260378	บ้านโคกกี	สพป.บุรีรัมย์ เขต 2	โรงเรียนทั่วไป	62
7,760	260379	บ้านโคกตูม	สพป.บุรีรัมย์ เขต 2	โรงเรียนทั่วไป	210
7,761	260380	บ้านราษฎร์นิยม	สพป.บุรีรัมย์ เขต 2	โรงเรียนทั่วไป	73
7,762	260381	บ้านโคกสำโรง	สพป.บุรีรัมย์ เขต 2	โรงเรียนทั่วไป	34
7,763	260382	บ้านหนองม่วงพัฒนา	สพป.บุรีรัมย์ เขต 2	โรงเรียนทั่วไป	63
7,764	260383	บ้านโคกรัง	สพป.บุรีรัมย์ เขต 2	โรงเรียนทั่วไป	99
7,765	260384	วัดบ้านยาง (ช้อยคุรุราษฎร์บำรุง)	สพป.บุรีรัมย์ เขต 2	โรงเรียนทั่วไป	227
7,766	260385	บ้านหนองบอนวิทยา	สพป.บุรีรัมย์ เขต 2	โรงเรียนทั่วไป	92
7,767	260387	บ้านหนองคูมพิณทอง	สพป.บุรีรัมย์ เขต 2	โรงเรียนทั่วไป	62
7,768	260388	บ้านหนองไผ่	สพป.บุรีรัมย์ เขต 2	โรงเรียนทั่วไป	140
7,769	260389	บ้านไทรโยง	สพป.บุรีรัมย์ เขต 2	โรงเรียนทั่วไป	50
7,770	260391	บ้านบาตร (ชัยทัตราษฎร์บำรุง)	สพป.บุรีรัมย์ เขต 2	โรงเรียนทั่วไป	194
7,771	260392	บ้านเกษตรสมบูรณ์	สพป.บุรีรัมย์ เขต 2	โรงเรียนทั่วไป	165
7,772	260393	บ้านชุมแสง	สพป.บุรีรัมย์ เขต 2	โรงเรียนทั่วไป	133
7,773	260394	บ้านโคกเห็ด	สพป.บุรีรัมย์ เขต 2	โรงเรียนทั่วไป	48
7,774	260692	บ้านโคกขมิ้น	สพป.บุรีรัมย์ เขต 2	โรงเรียนทั่วไป	342
7,775	260693	บ้านตาแก	สพป.บุรีรัมย์ เขต 2	โรงเรียนทั่วไป	283
7,776	260694	เขวาสึกษา	สพป.บุรีรัมย์ เขต 2	โรงเรียนทั่วไป	124
7,777	260695	บ้านมะม้ง	สพป.บุรีรัมย์ เขต 2	โรงเรียนทั่วไป	244
7,778	260697	บ้านปลัด	สพป.บุรีรัมย์ เขต 2	โรงเรียนทั่วไป	154
7,779	260698	บ้านตะแบก	สพป.บุรีรัมย์ เขต 2	โรงเรียนทั่วไป	75
7,780	260699	บ้านแพงพวย	สพป.บุรีรัมย์ เขต 2	โรงเรียนทั่วไป	99
7,781	260700	บ้านโคกชุม	สพป.บุรีรัมย์ เขต 2	โรงเรียนทั่วไป	107
7,782	260701	บ้านปราสาท	สพป.บุรีรัมย์ เขต 2	โรงเรียนทั่วไป	45
7,783	260702	วัดโคกเจริญ	สพป.บุรีรัมย์ เขต 2	โรงเรียนทั่วไป	98
7,784	260703	อนุบาลบ้านเสเดา	สพป.บุรีรัมย์ เขต 2	โรงเรียนทั่วไป	370
7,785	260704	บ้านบุญช่วย	สพป.บุรีรัมย์ เขต 2	โรงเรียนทั่วไป	290

จำนวนโรงเรียนที่มีนักเรียนตั้งแต่ 1 คนขึ้นไป จากระบบ DMC ณ วันที่ 25 มิถุนายน 2564

สำนักนโยบายและแผนการศึกษาขั้นพื้นฐาน

กลุ่มที่ 1 กลุ่มโรงเรียนทั่วไปและโรงเรียน Stand Alone

ลำดับ	รหัส OBEC 6 หลัก	โรงเรียน	สพท.	กลุ่มโรงเรียน	จำนวนนักเรียน 25 มิ.ย.64
7,786	260706	บ้านโคกโพธิ์	สพป.บุรีรัมย์ เขต 2	โรงเรียนทั่วไป	59
7,787	260707	บ้านป่าชัน	สพป.บุรีรัมย์ เขต 2	โรงเรียนทั่วไป	337
7,788	260710	บ้านตะโกรี	สพป.บุรีรัมย์ เขต 2	โรงเรียนทั่วไป	123
7,789	260711	บ้านเสม็ด	สพป.บุรีรัมย์ เขต 2	โรงเรียนทั่วไป	257
7,790	260712	บ้านประดู่	สพป.บุรีรัมย์ เขต 2	โรงเรียนทั่วไป	109
7,791	260713	พุทธบารมี	สพป.บุรีรัมย์ เขต 2	โรงเรียนทั่วไป	202
7,792	260715	บ้านควน	สพป.บุรีรัมย์ เขต 2	โรงเรียนทั่วไป	78
7,793	260716	บ้านเกต 'สุตาประชาอุปถัมภ์'	สพป.บุรีรัมย์ เขต 2	โรงเรียนทั่วไป	77
7,794	260718	บ้านโชคกราด	สพป.บุรีรัมย์ เขต 2	โรงเรียนทั่วไป	99
7,795	260720	วัดบ้านสวายจิกน้อย	สพป.บุรีรัมย์ เขต 2	โรงเรียนทั่วไป	104
7,796	260722	บ้านจบก	สพป.บุรีรัมย์ เขต 2	โรงเรียนทั่วไป	23
7,797	260723	วัดบ้านโคกเหล็ก	สพป.บุรีรัมย์ เขต 2	โรงเรียนทั่วไป	491
7,798	260726	บ้านโคกขมิ้นพัฒนา	สพป.บุรีรัมย์ เขต 2	โรงเรียนทั่วไป	44
7,799	260729	บ้านมะขามทานตะวัน	สพป.บุรีรัมย์ เขต 2	โรงเรียนทั่วไป	178
7,800	260845	บ้านหนองม่วงราษฎร์อุทิศ	สพป.บุรีรัมย์ เขต 2	โรงเรียนทั่วไป	176
7,801	260213	บ้านนางรอง (ยูทธกาจราษฎร์วิทยาการ)	สพป.บุรีรัมย์ เขต 3	โรงเรียนทั่วไป	147
7,802	260214	บ้านแพงพวย (สังฆคุรุราษฎร์บำรุง)	สพป.บุรีรัมย์ เขต 3	โรงเรียนทั่วไป	209
7,803	260215	บ้านคอกควาย (สันติภาพคุรุราษฎร์พัฒนา)	สพป.บุรีรัมย์ เขต 3	โรงเรียนทั่วไป	122
7,804	260216	บ้านหนองเสม็ด	สพป.บุรีรัมย์ เขต 3	โรงเรียนทั่วไป	97
7,805	260217	บ้านหนองรีมิตรภาพที่ 225	สพป.บุรีรัมย์ เขต 3	โรงเรียนทั่วไป	175
7,806	260218	บ้านหนองจิ้ง หนองไทร	สพป.บุรีรัมย์ เขต 3	โรงเรียนทั่วไป	143
7,807	260222	บ้านสวายสอ	สพป.บุรีรัมย์ เขต 3	โรงเรียนทั่วไป	35
7,808	260223	ชุมชนบ้านกระเดื่อง (โคกนประชาชนุกูล)	สพป.บุรีรัมย์ เขต 3	โรงเรียนทั่วไป	143
7,809	260225	บ้านโคกหลวงพ้อ (พินิจศิลป์ประชาชนุกูล)	สพป.บุรีรัมย์ เขต 3	โรงเรียนทั่วไป	103
7,810	260226	บ้านตลาดแย้	สพป.บุรีรัมย์ เขต 3	โรงเรียนทั่วไป	31
7,811	260227	วัดน้ำไหล	สพป.บุรีรัมย์ เขต 3	โรงเรียนทั่วไป	170
7,812	260229	บ้านหนองแซ้ไม้	สพป.บุรีรัมย์ เขต 3	โรงเรียนทั่วไป	165
7,813	260230	บ้านหนองกก (ทรงรวมมิตร)	สพป.บุรีรัมย์ เขต 3	โรงเรียนทั่วไป	38
7,814	260231	บ้านสองพี่น้อง	สพป.บุรีรัมย์ เขต 3	โรงเรียนทั่วไป	120
7,815	260232	บ้านหนองพลวง	สพป.บุรีรัมย์ เขต 3	โรงเรียนทั่วไป	94
7,816	260233	บ้านโคกตะโก	สพป.บุรีรัมย์ เขต 3	โรงเรียนทั่วไป	110
7,817	260235	บ้านหนองโสน	สพป.บุรีรัมย์ เขต 3	โรงเรียนทั่วไป	102
7,818	260236	บ้านบุตาเวสน์	สพป.บุรีรัมย์ เขต 3	โรงเรียนทั่วไป	71
7,819	260237	บ้านโคกสูง (สมานสามัคคี)	สพป.บุรีรัมย์ เขต 3	โรงเรียนทั่วไป	122
7,820	260239	บ้านบุตาสุขหนองโจด	สพป.บุรีรัมย์ เขต 3	โรงเรียนทั่วไป	87
7,821	260240	บ้านก้านเหลือง	สพป.บุรีรัมย์ เขต 3	โรงเรียนทั่วไป	122
7,822	260241	บ้านหนองบัว	สพป.บุรีรัมย์ เขต 3	โรงเรียนทั่วไป	31
7,823	260244	บ้านโคกยางหนองถนน	สพป.บุรีรัมย์ เขต 3	โรงเรียนทั่วไป	120
7,824	260245	บ้านหนองหญ้าวัว	สพป.บุรีรัมย์ เขต 3	โรงเรียนทั่วไป	61
7,825	260246	บ้านหนองปรือ	สพป.บุรีรัมย์ เขต 3	โรงเรียนทั่วไป	67
7,826	260247	บ้านสิงห์ (ราษฎร์อนุสรณ์)	สพป.บุรีรัมย์ เขต 3	โรงเรียนทั่วไป	276
7,827	260249	บ้านเสลา	สพป.บุรีรัมย์ เขต 3	โรงเรียนทั่วไป	94
7,828	260252	บ้านแท่นบัลลังก์	สพป.บุรีรัมย์ เขต 3	โรงเรียนทั่วไป	188
7,829	260253	บ้านทุ่งโพธิ์	สพป.บุรีรัมย์ เขต 3	โรงเรียนทั่วไป	123
7,830	260255	บ้านทุ่งใหญ่	สพป.บุรีรัมย์ เขต 3	โรงเรียนทั่วไป	156

จำนวนโรงเรียนที่มีนักเรียนตั้งแต่ 1 คนขึ้นไป จากระบบ DMC ณ วันที่ 25 มิถุนายน 2564

สำนักนโยบายและแผนการศึกษาขั้นพื้นฐาน

กลุ่มที่ 1 กลุ่มโรงเรียนทั่วไปและโรงเรียน Stand Alone

ลำดับ	รหัส OBEC 6 หลัก	โรงเรียน	สพท.	กลุ่มโรงเรียน	จำนวน นักเรียน 25 มิ.ย.64
7,831	260256	บ้านหนองหัวขุ่นอัครวิทยฯ	สพป.บุรีรัมย์ เขต 3	โรงเรียนทั่วไป	64
7,832	260257	บ้านเสลาโสร่ง	สพป.บุรีรัมย์ เขต 3	โรงเรียนทั่วไป	80
7,833	260259	บ้านหนองโปลา	สพป.บุรีรัมย์ เขต 3	โรงเรียนทั่วไป	369
7,834	260261	บ้านหนองตะลุงปึก	สพป.บุรีรัมย์ เขต 3	โรงเรียนทั่วไป	160
7,835	260262	บ้านสระประดู่หนองมะค่า	สพป.บุรีรัมย์ เขต 3	โรงเรียนทั่วไป	26
7,836	260264	บ้านวังกระโดน	สพป.บุรีรัมย์ เขต 3	โรงเรียนทั่วไป	135
7,837	260265	บ้านหนองอ้วแปบ	สพป.บุรีรัมย์ เขต 3	โรงเรียนทั่วไป	63
7,838	260266	บ้านหนองยาง	สพป.บุรีรัมย์ เขต 3	โรงเรียนทั่วไป	91
7,839	260268	บ้านตะกุดคาสา (ลองตองประชานุกูล)	สพป.บุรีรัมย์ เขต 3	โรงเรียนทั่วไป	45
7,840	260269	บ้านหนองกราด	สพป.บุรีรัมย์ เขต 3	โรงเรียนทั่วไป	39
7,841	260270	บ้านนิคมเขต	สพป.บุรีรัมย์ เขต 3	โรงเรียนทั่วไป	61
7,842	260418	ชุมชนวัดชุมพร	สพป.บุรีรัมย์ เขต 3	โรงเรียนทั่วไป	514
7,843	260419	บ้านนุ	สพป.บุรีรัมย์ เขต 3	โรงเรียนทั่วไป	150
7,844	260421	บ้านหนองยาง	สพป.บุรีรัมย์ เขต 3	โรงเรียนทั่วไป	199
7,845	260422	บ้านสว่างพัฒนา	สพป.บุรีรัมย์ เขต 3	โรงเรียนทั่วไป	66
7,846	260423	บ้านปรือพวงสำราญ	สพป.บุรีรัมย์ เขต 3	โรงเรียนทั่วไป	100
7,847	260424	บ้านโคกขาม	สพป.บุรีรัมย์ เขต 3	โรงเรียนทั่วไป	50
7,848	260425	บ้านหนองโปลา	สพป.บุรีรัมย์ เขต 3	โรงเรียนทั่วไป	67
7,849	260426	บ้านหนองมดแดง (ราษฎร์ประสิทธิ์วิทยาคม)	สพป.บุรีรัมย์ เขต 3	โรงเรียนทั่วไป	183
7,850	260427	บ้านเทพย์คัมพัฒนา	สพป.บุรีรัมย์ เขต 3	โรงเรียนทั่วไป	113
7,851	260429	บ้านหนองละหานทราย	สพป.บุรีรัมย์ เขต 3	โรงเรียนทั่วไป	133
7,852	260430	บ้านหนองหมี	สพป.บุรีรัมย์ เขต 3	โรงเรียนทั่วไป	185
7,853	260432	บ้านสมจิต	สพป.บุรีรัมย์ เขต 3	โรงเรียนทั่วไป	70
7,854	260433	บ้านหนองถนน	สพป.บุรีรัมย์ เขต 3	โรงเรียนทั่วไป	88
7,855	260435	บ้านโคกไม้แดง	สพป.บุรีรัมย์ เขต 3	โรงเรียนทั่วไป	162
7,856	260436	บ้านโคกเพ็อง	สพป.บุรีรัมย์ เขต 3	โรงเรียนทั่วไป	52
7,857	260438	บ้านหนองกราด	สพป.บุรีรัมย์ เขต 3	โรงเรียนทั่วไป	87
7,858	260439	บ้านหนองตะครอง	สพป.บุรีรัมย์ เขต 3	โรงเรียนทั่วไป	259
7,859	260440	วัดกัลยาณธรรมาราม	สพป.บุรีรัมย์ เขต 3	โรงเรียนทั่วไป	113
7,860	260441	บ้านสันติสุข	สพป.บุรีรัมย์ เขต 3	โรงเรียนทั่วไป	194
7,861	260443	บ้านหนองแวง	สพป.บุรีรัมย์ เขต 3	โรงเรียนทั่วไป	185
7,862	260444	บ้านหนองน้ไก่ (โคกสง่า)	สพป.บุรีรัมย์ เขต 3	โรงเรียนทั่วไป	238
7,863	260445	บ้านหนองตาเยา	สพป.บุรีรัมย์ เขต 3	โรงเรียนทั่วไป	174
7,864	260446	บ้านหนองหัว	สพป.บุรีรัมย์ เขต 3	โรงเรียนทั่วไป	257
7,865	260448	บ้านบารณะ	สพป.บุรีรัมย์ เขต 3	โรงเรียนทั่วไป	185
7,866	260449	บ้านราษฎร์รักแดน	สพป.บุรีรัมย์ เขต 3	โรงเรียนทั่วไป	149
7,867	260451	บ้านผไทรวมพล	สพป.บุรีรัมย์ เขต 3	โรงเรียนทั่วไป	73
7,868	260590	บ้านโคกสะอาด	สพป.บุรีรัมย์ เขต 3	โรงเรียนทั่วไป	166
7,869	260591	บ้านโนนขี้เหล็ก	สพป.บุรีรัมย์ เขต 3	โรงเรียนทั่วไป	194
7,870	260592	บ้านหนองกีสู่สำราญ	สพป.บุรีรัมย์ เขต 3	โรงเรียนทั่วไป	304
7,871	260595	ไตรคาม	สพป.บุรีรัมย์ เขต 3	โรงเรียนทั่วไป	87
7,872	260596	บ้านหนองมัน	สพป.บุรีรัมย์ เขต 3	โรงเรียนทั่วไป	104
7,873	260597	บ้านสระสะแก	สพป.บุรีรัมย์ เขต 3	โรงเรียนทั่วไป	228
7,874	260598	บ้านคูชาน้อย	สพป.บุรีรัมย์ เขต 3	โรงเรียนทั่วไป	49
7,875	260599	วัดเยี่ยปราสาท	สพป.บุรีรัมย์ เขต 3	โรงเรียนทั่วไป	142

จำนวนโรงเรียนที่มีนักเรียนตั้งแต่ 1 คนขึ้นไป จากระบบ DMC ณ วันที่ 25 มิถุนายน 2564

สำนักนโยบายและแผนการศึกษาขั้นพื้นฐาน

กลุ่มที่ 1 กลุ่มโรงเรียนทั่วไปและโรงเรียน Stand Alone

ลำดับ	รหัส OBEC 6 หลัก	โรงเรียน	สพท.	กลุ่มโรงเรียน	จำนวน นักเรียน 25 มิ.ย.64
7,876	260601	บ้านสะเดาหวาน	สพป.บุรีรัมย์ เขต 3	โรงเรียนทั่วไป	65
7,877	260602	บ้านหนองหว้า	สพป.บุรีรัมย์ เขต 3	โรงเรียนทั่วไป	54
7,878	260603	บ้านหนองตาดำ	สพป.บุรีรัมย์ เขต 3	โรงเรียนทั่วไป	236
7,879	260605	บ้านหนองกราด	สพป.บุรีรัมย์ เขต 3	โรงเรียนทั่วไป	58
7,880	260606	บ้านโคกกระทิงหนองนกเขาสามัคคี	สพป.บุรีรัมย์ เขต 3	โรงเรียนทั่วไป	25
7,881	260607	บ้านหนองไผ่	สพป.บุรีรัมย์ เขต 3	โรงเรียนทั่วไป	133
7,882	260608	บ้านนาจาน	สพป.บุรีรัมย์ เขต 3	โรงเรียนทั่วไป	85
7,883	260610	จตุคามราชบุรีวิทยา	สพป.บุรีรัมย์ เขต 3	โรงเรียนทั่วไป	85
7,884	260611	บ้านเพชรเจริญพัฒนา	สพป.บุรีรัมย์ เขต 3	โรงเรียนทั่วไป	73
7,885	260612	บ้านโคกกระชาย	สพป.บุรีรัมย์ เขต 3	โรงเรียนทั่วไป	100
7,886	260613	บ้านหนองหัวหมู	สพป.บุรีรัมย์ เขต 3	โรงเรียนทั่วไป	94
7,887	260614	บ้านหนองม่วง	สพป.บุรีรัมย์ เขต 3	โรงเรียนทั่วไป	58
7,888	260615	บ้านโคกสว่าง	สพป.บุรีรัมย์ เขต 3	โรงเรียนทั่วไป	152
7,889	260617	บ้านสระตะเคียน	สพป.บุรีรัมย์ เขต 3	โรงเรียนทั่วไป	57
7,890	260618	บ้านตะกรุมทอง	สพป.บุรีรัมย์ เขต 3	โรงเรียนทั่วไป	78
7,891	260619	บ้านโนนพะไล	สพป.บุรีรัมย์ เขต 3	โรงเรียนทั่วไป	31
7,892	260621	มิตรภาพโนนสมบูรณ์	สพป.บุรีรัมย์ เขต 3	โรงเรียนทั่วไป	127
7,893	260623	บ้านสุขสำราญ	สพป.บุรีรัมย์ เขต 3	โรงเรียนทั่วไป	347
7,894	260625	บ้านหนองด้อ	สพป.บุรีรัมย์ เขต 3	โรงเรียนทั่วไป	62
7,895	260626	บ้านทุ่งไผ่	สพป.บุรีรัมย์ เขต 3	โรงเรียนทั่วไป	32
7,896	260627	บ้านโคกไม้แดงหัวกระสัง	สพป.บุรีรัมย์ เขต 3	โรงเรียนทั่วไป	230
7,897	260628	บ้านกองพระทราย	สพป.บุรีรัมย์ เขต 3	โรงเรียนทั่วไป	55
7,898	260629	บ้านโคกจิว (พระครูวิบูลญาณสถิต อุปลัมภ์)	สพป.บุรีรัมย์ เขต 3	โรงเรียนทั่วไป	34
7,899	260630	บ้านไทยเจริญ	สพป.บุรีรัมย์ เขต 3	โรงเรียนทั่วไป	95
7,900	260631	บ้านโคกสมบูรณ์	สพป.บุรีรัมย์ เขต 3	โรงเรียนทั่วไป	62
7,901	260634	ชุมชนบ้านดอนนางงาม	สพป.บุรีรัมย์ เขต 3	โรงเรียนทั่วไป	502
7,902	260636	บ้านปลื้มพัฒนา	สพป.บุรีรัมย์ เขต 3	โรงเรียนทั่วไป	312
7,903	260637	บ้านหินโคน	สพป.บุรีรัมย์ เขต 3	โรงเรียนทั่วไป	236
7,904	260638	บ้านโคกเขาพัฒนา	สพป.บุรีรัมย์ เขต 3	โรงเรียนทั่วไป	416
7,905	260639	ดงใหญ่พัฒนา (ดงใหญ่ 4)	สพป.บุรีรัมย์ เขต 3	โรงเรียนทั่วไป	247
7,906	260661	บ้านศรีม่วงแดง	สพป.บุรีรัมย์ เขต 3	โรงเรียนทั่วไป	219
7,907	260663	บ้านศรีภูมิ	สพป.บุรีรัมย์ เขต 3	โรงเรียนทั่วไป	211
7,908	260664	บ้านกระเบื้อง	สพป.บุรีรัมย์ เขต 3	โรงเรียนทั่วไป	57
7,909	260665	บ้านไทยสามัคคี	สพป.บุรีรัมย์ เขต 3	โรงเรียนทั่วไป	64
7,910	260666	บ้านหนองบัวลี	สพป.บุรีรัมย์ เขต 3	โรงเรียนทั่วไป	122
7,911	260667	บ้านหนองกวางทอง	สพป.บุรีรัมย์ เขต 3	โรงเรียนทั่วไป	259
7,912	260669	บ้านห้วยก้อม	สพป.บุรีรัมย์ เขต 3	โรงเรียนทั่วไป	51
7,913	260670	บ้านหนองกก	สพป.บุรีรัมย์ เขต 3	โรงเรียนทั่วไป	30
7,914	260671	บ้านไทรออ	สพป.บุรีรัมย์ เขต 3	โรงเรียนทั่วไป	30
7,915	260672	วัดบ้านหนองตราดใหญ่	สพป.บุรีรัมย์ เขต 3	โรงเรียนทั่วไป	135
7,916	260673	บ้านนายวสามัคคี	สพป.บุรีรัมย์ เขต 3	โรงเรียนทั่วไป	80
7,917	260674	เบญจมาศกาญจนา	สพป.บุรีรัมย์ เขต 3	โรงเรียนทั่วไป	151
7,918	260676	บ้านเสาเดียวอนุสรณ์	สพป.บุรีรัมย์ เขต 3	โรงเรียนทั่วไป	56
7,919	260677	บ้านหนองเต่า	สพป.บุรีรัมย์ เขต 3	โรงเรียนทั่วไป	39
7,920	260679	บ้านชุมแสง	สพป.บุรีรัมย์ เขต 3	โรงเรียนทั่วไป	84

จำนวนโรงเรียนที่มีนักเรียนตั้งแต่ 1 คนขึ้นไป จากระบบ DMC ณ วันที่ 25 มิถุนายน 2564

สำนักนโยบายและแผนการศึกษาขั้นพื้นฐาน

กลุ่มที่ 1 กลุ่มโรงเรียนทั่วไปและโรงเรียน Stand Alone

ลำดับ	รหัส OBEC 6 หลัก	โรงเรียน	สพท.	กลุ่มโรงเรียน	จำนวนนักเรียน 25 มิ.ย.64
7,921	260680	บ้านหนองตะคร้อ	สพป.บุรีรัมย์ เขต 3	โรงเรียนทั่วไป	57
7,922	260681	บ้านโคกปราสาท	สพป.บุรีรัมย์ เขต 3	โรงเรียนทั่วไป	105
7,923	260683	บ้านฝ้าย	สพป.บุรีรัมย์ เขต 3	โรงเรียนทั่วไป	275
7,924	260685	วัดห้วยหิน	สพป.บุรีรัมย์ เขต 3	โรงเรียนทั่วไป	56
7,925	260686	บ้านหนองเพชร	สพป.บุรีรัมย์ เขต 3	โรงเรียนทั่วไป	167
7,926	260687	บ้านโนนจิวัดลาดใหม่สามัคคี	สพป.บุรีรัมย์ เขต 3	โรงเรียนทั่วไป	68
7,927	260688	บ้านสำราญ	สพป.บุรีรัมย์ เขต 3	โรงเรียนทั่วไป	105
7,928	260689	บ้านโคกโสนทองวิทยา	สพป.บุรีรัมย์ เขต 3	โรงเรียนทั่วไป	59
7,929	260690	บ้านโพธิ์ทอง	สพป.บุรีรัมย์ เขต 3	โรงเรียนทั่วไป	101
7,930	260731	บ้านโกรกแก้ว	สพป.บุรีรัมย์ เขต 3	โรงเรียนทั่วไป	127
7,931	260733	บ้านอุบลสามัคคี	สพป.บุรีรัมย์ เขต 3	โรงเรียนทั่วไป	129
7,932	260734	บ้านขลุ้งไผ่	สพป.บุรีรัมย์ เขต 3	โรงเรียนทั่วไป	127
7,933	260737	บ้านดอนสมบูรณ	สพป.บุรีรัมย์ เขต 3	โรงเรียนทั่วไป	268
7,934	260738	บ้านม่วงงาม	สพป.บุรีรัมย์ เขต 3	โรงเรียนทั่วไป	65
7,935	260778	บ้านส้มป่อย	สพป.บุรีรัมย์ เขต 3	โรงเรียนทั่วไป	102
7,936	260780	บ้านคลองหิน	สพป.บุรีรัมย์ เขต 3	โรงเรียนทั่วไป	191
7,937	260781	บ้านน้อยสะแกกวน	สพป.บุรีรัมย์ เขต 3	โรงเรียนทั่วไป	118
7,938	260782	บ้านป่าไม้สหกรณ์	สพป.บุรีรัมย์ เขต 3	โรงเรียนทั่วไป	211
7,939	260784	บ้านหนองเสม็ด	สพป.บุรีรัมย์ เขต 3	โรงเรียนทั่วไป	108
7,940	260785	บ้านคลองโป่ง	สพป.บุรีรัมย์ เขต 3	โรงเรียนทั่วไป	132
7,941	260786	บ้านทรัพย์สมบูรณ์	สพป.บุรีรัมย์ เขต 3	โรงเรียนทั่วไป	69
7,942	260787	บ้านซัคคะนิง	สพป.บุรีรัมย์ เขต 3	โรงเรียนทั่วไป	210
7,943	260788	บ้านหนองบอนฐานเจ้าป่า	สพป.บุรีรัมย์ เขต 3	โรงเรียนทั่วไป	150
7,944	260808	บ้านดอนไม้ไฟ	สพป.บุรีรัมย์ เขต 3	โรงเรียนทั่วไป	333
7,945	260809	บ้านโคกยาง	สพป.บุรีรัมย์ เขต 3	โรงเรียนทั่วไป	281
7,946	260810	บ้านเขว้า	สพป.บุรีรัมย์ เขต 3	โรงเรียนทั่วไป	97
7,947	260811	บ้านบัวตะเคียน	สพป.บุรีรัมย์ เขต 3	โรงเรียนทั่วไป	86
7,948	260813	บ้านหนองสะแก (ราษฎร์บำรุง)	สพป.บุรีรัมย์ เขต 3	โรงเรียนทั่วไป	136
7,949	260814	บ้านสี่เหลี่ยม	สพป.บุรีรัมย์ เขต 3	โรงเรียนทั่วไป	79
7,950	260815	บ้านพูนสุข (ประชานุกูล)	สพป.บุรีรัมย์ เขต 3	โรงเรียนทั่วไป	83
7,951	260816	ไทยรัฐวิทยา 90	สพป.บุรีรัมย์ เขต 3	โรงเรียนทั่วไป	48
7,952	260817	บ้านถาวร	สพป.บุรีรัมย์ เขต 3	โรงเรียนทั่วไป	195
7,953	260818	บ้านยายคำ	สพป.บุรีรัมย์ เขต 3	โรงเรียนทั่วไป	70
7,954	260820	วัดสุขสำราญ	สพป.บุรีรัมย์ เขต 3	โรงเรียนทั่วไป	136
7,955	260822	บ้านโนนศิลา	สพป.บุรีรัมย์ เขต 3	โรงเรียนทั่วไป	74
7,956	260823	บ้านโนนทอง	สพป.บุรีรัมย์ เขต 3	โรงเรียนทั่วไป	26
7,957	260824	บ้านโคกสำราญหินลาดพัฒนา	สพป.บุรีรัมย์ เขต 3	โรงเรียนทั่วไป	137
7,958	260164	บ้านกอกโคกวิทยา	สพป.บุรีรัมย์ เขต 4	โรงเรียนทั่วไป	90
7,959	260165	บ้านโคกใหญ่	สพป.บุรีรัมย์ เขต 4	โรงเรียนทั่วไป	39
7,960	260166	บ้านจิก	สพป.บุรีรัมย์ เขต 4	โรงเรียนทั่วไป	171
7,961	260167	บ้านโสกแต่	สพป.บุรีรัมย์ เขต 4	โรงเรียนทั่วไป	55
7,962	260170	บ้านหนองหว่า	สพป.บุรีรัมย์ เขต 4	โรงเรียนทั่วไป	132
7,963	260171	บ้านตุม	สพป.บุรีรัมย์ เขต 4	โรงเรียนทั่วไป	140
7,964	260172	บ้านปะคำตง	สพป.บุรีรัมย์ เขต 4	โรงเรียนทั่วไป	66
7,965	260174	วัดบ้านสำราญราษฎร์	สพป.บุรีรัมย์ เขต 4	โรงเรียนทั่วไป	90

จำนวนโรงเรียนที่มีนักเรียนตั้งแต่ 1 คนขึ้นไป จากระบบ DMC ณ วันที่ 25 มิถุนายน 2564

สำนักนโยบายและแผนการศึกษาขั้นพื้นฐาน

กลุ่มที่ 1 กลุ่มโรงเรียนทั่วไปและโรงเรียน Stand Alone

ลำดับ	รหัส OBEC 6 หลัก	โรงเรียน	สพท.	กลุ่มโรงเรียน	จำนวน นักเรียน 25 มิ.ย.64
7,966	260175	บ้านหนองกระทุ่ม	สพป.บุรีรัมย์ เขต 4	โรงเรียนทั่วไป	98
7,967	260176	บ้านหนองดุม	สพป.บุรีรัมย์ เขต 4	โรงเรียนทั่วไป	90
7,968	260177	บ้านหนองตาต	สพป.บุรีรัมย์ เขต 4	โรงเรียนทั่วไป	61
7,969	260178	บ้านคูบัว	สพป.บุรีรัมย์ เขต 4	โรงเรียนทั่วไป	126
7,970	260180	บ้านโศกนาถท่าม่วง	สพป.บุรีรัมย์ เขต 4	โรงเรียนทั่วไป	71
7,971	260181	บ้านหนองดุมหัวช้าง (ราษฎร์พัฒนา)	สพป.บุรีรัมย์ เขต 4	โรงเรียนทั่วไป	49
7,972	260182	บ้านปะคำสำโรง	สพป.บุรีรัมย์ เขต 4	โรงเรียนทั่วไป	138
7,973	260183	บ้านสวายสอ	สพป.บุรีรัมย์ เขต 4	โรงเรียนทั่วไป	43
7,974	260184	บ้านหนองบัว	สพป.บุรีรัมย์ เขต 4	โรงเรียนทั่วไป	105
7,975	260185	บ้านเขว้า	สพป.บุรีรัมย์ เขต 4	โรงเรียนทั่วไป	238
7,976	260186	บ้านโจด	สพป.บุรีรัมย์ เขต 4	โรงเรียนทั่วไป	69
7,977	260188	บ้านสระขี้ตุน	สพป.บุรีรัมย์ เขต 4	โรงเรียนทั่วไป	27
7,978	260189	บ้านหนองบัวแดง	สพป.บุรีรัมย์ เขต 4	โรงเรียนทั่วไป	85
7,979	260191	บ้านวังปลัด	สพป.บุรีรัมย์ เขต 4	โรงเรียนทั่วไป	84
7,980	260192	ชุมชนบ้านหนองขमार	สพป.บุรีรัมย์ เขต 4	โรงเรียนทั่วไป	241
7,981	260193	บ้านโนนกลาง	สพป.บุรีรัมย์ เขต 4	โรงเรียนทั่วไป	45
7,982	260194	บ้านโนนเพกา	สพป.บุรีรัมย์ เขต 4	โรงเรียนทั่วไป	74
7,983	260195	บ้านแพ	สพป.บุรีรัมย์ เขต 4	โรงเรียนทั่วไป	85
7,984	260196	บ้านหนองนางคำ	สพป.บุรีรัมย์ เขต 4	โรงเรียนทั่วไป	89
7,985	260197	บ้านดงยอ	สพป.บุรีรัมย์ เขต 4	โรงเรียนทั่วไป	113
7,986	260198	บ้านหนองขุนพรม	สพป.บุรีรัมย์ เขต 4	โรงเรียนทั่วไป	56
7,987	260199	บ้านพรสำราญ	สพป.บุรีรัมย์ เขต 4	โรงเรียนทั่วไป	143
7,988	260200	วัดบัวทอง	สพป.บุรีรัมย์ เขต 4	โรงเรียนทั่วไป	154
7,989	260201	บ้านโนนยานาง	สพป.บุรีรัมย์ เขต 4	โรงเรียนทั่วไป	48
7,990	260203	ไตรคามศรีอนุสรณ์	สพป.บุรีรัมย์ เขต 4	โรงเรียนทั่วไป	159
7,991	260204	บ้านหนองรัก	สพป.บุรีรัมย์ เขต 4	โรงเรียนทั่วไป	49
7,992	260205	บ้านตาหล้า	สพป.บุรีรัมย์ เขต 4	โรงเรียนทั่วไป	89
7,993	260206	บ้านคูบอน	สพป.บุรีรัมย์ เขต 4	โรงเรียนทั่วไป	58
7,994	260207	บ้านหนองไทร	สพป.บุรีรัมย์ เขต 4	โรงเรียนทั่วไป	88
7,995	260208	บ้านหนองดี	สพป.บุรีรัมย์ เขต 4	โรงเรียนทั่วไป	133
7,996	260209	บ้านสาวอ้อ	สพป.บุรีรัมย์ เขต 4	โรงเรียนทั่วไป	190
7,997	260210	บ้านสระปะคำถาวร	สพป.บุรีรัมย์ เขต 4	โรงเรียนทั่วไป	71
7,998	260211	บ้านหินเหล็กไฟ	สพป.บุรีรัมย์ เขต 4	โรงเรียนทั่วไป	298
7,999	260212	บ้านสระบัว	สพป.บุรีรัมย์ เขต 4	โรงเรียนทั่วไป	40
8,000	260395	อนุบาลพุทไธสง (โอกาสประชานุกูล)	สพป.บุรีรัมย์ เขต 4	โรงเรียนทั่วไป	1,058
8,001	260396	บ้านแดง (สหราษฎร์วิทยา)	สพป.บุรีรัมย์ เขต 4	โรงเรียนทั่วไป	68
8,002	260398	ตงศิริราษฎร์อนุสรณ์	สพป.บุรีรัมย์ เขต 4	โรงเรียนทั่วไป	34
8,003	260399	วัดธรรมประสิทธิ์	สพป.บุรีรัมย์ เขต 4	โรงเรียนทั่วไป	35
8,004	260401	บ้านเป้า (สุทธิสารอุทิศ)	สพป.บุรีรัมย์ เขต 4	โรงเรียนทั่วไป	90
8,005	260403	บ้านคุณสระแก้ว (วิชานนท์ประชานุกูล)	สพป.บุรีรัมย์ เขต 4	โรงเรียนทั่วไป	148
8,006	260404	วัดหงษ์	สพป.บุรีรัมย์ เขต 4	โรงเรียนทั่วไป	314
8,007	260406	บ้านเพี้ยแก้ว	สพป.บุรีรัมย์ เขต 4	โรงเรียนทั่วไป	160
8,008	260408	บ้านดอนตุม	สพป.บุรีรัมย์ เขต 4	โรงเรียนทั่วไป	39
8,009	260409	บ้านยางนกคู่	สพป.บุรีรัมย์ เขต 4	โรงเรียนทั่วไป	68
8,010	260410	บ้านแคน	สพป.บุรีรัมย์ เขต 4	โรงเรียนทั่วไป	106

จำนวนโรงเรียนที่มีนักเรียนตั้งแต่ 1 คนขึ้นไป จากระบบ DMC ณ วันที่ 25 มิถุนายน 2564

สำนักนโยบายและแผนการศึกษาขั้นพื้นฐาน

กลุ่มที่ 1 กลุ่มโรงเรียนทั่วไปและโรงเรียน Stand Alone

ลำดับ	รหัส OBEC 6 หลัก	โรงเรียน	สพท.	กลุ่มโรงเรียน	จำนวน นักเรียน 25 มิ.ย.64
8,011	260411	บ้านชาติศึกษา	สพป.บุรีรัมย์ เขต 4	โรงเรียนทั่วไป	30
8,012	260412	ชุมชนบ้านหายโศก	สพป.บุรีรัมย์ เขต 4	โรงเรียนทั่วไป	185
8,013	260413	บ้านปุงเบา	สพป.บุรีรัมย์ เขต 4	โรงเรียนทั่วไป	164
8,014	260414	วัดวรดิษฐ์	สพป.บุรีรัมย์ เขต 4	โรงเรียนทั่วไป	65
8,015	260415	บ้านข่อย	สพป.บุรีรัมย์ เขต 4	โรงเรียนทั่วไป	90
8,016	260528	บ้านหนองบัวเจ้าป่า	สพป.บุรีรัมย์ เขต 4	โรงเรียนทั่วไป	90
8,017	260529	บ้านหนองม่วง	สพป.บุรีรัมย์ เขต 4	โรงเรียนทั่วไป	223
8,018	260530	บ้านหัวช้าง	สพป.บุรีรัมย์ เขต 4	โรงเรียนทั่วไป	175
8,019	260531	บ้านโคกก่อ	สพป.บุรีรัมย์ เขต 4	โรงเรียนทั่วไป	120
8,020	260532	บ้านสระกอไทร	สพป.บุรีรัมย์ เขต 4	โรงเรียนทั่วไป	57
8,021	260533	บ้านหนองเกาะ (คุรุราษฎร์บำรุง)	สพป.บุรีรัมย์ เขต 4	โรงเรียนทั่วไป	171
8,022	260534	บ้านยางน้ำใส	สพป.บุรีรัมย์ เขต 4	โรงเรียนทั่วไป	115
8,023	260535	บ้านคูขาด	สพป.บุรีรัมย์ เขต 4	โรงเรียนทั่วไป	187
8,024	260536	บ้านดงยายเถา	สพป.บุรีรัมย์ เขต 4	โรงเรียนทั่วไป	112
8,025	260538	บ้านโนนค้อ	สพป.บุรีรัมย์ เขต 4	โรงเรียนทั่วไป	102
8,026	260539	วัดบ้านพลับ	สพป.บุรีรัมย์ เขต 4	โรงเรียนทั่วไป	109
8,027	260540	บ้านโคกเมือง	สพป.บุรีรัมย์ เขต 4	โรงเรียนทั่วไป	51
8,028	260541	บ้านโนนสมบูรณ์	สพป.บุรีรัมย์ เขต 4	โรงเรียนทั่วไป	120
8,029	260542	บ้านท่าเรือ	สพป.บุรีรัมย์ เขต 4	โรงเรียนทั่วไป	75
8,030	260543	บ้านหนองครก	สพป.บุรีรัมย์ เขต 4	โรงเรียนทั่วไป	134
8,031	260545	บ้านเสม็ด (สถาปัตย์อนุสรณ์1)	สพป.บุรีรัมย์ เขต 4	โรงเรียนทั่วไป	98
8,032	260546	บ้านขาม	สพป.บุรีรัมย์ เขต 4	โรงเรียนทั่วไป	125
8,033	260547	บ้านปรีอเกียน	สพป.บุรีรัมย์ เขต 4	โรงเรียนทั่วไป	99
8,034	260548	บ้านหนองน้ำขุ่น	สพป.บุรีรัมย์ เขต 4	โรงเรียนทั่วไป	181
8,035	260549	บ้านจะหลวย	สพป.บุรีรัมย์ เขต 4	โรงเรียนทั่วไป	43
8,036	260550	บ้านกระทุ่ม	สพป.บุรีรัมย์ เขต 4	โรงเรียนทั่วไป	179
8,037	260551	บ้านโคกสุพรรณ	สพป.บุรีรัมย์ เขต 4	โรงเรียนทั่วไป	76
8,038	260553	บ้านนาลาว	สพป.บุรีรัมย์ เขต 4	โรงเรียนทั่วไป	99
8,039	260554	บ้านละกอ	สพป.บุรีรัมย์ เขต 4	โรงเรียนทั่วไป	29
8,040	260557	บ้านหนองซือก	สพป.บุรีรัมย์ เขต 4	โรงเรียนทั่วไป	187
8,041	260559	บ้านปากช่องสนามชัย	สพป.บุรีรัมย์ เขต 4	โรงเรียนทั่วไป	131
8,042	260560	บ้านหนองปลาแดก	สพป.บุรีรัมย์ เขต 4	โรงเรียนทั่วไป	103
8,043	260561	บ้านหนองแคน	สพป.บุรีรัมย์ เขต 4	โรงเรียนทั่วไป	52
8,044	260562	บ้านพงแฉม	สพป.บุรีรัมย์ เขต 4	โรงเรียนทั่วไป	54
8,045	260563	บ้านตาโหงก	สพป.บุรีรัมย์ เขต 4	โรงเรียนทั่วไป	39
8,046	260564	บ้านหนองนกเกเรียน	สพป.บุรีรัมย์ เขต 4	โรงเรียนทั่วไป	271
8,047	260565	บ้านหนองดุม	สพป.บุรีรัมย์ เขต 4	โรงเรียนทั่วไป	78
8,048	260567	บ้านหนองแวง	สพป.บุรีรัมย์ เขต 4	โรงเรียนทั่วไป	96
8,049	260569	บ้านหนองปูนสำโรง	สพป.บุรีรัมย์ เขต 4	โรงเรียนทั่วไป	123
8,050	260571	บ้านหนองยาง-หนองจาน	สพป.บุรีรัมย์ เขต 4	โรงเรียนทั่วไป	71
8,051	260572	บ้านโนนยาง	สพป.บุรีรัมย์ เขต 4	โรงเรียนทั่วไป	168
8,052	260573	บ้านโนนธาตุ	สพป.บุรีรัมย์ เขต 4	โรงเรียนทั่วไป	42
8,053	260574	บ้านหญ้าคา	สพป.บุรีรัมย์ เขต 4	โรงเรียนทั่วไป	57
8,054	260575	บ้านลำโรงพิมาน	สพป.บุรีรัมย์ เขต 4	โรงเรียนทั่วไป	49
8,055	260576	บ้านทุ่งวัง สาขาบ้านโคกอะโตน	สพป.บุรีรัมย์ เขต 4	โรงเรียนทั่วไป	41

จำนวนโรงเรียนที่มีนักเรียนตั้งแต่ 1 คนขึ้นไป จากระบบ DMC ณ วันที่ 25 มิถุนายน 2564

สำนักนโยบายและแผนการศึกษาขั้นพื้นฐาน

กลุ่มที่ 1 กลุ่มโรงเรียนทั่วไปและโรงเรียน Stand Alone

ลำดับ	รหัส OBEC 6 หลัก	โรงเรียน	สพท.	กลุ่มโรงเรียน	จำนวนนักเรียน 25 มิ.ย.64
8,056	260578	บ้านหนองกบ	สพป.บุรีรัมย์ เขต 4	โรงเรียนทั่วไป	134
8,057	260579	บ้านหนองไผ่	สพป.บุรีรัมย์ เขต 4	โรงเรียนทั่วไป	174
8,058	260580	บ้านตามา	สพป.บุรีรัมย์ เขต 4	โรงเรียนทั่วไป	187
8,059	260581	วัดบ้านสวายตาจวน	สพป.บุรีรัมย์ เขต 4	โรงเรียนทั่วไป	196
8,060	260583	บ้านโคกลิงห์	สพป.บุรีรัมย์ เขต 4	โรงเรียนทั่วไป	161
8,061	260584	บ้านสระกุด	สพป.บุรีรัมย์ เขต 4	โรงเรียนทั่วไป	185
8,062	260585	บ้านเสม็ด	สพป.บุรีรัมย์ เขต 4	โรงเรียนทั่วไป	136
8,063	260586	บ้านหนองหัวควาย	สพป.บุรีรัมย์ เขต 4	โรงเรียนทั่วไป	72
8,064	260640	อนุบาลนาโพธิ์	สพป.บุรีรัมย์ เขต 4	โรงเรียนทั่วไป	255
8,065	260642	สามัคคีคุรุราษฎร์บำรุง	สพป.บุรีรัมย์ เขต 4	โรงเรียนทั่วไป	131
8,066	260643	วัดบุปผาราม	สพป.บุรีรัมย์ เขต 4	โรงเรียนทั่วไป	45
8,067	260644	บ้านโคกกะลูน	สพป.บุรีรัมย์ เขต 4	โรงเรียนทั่วไป	53
8,068	260645	วัดชัยสมพร	สพป.บุรีรัมย์ เขต 4	โรงเรียนทั่วไป	88
8,069	260648	วัดทรงสุวรรณ	สพป.บุรีรัมย์ เขต 4	โรงเรียนทั่วไป	80
8,070	260649	วัดธาตุ	สพป.บุรีรัมย์ เขต 4	โรงเรียนทั่วไป	85
8,071	260650	บ้านโนนตาล (ศิลาคุรุราษฎร์พัฒนา)	สพป.บุรีรัมย์ เขต 4	โรงเรียนทั่วไป	22
8,072	260651	สามัคคีเทพอำนวย	สพป.บุรีรัมย์ เขต 4	โรงเรียนทั่วไป	40
8,073	260652	บ้านคู (คุรุศึกษาวิทยาการ)	สพป.บุรีรัมย์ เขต 4	โรงเรียนทั่วไป	182
8,074	260654	วัดพนมวัน	สพป.บุรีรัมย์ เขต 4	โรงเรียนทั่วไป	37
8,075	260655	วัดสิริมงคล	สพป.บุรีรัมย์ เขต 4	โรงเรียนทั่วไป	230
8,076	260657	บ้านโคกกุ้ง	สพป.บุรีรัมย์ เขต 4	โรงเรียนทั่วไป	161
8,077	260756	วัดโพรงาม	สพป.บุรีรัมย์ เขต 4	โรงเรียนทั่วไป	43
8,078	260757	บ้านหนองเรือ	สพป.บุรีรัมย์ เขต 4	โรงเรียนทั่วไป	63
8,079	260758	วัดศรีสุนทร	สพป.บุรีรัมย์ เขต 4	โรงเรียนทั่วไป	65
8,080	260761	จุฬามูรวิทยา	สพป.บุรีรัมย์ เขต 4	โรงเรียนทั่วไป	44
8,081	260762	วัดหลักศิลา	สพป.บุรีรัมย์ เขต 4	โรงเรียนทั่วไป	77
8,082	260763	อนุบาลบ้านใหม่ไชยพจน์ (ฉลาดราษฎร์บำรุง)	สพป.บุรีรัมย์ เขต 4	โรงเรียนทั่วไป	111
8,083	260765	บ้านโนนไฮ	สพป.บุรีรัมย์ เขต 4	โรงเรียนทั่วไป	67
8,084	260766	บ้านหนองสองห้อง (เทพาประชาชนกุล)	สพป.บุรีรัมย์ เขต 4	โรงเรียนทั่วไป	47
8,085	260767	วัดอิสาน	สพป.บุรีรัมย์ เขต 4	โรงเรียนทั่วไป	100
8,086	260768	บ้านหนองไผ่เบญจมิตร	สพป.บุรีรัมย์ เขต 4	โรงเรียนทั่วไป	131
8,087	260770	บ้านทองหลาง	สพป.บุรีรัมย์ เขต 4	โรงเรียนทั่วไป	173
8,088	260772	วัดพลสุวรรณ	สพป.บุรีรัมย์ เขต 4	โรงเรียนทั่วไป	57
8,089	260773	วัดเทพประดิษฐ์	สพป.บุรีรัมย์ เขต 4	โรงเรียนทั่วไป	50
8,090	260774	วัดเทพรังษี	สพป.บุรีรัมย์ เขต 4	โรงเรียนทั่วไป	80
8,091	260775	วัดชายอรัญ	สพป.บุรีรัมย์ เขต 4	โรงเรียนทั่วไป	27
8,092	260826	บ้านหนองกระโถ	สพป.บุรีรัมย์ เขต 4	โรงเรียนทั่วไป	229
8,093	260827	วัดราษฎร์สามัคคี	สพป.บุรีรัมย์ เขต 4	โรงเรียนทั่วไป	137
8,094	260829	บ้านขาดหัวหนองแคน	สพป.บุรีรัมย์ เขต 4	โรงเรียนทั่วไป	194
8,095	260830	บ้านหนองสรวงเมืองน้อย	สพป.บุรีรัมย์ เขต 4	โรงเรียนทั่วไป	60
8,096	260831	บ้านจิว	สพป.บุรีรัมย์ เขต 4	โรงเรียนทั่วไป	88
8,097	260832	บ้านยางทะเล	สพป.บุรีรัมย์ เขต 4	โรงเรียนทั่วไป	182
8,098	260833	บ้านโนนกลาง	สพป.บุรีรัมย์ เขต 4	โรงเรียนทั่วไป	205
8,099	260834	บ้านกระทุ่มเครือ	สพป.บุรีรัมย์ เขต 4	โรงเรียนทั่วไป	133
8,100	260836	บ้านป่าหนาม	สพป.บุรีรัมย์ เขต 4	โรงเรียนทั่วไป	65

จำนวนโรงเรียนที่มีนักเรียนตั้งแต่ 1 คนขึ้นไป จากระบบ DMC ณ วันที่ 25 มิถุนายน 2564

สำนักนโยบายและแผนการศึกษาขั้นพื้นฐาน

กลุ่มที่ 1 กลุ่มโรงเรียนทั่วไปและโรงเรียน Stand Alone

ลำดับ	รหัส OBEC 6 หลัก	โรงเรียน	สพท.	กลุ่มโรงเรียน	จำนวน นักเรียน 25 มิ.ย.64
8,101	260837	บ้านกระทุ่มจานสามัคคี	สพป.บุรีรัมย์ เขต 4	โรงเรียนทั่วไป	67
8,102	260838	บ้านขามพิมาย	สพป.บุรีรัมย์ เขต 4	โรงเรียนทั่วไป	72
8,103	260839	บ้านตะแบงสามัคคี	สพป.บุรีรัมย์ เขต 4	โรงเรียนทั่วไป	101
8,104	260841	บ้านชีเหล็ก	สพป.บุรีรัมย์ เขต 4	โรงเรียนทั่วไป	48
8,105	260842	บ้านหนองหญ้าคา	สพป.บุรีรัมย์ เขต 4	โรงเรียนทั่วไป	129
8,106	260843	บ้านโคกสว่าง	สพป.บุรีรัมย์ เขต 4	โรงเรียนทั่วไป	74
8,107	270007	วัดโบสถ์ (บวรธรรมกิจวิทยา)	สพป.ปทุมธานี เขต 1	โรงเรียนทั่วไป	161
8,108	270009	วัดดาวเรือง	สพป.ปทุมธานี เขต 1	โรงเรียนทั่วไป	179
8,109	270020	วัดรังสิต	สพป.ปทุมธานี เขต 1	โรงเรียนทั่วไป	407
8,110	270021	สุลักษณะ	สพป.ปทุมธานี เขต 1	โรงเรียนทั่วไป	154
8,111	270023	วัดบางพูน	สพป.ปทุมธานี เขต 1	โรงเรียนทั่วไป	907
8,112	270025	ชุมชนวัดบางกะดี	สพป.ปทุมธานี เขต 1	โรงเรียนทั่วไป	109
8,113	270026	ขจรทรัพย์บำรุง	สพป.ปทุมธานี เขต 1	โรงเรียนทั่วไป	232
8,114	270027	วัดพินนิมิต (คำสวัสดิ์ราษฎร์บำรุง)	สพป.ปทุมธานี เขต 1	โรงเรียนทั่วไป	452
8,115	270028	วัดคุณหญิงสัมพันธ์	สพป.ปทุมธานี เขต 1	โรงเรียนทั่วไป	353
8,116	270029	วันครู 2502	สพป.ปทุมธานี เขต 1	โรงเรียนทั่วไป	771
8,117	270030	ชุมชนวัดบางชัน	สพป.ปทุมธานี เขต 1	โรงเรียนทั่วไป	894
8,118	270031	คลองหนึ่ง (แก้วนิมิตร)	สพป.ปทุมธานี เขต 1	โรงเรียนทั่วไป	803
8,119	270032	บุญคุ้มราษฎร์บำรุง	สพป.ปทุมธานี เขต 1	โรงเรียนทั่วไป	1,160
8,120	270033	จารุศรบำรุง	สพป.ปทุมธานี เขต 1	โรงเรียนทั่วไป	542
8,121	270035	วัดสว่างภพ	สพป.ปทุมธานี เขต 1	โรงเรียนทั่วไป	155
8,122	270036	วัดมงคลพุทธาราม	สพป.ปทุมธานี เขต 1	โรงเรียนทั่วไป	56
8,123	270037	วัดตะวันเรือง	สพป.ปทุมธานี เขต 1	โรงเรียนทั่วไป	329
8,124	270040	คลองห้า (พฤษชัย ๗)	สพป.ปทุมธานี เขต 1	โรงเรียนทั่วไป	358
8,125	270041	ชุมชนวัดหัตถสารเกษตร	สพป.ปทุมธานี เขต 1	โรงเรียนทั่วไป	168
8,126	270043	วัดศิริจันทราาราม	สพป.ปทุมธานี เขต 1	โรงเรียนทั่วไป	212
8,127	270044	ไทยรัฐวิทยา ๖๙ (คลองหลวง)	สพป.ปทุมธานี เขต 1	โรงเรียนทั่วไป	697
8,128	270045	ปากคลองสอง	สพป.ปทุมธานี เขต 1	โรงเรียนทั่วไป	83
8,129	270046	ลำสนุ่น	สพป.ปทุมธานี เขต 1	โรงเรียนทั่วไป	422
8,130	270047	สังข์อ่ำวิทยา	สพป.ปทุมธานี เขต 1	โรงเรียนทั่วไป	641
8,131	270049	วัดกล้าช่อมุ่ย	สพป.ปทุมธานี เขต 1	โรงเรียนทั่วไป	527
8,132	270051	วัดเกิดการอุดม	สพป.ปทุมธานี เขต 1	โรงเรียนทั่วไป	846
8,133	270052	วัดกลางคลองสาม	สพป.ปทุมธานี เขต 1	โรงเรียนทั่วไป	524
8,134	270053	บ้านบึง	สพป.ปทุมธานี เขต 1	โรงเรียนทั่วไป	113
8,135	270054	วัดมูลเหล็ก	สพป.ปทุมธานี เขต 1	โรงเรียนทั่วไป	146
8,136	270055	เจริญวิทยา	สพป.ปทุมธานี เขต 1	โรงเรียนทั่วไป	113
8,137	270057	ลิ้นจี่อุทิศ	สพป.ปทุมธานี เขต 1	โรงเรียนทั่วไป	51
8,138	270058	วัดหว่านบุญ	สพป.ปทุมธานี เขต 1	โรงเรียนทั่วไป	494
8,139	270059	อินทนาวิราษฎร์อุปถัมภ์	สพป.ปทุมธานี เขต 1	โรงเรียนทั่วไป	231
8,140	270072	ชุมชนวัดบัวแก้วเกษร (วรพงศ์อนุกุล)	สพป.ปทุมธานี เขต 1	โรงเรียนทั่วไป	615
8,141	270074	วัดลาดหลุมแก้ว	สพป.ปทุมธานี เขต 1	โรงเรียนทั่วไป	142
8,142	270076	บ้านคลองเจ้าเมือง	สพป.ปทุมธานี เขต 1	โรงเรียนทั่วไป	199
8,143	270078	บ้านคลองขวางบน	สพป.ปทุมธานี เขต 1	โรงเรียนทั่วไป	71
8,144	270079	วัดบัวขวัญ	สพป.ปทุมธานี เขต 1	โรงเรียนทั่วไป	92
8,145	270081	คลองลาดช้าง	สพป.ปทุมธานี เขต 1	โรงเรียนทั่วไป	436

จำนวนโรงเรียนที่มีนักเรียนตั้งแต่ 1 คนขึ้นไป จากระบบ DMC ณ วันที่ 25 มิถุนายน 2564

สำนักนโยบายและแผนการศึกษาขั้นพื้นฐาน

กลุ่มที่ 1 กลุ่มโรงเรียนทั่วไปและโรงเรียน Stand Alone

ลำดับ	รหัส OBEC 6 หลัก	โรงเรียน	สพท.	กลุ่มโรงเรียน	จำนวน นักเรียน 25 มิ.ย.64
8,146	270082	วัดเนกขัมมาราม	สพป.ปทุมธานี เขต 1	โรงเรียนทั่วไป	149
8,147	270083	สว่างราษฎร์บำรุง	สพป.ปทุมธานี เขต 1	โรงเรียนทั่วไป	65
8,148	270084	คลองลากค้อน	สพป.ปทุมธานี เขต 1	โรงเรียนทั่วไป	86
8,149	270085	สามวาวิทยา	สพป.ปทุมธานี เขต 1	โรงเรียนทั่วไป	86
8,150	270088	วัดสุวรรณจินดาราม	สพป.ปทุมธานี เขต 1	โรงเรียนทั่วไป	264
8,151	270089	วัดจันทาราม	สพป.ปทุมธานี เขต 1	โรงเรียนทั่วไป	112
8,152	270090	บางโพธิ์ใหม่	สพป.ปทุมธานี เขต 1	โรงเรียนทั่วไป	108
8,153	270092	วัดบ่อเงิน	สพป.ปทุมธานี เขต 1	โรงเรียนทั่วไป	263
8,154	270094	สังฆรักษ์บำรุง	สพป.ปทุมธานี เขต 1	โรงเรียนทั่วไป	85
8,155	270128	วัดเมตดารงค์	สพป.ปทุมธานี เขต 1	โรงเรียนทั่วไป	62
8,156	270135	สี่แยกบางเตย	สพป.ปทุมธานี เขต 1	โรงเรียนทั่วไป	60
8,157	270136	ชุมชนวัดจันทน์กะพ้อ	สพป.ปทุมธานี เขต 1	โรงเรียนทั่วไป	163
8,158	270138	วัดบางเตยใน	สพป.ปทุมธานี เขต 1	โรงเรียนทั่วไป	88
8,159	270139	วัดสหราษฎร์บำรุง (วงษ์กล้าแข็ง)	สพป.ปทุมธานี เขต 1	โรงเรียนทั่วไป	103
8,160	270140	คลองสระ (สภาวินิจฉัยอุทิศ)	สพป.ปทุมธานี เขต 1	โรงเรียนทั่วไป	54
8,161	270142	บางโพธิ์เหนือ	สพป.ปทุมธานี เขต 1	โรงเรียนทั่วไป	92
8,162	270144	ชุมชนวัดไถ่เตี้ย	สพป.ปทุมธานี เขต 1	โรงเรียนทั่วไป	148
8,163	270146	วัดปทุมทอง	สพป.ปทุมธานี เขต 1	โรงเรียนทั่วไป	75
8,164	270147	วัดถั่วทอง	สพป.ปทุมธานี เขต 1	โรงเรียนทั่วไป	63
8,165	270149	วัดบ้านพร้าวใน	สพป.ปทุมธานี เขต 1	โรงเรียนทั่วไป	68
8,166	270062	วัดสระบัว	สพป.ปทุมธานี เขต 2	โรงเรียนทั่วไป	504
8,167	270065	วัดนาบุญ	สพป.ปทุมธานี เขต 2	โรงเรียนทั่วไป	365
8,168	270068	วัดเขียนเขต	สพป.ปทุมธานี เขต 2	โรงเรียนทั่วไป	2,787
8,169	270070	ทองพูนอุทิศ	สพป.ปทุมธานี เขต 2	โรงเรียนทั่วไป	365
8,170	270071	ชุมชนประชาธิปไตยวิทยาการ	สพป.ปทุมธานี เขต 2	โรงเรียนทั่วไป	1,695
8,171	270095	วัดลาดสนุ่น	สพป.ปทุมธานี เขต 2	โรงเรียนทั่วไป	1,415
8,172	270099	วัดกลางคลองสี	สพป.ปทุมธานี เขต 2	โรงเรียนทั่วไป	518
8,173	270100	วัดปัญญาทายิกาวาส	สพป.ปทุมธานี เขต 2	โรงเรียนทั่วไป	473
8,174	270101	วัดแจ้งลำหิน	สพป.ปทุมธานี เขต 2	โรงเรียนทั่วไป	196
8,175	270102	วัดประยูรธรรมาราม	สพป.ปทุมธานี เขต 2	โรงเรียนทั่วไป	384
8,176	270103	วัดประจุมราษฎร์	สพป.ปทุมธานี เขต 2	โรงเรียนทั่วไป	162
8,177	270105	ชุมชนเลิศพิณิจพิทยาคม	สพป.ปทุมธานี เขต 2	โรงเรียนทั่วไป	535
8,178	270107	สหราษฎร์บำรุง	สพป.ปทุมธานี เขต 2	โรงเรียนทั่วไป	428
8,179	270108	วัดอัญญาผล	สพป.ปทุมธานี เขต 2	โรงเรียนทั่วไป	202
8,180	270110	วัดดอนใหญ่	สพป.ปทุมธานี เขต 2	โรงเรียนทั่วไป	368
8,181	270111	วัดลานนา	สพป.ปทุมธานี เขต 2	โรงเรียนทั่วไป	117
8,182	270112	วัดสมุทราษฎร์บำรุง	สพป.ปทุมธานี เขต 2	โรงเรียนทั่วไป	224
8,183	270114	วัดพิรุณศาสตร์	สพป.ปทุมธานี เขต 2	โรงเรียนทั่วไป	242
8,184	270115	กลางคลองสิบ	สพป.ปทุมธานี เขต 2	โรงเรียนทั่วไป	202
8,185	270116	วัดทศทิศ	สพป.ปทุมธานี เขต 2	โรงเรียนทั่วไป	243
8,186	270117	วัดอติศร	สพป.ปทุมธานี เขต 2	โรงเรียนทั่วไป	72
8,187	270118	ชุมชนวัดท่าเลทอง	สพป.ปทุมธานี เขต 2	โรงเรียนทั่วไป	371
8,188	270120	วัดชัยมงคลาราม	สพป.ปทุมธานี เขต 2	โรงเรียนทั่วไป	146
8,189	270122	วัดนิเทศน์	สพป.ปทุมธานี เขต 2	โรงเรียนทั่วไป	66
8,190	270123	วัดโสภณาราม	สพป.ปทุมธานี เขต 2	โรงเรียนทั่วไป	139

จำนวนโรงเรียนที่มีนักเรียนตั้งแต่ 1 คนขึ้นไป จากระบบ DMC ณ วันที่ 25 มิถุนายน 2564

สำนักนโยบายและแผนการศึกษาขั้นพื้นฐาน

กลุ่มที่ 1 กลุ่มโรงเรียนทั่วไปและโรงเรียน Stand Alone

ลำดับ	รหัส OBEC 6 หลัก	โรงเรียน	สพท.	กลุ่มโรงเรียน	จำนวนนักเรียน 25 มิ.ย.64
8,191	270151	แสนจำหน่ายวิทยา	สพป.ปทุมธานี เขต 2	โรงเรียนทั่วไป	46
8,192	270153	อยู่ประชานุเคราะห์	สพป.ปทุมธานี เขต 2	โรงเรียนทั่วไป	173
8,193	270154	วัดนพรัตนาราม	สพป.ปทุมธานี เขต 2	โรงเรียนทั่วไป	88
8,194	270155	วัดธรรมราชวัตรเจริญผล	สพป.ปทุมธานี เขต 2	โรงเรียนทั่วไป	88
8,195	270156	คลองสิบสามผิวศรีราษฎร์บำรุง	สพป.ปทุมธานี เขต 2	โรงเรียนทั่วไป	215
8,196	270157	นิกรราษฎร์บูรณะ	สพป.ปทุมธานี เขต 2	โรงเรียนทั่วไป	104
8,197	270158	ราษฎร์สงเคราะห์วิทยา	สพป.ปทุมธานี เขต 2	โรงเรียนทั่วไป	218
8,198	270160	แสนขึ้นปานูกุล	สพป.ปทุมธานี เขต 2	โรงเรียนทั่วไป	37
8,199	270161	คลอง 11 ศาลาครุ (เทียมอุปถัมภ์)	สพป.ปทุมธานี เขต 2	โรงเรียนทั่วไป	25
8,200	270163	วัดโปรมณ	สพป.ปทุมธานี เขต 2	โรงเรียนทั่วไป	217
8,201	270164	วัดราษฎร์บำรุง	สพป.ปทุมธานี เขต 2	โรงเรียนทั่วไป	176
8,202	270165	วัดเจริญบุญ	สพป.ปทุมธานี เขต 2	โรงเรียนทั่วไป	163
8,203	270167	วัดแสงมณี	สพป.ปทุมธานี เขต 2	โรงเรียนทั่วไป	63
8,204	270169	หิรัญพงษ์อนุสรณ์	สพป.ปทุมธานี เขต 2	โรงเรียนทั่วไป	166
8,205	270171	วัดสุขบุญทรिकาราม	สพป.ปทุมธานี เขต 2	โรงเรียนทั่วไป	145
8,206	270172	วัดสอนดีศรีเจริญ	สพป.ปทุมธานี เขต 2	โรงเรียนทั่วไป	193
8,207	270173	ศาลาลอย	สพป.ปทุมธานี เขต 2	โรงเรียนทั่วไป	60
8,208	270174	วัดพวงแก้ว	สพป.ปทุมธานี เขต 2	โรงเรียนทั่วไป	165
8,209	270176	วัดศรีสโมสร	สพป.ปทุมธานี เขต 2	โรงเรียนทั่วไป	405
8,210	280001	วัดปากคลองเกลียว	สพป.ประจวบคีรีขันธ์ เขต 1	โรงเรียนทั่วไป	31
8,211	280002	บ้านท่าผาง	สพป.ประจวบคีรีขันธ์ เขต 1	โรงเรียนทั่วไป	174
8,212	280004	วัดบ่อนอก (ทองวิทยา)	สพป.ประจวบคีรีขันธ์ เขต 1	โรงเรียนทั่วไป	62
8,213	280006	บ้านหนองปูลอก	สพป.ประจวบคีรีขันธ์ เขต 1	โรงเรียนทั่วไป	69
8,214	280007	บ้านยุบพริก	สพป.ประจวบคีรีขันธ์ เขต 1	โรงเรียนทั่วไป	52
8,215	280008	บ้านคลองชายธง	สพป.ประจวบคีรีขันธ์ เขต 1	โรงเรียนทั่วไป	60
8,216	280009	ยุวมมาคมประจวบคีรีขันธ์อนุสรณ์	สพป.ประจวบคีรีขันธ์ เขต 1	โรงเรียนทั่วไป	29
8,217	280011	บ้านบึง	สพป.ประจวบคีรีขันธ์ เขต 1	โรงเรียนทั่วไป	84
8,218	280012	บ้านคันกระได	สพป.ประจวบคีรีขันธ์ เขต 1	โรงเรียนทั่วไป	204
8,219	280013	บ้านอ่าวน้อย	สพป.ประจวบคีรีขันธ์ เขต 1	โรงเรียนทั่วไป	71
8,220	280014	อนุบาลประจวบคีรีขันธ์	สพป.ประจวบคีรีขันธ์ เขต 1	โรงเรียนทั่วไป	1,648
8,221	280015	บ้านย่านซื่อ	สพป.ประจวบคีรีขันธ์ เขต 1	โรงเรียนทั่วไป	81
8,222	280016	ไทยรัฐวิทยา 65 (วังไทรดิ่ง)	สพป.ประจวบคีรีขันธ์ เขต 1	โรงเรียนทั่วไป	124
8,223	280017	สามัคคีร่วมจิต	สพป.ประจวบคีรีขันธ์ เขต 1	โรงเรียนทั่วไป	70
8,224	280018	วังมะเดื่อ	สพป.ประจวบคีรีขันธ์ เขต 1	โรงเรียนทั่วไป	163
8,225	280019	ประชาบูรณะวิทยา	สพป.ประจวบคีรีขันธ์ เขต 1	โรงเรียนทั่วไป	108
8,226	280021	ประชาสงเคราะห์อุปถัมภ์	สพป.ประจวบคีรีขันธ์ เขต 1	โรงเรียนทั่วไป	92
8,227	280022	บ้านหนองเสือ	สพป.ประจวบคีรีขันธ์ เขต 1	โรงเรียนทั่วไป	183
8,228	280025	บ้านทุ่งเคล็ด	สพป.ประจวบคีรีขันธ์ เขต 1	โรงเรียนทั่วไป	106
8,229	280029	เนินแก้ววิทยาคาร	สพป.ประจวบคีรีขันธ์ เขต 1	โรงเรียนทั่วไป	60
8,230	280030	ด่านสิงขร	สพป.ประจวบคีรีขันธ์ เขต 1	โรงเรียนทั่วไป	143
8,231	280031	อุดมราชกิติ	สพป.ประจวบคีรีขันธ์ เขต 1	โรงเรียนทั่วไป	61
8,232	280032	บ้านทางหวาย	สพป.ประจวบคีรีขันธ์ เขต 1	โรงเรียนทั่วไป	63
8,233	280033	บ้านหนองหิน	สพป.ประจวบคีรีขันธ์ เขต 1	โรงเรียนทั่วไป	24
8,234	280035	บ้านหัวก้อ (มิตรภาพที่ 72)	สพป.ประจวบคีรีขันธ์ เขต 1	โรงเรียนทั่วไป	100
8,235	280036	บ้านห้วยใหญ่	สพป.ประจวบคีรีขันธ์ เขต 1	โรงเรียนทั่วไป	73

จำนวนโรงเรียนที่มีนักเรียนตั้งแต่ 1 คนขึ้นไป จากระบบ DMC ณ วันที่ 25 มิถุนายน 2564

สำนักนโยบายและแผนการศึกษาขั้นพื้นฐาน

กลุ่มที่ 1 กลุ่มโรงเรียนทั่วไปและโรงเรียน Stand Alone

ลำดับ	รหัส OBEC 6 หลัก	โรงเรียน	สพท.	กลุ่มโรงเรียน	จำนวนนักเรียน 25 มิ.ย.64
8,236	280037	เศรษฐพานิชวิทยา	สพท.ประจวบคีรีขันธ์ เขต 1	โรงเรียนทั่วไป	93
8,237	280038	พัฒนาประชาชนุเคราะห์	สพท.ประจวบคีรีขันธ์ เขต 1	โรงเรียนทั่วไป	313
8,238	280040	ประชารังสรรค์	สพท.ประจวบคีรีขันธ์ เขต 1	โรงเรียนทั่วไป	87
8,239	280070	บ้านเนินดินแดง	สพท.ประจวบคีรีขันธ์ เขต 1	โรงเรียนทั่วไป	97
8,240	280071	ประชาพิทักษ์	สพท.ประจวบคีรีขันธ์ เขต 1	โรงเรียนทั่วไป	146
8,241	280073	บ้านทุ่งยาว	สพท.ประจวบคีรีขันธ์ เขต 1	โรงเรียนทั่วไป	112
8,242	280075	บ้านหินเทิน	สพท.ประจวบคีรีขันธ์ เขต 1	โรงเรียนทั่วไป	74
8,243	280077	วัดทุ่งประดู่	สพท.ประจวบคีรีขันธ์ เขต 1	โรงเรียนทั่วไป	73
8,244	280079	บ้านคอนทราย	สพท.ประจวบคีรีขันธ์ เขต 1	โรงเรียนทั่วไป	126
8,245	280080	ประชาราษฎร์บำรุง	สพท.ประจวบคีรีขันธ์ เขต 1	โรงเรียนทั่วไป	74
8,246	280082	บ้านพุตะแบก	สพท.ประจวบคีรีขันธ์ เขต 1	โรงเรียนทั่วไป	136
8,247	280083	วัดทุ่งกลาง	สพท.ประจวบคีรีขันธ์ เขต 1	โรงเรียนทั่วไป	90
8,248	280084	บ้านดอนใจดี	สพท.ประจวบคีรีขันธ์ เขต 1	โรงเรียนทั่วไป	100
8,249	280086	บ้านเหมืองแร่	สพท.ประจวบคีรีขันธ์ เขต 1	โรงเรียนทั่วไป	44
8,250	280087	วัดนาหูกวาง	สพท.ประจวบคีรีขันธ์ เขต 1	โรงเรียนทั่วไป	88
8,251	280088	วัดนาล้อม	สพท.ประจวบคีรีขันธ์ เขต 1	โรงเรียนทั่วไป	119
8,252	280089	บ้านทุ่งตาแก้ว	สพท.ประจวบคีรีขันธ์ เขต 1	โรงเรียนทั่วไป	146
8,253	280090	อ่างทองพัฒนา	สพท.ประจวบคีรีขันธ์ เขต 1	โรงเรียนทั่วไป	74
8,254	280092	บ้านสีดางาม	สพท.ประจวบคีรีขันธ์ เขต 1	โรงเรียนทั่วไป	37
8,255	280093	บ้านวิ้งยาง	สพท.ประจวบคีรีขันธ์ เขต 1	โรงเรียนทั่วไป	132
8,256	280094	วัดหนองหอย	สพท.ประจวบคีรีขันธ์ เขต 1	โรงเรียนทั่วไป	300
8,257	280096	บ้านหนองมะค่า	สพท.ประจวบคีรีขันธ์ เขต 1	โรงเรียนทั่วไป	146
8,258	280097	วัดถ้ำคีรีวงศ์	สพท.ประจวบคีรีขันธ์ เขต 1	โรงเรียนทั่วไป	86
8,259	280098	บ้านหนองมงคล	สพท.ประจวบคีรีขันธ์ เขต 1	โรงเรียนทั่วไป	74
8,260	280100	บ้านดอนสำราญ	สพท.ประจวบคีรีขันธ์ เขต 1	โรงเรียนทั่วไป	122
8,261	280101	บ้านหนองระวาง	สพท.ประจวบคีรีขันธ์ เขต 1	โรงเรียนทั่วไป	252
8,262	280102	วัดธงชัยธรรมจักร	สพท.ประจวบคีรีขันธ์ เขต 1	โรงเรียนทั่วไป	219
8,263	280104	บ้านยางเขา	สพท.ประจวบคีรีขันธ์ เขต 1	โรงเรียนทั่วไป	68
8,264	280105	บ้านหนองหญ้าปล้อง	สพท.ประจวบคีรีขันธ์ เขต 1	โรงเรียนทั่วไป	80
8,265	280106	บ้านมรสว	สพท.ประจวบคีรีขันธ์ เขต 1	โรงเรียนทั่วไป	259
8,266	280107	บ้านเขามัน	สพท.ประจวบคีรีขันธ์ เขต 1	โรงเรียนทั่วไป	141
8,267	280109	บ้านหนองจันทร์	สพท.ประจวบคีรีขันธ์ เขต 1	โรงเรียนทั่วไป	134
8,268	280110	ไตรภพทัศนานท์	สพท.ประจวบคีรีขันธ์ เขต 1	โรงเรียนทั่วไป	79
8,269	280111	บ้านดงไม้งาม	สพท.ประจวบคีรีขันธ์ เขต 1	โรงเรียนทั่วไป	112
8,270	280113	บ้านห้วยทรายขาว	สพท.ประจวบคีรีขันธ์ เขต 1	โรงเรียนทั่วไป	130
8,271	280114	บ้านดอนทอง	สพท.ประจวบคีรีขันธ์ เขต 1	โรงเรียนทั่วไป	109
8,272	280115	วัดนาฝักขวง	สพท.ประจวบคีรีขันธ์ เขต 1	โรงเรียนทั่วไป	60
8,273	280116	บ้านถ้ำเขาน้อย	สพท.ประจวบคีรีขันธ์ เขต 1	โรงเรียนทั่วไป	53
8,274	280117	บ้านดอนสง่า	สพท.ประจวบคีรีขันธ์ เขต 1	โรงเรียนทั่วไป	177
8,275	280118	บ้านท่าขาม	สพท.ประจวบคีรีขันธ์ เขต 1	โรงเรียนทั่วไป	170
8,276	280122	บ้านชะมวง	สพท.ประจวบคีรีขันธ์ เขต 1	โรงเรียนทั่วไป	96
8,277	280123	บ้านสวนหลวง	สพท.ประจวบคีรีขันธ์ เขต 1	โรงเรียนทั่วไป	147
8,278	280125	บ้านห้วยแก้ว	สพท.ประจวบคีรีขันธ์ เขต 1	โรงเรียนทั่วไป	132
8,279	280127	บ้านวังน้ำเขียว	สพท.ประจวบคีรีขันธ์ เขต 1	โรงเรียนทั่วไป	530
8,280	280128	บ้านทุ่งเขือก	สพท.ประจวบคีรีขันธ์ เขต 1	โรงเรียนทั่วไป	115

จำนวนโรงเรียนที่มีนักเรียนตั้งแต่ 1 คนขึ้นไป จากระบบ DMC ณ วันที่ 25 มิถุนายน 2564

สำนักนโยบายและแผนการศึกษาขั้นพื้นฐาน

กลุ่มที่ 1 กลุ่มโรงเรียนทั่วไปและโรงเรียน Stand Alone

ลำดับ	รหัส OBEC 6 หลัก	โรงเรียน	สพท.	กลุ่มโรงเรียน	จำนวนนักเรียน 25 มิ.ย.64
8,281	280129	บ้านดอนสำนัก	สพป.ประจวบคีรีขันธ์ เขต 1	โรงเรียนทั่วไป	81
8,282	280130	บ้านวังยาว	สพป.ประจวบคีรีขันธ์ เขต 1	โรงเรียนทั่วไป	109
8,283	280132	บ้านราษฎร์ประสงค์	สพป.ประจวบคีรีขันธ์ เขต 1	โรงเรียนทั่วไป	74
8,284	280133	บ้านธรรมรัตน์	สพป.ประจวบคีรีขันธ์ เขต 1	โรงเรียนทั่วไป	203
8,285	280135	บ้านคลองลอย	สพป.ประจวบคีรีขันธ์ เขต 1	โรงเรียนทั่วไป	235
8,286	280137	บ้านในลือค	สพป.ประจวบคีรีขันธ์ เขต 1	โรงเรียนทั่วไป	415
8,287	280187	วัดคอนตะเคียน	สพป.ประจวบคีรีขันธ์ เขต 1	โรงเรียนทั่วไป	94
8,288	280188	บ้านปากคลอง (ราษฎร์อุปรกรณ์)	สพป.ประจวบคีรีขันธ์ เขต 1	โรงเรียนทั่วไป	111
8,289	280189	บ้านหนองฉิ่ง	สพป.ประจวบคีรีขันธ์ เขต 1	โรงเรียนทั่วไป	86
8,290	280190	บ้านทุ่งไทร	สพป.ประจวบคีรีขันธ์ เขต 1	โรงเรียนทั่วไป	70
8,291	280192	บ้านหนองห้วยผาด	สพป.ประจวบคีรีขันธ์ เขต 1	โรงเรียนทั่วไป	432
8,292	280193	บ้านห้วยสัก	สพป.ประจวบคีรีขันธ์ เขต 1	โรงเรียนทั่วไป	85
8,293	280195	บ้านทรายทอง	สพป.ประจวบคีรีขันธ์ เขต 1	โรงเรียนทั่วไป	65
8,294	280198	มูลนิธิศึกษา	สพป.ประจวบคีรีขันธ์ เขต 1	โรงเรียนทั่วไป	211
8,295	280199	บ้านไร่บนสามัคคี	สพป.ประจวบคีรีขันธ์ เขต 1	โรงเรียนทั่วไป	125
8,296	280200	บ้านบางเจริญ	สพป.ประจวบคีรีขันธ์ เขต 1	โรงเรียนทั่วไป	422
8,297	280201	บ้านทองอินทร์	สพป.ประจวบคีรีขันธ์ เขต 1	โรงเรียนทั่วไป	220
8,298	280202	บ้านช้างเผือก	สพป.ประจวบคีรีขันธ์ เขต 1	โรงเรียนทั่วไป	213
8,299	280204	วัดเขาราชบุรีบำรุง	สพป.ประจวบคีรีขันธ์ เขต 1	โรงเรียนทั่วไป	47
8,300	280205	บ้านปากแพรก	สพป.ประจวบคีรีขันธ์ เขต 1	โรงเรียนทั่วไป	45
8,301	280206	บ้านบางเปิด	สพป.ประจวบคีรีขันธ์ เขต 1	โรงเรียนทั่วไป	82
8,302	280207	บ้านฝั่งแดง	สพป.ประจวบคีรีขันธ์ เขต 1	โรงเรียนทั่วไป	167
8,303	280208	วัดกำมะเสน	สพป.ประจวบคีรีขันธ์ เขต 1	โรงเรียนทั่วไป	88
8,304	280041	สามแยกป่าถล่ม	สพป.ประจวบคีรีขันธ์ เขต 2	โรงเรียนทั่วไป	36
8,305	280042	บ้านป่าถล่ม	สพป.ประจวบคีรีขันธ์ เขต 2	โรงเรียนทั่วไป	355
8,306	280043	บ้านสามกระชาย	สพป.ประจวบคีรีขันธ์ เขต 2	โรงเรียนทั่วไป	54
8,307	280045	บ้านลำโหร	สพป.ประจวบคีรีขันธ์ เขต 2	โรงเรียนทั่วไป	93
8,308	280046	บ้านหนองหมู	สพป.ประจวบคีรีขันธ์ เขต 2	โรงเรียนทั่วไป	65
8,309	280047	บ้านรวมไทย	สพป.ประจวบคีรีขันธ์ เขต 2	โรงเรียนทั่วไป	173
8,310	280048	บ้านโป่งกะสัง	สพป.ประจวบคีรีขันธ์ เขต 2	โรงเรียนทั่วไป	128
8,311	280049	บ้านยางชุม	สพป.ประจวบคีรีขันธ์ เขต 2	โรงเรียนทั่วไป	141
8,312	280050	ดี.มากาเร็ตฟูลเลอร์	สพป.ประจวบคีรีขันธ์ เขต 2	โรงเรียนทั่วไป	88
8,313	280051	บ้านไร่บน	สพป.ประจวบคีรีขันธ์ เขต 2	โรงเรียนทั่วไป	139
8,314	280053	บ้านหนองเกด	สพป.ประจวบคีรีขันธ์ เขต 2	โรงเรียนทั่วไป	229
8,315	280054	บ้านหนองกระทิง	สพป.ประจวบคีรีขันธ์ เขต 2	โรงเรียนทั่วไป	49
8,316	280055	วัดกุยบุรี	สพป.ประจวบคีรีขันธ์ เขต 2	โรงเรียนทั่วไป	195
8,317	280057	บ้านบน	สพป.ประจวบคีรีขันธ์ เขต 2	โรงเรียนทั่วไป	105
8,318	280064	วัดทุ่งน้อย	สพป.ประจวบคีรีขันธ์ เขต 2	โรงเรียนทั่วไป	122
8,319	280066	บ้านดอนบ่อกลุ่ม	สพป.ประจวบคีรีขันธ์ เขต 2	โรงเรียนทั่วไป	64
8,320	280067	บ้านดอนมะขาม	สพป.ประจวบคีรีขันธ์ เขต 2	โรงเรียนทั่วไป	155
8,321	280068	บ้านหนองเตาปูน	สพป.ประจวบคีรีขันธ์ เขต 2	โรงเรียนทั่วไป	135
8,322	280069	บ้านหนองบัว	สพป.ประจวบคีรีขันธ์ เขต 2	โรงเรียนทั่วไป	45
8,323	280139	บ้านวังกพง (รัฐราษฎร์บำรุง) มิตรภาพที่ 158	สพป.ประจวบคีรีขันธ์ เขต 2	โรงเรียนทั่วไป	136
8,324	280141	บ้านวังยาว	สพป.ประจวบคีรีขันธ์ เขต 2	โรงเรียนทั่วไป	92
8,325	280148	บ้านหนองตาเย็น	สพป.ประจวบคีรีขันธ์ เขต 2	โรงเรียนทั่วไป	192

จำนวนโรงเรียนที่มีนักเรียนตั้งแต่ 1 คนขึ้นไป จากระบบ DMC ณ วันที่ 25 มิถุนายน 2564

สำนักนโยบายและแผนการศึกษาขั้นพื้นฐาน

กลุ่มที่ 1 กลุ่มโรงเรียนทั่วไปและโรงเรียน Stand Alone

ลำดับ	รหัส OBEC 6 หลัก	โรงเรียน	สพท.	กลุ่มโรงเรียน	จำนวนนักเรียน 25 มิ.ย.64
8,326	280149	บ้านห้วยพลับ	สพป.ประจวบคีรีขันธ์ เขต 2	โรงเรียนทั่วไป	102
8,327	280150	บ้านวังวน (ชุมชน-สหภาพลอยน้ออุบลมรก)	สพป.ประจวบคีรีขันธ์ เขต 2	โรงเรียนทั่วไป	83
8,328	280151	ชลประทานปราณบุรี	สพป.ประจวบคีรีขันธ์ เขต 2	โรงเรียนทั่วไป	69
8,329	280152	ชลประทานปราณบุรี สาขาบ้านวังปลา	สพป.ประจวบคีรีขันธ์ เขต 2	โรงเรียนทั่วไป	14
8,330	280155	บ้านปากน้ำปราณ	สพป.ประจวบคีรีขันธ์ เขต 2	โรงเรียนทั่วไป	408
8,331	280159	บ้านหนองกา	สพป.ประจวบคีรีขันธ์ เขต 2	โรงเรียนทั่วไป	93
8,332	280160	วัดนาห้วย (แสงกล้าประชาสรรค์)	สพป.ประจวบคีรีขันธ์ เขต 2	โรงเรียนทั่วไป	155
8,333	280161	อนุบาลหัวหิน (บ้านหนองขอน)	สพป.ประจวบคีรีขันธ์ เขต 2	โรงเรียนทั่วไป	570
8,334	280162	บ้านหนองพรานพุก	สพป.ประจวบคีรีขันธ์ เขต 2	โรงเรียนทั่วไป	411
8,335	280163	บ้านวังโบสถ์	สพป.ประจวบคีรีขันธ์ เขต 2	โรงเรียนทั่วไป	89
8,336	280164	บ้านทุ่งยาว	สพป.ประจวบคีรีขันธ์ เขต 2	โรงเรียนทั่วไป	160
8,337	280166	บ้านหนองเหียง	สพป.ประจวบคีรีขันธ์ เขต 2	โรงเรียนทั่วไป	137
8,338	280168	บ้านห้วยมงคล	สพป.ประจวบคีรีขันธ์ เขต 2	โรงเรียนทั่วไป	310
8,339	280169	บ้านหนองขอ	สพป.ประจวบคีรีขันธ์ เขต 2	โรงเรียนทั่วไป	129
8,340	280170	บ้านวังช้อย	สพป.ประจวบคีรีขันธ์ เขต 2	โรงเรียนทั่วไป	88
8,341	280171	บ้านหนองไผ่	สพป.ประจวบคีรีขันธ์ เขต 2	โรงเรียนทั่วไป	104
8,342	280172	บ้านหนองคร้า	สพป.ประจวบคีรีขันธ์ เขต 2	โรงเรียนทั่วไป	99
8,343	280173	บ้านเนินพยอม	สพป.ประจวบคีรีขันธ์ เขต 2	โรงเรียนทั่วไป	127
8,344	280175	บ้านเนินพยอม สาขาบึงนคร	สพป.ประจวบคีรีขันธ์ เขต 2	โรงเรียนทั่วไป	32
8,345	280176	บ้านหนองพลับ	สพป.ประจวบคีรีขันธ์ เขต 2	โรงเรียนทั่วไป	190
8,346	280179	บ้านหนองกระทุ่ม	สพป.ประจวบคีรีขันธ์ เขต 2	โรงเรียนทั่วไป	164
8,347	280180	บ้านคอกช้างพัฒนา	สพป.ประจวบคีรีขันธ์ เขต 2	โรงเรียนทั่วไป	73
8,348	280182	บ้านห้วยไทรงาม	สพป.ประจวบคีรีขันธ์ เขต 2	โรงเรียนทั่วไป	150
8,349	280184	ละแมะ	สพป.ประจวบคีรีขันธ์ เขต 2	โรงเรียนทั่วไป	63
8,350	280211	บ้านพุใหญ่	สพป.ประจวบคีรีขันธ์ เขต 2	โรงเรียนทั่วไป	44
8,351	280212	บ้านหนองข้าวเหนียว	สพป.ประจวบคีรีขันธ์ เขต 2	โรงเรียนทั่วไป	78
8,352	280213	บ้านหัวตาลแถว	สพป.ประจวบคีรีขันธ์ เขต 2	โรงเรียนทั่วไป	104
8,353	280214	บ้านบางปู	สพป.ประจวบคีรีขันธ์ เขต 2	โรงเรียนทั่วไป	105
8,354	280216	บ้านใหม่	สพป.ประจวบคีรีขันธ์ เขต 2	โรงเรียนทั่วไป	55
8,355	280217	บ้านลาดวิถึ	สพป.ประจวบคีรีขันธ์ เขต 2	โรงเรียนทั่วไป	145
8,356	280219	บ้านเกาะน้อย	สพป.ประจวบคีรีขันธ์ เขต 2	โรงเรียนทั่วไป	108
8,357	280220	บ้านหนองหญ้าปล้อง	สพป.ประจวบคีรีขันธ์ เขต 2	โรงเรียนทั่วไป	167
8,358	280221	บ้านเขาโป่ง	สพป.ประจวบคีรีขันธ์ เขต 2	โรงเรียนทั่วไป	74
8,359	280222	วัดเกษตรกันทราราม	สพป.ประจวบคีรีขันธ์ เขต 2	โรงเรียนทั่วไป	108
8,360	280223	บ้านไร่เก่าสามร้อยยอด	สพป.ประจวบคีรีขันธ์ เขต 2	โรงเรียนทั่วไป	121
8,361	280227	บ้านเนินกรวด	สพป.ประจวบคีรีขันธ์ เขต 2	โรงเรียนทั่วไป	80
8,362	280228	บ้านหนองน้ำกลัด	สพป.ประจวบคีรีขันธ์ เขต 2	โรงเรียนทั่วไป	125
8,363	280229	บ้านหนองเป่าปี	สพป.ประจวบคีรีขันธ์ เขต 2	โรงเรียนทั่วไป	67
8,364	280230	บ้านศาลาลัย	สพป.ประจวบคีรีขันธ์ เขต 2	โรงเรียนทั่วไป	231
8,365	280233	บ้านหนองจิก	สพป.ประจวบคีรีขันธ์ เขต 2	โรงเรียนทั่วไป	70
8,366	280234	อนุบาลสามร้อยยอด (บ้านหนองแก)	สพป.ประจวบคีรีขันธ์ เขต 2	โรงเรียนทั่วไป	149
8,367	280235	บ้านเกาะไผ่	สพป.ประจวบคีรีขันธ์ เขต 2	โรงเรียนทั่วไป	59
8,368	280236	บ้านสิบสองหัน	สพป.ประจวบคีรีขันธ์ เขต 2	โรงเรียนทั่วไป	33
8,369	280237	บ้านหนองไทร	สพป.ประจวบคีรีขันธ์ เขต 2	โรงเรียนทั่วไป	66
8,370	290002	ชุมชนบ้านขอนแก่น	สพป.ปราจีนบุรี เขต 1	โรงเรียนทั่วไป	266

จำนวนโรงเรียนที่มีนักเรียนตั้งแต่ 1 คนขึ้นไป จากระบบ DMC ณ วันที่ 25 มิถุนายน 2564

สำนักนโยบายและแผนการศึกษาขั้นพื้นฐาน

กลุ่มที่ 1 กลุ่มโรงเรียนทั่วไปและโรงเรียน Stand Alone

ลำดับ	รหัส OBEC 6 หลัก	โรงเรียน	สพท.	กลุ่มโรงเรียน	จำนวน นักเรียน 25 มิ.ย.64
8,371	290004	บ้านดงบัง	สพท.ปราจีนบุรี เขต 1	โรงเรียนทั่วไป	212
8,372	290010	วัดบ้านพระ	สพท.ปราจีนบุรี เขต 1	โรงเรียนทั่วไป	55
8,373	290013	วัดโบสถ์วิทยา	สพท.ปราจีนบุรี เขต 1	โรงเรียนทั่วไป	12
8,374	290015	วัดบางคาง	สพท.ปราจีนบุรี เขต 1	โรงเรียนทั่วไป	4
8,375	290016	เมืองปราจีนบุรี	สพท.ปราจีนบุรี เขต 1	โรงเรียนทั่วไป	147
8,376	290018	วัดเลียบ (หรั่ววิทยานุกูล)	สพท.ปราจีนบุรี เขต 1	โรงเรียนทั่วไป	25
8,377	290022	วัดสง่างาม (สุทธิเกียรติวิทยา)	สพท.ปราจีนบุรี เขต 1	โรงเรียนทั่วไป	28
8,378	290023	อนุบาลปราจีนบุรี	สพท.ปราจีนบุรี เขต 1	โรงเรียนทั่วไป	1,763
8,379	290025	วัดทุ่งตะลุงหมุก	สพท.ปราจีนบุรี เขต 1	โรงเรียนทั่วไป	82
8,380	290026	วัดประชาवास	สพท.ปราจีนบุรี เขต 1	โรงเรียนทั่วไป	50
8,381	290031	วัดเนินสูง	สพท.ปราจีนบุรี เขต 1	โรงเรียนทั่วไป	54
8,382	290032	วัดเนินไม้หอม	สพท.ปราจีนบุรี เขต 1	โรงเรียนทั่วไป	22
8,383	290033	ปอแร่-ธารเลา	สพท.ปราจีนบุรี เขต 1	โรงเรียนทั่วไป	51
8,384	290034	บ้านห้วยเกษียร	สพท.ปราจีนบุรี เขต 1	โรงเรียนทั่วไป	142
8,385	290038	บ้านหนองชะอม	สพท.ปราจีนบุรี เขต 1	โรงเรียนทั่วไป	56
8,386	290039	บ้านแหลมไผ่	สพท.ปราจีนบุรี เขต 1	โรงเรียนทั่วไป	82
8,387	290041	บ้านหนองเต่า	สพท.ปราจีนบุรี เขต 1	โรงเรียนทั่วไป	68
8,388	290130	วัดสระมะเขือ	สพท.ปราจีนบุรี เขต 1	โรงเรียนทั่วไป	42
8,389	290134	วัดต้นโพธิ์ศรีมหาโพธิ์	สพท.ปราจีนบุรี เขต 1	โรงเรียนทั่วไป	30
8,390	290135	วัดสระข่อย	สพท.ปราจีนบุรี เขต 1	โรงเรียนทั่วไป	130
8,391	290136	วัดแสงสว่าง	สพท.ปราจีนบุรี เขต 1	โรงเรียนทั่วไป	66
8,392	290137	บ้านโคกพนมดี	สพท.ปราจีนบุรี เขต 1	โรงเรียนทั่วไป	188
8,393	290169	วัดมูลเหล็ก	สพท.ปราจีนบุรี เขต 1	โรงเรียนทั่วไป	82
8,394	290172	วัดคลองเฒ่า	สพท.ปราจีนบุรี เขต 1	โรงเรียนทั่วไป	63
8,395	290174	ไผ่แกวอนุสรณ์	สพท.ปราจีนบุรี เขต 1	โรงเรียนทั่วไป	55
8,396	290175	วัดหัวไผ่	สพท.ปราจีนบุรี เขต 1	โรงเรียนทั่วไป	52
8,397	290176	วัดพิภพวนาราม	สพท.ปราจีนบุรี เขต 1	โรงเรียนทั่วไป	60
8,398	290181	ประชุมเขตศึกษา	สพท.ปราจีนบุรี เขต 1	โรงเรียนทั่วไป	41
8,399	290184	นิคมพัฒนา	สพท.ปราจีนบุรี เขต 1	โรงเรียนทั่วไป	56
8,400	290187	วัดเทพพิทักษ์บุญญาราม	สพท.ปราจีนบุรี เขต 1	โรงเรียนทั่วไป	2
8,401	290189	บ้านปากคลองบางกระดาน	สพท.ปราจีนบุรี เขต 1	โรงเรียนทั่วไป	59
8,402	290191	บ้านบางรุ่งโรจน์	สพท.ปราจีนบุรี เขต 1	โรงเรียนทั่วไป	41
8,403	290192	วัดใหม่โพธิ์เย็น	สพท.ปราจีนบุรี เขต 1	โรงเรียนทั่วไป	28
8,404	290194	ชุมชนวัดศรีประจันตคาม	สพท.ปราจีนบุรี เขต 1	โรงเรียนทั่วไป	718
8,405	290198	บ้านทอย (เดิมแอนยิเนียร์ริงอุปถัมภ์)	สพท.ปราจีนบุรี เขต 1	โรงเรียนทั่วไป	154
8,406	290200	วัดไชยมงคล	สพท.ปราจีนบุรี เขต 1	โรงเรียนทั่วไป	89
8,407	290206	วัดพรหมรังษีมิตรภาพที่ 1	สพท.ปราจีนบุรี เขต 1	โรงเรียนทั่วไป	248
8,408	290207	บ้านเขานันทา	สพท.ปราจีนบุรี เขต 1	โรงเรียนทั่วไป	60
8,409	290208	บ้านคลองแก้มช้าง	สพท.ปราจีนบุรี เขต 1	โรงเรียนทั่วไป	84
8,410	290209	วัดอินทร์ไตรย์	สพท.ปราจีนบุรี เขต 1	โรงเรียนทั่วไป	43
8,411	290210	บ้านประเฑท (โพธิพิทยาราม)	สพท.ปราจีนบุรี เขต 1	โรงเรียนทั่วไป	42
8,412	290212	วัดดงบัง (ดงบังบำรุงวิทย)	สพท.ปราจีนบุรี เขต 1	โรงเรียนทั่วไป	73
8,413	290218	วัดประดิษฐาราม	สพท.ปราจีนบุรี เขต 1	โรงเรียนทั่วไป	72
8,414	290219	วัดศรีมงคล	สพท.ปราจีนบุรี เขต 1	โรงเรียนทั่วไป	133
8,415	290222	วัดทุ่งสบก	สพท.ปราจีนบุรี เขต 1	โรงเรียนทั่วไป	54

จำนวนโรงเรียนที่มีนักเรียนตั้งแต่ 1 คนขึ้นไป จากระบบ DMC ณ วันที่ 25 มิถุนายน 2564

สำนักนโยบายและแผนการศึกษาขั้นพื้นฐาน

กลุ่มที่ 1 กลุ่มโรงเรียนทั่วไปและโรงเรียน Stand Alone

ลำดับ	รหัส OBEC 6 หลัก	โรงเรียน	สพท.	กลุ่มโรงเรียน	จำนวนนักเรียน 25 มิ.ย.64
8,416	290224	วัดใหม่กวางทอง	สพป.ปราจีนบุรี เขต 1	โรงเรียนทั่วไป	31
8,417	290225	วัดตะเคียนทอง	สพป.ปราจีนบุรี เขต 1	โรงเรียนทั่วไป	42
8,418	290226	วัดบุฝ้าย	สพป.ปราจีนบุรี เขต 1	โรงเรียนทั่วไป	75
8,419	290227	บ้านวานบ้านดำน	สพป.ปราจีนบุรี เขต 1	โรงเรียนทั่วไป	159
8,420	290229	วัดชิงกระชาย	สพป.ปราจีนบุรี เขต 1	โรงเรียนทั่วไป	84
8,421	290230	วัดหนองแก้ว	สพป.ปราจีนบุรี เขต 1	โรงเรียนทั่วไป	58
8,422	290237	บ้านย่านนางวัง	สพป.ปราจีนบุรี เขต 1	โรงเรียนทั่วไป	132
8,423	290241	หัวขาววิทยา	สพป.ปราจีนบุรี เขต 1	โรงเรียนทั่วไป	147
8,424	290243	วัดหนองโพรง	สพป.ปราจีนบุรี เขต 1	โรงเรียนทั่วไป	153
8,425	290244	บ้านหนองกระทุ่ม	สพป.ปราจีนบุรี เขต 1	โรงเรียนทั่วไป	149
8,426	290245	บ้านโคกกระเจียว	สพป.ปราจีนบุรี เขต 1	โรงเรียนทั่วไป	70
8,427	290246	วัดนพคุณทอง	สพป.ปราจีนบุรี เขต 1	โรงเรียนทั่วไป	98
8,428	290247	บ้านหนองปรือน้อย	สพป.ปราจีนบุรี เขต 1	โรงเรียนทั่วไป	112
8,429	290248	วัดเนินผาสุก	สพป.ปราจีนบุรี เขต 1	โรงเรียนทั่วไป	94
8,430	290249	วัดราษฎร์เจริญศรัทธาธรรม	สพป.ปราจีนบุรี เขต 1	โรงเรียนทั่วไป	670
8,431	290251	บ้านวังทะเล	สพป.ปราจีนบุรี เขต 1	โรงเรียนทั่วไป	396
8,432	290252	บ้านหัวเอน	สพป.ปราจีนบุรี เขต 1	โรงเรียนทั่วไป	159
8,433	290253	บ้านโป่งไผ่	สพป.ปราจีนบุรี เขต 1	โรงเรียนทั่วไป	454
8,434	290254	บ้านวังซอน	สพป.ปราจีนบุรี เขต 1	โรงเรียนทั่วไป	141
8,435	290255	วัดนุยายใบ	สพป.ปราจีนบุรี เขต 1	โรงเรียนทั่วไป	129
8,436	290256	วัดหลังถ้ำวิทยาคาร	สพป.ปราจีนบุรี เขต 1	โรงเรียนทั่วไป	64
8,437	290258	บ้านปรือวายใหญ่	สพป.ปราจีนบุรี เขต 1	โรงเรียนทั่วไป	284
8,438	290259	วัดใหม่ประชุมชนมิตร์ภาพที่76	สพป.ปราจีนบุรี เขต 1	โรงเรียนทั่วไป	156
8,439	290260	บ้านโป่งกะท้อ	สพป.ปราจีนบุรี เขต 1	โรงเรียนทั่วไป	121
8,440	290261	บ้านหนองหอย	สพป.ปราจีนบุรี เขต 1	โรงเรียนทั่วไป	89
8,441	290262	วัดหนองหูช้าง	สพป.ปราจีนบุรี เขต 1	โรงเรียนทั่วไป	96
8,442	290264	บ้านมาบเที่ยง	สพป.ปราจีนบุรี เขต 1	โรงเรียนทั่วไป	35
8,443	290152	บ้าน ก.ม.80	สพป.ปราจีนบุรี เขต 2	Stand alone	305
8,444	290043	บ้านคลองร่วม	สพป.ปราจีนบุรี เขต 2	โรงเรียนทั่วไป	101
8,445	290044	ชุมชนบ้านทุ่งแฝก	สพป.ปราจีนบุรี เขต 2	โรงเรียนทั่วไป	46
8,446	290045	วัดโคกป่าแพ่ง	สพป.ปราจีนบุรี เขต 2	โรงเรียนทั่วไป	252
8,447	290046	บ้านหนองข้างลง	สพป.ปราจีนบุรี เขต 2	โรงเรียนทั่วไป	6
8,448	290047	บ้านเขาดิน (ประชาอุทิศ)	สพป.ปราจีนบุรี เขต 2	โรงเรียนทั่วไป	4
8,449	290048	บ้านโปร่งสะอาด	สพป.ปราจีนบุรี เขต 2	โรงเรียนทั่วไป	188
8,450	290050	บ้านคลองตามัน	สพป.ปราจีนบุรี เขต 2	โรงเรียนทั่วไป	86
8,451	290051	บ้านชำโสม	สพป.ปราจีนบุรี เขต 2	โรงเรียนทั่วไป	103
8,452	290052	บ้านคลองเจ้าแรง	สพป.ปราจีนบุรี เขต 2	โรงเรียนทั่วไป	43
8,453	290053	บ้านโคกสว่าง	สพป.ปราจีนบุรี เขต 2	โรงเรียนทั่วไป	45
8,454	290054	บ้านปราสาท	สพป.ปราจีนบุรี เขต 2	โรงเรียนทั่วไป	58
8,455	290055	ชุมชนบ้านเขาลูกช้าง	สพป.ปราจีนบุรี เขต 2	โรงเรียนทั่วไป	217
8,456	290056	บ้านโคกกระท้อน	สพป.ปราจีนบุรี เขต 2	โรงเรียนทั่วไป	106
8,457	290059	บ้านหนองตลาด	สพป.ปราจีนบุรี เขต 2	โรงเรียนทั่วไป	47
8,458	290060	วัดหาดสูง	สพป.ปราจีนบุรี เขต 2	โรงเรียนทั่วไป	150
8,459	290061	บ้านนาคลองกลาง	สพป.ปราจีนบุรี เขต 2	โรงเรียนทั่วไป	44
8,460	290062	บ้านทด	สพป.ปราจีนบุรี เขต 2	โรงเรียนทั่วไป	69

จำนวนโรงเรียนที่มีนักเรียนตั้งแต่ 1 คนขึ้นไป จากระบบ DMC ณ วันที่ 25 มิถุนายน 2564

สำนักนโยบายและแผนการศึกษาขั้นพื้นฐาน

กลุ่มที่ 1 กลุ่มโรงเรียนทั่วไปและโรงเรียน Stand Alone

ลำดับ	รหัส OBEC 6 หลัก	โรงเรียน	สพท.	กลุ่มโรงเรียน	จำนวน นักเรียน 25 มิ.ย.64
8,461	290064	บ้านโคกลาน	สพท.ปราจีนบุรี เขต 2	โรงเรียนทั่วไป	31
8,462	290065	บ้านโคกลั่น	สพท.ปราจีนบุรี เขต 2	โรงเรียนทั่วไป	229
8,463	290066	บ้านคลองอุดม	สพท.ปราจีนบุรี เขต 2	โรงเรียนทั่วไป	95
8,464	290067	วัดโคกขี้เหล็ก	สพท.ปราจีนบุรี เขต 2	โรงเรียนทั่วไป	93
8,465	290069	บ้านโนนหัวบึง	สพท.ปราจีนบุรี เขต 2	โรงเรียนทั่วไป	54
8,466	290070	บ้านหนองปรือ	สพท.ปราจีนบุรี เขต 2	โรงเรียนทั่วไป	152
8,467	290072	บ้านซ่ง	สพท.ปราจีนบุรี เขต 2	โรงเรียนทั่วไป	47
8,468	290073	วัดย่านรี	สพท.ปราจีนบุรี เขต 2	โรงเรียนทั่วไป	16
8,469	290074	บ้านเขาคิ้ว	สพท.ปราจีนบุรี เขต 2	โรงเรียนทั่วไป	210
8,470	290075	บ้านหนองประดู่	สพท.ปราจีนบุรี เขต 2	โรงเรียนทั่วไป	58
8,471	290076	บ้านหนองหัวช้าง	สพท.ปราจีนบุรี เขต 2	โรงเรียนทั่วไป	44
8,472	290078	บ้านหนองบัว	สพท.ปราจีนบุรี เขต 2	โรงเรียนทั่วไป	50
8,473	290079	วัดศรีสุวรรณาราม	สพท.ปราจีนบุรี เขต 2	โรงเรียนทั่วไป	43
8,474	290080	วัดต้นทาราม	สพท.ปราจีนบุรี เขต 2	โรงเรียนทั่วไป	38
8,475	290081	บ้านหนองอนามัย	สพท.ปราจีนบุรี เขต 2	โรงเรียนทั่วไป	89
8,476	290082	วัดเกาะแดง	สพท.ปราจีนบุรี เขต 2	โรงเรียนทั่วไป	60
8,477	290083	บ้านหนองไผ่ล้อม	สพท.ปราจีนบุรี เขต 2	โรงเรียนทั่วไป	41
8,478	290084	บ้านหนองโดน	สพท.ปราจีนบุรี เขต 2	โรงเรียนทั่วไป	92
8,479	290085	วัดปากน้ำ	สพท.ปราจีนบุรี เขต 2	โรงเรียนทั่วไป	32
8,480	290087	บ้านพระปรัง	สพท.ปราจีนบุรี เขต 2	โรงเรียนทั่วไป	266
8,481	290088	วัดวัฒนารังษี	สพท.ปราจีนบุรี เขต 2	โรงเรียนทั่วไป	136
8,482	290089	บ้านหนองนาโน	สพท.ปราจีนบุรี เขต 2	โรงเรียนทั่วไป	72
8,483	290090	อนุบาลบินทร์บุรี	สพท.ปราจีนบุรี เขต 2	โรงเรียนทั่วไป	254
8,484	290092	บ้านไผ่	สพท.ปราจีนบุรี เขต 2	โรงเรียนทั่วไป	97
8,485	290093	วัดราษฎร์รังษี	สพท.ปราจีนบุรี เขต 2	โรงเรียนทั่วไป	187
8,486	290094	บ้านหนองสัง (ไลอุทิศ)	สพท.ปราจีนบุรี เขต 2	โรงเรียนทั่วไป	112
8,487	290095	บ้านนางเลง	สพท.ปราจีนบุรี เขต 2	โรงเรียนทั่วไป	3
8,488	290098	บ้านหนองศรีวิชัย	สพท.ปราจีนบุรี เขต 2	โรงเรียนทั่วไป	128
8,489	290099	วัดวังหวาย	สพท.ปราจีนบุรี เขต 2	โรงเรียนทั่วไป	45
8,490	290100	บ้านหนองจิก	สพท.ปราจีนบุรี เขต 2	โรงเรียนทั่วไป	89
8,491	290101	วัดรัตนโชติการาม	สพท.ปราจีนบุรี เขต 2	โรงเรียนทั่วไป	61
8,492	290102	วัดรัตนขมภู	สพท.ปราจีนบุรี เขต 2	โรงเรียนทั่วไป	60
8,493	290103	วัดปากแพรก	สพท.ปราจีนบุรี เขต 2	โรงเรียนทั่วไป	69
8,494	290105	บ้านวังดินสอ	สพท.ปราจีนบุรี เขต 2	โรงเรียนทั่วไป	429
8,495	290106	บ้านวังมะกรูด	สพท.ปราจีนบุรี เขต 2	โรงเรียนทั่วไป	134
8,496	290107	บ้านเขาปูน	สพท.ปราจีนบุรี เขต 2	โรงเรียนทั่วไป	62
8,497	290108	บ้านเขาถ้ำ	สพท.ปราจีนบุรี เขต 2	โรงเรียนทั่วไป	89
8,498	290109	บ้านไทยเจริญ	สพท.ปราจีนบุรี เขต 2	โรงเรียนทั่วไป	162
8,499	290110	บ้านใหม่พัฒนา	สพท.ปราจีนบุรี เขต 2	โรงเรียนทั่วไป	71
8,500	290111	บ้านคลองสิบสอง	สพท.ปราจีนบุรี เขต 2	โรงเรียนทั่วไป	342
8,501	290112	บ้านคลองหันแดง	สพท.ปราจีนบุรี เขต 2	โรงเรียนทั่วไป	113
8,502	290113	บ้านโปร่งใหญ่	สพท.ปราจีนบุรี เขต 2	โรงเรียนทั่วไป	308
8,503	290114	วัดเนาวรัตนาราม	สพท.ปราจีนบุรี เขต 2	โรงเรียนทั่วไป	17
8,504	290115	บ้านท่าอุดม	สพท.ปราจีนบุรี เขต 2	โรงเรียนทั่วไป	136
8,505	290116	บ้านหนองมันปลา	สพท.ปราจีนบุรี เขต 2	โรงเรียนทั่วไป	47

จำนวนโรงเรียนที่มีนักเรียนตั้งแต่ 1 คนขึ้นไป จากระบบ DMC ณ วันที่ 25 มิถุนายน 2564

สำนักนโยบายและแผนการศึกษาขั้นพื้นฐาน

กลุ่มที่ 1 กลุ่มโรงเรียนทั่วไปและโรงเรียน Stand Alone

ลำดับ	รหัส OBEC 6 หลัก	โรงเรียน	สพท.	กลุ่มโรงเรียน	จำนวนนักเรียน 25 มิ.ย.64
8,506	290119	บ้านโคกหอม	สพป.ปราจีนบุรี เขต 2	โรงเรียนทั่วไป	31
8,507	290120	บ้านวังตะเคียน	สพป.ปราจีนบุรี เขต 2	โรงเรียนทั่วไป	140
8,508	290121	บ้านหนองคล้า	สพป.ปราจีนบุรี เขต 2	โรงเรียนทั่วไป	72
8,509	290122	บ้านแก่ง	สพป.ปราจีนบุรี เขต 2	โรงเรียนทั่วไป	55
8,510	290124	วัดเนินสูง	สพป.ปราจีนบุรี เขต 2	โรงเรียนทั่วไป	104
8,511	290125	บ้านกุงประชาสรรค์	สพป.ปราจีนบุรี เขต 2	โรงเรียนทั่วไป	306
8,512	290126	บ้านเขากระแต	สพป.ปราจีนบุรี เขต 2	โรงเรียนทั่วไป	124
8,513	290127	บ้านคลองระกำ	สพป.ปราจีนบุรี เขต 2	โรงเรียนทั่วไป	90
8,514	290128	บ้านหนองหอย	สพป.ปราจีนบุรี เขต 2	โรงเรียนทั่วไป	93
8,515	290140	ชุมชนบ้านสำพันตา	สพป.ปราจีนบุรี เขต 2	โรงเรียนทั่วไป	140
8,516	290142	บ้านกระเดียง	สพป.ปราจีนบุรี เขต 2	โรงเรียนทั่วไป	89
8,517	290143	อนุบาลนาดี	สพป.ปราจีนบุรี เขต 2	โรงเรียนทั่วไป	233
8,518	290144	บ้านบุสูง	สพป.ปราจีนบุรี เขต 2	โรงเรียนทั่วไป	263
8,519	290145	บ้านโนนสูง	สพป.ปราจีนบุรี เขต 2	โรงเรียนทั่วไป	124
8,520	290147	บ้านโคกกระจง	สพป.ปราจีนบุรี เขต 2	โรงเรียนทั่วไป	47
8,521	290148	บ้านหนองแหน	สพป.ปราจีนบุรี เขต 2	โรงเรียนทั่วไป	126
8,522	290150	บ้านหนองตะแบก	สพป.ปราจีนบุรี เขต 2	โรงเรียนทั่วไป	42
8,523	290153	บ้านทับลาน	สพป.ปราจีนบุรี เขต 2	โรงเรียนทั่วไป	230
8,524	290154	บ้านขุนศรี	สพป.ปราจีนบุรี เขต 2	โรงเรียนทั่วไป	142
8,525	290155	บ้านบุพราหมณ์อรุณอนุสรณ์	สพป.ปราจีนบุรี เขต 2	โรงเรียนทั่วไป	80
8,526	290156	บ้านทุ่งแฝก	สพป.ปราจีนบุรี เขต 2	โรงเรียนทั่วไป	58
8,527	290158	บ้านท่าสะตือ	สพป.ปราจีนบุรี เขต 2	โรงเรียนทั่วไป	161
8,528	290159	บ้านขงโคสนธิสุขวิทยาคาร	สพป.ปราจีนบุรี เขต 2	โรงเรียนทั่วไป	185
8,529	290160	บ้านราษฎร์เจริญ	สพป.ปราจีนบุรี เขต 2	โรงเรียนทั่วไป	122
8,530	290161	บ้านวังรี	สพป.ปราจีนบุรี เขต 2	โรงเรียนทั่วไป	100
8,531	290163	บ้านคลองมะไฟ	สพป.ปราจีนบุรี เขต 2	โรงเรียนทั่วไป	130
8,532	290164	บ้านอุดมบรรพต	สพป.ปราจีนบุรี เขต 2	โรงเรียนทั่วไป	129
8,533	290165	บ้านหินเทิน	สพป.ปราจีนบุรี เขต 2	โรงเรียนทั่วไป	221
8,534	290166	บ้านคลองตาหมื่น	สพป.ปราจีนบุรี เขต 2	โรงเรียนทั่วไป	86
8,535	290167	สหกรณ์นิคมบ้านคลองปลาตุ๊กลาย	สพป.ปราจีนบุรี เขต 2	โรงเรียนทั่วไป	116
8,536	300001	ชุมชนบ้านกรือเซะ	สพป.ปัตตานี เขต 1	โรงเรียนทั่วไป	391
8,537	300004	บ้านสระมาลา	สพป.ปัตตานี เขต 1	โรงเรียนทั่วไป	140
8,538	300005	บ้านกาแลบือซา	สพป.ปัตตานี เขต 1	โรงเรียนทั่วไป	77
8,539	300009	บ้านกุวิง	สพป.ปัตตานี เขต 1	โรงเรียนทั่วไป	143
8,540	300010	บ้านบานา	สพป.ปัตตานี เขต 1	โรงเรียนทั่วไป	127
8,541	300011	บ้านจือโระ	สพป.ปัตตานี เขต 1	โรงเรียนทั่วไป	121
8,542	300012	ชุมชนบ้านยูโย	สพป.ปัตตานี เขต 1	โรงเรียนทั่วไป	454
8,543	300015	บ้านรูสะมิแล	สพป.ปัตตานี เขต 1	โรงเรียนทั่วไป	319
8,544	300017	บ้านบางปลาหมอ	สพป.ปัตตานี เขต 1	โรงเรียนทั่วไป	85
8,545	300018	บ้านกือยา	สพป.ปัตตานี เขต 1	โรงเรียนทั่วไป	113
8,546	300019	บ้านกอแลบือละ	สพป.ปัตตานี เขต 1	โรงเรียนทั่วไป	230
8,547	300022	บ้านรามง	สพป.ปัตตานี เขต 1	โรงเรียนทั่วไป	81
8,548	300023	บ้านบาราเฮาะ	สพป.ปัตตานี เขต 1	โรงเรียนทั่วไป	118
8,549	300025	บ้านลดา	สพป.ปัตตานี เขต 1	โรงเรียนทั่วไป	139
8,550	300026	บ้านกาสง	สพป.ปัตตานี เขต 1	โรงเรียนทั่วไป	218

จำนวนโรงเรียนที่มีนักเรียนตั้งแต่ 1 คนขึ้นไป จากระบบ DMC ณ วันที่ 25 มิถุนายน 2564

สำนักนโยบายและแผนการศึกษาขั้นพื้นฐาน

กลุ่มที่ 1 กลุ่มโรงเรียนทั่วไปและโรงเรียน Stand Alone

ลำดับ	รหัส OBEC 6 หลัก	โรงเรียน	สพท.	กลุ่มโรงเรียน	จำนวน นักเรียน 25 มิ.ย.64
8,551	300027	บ้านปะกาลิมบูโระ	สพป.ปัตตานี เขต 1	โรงเรียนทั่วไป	86
8,552	300028	บ้านจะรังบองอ	สพป.ปัตตานี เขต 1	โรงเรียนทั่วไป	212
8,553	300072	บ้านคาโด	สพป.ปัตตานี เขต 1	โรงเรียนทั่วไป	362
8,554	300073	บ้านคลองต่ำ	สพป.ปัตตานี เขต 1	โรงเรียนทั่วไป	36
8,555	300075	บ้านท่าชะเมา	สพป.ปัตตานี เขต 1	โรงเรียนทั่วไป	83
8,556	300076	บ้านบ่ออิฐ	สพป.ปัตตานี เขต 1	โรงเรียนทั่วไป	125
8,557	300077	บ้านเตรากหัก	สพป.ปัตตานี เขต 1	โรงเรียนทั่วไป	133
8,558	300079	บ้านทุ่ง	สพป.ปัตตานี เขต 1	โรงเรียนทั่วไป	49
8,559	300081	บ้านปูลามาวอ	สพป.ปัตตานี เขต 1	โรงเรียนทั่วไป	119
8,560	300082	บ้านหัวคลอง	สพป.ปัตตานี เขต 1	โรงเรียนทั่วไป	116
8,561	300083	วัดศรีสุดาจันทร์	สพป.ปัตตานี เขต 1	โรงเรียนทั่วไป	49
8,562	300084	บ้านกลาง	สพป.ปัตตานี เขต 1	โรงเรียนทั่วไป	167
8,563	300086	บ้านราวอ	สพป.ปัตตานี เขต 1	โรงเรียนทั่วไป	166
8,564	300089	บ้านทำน้ำต๊ะวันออก	สพป.ปัตตานี เขต 1	โรงเรียนทั่วไป	185
8,565	300090	บ้านทำน้ำต๊ะวันตง	สพป.ปัตตานี เขต 1	โรงเรียนทั่วไป	61
8,566	300093	บ้านเคียน	สพป.ปัตตานี เขต 1	โรงเรียนทั่วไป	80
8,567	300096	บ้านท่าสุ	สพป.ปัตตานี เขต 1	โรงเรียนทั่วไป	154
8,568	300097	บ้านบางหมู	สพป.ปัตตานี เขต 1	โรงเรียนทั่วไป	72
8,569	300167	บ้านท่ากุน	สพป.ปัตตานี เขต 1	โรงเรียนทั่วไป	105
8,570	300168	บ้านคาโต๊ะ	สพป.ปัตตานี เขต 1	โรงเรียนทั่วไป	262
8,571	300169	บ้านท่าด่าน	สพป.ปัตตานี เขต 1	โรงเรียนทั่วไป	156
8,572	300170	บ้านตะโละสะหมิแล	สพป.ปัตตานี เขต 1	โรงเรียนทั่วไป	136
8,573	300171	บ้านท่าพง	สพป.ปัตตานี เขต 1	โรงเรียนทั่วไป	144
8,574	300174	บ้านโต๊ะเต	สพป.ปัตตานี เขต 1	โรงเรียนทั่วไป	78
8,575	300175	บ้านบาโลย	สพป.ปัตตานี เขต 1	โรงเรียนทั่วไป	169
8,576	300176	บ้านฮือริง	สพป.ปัตตานี เขต 1	โรงเรียนทั่วไป	48
8,577	300177	บ้านตันหยงดาลอ	สพป.ปัตตานี เขต 1	โรงเรียนทั่วไป	140
8,578	300181	บ้านจะรัง	สพป.ปัตตานี เขต 1	โรงเรียนทั่วไป	76
8,579	300182	บ้านตู่วา	สพป.ปัตตานี เขต 1	โรงเรียนทั่วไป	201
8,580	300184	บ้านแบรอ	สพป.ปัตตานี เขต 1	โรงเรียนทั่วไป	90
8,581	300185	บ้านลางา	สพป.ปัตตานี เขต 1	โรงเรียนทั่วไป	78
8,582	300188	บ้านตาลีฮายร์	สพป.ปัตตานี เขต 1	โรงเรียนทั่วไป	84
8,583	300189	บ้านบากง	สพป.ปัตตานี เขต 1	โรงเรียนทั่วไป	220
8,584	300191	ชุมชนวัดป่าศรี	สพป.ปัตตานี เขต 1	โรงเรียนทั่วไป	137
8,585	300195	บ้านบือเงาะ	สพป.ปัตตานี เขต 1	โรงเรียนทั่วไป	130
8,586	300196	ชุมชนบ้านตาแกะ	สพป.ปัตตานี เขต 1	โรงเรียนทั่วไป	210
8,587	300198	บ้านเตียรยา	สพป.ปัตตานี เขต 1	โรงเรียนทั่วไป	132
8,588	300199	บ้านมูหลง	สพป.ปัตตานี เขต 1	โรงเรียนทั่วไป	94
8,589	300201	บ้านตาทมน	สพป.ปัตตานี เขต 1	โรงเรียนทั่วไป	132
8,590	300203	บ้านดาลอ	สพป.ปัตตานี เขต 1	โรงเรียนทั่วไป	117
8,591	300204	บ้านชะเอะ	สพป.ปัตตานี เขต 1	โรงเรียนทั่วไป	176
8,592	300239	บ้านคลองตันหยง	สพป.ปัตตานี เขต 1	โรงเรียนทั่วไป	322
8,593	300240	บ้านกาแลภูมิ	สพป.ปัตตานี เขต 1	โรงเรียนทั่วไป	79
8,594	300244	บ้านบาโงกาเซาะ	สพป.ปัตตานี เขต 1	โรงเรียนทั่วไป	109
8,595	300245	บ้านโคกหมัก	สพป.ปัตตานี เขต 1	โรงเรียนทั่วไป	147

จำนวนโรงเรียนที่มีนักเรียนตั้งแต่ 1 คนขึ้นไป จากระบบ DMC ณ วันที่ 25 มิถุนายน 2564

สำนักนโยบายและแผนการศึกษาขั้นพื้นฐาน

กลุ่มที่ 1 กลุ่มโรงเรียนทั่วไปและโรงเรียน Stand Alone

ลำดับ	รหัส OBEC 6 หลัก	โรงเรียน	สพท.	กลุ่มโรงเรียน	จำนวนนักเรียน 25 มิ.ย.64
8,596	300246	บ้านปริง	สพป.ปัตตานี เขต 1	โรงเรียนทั่วไป	105
8,597	300247	บ้านเกาะหม้อแกง	สพป.ปัตตานี เขต 1	โรงเรียนทั่วไป	108
8,598	300248	บ้านท่ายามู	สพป.ปัตตานี เขต 1	โรงเรียนทั่วไป	84
8,599	300250	บ้านท่ากำชำ	สพป.ปัตตานี เขต 1	โรงเรียนทั่วไป	83
8,600	300251	บ้านบางตัน	สพป.ปัตตานี เขต 1	โรงเรียนทั่วไป	136
8,601	300252	บ้านดอนนา	สพป.ปัตตานี เขต 1	โรงเรียนทั่วไป	83
8,602	300254	บ้านตลาดนัดคลองขุด	สพป.ปัตตานี เขต 1	โรงเรียนทั่วไป	122
8,603	300255	บ้านสายหม้อ	สพป.ปัตตานี เขต 1	โรงเรียนทั่วไป	117
8,604	300256	บ้านแคนา	สพป.ปัตตานี เขต 1	โรงเรียนทั่วไป	88
8,605	300257	บ้านกาหยี่	สพป.ปัตตานี เขต 1	โรงเรียนทั่วไป	94
8,606	300258	บ้านตันหยงเปาว์	สพป.ปัตตานี เขต 1	โรงเรียนทั่วไป	281
8,607	300260	บ้านควนดิน	สพป.ปัตตานี เขต 1	โรงเรียนทั่วไป	170
8,608	300261	บ้านปะแตกลาง	สพป.ปัตตานี เขต 1	โรงเรียนทั่วไป	129
8,609	300262	บ้านไผ่มัน	สพป.ปัตตานี เขต 1	โรงเรียนทั่วไป	87
8,610	300264	บ้านควนคูหา	สพป.ปัตตานี เขต 1	โรงเรียนทั่วไป	103
8,611	300266	บ้านน้ำดำ	สพป.ปัตตานี เขต 1	โรงเรียนทั่วไป	164
8,612	300267	บ้านค่าย	สพป.ปัตตานี เขต 1	โรงเรียนทั่วไป	116
8,613	300270	บ้านคลองช้าง	สพป.ปัตตานี เขต 1	โรงเรียนทั่วไป	215
8,614	300271	บ้านทุ่งโพธิ์	สพป.ปัตตานี เขต 1	โรงเรียนทั่วไป	159
8,615	300273	ประชาอุทิศบ้านโคกม่วง	สพป.ปัตตานี เขต 1	โรงเรียนทั่วไป	139
8,616	300274	บ้านปะกาถือสง	สพป.ปัตตานี เขต 1	โรงเรียนทั่วไป	151
8,617	300275	บ้านปากบางตาวา	สพป.ปัตตานี เขต 1	โรงเรียนทั่วไป	216
8,618	300278	บ้านปะกาจिनอ	สพป.ปัตตานี เขต 1	โรงเรียนทั่วไป	97
8,619	300280	บ้านใหม่พัฒนาวิทย์	สพป.ปัตตานี เขต 1	โรงเรียนทั่วไป	115
8,620	300347	พระราชดำริ (ศูนย์ครูใต้) จังหวัดปัตตานี	สพป.ปัตตานี เขต 1	โรงเรียนทั่วไป	60
8,621	300030	บ้านสามยอด	สพป.ปัตตานี เขต 2	โรงเรียนทั่วไป	175
8,622	300032	บ้านท่าคลอง	สพป.ปัตตานี เขต 2	โรงเรียนทั่วไป	141
8,623	300033	บ้านทุ่งยาว	สพป.ปัตตานี เขต 2	โรงเรียนทั่วไป	135
8,624	300035	บ้านคอนเค็ด	สพป.ปัตตานี เขต 2	โรงเรียนทั่วไป	136
8,625	300036	บ้านโคกตันสะตอ	สพป.ปัตตานี เขต 2	โรงเรียนทั่วไป	58
8,626	300038	บ้านนาเกตุ	สพป.ปัตตานี เขต 2	โรงเรียนทั่วไป	133
8,627	300040	บ้านควนลาแม	สพป.ปัตตานี เขต 2	โรงเรียนทั่วไป	165
8,628	300041	บ้านบาโงฆาติง	สพป.ปัตตานี เขต 2	โรงเรียนทั่วไป	47
8,629	300043	บ้านชะเมา	สพป.ปัตตานี เขต 2	โรงเรียนทั่วไป	72
8,630	300044	บ้านนาค้อใต้	สพป.ปัตตานี เขต 2	โรงเรียนทั่วไป	98
8,631	300045	วัดธนาภิมุข	สพป.ปัตตานี เขต 2	โรงเรียนทั่วไป	86
8,632	300047	บ้านโง้งโง้ง	สพป.ปัตตานี เขต 2	โรงเรียนทั่วไป	121
8,633	300048	บ้านบางแง	สพป.ปัตตานี เขต 2	โรงเรียนทั่วไป	84
8,634	300049	วัดอรัญวาสีการาม	สพป.ปัตตานี เขต 2	โรงเรียนทั่วไป	49
8,635	300050	บ้านควนโนรี	สพป.ปัตตานี เขต 2	โรงเรียนทั่วไป	105
8,636	300051	บ้านตุปะ	สพป.ปัตตานี เขต 2	โรงเรียนทั่วไป	107
8,637	300053	บ้านป่าไร่	สพป.ปัตตานี เขต 2	โรงเรียนทั่วไป	132
8,638	300056	บ้านนาประดู่	สพป.ปัตตานี เขต 2	โรงเรียนทั่วไป	164
8,639	300057	บ้านควนประะ	สพป.ปัตตานี เขต 2	โรงเรียนทั่วไป	71
8,640	300058	บ้านยางแดง	สพป.ปัตตานี เขต 2	โรงเรียนทั่วไป	82

จำนวนโรงเรียนที่มีนักเรียนตั้งแต่ 1 คนขึ้นไป จากระบบ DMC ณ วันที่ 25 มิถุนายน 2564

สำนักนโยบายและแผนการศึกษาขั้นพื้นฐาน

กลุ่มที่ 1 กลุ่มโรงเรียนทั่วไปและโรงเรียน Stand Alone

ลำดับ	รหัส OBEC 6 หลัก	โรงเรียน	สพท.	กลุ่มโรงเรียน	จำนวน นักเรียน 25 มิ.ย.64
8,641	300059	วัดนิคมสถิต	สพป.ปัตตานี เขต 2	โรงเรียนทั่วไป	71
8,642	300060	บ้านเกาะตา	สพป.ปัตตานี เขต 2	โรงเรียนทั่วไป	127
8,643	300062	บ้านลือแตก	สพป.ปัตตานี เขต 2	โรงเรียนทั่วไป	68
8,644	300064	บ้านควนแดน	สพป.ปัตตานี เขต 2	โรงเรียนทั่วไป	102
8,645	300065	นิคมสร้างตนเองโคกโพธิ์	สพป.ปัตตานี เขต 2	โรงเรียนทั่วไป	296
8,646	300066	วัดทรายขาว	สพป.ปัตตานี เขต 2	โรงเรียนทั่วไป	46
8,647	300069	บ้านป่าบอน	สพป.ปัตตานี เขต 2	โรงเรียนทั่วไป	75
8,648	300070	บ้านนาค้อเหนือ	สพป.ปัตตานี เขต 2	โรงเรียนทั่วไป	143
8,649	300100	ชุมชนบ้านเมืองยอน	สพป.ปัตตานี เขต 2	โรงเรียนทั่วไป	264
8,650	300103	บ้านนุเกะกุง	สพป.ปัตตานี เขต 2	โรงเรียนทั่วไป	144
8,651	300104	บ้านดูวา	สพป.ปัตตานี เขต 2	โรงเรียนทั่วไป	136
8,652	300106	บ้านแซนท้าว	สพป.ปัตตานี เขต 2	โรงเรียนทั่วไป	149
8,653	300109	บ้านดำน	สพป.ปัตตานี เขต 2	โรงเรียนทั่วไป	72
8,654	300110	บ้านบาละแต	สพป.ปัตตานี เขต 2	โรงเรียนทั่วไป	139
8,655	300112	บ้านกูบังบาเตาะ	สพป.ปัตตานี เขต 2	โรงเรียนทั่วไป	229
8,656	300114	บ้านราวอ	สพป.ปัตตานี เขต 2	โรงเรียนทั่วไป	130
8,657	300116	บ้านเขาวัง	สพป.ปัตตานี เขต 2	โรงเรียนทั่วไป	267
8,658	300118	บ้านควนหี	สพป.ปัตตานี เขต 2	โรงเรียนทั่วไป	28
8,659	300119	บ้านนุดน	สพป.ปัตตานี เขต 2	โรงเรียนทั่วไป	226
8,660	300121	บ้านคลองช้าง	สพป.ปัตตานี เขต 2	โรงเรียนทั่วไป	69
8,661	300126	บ้านกลางสาด	สพป.ปัตตานี เขต 2	โรงเรียนทั่วไป	151
8,662	300127	บ้านป่านัน	สพป.ปัตตานี เขต 2	โรงเรียนทั่วไป	119
8,663	300133	วัดเกาะหวาย	สพป.ปัตตานี เขต 2	โรงเรียนทั่วไป	83
8,664	300134	บ้านกระโด	สพป.ปัตตานี เขต 2	โรงเรียนทั่วไป	161
8,665	300136	บ้านบinya	สพป.ปัตตานี เขต 2	โรงเรียนทั่วไป	141
8,666	300138	วัดโคกหญ้าคา	สพป.ปัตตานี เขต 2	โรงเรียนทั่วไป	114
8,667	300140	บ้านต้นชะ	สพป.ปัตตานี เขต 2	โรงเรียนทั่วไป	202
8,668	300141	ตลาดนัดต้นมะขาม	สพป.ปัตตานี เขต 2	โรงเรียนทั่วไป	260
8,669	300144	บ้านลิเตะ	สพป.ปัตตานี เขต 2	โรงเรียนทั่วไป	265
8,670	300145	บ้านฮีบู	สพป.ปัตตานี เขต 2	โรงเรียนทั่วไป	126
8,671	300146	บ้านบากง	สพป.ปัตตานี เขต 2	โรงเรียนทั่วไป	131
8,672	300147	บ้านอาโท	สพป.ปัตตานี เขต 2	โรงเรียนทั่วไป	96
8,673	300148	บ้านนุโกะ	สพป.ปัตตานี เขต 2	โรงเรียนทั่วไป	143
8,674	300149	บ้านบราโอ	สพป.ปัตตานี เขต 2	โรงเรียนทั่วไป	110
8,675	300150	บ้านบราโอ (สาขากูนิง)	สพป.ปัตตานี เขต 2	โรงเรียนทั่วไป	98
8,676	300151	บ้านต้นทุเรียน	สพป.ปัตตานี เขต 2	โรงเรียนทั่วไป	198
8,677	300152	บ้านกรือชะ	สพป.ปัตตานี เขต 2	โรงเรียนทั่วไป	224
8,678	300153	ชุมชนบ้านปือแนปีแน	สพป.ปัตตานี เขต 2	โรงเรียนทั่วไป	201
8,679	300155	ชุมชนบ้านพงस्ता	สพป.ปัตตานี เขต 2	โรงเรียนทั่วไป	327
8,680	300157	บ้านคางา	สพป.ปัตตานี เขต 2	โรงเรียนทั่วไป	143
8,681	300159	บ้านอินทนิล	สพป.ปัตตานี เขต 2	โรงเรียนทั่วไป	414
8,682	300161	บ้านโคกขี้เหล็ก	สพป.ปัตตานี เขต 2	โรงเรียนทั่วไป	158
8,683	300162	บ้านสายชล	สพป.ปัตตานี เขต 2	โรงเรียนทั่วไป	144
8,684	300164	ชุมชนวัดอัมพวนาราม	สพป.ปัตตานี เขต 2	โรงเรียนทั่วไป	152
8,685	300165	บ้านสายชล (สาขากูแบสิรา)	สพป.ปัตตานี เขต 2	โรงเรียนทั่วไป	42

จำนวนโรงเรียนที่มีนักเรียนตั้งแต่ 1 คนขึ้นไป จากระบบ DMC ณ วันที่ 25 มิถุนายน 2564

สำนักนโยบายและแผนการศึกษาขั้นพื้นฐาน

กลุ่มที่ 1 กลุ่มโรงเรียนทั่วไปและโรงเรียน Stand Alone

ลำดับ	รหัส OBEC 6 หลัก	โรงเรียน	สพท.	กลุ่มโรงเรียน	จำนวน นักเรียน 25 มิ.ย.64
8,686	300317	บ้านโคกเหียง	สพท.ปัตตานี เขต 2	โรงเรียนทั่วไป	103
8,687	300318	วัดป่าสวย	สพท.ปัตตานี เขต 2	โรงเรียนทั่วไป	60
8,688	300319	บ้านคลองทราย	สพท.ปัตตานี เขต 2	โรงเรียนทั่วไป	56
8,689	300320	บ้านต้นโดนด	สพท.ปัตตานี เขต 2	โรงเรียนทั่วไป	62
8,690	300323	บ้านควนเปล่งงู	สพท.ปัตตานี เขต 2	โรงเรียนทั่วไป	269
8,691	300325	บ้านปลักปรีอ	สพท.ปัตตานี เขต 2	โรงเรียนทั่วไป	94
8,692	300326	บ้านคุระ	สพท.ปัตตานี เขต 2	โรงเรียนทั่วไป	90
8,693	300327	บ้านตันหยง	สพท.ปัตตานี เขต 2	โรงเรียนทั่วไป	104
8,694	300207	บ้านตะบิ่ง	สพท.ปัตตานี เขต 3	โรงเรียนทั่วไป	207
8,695	300208	บ้านแจะโมะ	สพท.ปัตตานี เขต 3	โรงเรียนทั่วไป	58
8,696	300209	บ้านลานช้าง	สพท.ปัตตานี เขต 3	โรงเรียนทั่วไป	117
8,697	300210	บ้านบาโจยือริง	สพท.ปัตตานี เขต 3	โรงเรียนทั่วไป	143
8,698	300211	บ้านชะเมาสามต้น	สพท.ปัตตานี เขต 3	โรงเรียนทั่วไป	89
8,699	300212	บ้านบาโจมุลง	สพท.ปัตตานี เขต 3	โรงเรียนทั่วไป	120
8,700	300213	บ้านปายอ	สพท.ปัตตานี เขต 3	โรงเรียนทั่วไป	114
8,701	300215	บ้านละฮาร์	สพท.ปัตตานี เขต 3	โรงเรียนทั่วไป	53
8,702	300216	บ้านกะลาพอ	สพท.ปัตตานี เขต 3	โรงเรียนทั่วไป	178
8,703	300219	วัดโบกขรณี	สพท.ปัตตานี เขต 3	โรงเรียนทั่วไป	71
8,704	300220	ชุมชนบ้านแป้น (แก้วมะแป้น)	สพท.ปัตตานี เขต 3	โรงเรียนทั่วไป	47
8,705	300221	บ้านละหาร	สพท.ปัตตานี เขต 3	โรงเรียนทั่วไป	22
8,706	300223	บ้านพอเหมาะ	สพท.ปัตตานี เขต 3	โรงเรียนทั่วไป	110
8,707	300225	ชุมชนวัดถ้ำมาวาส (เสารูอุทิศ)	สพท.ปัตตานี เขต 3	โรงเรียนทั่วไป	312
8,708	300227	บ้านบาละ	สพท.ปัตตานี เขต 3	โรงเรียนทั่วไป	135
8,709	300228	บ้านทุ่งเค็ง	สพท.ปัตตานี เขต 3	โรงเรียนทั่วไป	81
8,710	300229	บ้านจำกอง	สพท.ปัตตานี เขต 3	โรงเรียนทั่วไป	70
8,711	300232	ชุมชนบ้านมะนังดาลำ	สพท.ปัตตานี เขต 3	โรงเรียนทั่วไป	150
8,712	300234	บ้านกาหงษ์	สพท.ปัตตานี เขต 3	โรงเรียนทั่วไป	47
8,713	300235	บ้านทุ่งกีนนร	สพท.ปัตตานี เขต 3	โรงเรียนทั่วไป	129
8,714	300237	บ้านช่องแมว	สพท.ปัตตานี เขต 3	โรงเรียนทั่วไป	325
8,715	300238	บ้านวังไชย	สพท.ปัตตานี เขต 3	โรงเรียนทั่วไป	73
8,716	300282	บ้านโคกนิบง	สพท.ปัตตานี เขต 3	โรงเรียนทั่วไป	168
8,717	300285	บ้านละเวง	สพท.ปัตตานี เขต 3	โรงเรียนทั่วไป	123
8,718	300286	บ้านรังมดแดง	สพท.ปัตตานี เขต 3	โรงเรียนทั่วไป	159
8,719	300287	วัดสารวัน	สพท.ปัตตานี เขต 3	โรงเรียนทั่วไป	116
8,720	300290	บ้านท่าช้าง	สพท.ปัตตานี เขต 3	โรงเรียนทั่วไป	103
8,721	300291	วัดโชติรส	สพท.ปัตตานี เขต 3	โรงเรียนทั่วไป	81
8,722	300293	บ้านโต๊ะชูด	สพท.ปัตตานี เขต 3	โรงเรียนทั่วไป	204
8,723	300294	บ้านบือจะ	สพท.ปัตตานี เขต 3	โรงเรียนทั่วไป	175
8,724	300295	ชุมชนบ้านปาแดปาลัส	สพท.ปัตตานี เขต 3	โรงเรียนทั่วไป	134
8,725	300297	บ้านเขาดิน	สพท.ปัตตานี เขต 3	โรงเรียนทั่วไป	183
8,726	300298	บ้านปากู (มีนาประชาคาร)	สพท.ปัตตานี เขต 3	โรงเรียนทั่วไป	111
8,727	300299	พระราชประสงค์บ้านทรายขาว	สพท.ปัตตานี เขต 3	โรงเรียนทั่วไป	133
8,728	300300	บ้านพิเทน (วันครู 2502)	สพท.ปัตตานี เขต 3	โรงเรียนทั่วไป	240
8,729	300303	บ้านตะโละหมะนา	สพท.ปัตตานี เขต 3	โรงเรียนทั่วไป	126
8,730	300305	บ้านวังกะพ้อ 'เพ็ญอรุณสรณ์'	สพท.ปัตตานี เขต 3	โรงเรียนทั่วไป	194

จำนวนโรงเรียนที่มีนักเรียนตั้งแต่ 1 คนขึ้นไป จากระบบ DMC ณ วันที่ 25 มิถุนายน 2564

สำนักนโยบายและแผนการศึกษาขั้นพื้นฐาน

กลุ่มที่ 1 กลุ่มโรงเรียนทั่วไปและโรงเรียน Stand Alone

ลำดับ	รหัส OBEC 6 หลัก	โรงเรียน	สพท.	กลุ่มโรงเรียน	จำนวนนักเรียน 25 มิ.ย.64
8,731	300307	บ้านบางโงย้อยแบ้ง	สพป.ปัตตานี เขต 3	โรงเรียนทั่วไป	86
8,732	300308	บ้านอูแตบือราแง	สพป.ปัตตานี เขต 3	โรงเรียนทั่วไป	72
8,733	300310	บ้านบีตัง	สพป.ปัตตานี เขต 3	โรงเรียนทั่วไป	105
8,734	300311	บ้านบือแต	สพป.ปัตตานี เขต 3	โรงเรียนทั่วไป	155
8,735	300313	บ้านมือลอ (มะ อาแคอุทิส)	สพป.ปัตตานี เขต 3	โรงเรียนทั่วไป	109
8,736	300314	บ้านมะกอ	สพป.ปัตตานี เขต 3	โรงเรียนทั่วไป	104
8,737	300315	บ้านมะเนดาแล	สพป.ปัตตานี เขต 3	โรงเรียนทั่วไป	139
8,738	310004	วัดพระญาติการาม (ศุภสุขบำรุง)	สพป.พระนครศรีอยุธยา เขต 1	โรงเรียนทั่วไป	389
8,739	310005	วัดประดู่ทรงธรรม	สพป.พระนครศรีอยุธยา เขต 1	โรงเรียนทั่วไป	395
8,740	310011	พรพินิตพิทยาคาร	สพป.พระนครศรีอยุธยา เขต 1	โรงเรียนทั่วไป	120
8,741	310013	วัดช้าง	สพป.พระนครศรีอยุธยา เขต 1	โรงเรียนทั่วไป	66
8,742	310014	วัดปากกราน	สพป.พระนครศรีอยุธยา เขต 1	โรงเรียนทั่วไป	78
8,743	310015	ประชาสามัคคี	สพป.พระนครศรีอยุธยา เขต 1	โรงเรียนทั่วไป	125
8,744	310018	วัดกลาง (ปากกรานสามัคคี)	สพป.พระนครศรีอยุธยา เขต 1	โรงเรียนทั่วไป	112
8,745	310019	วัดกษัตราธิราช	สพป.พระนครศรีอยุธยา เขต 1	โรงเรียนทั่วไป	45
8,746	310024	วัดกุฎีฉาย	สพป.พระนครศรีอยุธยา เขต 1	โรงเรียนทั่วไป	53
8,747	310025	วัดช้างใหญ่	สพป.พระนครศรีอยุธยา เขต 1	โรงเรียนทั่วไป	50
8,748	310028	อนุบาลพระนครศรีอยุธยา	สพป.พระนครศรีอยุธยา เขต 1	โรงเรียนทั่วไป	1,816
8,749	310034	วัดสะตือ	สพป.พระนครศรีอยุธยา เขต 1	โรงเรียนทั่วไป	170
8,750	310036	วัดไก่อัน (ชลประทานอุบลมภ์)	สพป.พระนครศรีอยุธยา เขต 1	โรงเรียนทั่วไป	75
8,751	310039	วัดจำปา	สพป.พระนครศรีอยุธยา เขต 1	โรงเรียนทั่วไป	53
8,752	310040	วัดเทพคันธาราม	สพป.พระนครศรีอยุธยา เขต 1	โรงเรียนทั่วไป	39
8,753	310042	วัดศาลาลอย	สพป.พระนครศรีอยุธยา เขต 1	โรงเรียนทั่วไป	166
8,754	310043	วัดจกกลณี (ประสิทธิ์วิทยา)	สพป.พระนครศรีอยุธยา เขต 1	โรงเรียนทั่วไป	61
8,755	310044	ประชามดุงวิทย์ (พื่อน พึ่ง อุทิศ)	สพป.พระนครศรีอยุธยา เขต 1	โรงเรียนทั่วไป	123
8,756	310046	วัดทุ่งมน	สพป.พระนครศรีอยุธยา เขต 1	โรงเรียนทั่วไป	72
8,757	310047	วัดบ้านแกว	สพป.พระนครศรีอยุธยา เขต 1	โรงเรียนทั่วไป	31
8,758	310052	วัดโพธิ์เอน	สพป.พระนครศรีอยุธยา เขต 1	โรงเรียนทั่วไป	75
8,759	310053	วัดบึง	สพป.พระนครศรีอยุธยา เขต 1	โรงเรียนทั่วไป	46
8,760	310060	วัดน้อย (วิเชียรสร้อยเกลียวอุบลมภ์)	สพป.พระนครศรีอยุธยา เขต 1	โรงเรียนทั่วไป	125
8,761	310062	วัดสามะกัน (เปี่ยมวิทยาราชบุรุษบำรุง)	สพป.พระนครศรีอยุธยา เขต 1	โรงเรียนทั่วไป	28
8,762	310073	วัดโพธิ์ทอง (วาสนานุกูล)	สพป.พระนครศรีอยุธยา เขต 1	โรงเรียนทั่วไป	87
8,763	310075	วัดบ้านดาบ	สพป.พระนครศรีอยุธยา เขต 1	โรงเรียนทั่วไป	127
8,764	310154	วัดบางเพลิง	สพป.พระนครศรีอยุธยา เขต 1	โรงเรียนทั่วไป	34
8,765	310158	วัดประมุง (แจ่มราชบุรุษรังสรรค์)	สพป.พระนครศรีอยุธยา เขต 1	โรงเรียนทั่วไป	96
8,766	310165	วัดศรีแก้ว	สพป.พระนครศรีอยุธยา เขต 1	โรงเรียนทั่วไป	50
8,767	310168	วัดโพธิ์ทอง	สพป.พระนครศรีอยุธยา เขต 1	โรงเรียนทั่วไป	121
8,768	310171	วัดดอกไม้	สพป.พระนครศรีอยุธยา เขต 1	โรงเรียนทั่วไป	42
8,769	310174	วัดเกาะเล็ง	สพป.พระนครศรีอยุธยา เขต 1	โรงเรียนทั่วไป	85
8,770	310177	วัดโคก (ธูปะเตมีย์อุบลมภ์)	สพป.พระนครศรีอยุธยา เขต 1	โรงเรียนทั่วไป	54
8,771	310178	วัดพระงาม	สพป.พระนครศรีอยุธยา เขต 1	โรงเรียนทั่วไป	147
8,772	310182	วัดดาวคะนอง	สพป.พระนครศรีอยุธยา เขต 1	โรงเรียนทั่วไป	144
8,773	310220	วัดไก่อัน (นิเทศธรรมกถาประชาชนุสรณ์)	สพป.พระนครศรีอยุธยา เขต 1	โรงเรียนทั่วไป	36
8,774	310242	วัดกาชี	สพป.พระนครศรีอยุธยา เขต 1	โรงเรียนทั่วไป	176
8,775	310248	วัดหัวคู้	สพป.พระนครศรีอยุธยา เขต 1	โรงเรียนทั่วไป	104

จำนวนโรงเรียนที่มีนักเรียนตั้งแต่ 1 คนขึ้นไป จากระบบ DMC ณ วันที่ 25 มิถุนายน 2564

สำนักนโยบายและแผนการศึกษาขั้นพื้นฐาน

กลุ่มที่ 1 กลุ่มโรงเรียนทั่วไปและโรงเรียน Stand Alone

ลำดับ	รหัส OBEC 6 หลัก	โรงเรียน	สพท.	กลุ่มโรงเรียน	จำนวนนักเรียน 25 มิ.ย.64
8,776	310251	วัดอุทการาม	สพท.พระนครศรีอยุธยา เขต 1	โรงเรียนทั่วไป	111
8,777	310258	วัดมาบโพธิ์	สพท.พระนครศรีอยุธยา เขต 1	โรงเรียนทั่วไป	60
8,778	310259	วัดผดุงธรรม	สพท.พระนครศรีอยุธยา เขต 1	โรงเรียนทั่วไป	138
8,779	310260	วัดหนองนาง	สพท.พระนครศรีอยุธยา เขต 1	โรงเรียนทั่วไป	128
8,780	310263	วัดโคกกรวด	สพท.พระนครศรีอยุธยา เขต 1	โรงเรียนทั่วไป	59
8,781	310264	วัดโคกสังข์ 'ประชาชนุกูล'	สพท.พระนครศรีอยุธยา เขต 1	โรงเรียนทั่วไป	68
8,782	310265	บ้านคอนข่อย	สพท.พระนครศรีอยุธยา เขต 1	โรงเรียนทั่วไป	207
8,783	310275	วัดโพธิ์	สพท.พระนครศรีอยุธยา เขต 1	โรงเรียนทั่วไป	42
8,784	310282	วัดเจ้าปลุก (เดิมรัฐประชาสรรค์)	สพท.พระนครศรีอยุธยา เขต 1	โรงเรียนทั่วไป	92
8,785	310308	วัดศรีประชา	สพท.พระนครศรีอยุธยา เขต 1	โรงเรียนทั่วไป	508
8,786	310309	วัดวงษ์สวรรค์	สพท.พระนครศรีอยุธยา เขต 1	โรงเรียนทั่วไป	120
8,787	310310	กลางคลอง 27	สพท.พระนครศรีอยุธยา เขต 1	โรงเรียนทั่วไป	147
8,788	310313	เจริญกิมลี้จาทอรอนุสรณ์	สพท.พระนครศรีอยุธยา เขต 1	โรงเรียนทั่วไป	209
8,789	310315	วัดศิวาราม	สพท.พระนครศรีอยุธยา เขต 1	โรงเรียนทั่วไป	230
8,790	310316	บ้านสร้าง (สำริด ภูเงิน อนุสรณ์)	สพท.พระนครศรีอยุธยา เขต 1	โรงเรียนทั่วไป	104
8,791	310317	บ้านปอดโล่	สพท.พระนครศรีอยุธยา เขต 1	โรงเรียนทั่วไป	158
8,792	310318	วัดห้วยจรเข้ม (เกตุอร่ามอุปถัมภ์)	สพท.พระนครศรีอยุธยา เขต 1	โรงเรียนทั่วไป	59
8,793	310319	มุสลิมบำรุง	สพท.พระนครศรีอยุธยา เขต 1	โรงเรียนทั่วไป	204
8,794	310320	วัดบ้านช้าง	สพท.พระนครศรีอยุธยา เขต 1	โรงเรียนทั่วไป	204
8,795	310321	บ้านกะทุมลาย	สพท.พระนครศรีอยุธยา เขต 1	โรงเรียนทั่วไป	133
8,796	310325	วัดยมนาตามธรรม	สพท.พระนครศรีอยุธยา เขต 1	โรงเรียนทั่วไป	135
8,797	310328	วัดกุฎีประสิทธิ์	สพท.พระนครศรีอยุธยา เขต 1	โรงเรียนทั่วไป	109
8,798	310330	วัดสว่างอารมณ์	สพท.พระนครศรีอยุธยา เขต 1	โรงเรียนทั่วไป	642
8,799	310331	วัดมณฑลประสิทธิ์ (อาจธวัชประชาชนุกูล)	สพท.พระนครศรีอยุธยา เขต 1	โรงเรียนทั่วไป	235
8,800	310333	วัดพะยอม	สพท.พระนครศรีอยุธยา เขต 1	โรงเรียนทั่วไป	217
8,801	310334	ชลประทานอนุเคราะห์	สพท.พระนครศรีอยุธยา เขต 1	โรงเรียนทั่วไป	736
8,802	310371	วัดสนามทองมิตรภาพที่ 180	สพท.พระนครศรีอยุธยา เขต 1	โรงเรียนทั่วไป	58
8,803	310372	วัดพรานนก	สพท.พระนครศรีอยุธยา เขต 1	โรงเรียนทั่วไป	107
8,804	310375	วัดโคกโพธิ์	สพท.พระนครศรีอยุธยา เขต 1	โรงเรียนทั่วไป	29
8,805	310377	วัดกุ่มแต้	สพท.พระนครศรีอยุธยา เขต 1	โรงเรียนทั่วไป	25
8,806	310379	วัดบ้านหีบ	สพท.พระนครศรีอยุธยา เขต 1	โรงเรียนทั่วไป	123
8,807	310380	วัดนางสี	สพท.พระนครศรีอยุธยา เขต 1	โรงเรียนทั่วไป	63
8,808	310383	บ้านข่อยโตน	สพท.พระนครศรีอยุธยา เขต 1	โรงเรียนทั่วไป	103
8,809	310384	วัดหนองน้ำส้ม (เจียนวิทยาคาร)	สพท.พระนครศรีอยุธยา เขต 1	โรงเรียนทั่วไป	71
8,810	310386	วัดโคกช้าง (ราษฎร์บำรุง)	สพท.พระนครศรีอยุธยา เขต 1	โรงเรียนทั่วไป	307
8,811	310387	วัดจำปา	สพท.พระนครศรีอยุธยา เขต 1	โรงเรียนทั่วไป	386
8,812	310389	วัดโคกมะยม	สพท.พระนครศรีอยุธยา เขต 1	โรงเรียนทั่วไป	244
8,813	310390	เขาวนัศ	สพท.พระนครศรีอยุธยา เขต 1	โรงเรียนทั่วไป	407
8,814	310393	วัดโตนด	สพท.พระนครศรีอยุธยา เขต 1	โรงเรียนทั่วไป	29
8,815	310394	บ้านเป็ด	สพท.พระนครศรีอยุธยา เขต 1	โรงเรียนทั่วไป	38
8,816	310398	วัดกะสังข์ (พิศิษฎ์นุการอุปถัมภ์)	สพท.พระนครศรีอยุธยา เขต 1	โรงเรียนทั่วไป	54
8,817	310078	วัดมฤคทายวัน	สพท.พระนครศรีอยุธยา เขต 2	โรงเรียนทั่วไป	200
8,818	310080	วัดเทพมงคล	สพท.พระนครศรีอยุธยา เขต 2	โรงเรียนทั่วไป	70
8,819	310083	วัดใหม่หนองคต (ราษฎร์แต่งตั้ง)	สพท.พระนครศรีอยุธยา เขต 2	โรงเรียนทั่วไป	35
8,820	310084	คชเวทวิทยา	สพท.พระนครศรีอยุธยา เขต 2	โรงเรียนทั่วไป	64

จำนวนโรงเรียนที่มีนักเรียนตั้งแต่ 1 คนขึ้นไป จากระบบ DMC ณ วันที่ 25 มิถุนายน 2564

สำนักนโยบายและแผนการศึกษาขั้นพื้นฐาน

กลุ่มที่ 1 กลุ่มโรงเรียนทั่วไปและโรงเรียน Stand Alone

ลำดับ	รหัส OBEC 6 หลัก	โรงเรียน	สพท.	กลุ่มโรงเรียน	จำนวนนักเรียน 25 มิ.ย.64
8,821	310085	คอตัน	สพท.พระนครศรีอยุธยา เขต 2	โรงเรียนทั่วไป	81
8,822	310086	วัดเศวตศิลาาราม	สพท.พระนครศรีอยุธยา เขต 2	โรงเรียนทั่วไป	52
8,823	310087	วัดใหม่ตันทาน	สพท.พระนครศรีอยุธยา เขต 2	โรงเรียนทั่วไป	39
8,824	310088	วัดสามเพลง	สพท.พระนครศรีอยุธยา เขต 2	โรงเรียนทั่วไป	93
8,825	310090	โคกตาพรหม	สพท.พระนครศรีอยุธยา เขต 2	โรงเรียนทั่วไป	65
8,826	310094	วัดฤกษ์บุญมี	สพท.พระนครศรีอยุธยา เขต 2	โรงเรียนทั่วไป	58
8,827	310096	สินสังวาลย์อุทิศ	สพท.พระนครศรีอยุธยา เขต 2	โรงเรียนทั่วไป	60
8,828	310097	วัดศิริสุขาราม	สพท.พระนครศรีอยุธยา เขต 2	โรงเรียนทั่วไป	40
8,829	310107	วัดสนามไชย	สพท.พระนครศรีอยุธยา เขต 2	โรงเรียนทั่วไป	122
8,830	310110	ไทยรัฐวิทยา 3 (วัดบางไทร)	สพท.พระนครศรีอยุธยา เขต 2	โรงเรียนทั่วไป	28
8,831	310114	บ้านบางพลี (บุศย์บูรณะ)	สพท.พระนครศรีอยุธยา เขต 2	โรงเรียนทั่วไป	28
8,832	310122	วัดท่าซุงทักษิณาราม (เอิบ มหาเดชน์ อุปลัมภ์)	สพท.พระนครศรีอยุธยา เขต 2	โรงเรียนทั่วไป	20
8,833	310125	วัดโบสถ์สมพรชัย	สพท.พระนครศรีอยุธยา เขต 2	โรงเรียนทั่วไป	148
8,834	310129	วัดบางบาล	สพท.พระนครศรีอยุธยา เขต 2	โรงเรียนทั่วไป	45
8,835	310130	วัดบุญกัณนาवास	สพท.พระนครศรีอยุธยา เขต 2	โรงเรียนทั่วไป	12
8,836	310131	วัดไทรน้อย	สพท.พระนครศรีอยุธยา เขต 2	โรงเรียนทั่วไป	22
8,837	310136	วัดแจ้ง	สพท.พระนครศรีอยุธยา เขต 2	โรงเรียนทั่วไป	78
8,838	310139	วัดสีกุก (สุนสามัคคีราษฎร์วิทยา)	สพท.พระนครศรีอยุธยา เขต 2	โรงเรียนทั่วไป	48
8,839	310148	วัดใหม่ (ประพิตรประชาคาร)	สพท.พระนครศรีอยุธยา เขต 2	โรงเรียนทั่วไป	31
8,840	310184	วัดบ้านกลิ้ง	สพท.พระนครศรีอยุธยา เขต 2	โรงเรียนทั่วไป	52
8,841	310186	วัดศรีโพธิ์ (เริงทรัพย์วิทยาคาร)	สพท.พระนครศรีอยุธยา เขต 2	โรงเรียนทั่วไป	45
8,842	310188	วัดลาดระโง	สพท.พระนครศรีอยุธยา เขต 2	โรงเรียนทั่วไป	72
8,843	310193	ชุมชนวัดกำแพง	สพท.พระนครศรีอยุธยา เขต 2	โรงเรียนทั่วไป	105
8,844	310194	ปราสาททองวิทยา	สพท.พระนครศรีอยุธยา เขต 2	โรงเรียนทั่วไป	602
8,845	310198	วัดท่าใหม่	สพท.พระนครศรีอยุธยา เขต 2	โรงเรียนทั่วไป	77
8,846	310203	วัดสุทธีรจิราราม	สพท.พระนครศรีอยุธยา เขต 2	โรงเรียนทั่วไป	212
8,847	310209	วัดธรรมนาวา	สพท.พระนครศรีอยุธยา เขต 2	โรงเรียนทั่วไป	540
8,848	310210	วัดเปรมปรีชา	สพท.พระนครศรีอยุธยา เขต 2	โรงเรียนทั่วไป	125
8,849	310211	วัดราษฎร์ศรัทธาธรรม	สพท.พระนครศรีอยุธยา เขต 2	โรงเรียนทั่วไป	257
8,850	310213	วัดบางเคียน	สพท.พระนครศรีอยุธยา เขต 2	โรงเรียนทั่วไป	135
8,851	310231	วัดไผ่ล้อม (โสภณวิทยา)	สพท.พระนครศรีอยุธยา เขต 2	โรงเรียนทั่วไป	30
8,852	310235	วัดฤาไชย (ฤาไชยศึกษา)	สพท.พระนครศรีอยุธยา เขต 2	โรงเรียนทั่วไป	64
8,853	310237	วัดย่านอ่างทอง (นิยมประมุข)	สพท.พระนครศรีอยุธยา เขต 2	โรงเรียนทั่วไป	17
8,854	310239	วัดราษฎร์นิยม (นิตินิเทศรบำรุง)	สพท.พระนครศรีอยุธยา เขต 2	โรงเรียนทั่วไป	41
8,855	310241	วัดท่าดินแดง	สพท.พระนครศรีอยุธยา เขต 2	โรงเรียนทั่วไป	82
8,856	310284	วัดราษฎร์ปณณาราม	สพท.พระนครศรีอยุธยา เขต 2	โรงเรียนทั่วไป	74
8,857	310285	วัดราษฎร์บำรุง	สพท.พระนครศรีอยุธยา เขต 2	โรงเรียนทั่วไป	113
8,858	310286	ประสิทธิ์วิทยา	สพท.พระนครศรีอยุธยา เขต 2	โรงเรียนทั่วไป	54
8,859	310287	สามัคคีวิทยา	สพท.พระนครศรีอยุธยา เขต 2	โรงเรียนทั่วไป	27
8,860	310288	วัดบันลือธรรม (ลำกะประชารัฐ)	สพท.พระนครศรีอยุธยา เขต 2	โรงเรียนทั่วไป	28
8,861	310289	รุ่งวิทยาประชานุอุปถัมภ์	สพท.พระนครศรีอยุธยา เขต 2	โรงเรียนทั่วไป	134
8,862	310290	ลาดบัวหลวง (นันทนวลอุทิศ)	สพท.พระนครศรีอยุธยา เขต 2	โรงเรียนทั่วไป	143
8,863	310291	วัดฉัตรทอง (เลื่อนประชานุกุล)	สพท.พระนครศรีอยุธยา เขต 2	โรงเรียนทั่วไป	52
8,864	310294	คู่สลอด 2 (ชมเข้มวิทยอุปถัมภ์)	สพท.พระนครศรีอยุธยา เขต 2	โรงเรียนทั่วไป	82
8,865	310295	วัดอินทอริ (สำนักงานสลากกินแบ่งสงเคราะห์ 289)	สพท.พระนครศรีอยุธยา เขต 2	โรงเรียนทั่วไป	112

จำนวนโรงเรียนที่มีนักเรียนตั้งแต่ 1 คนขึ้นไป จากระบบ DMC ณ วันที่ 25 มิถุนายน 2564

สำนักนโยบายและแผนการศึกษาขั้นพื้นฐาน

กลุ่มที่ 1 กลุ่มโรงเรียนทั่วไปและโรงเรียน Stand Alone

ลำดับ	รหัส OBEC 6 หลัก	โรงเรียน	สพท.	กลุ่มโรงเรียน	จำนวนนักเรียน 25 มิ.ย.64
8,866	310299	วิทยานนท์	สพป.พระนครศรีอยุธยา เขต 2	โรงเรียนทั่วไป	219
8,867	310300	อุบลพันธุ์โรจนประสิทธิ์	สพป.พระนครศรีอยุธยา เขต 2	โรงเรียนทั่วไป	166
8,868	310301	วัดสุทธาวาส	สพป.พระนครศรีอยุธยา เขต 2	โรงเรียนทั่วไป	92
8,869	310303	วัดปทุมวัน (โสณิกรประชาอนุสรณ์)	สพป.พระนครศรีอยุธยา เขต 2	โรงเรียนทั่วไป	59
8,870	310304	วัดหลักชัย (ประชาบรลือฤทธิ)	สพป.พระนครศรีอยุธยา เขต 2	โรงเรียนทั่วไป	160
8,871	310306	วัดตรีพราสาทเขต	สพป.พระนครศรีอยุธยา เขต 2	โรงเรียนทั่วไป	142
8,872	310307	สัตตปทุมบำรุง	สพป.พระนครศรีอยุธยา เขต 2	โรงเรียนทั่วไป	34
8,873	310338	วัดสามตุ่ม	สพป.พระนครศรีอยุธยา เขต 2	โรงเรียนทั่วไป	122
8,874	310341	จุฬาราชบุรีวิทยา	สพป.พระนครศรีอยุธยา เขต 2	โรงเรียนทั่วไป	36
8,875	310348	ชายนาพัฒนา (สำเนียง สนิทอุปถัมภ์)	สพป.พระนครศรีอยุธยา เขต 2	โรงเรียนทั่วไป	61
8,876	310350	วัดกระโคงทอง (พิบูลประสิทธิ์)	สพป.พระนครศรีอยุธยา เขต 2	โรงเรียนทั่วไป	117
8,877	310351	วัดรางจระเข้	สพป.พระนครศรีอยุธยา เขต 2	โรงเรียนทั่วไป	44
8,878	310354	ราษฎร์ศุภประดิษฐ์	สพป.พระนครศรีอยุธยา เขต 2	โรงเรียนทั่วไป	76
8,879	310357	วัดโบสถ์ (วงศ์พานิช)	สพป.พระนครศรีอยุธยา เขต 2	โรงเรียนทั่วไป	62
8,880	310360	วัดบางกะทิง (พิศิษฐ์วิทยาคาร)	สพป.พระนครศรีอยุธยา เขต 2	โรงเรียนทั่วไป	18
8,881	310361	วัดบันไดช้าง	สพป.พระนครศรีอยุธยา เขต 2	โรงเรียนทั่วไป	20
8,882	310362	วัดประดู่โลกเชษฐ์	สพป.พระนครศรีอยุธยา เขต 2	โรงเรียนทั่วไป	28
8,883	310364	วัดแก้วสุวรรณ	สพป.พระนครศรีอยุธยา เขต 2	โรงเรียนทั่วไป	62
8,884	310366	วัดปิ่นแก้ว	สพป.พระนครศรีอยุธยา เขต 2	โรงเรียนทั่วไป	70
8,885	310367	วัดอู่ตะเภา	สพป.พระนครศรีอยุธยา เขต 2	โรงเรียนทั่วไป	52
8,886	320239	เจริญใจ	สพป.พะเยา เขต 1	Stand alone	45
8,887	320006	บ้านไร่	สพป.พะเยา เขต 1	โรงเรียนทั่วไป	25
8,888	320007	บ้านแม่มาเรือใต้	สพป.พะเยา เขต 1	โรงเรียนทั่วไป	90
8,889	320012	บ้านดาวเรือง (ธนาคารกรุงเทพ 17)	สพป.พะเยา เขต 1	โรงเรียนทั่วไป	67
8,890	320013	บ้านห้วยเคียน	สพป.พะเยา เขต 1	โรงเรียนทั่วไป	57
8,891	320014	บ้านแม่ต๋ำบุญโยง	สพป.พะเยา เขต 1	โรงเรียนทั่วไป	14
8,892	320016	บ้านแมกกา	สพป.พะเยา เขต 1	โรงเรียนทั่วไป	159
8,893	320021	บ้านสันเวียงใหม่	สพป.พะเยา เขต 1	โรงเรียนทั่วไป	75
8,894	320038	บ้านต้าเหล่า	สพป.พะเยา เขต 1	โรงเรียนทั่วไป	9
8,895	320040	บ้านต๋ำม่อน	สพป.พะเยา เขต 1	โรงเรียนทั่วไป	18
8,896	320043	บ้านป่าคา	สพป.พะเยา เขต 1	โรงเรียนทั่วไป	60
8,897	320046	บ้านภูเงิน	สพป.พะเยา เขต 1	โรงเรียนทั่วไป	194
8,898	320048	บ้านโป่ง	สพป.พะเยา เขต 1	โรงเรียนทั่วไป	17
8,899	320049	บ้านร่องห้า	สพป.พะเยา เขต 1	โรงเรียนทั่วไป	161
8,900	320053	บ้านดอกบัว (บุญมานุเคราะห์)	สพป.พะเยา เขต 1	โรงเรียนทั่วไป	10
8,901	320146	อนุบาลดอกคำใต้ (ชุมชนสันข้างหิน)	สพป.พะเยา เขต 1	โรงเรียนทั่วไป	58
8,902	320148	บ้านทุ่งหลวง	สพป.พะเยา เขต 1	โรงเรียนทั่วไป	43
8,903	320155	บ้านคำบน	สพป.พะเยา เขต 1	โรงเรียนทั่วไป	83
8,904	320156	ชุมชนบ้านห้วยลาน	สพป.พะเยา เขต 1	โรงเรียนทั่วไป	89
8,905	320159	บ้านเนินสมบูรณ์	สพป.พะเยา เขต 1	โรงเรียนทั่วไป	59
8,906	320160	บ้านวังขอนแก่น	สพป.พะเยา เขต 1	โรงเรียนทั่วไป	42
8,907	320162	บ้านถ้ำประชาบำรุง	สพป.พะเยา เขต 1	โรงเรียนทั่วไป	65
8,908	320163	บ้านปาง	สพป.พะเยา เขต 1	โรงเรียนทั่วไป	60
8,909	320169	บ้านแม่พริก	สพป.พะเยา เขต 1	โรงเรียนทั่วไป	53
8,910	320170	บ้านใหม่	สพป.พะเยา เขต 1	โรงเรียนทั่วไป	103

จำนวนโรงเรียนที่มีนักเรียนตั้งแต่ 1 คนขึ้นไป จากระบบ DMC ณ วันที่ 25 มิถุนายน 2564

สำนักนโยบายและแผนการศึกษาขั้นพื้นฐาน

กลุ่มที่ 1 กลุ่มโรงเรียนทั่วไปและโรงเรียน Stand Alone

ลำดับ	รหัส OBEC 6 หลัก	โรงเรียน	สพท.	กลุ่มโรงเรียน	จำนวนนักเรียน 25 มิ.ย.64
8,911	320225	บ้านเหล่า	สพป.พะเยา เขต 1	โรงเรียนทั่วไป	121
8,912	320227	บ้านป่าตึง	สพป.พะเยา เขต 1	โรงเรียนทั่วไป	73
8,913	320228	บ้านดงอินตา	สพป.พะเยา เขต 1	โรงเรียนทั่วไป	136
8,914	320230	บ้านดงบุญนาค	สพป.พะเยา เขต 1	โรงเรียนทั่วไป	53
8,915	320233	บ้านแม่จัว	สพป.พะเยา เขต 1	โรงเรียนทั่วไป	63
8,916	320237	บ้านป่าสักสามัคคี	สพป.พะเยา เขต 1	โรงเรียนทั่วไป	49
8,917	320238	บ้านทุ่งป่าช้า	สพป.พะเยา เขต 1	โรงเรียนทั่วไป	43
8,918	320243	บ้านสันตันท่วง	สพป.พะเยา เขต 1	โรงเรียนทั่วไป	49
8,919	320246	บ้านหนองสระ	สพป.พะเยา เขต 1	โรงเรียนทั่วไป	45
8,920	320248	บ้านป่าแฝกเหนือ	สพป.พะเยา เขต 1	โรงเรียนทั่วไป	47
8,921	320250	บ้านป่าแฝกใต้	สพป.พะเยา เขต 1	โรงเรียนทั่วไป	68
8,922	320275	บ้านเจน (เจนจันทรานุกูล)	สพป.พะเยา เขต 1	โรงเรียนทั่วไป	50
8,923	320280	บ้านกว๊านเหนือ (สุทัศน์อุปถัมภ์)	สพป.พะเยา เขต 1	โรงเรียนทั่วไป	65
8,924	320281	บ้านร่องปอ	สพป.พะเยา เขต 1	โรงเรียนทั่วไป	44
8,925	320285	บ้านห้วยแก้ว	สพป.พะเยา เขต 1	โรงเรียนทั่วไป	22
8,926	320286	บ้านม่วงคำ	สพป.พะเยา เขต 1	โรงเรียนทั่วไป	71
8,927	320287	บ้านกาดถี	สพป.พะเยา เขต 1	โรงเรียนทั่วไป	62
8,928	320289	บ้านหนองลาว	สพป.พะเยา เขต 1	โรงเรียนทั่วไป	2
8,929	320290	บ้านห้วยทรายขาว	สพป.พะเยา เขต 1	โรงเรียนทั่วไป	19
8,930	320097	บ้านปางถ้ำ	สพป.พะเยา เขต 2	Stand alone	138
8,931	320099	บ้านต้นผึ้ง	สพป.พะเยา เขต 2	Stand alone	65
8,932	320131	บ้านบ่อเบี้ย	สพป.พะเยา เขต 2	Stand alone	89
8,933	320137	บ้านนาบัว	สพป.พะเยา เขต 2	Stand alone	42
8,934	320212	บ้านใหม่ปางคำ (กุศลกาอนุสรณ์)	สพป.พะเยา เขต 2	Stand alone	381
8,935	320259	บ้านฮวก	สพป.พะเยา เขต 2	Stand alone	122
8,936	320057	บ้านปงสนุก	สพป.พะเยา เขต 2	โรงเรียนทั่วไป	67
8,937	320058	ชุมชนบ้านทุ่ง (อินมีอุปถัมภ์)	สพป.พะเยา เขต 2	โรงเรียนทั่วไป	247
8,938	320059	บ้านกิวแก้ว	สพป.พะเยา เขต 2	โรงเรียนทั่วไป	73
8,939	320064	บ้านจุน	สพป.พะเยา เขต 2	โรงเรียนทั่วไป	90
8,940	320065	บ้านห้วยกั้ง	สพป.พะเยา เขต 2	โรงเรียนทั่วไป	57
8,941	320067	บ้านแม่วังช้าง	สพป.พะเยา เขต 2	โรงเรียนทั่วไป	54
8,942	320068	บ้านแม่ทะลาย	สพป.พะเยา เขต 2	โรงเรียนทั่วไป	38
8,943	320069	บ้านสร้อยศรี	สพป.พะเยา เขต 2	โรงเรียนทั่วไป	26
8,944	320071	บ้านร่องย่าง	สพป.พะเยา เขต 2	โรงเรียนทั่วไป	4
8,945	320073	บ้านศรีเมืองชุม	สพป.พะเยา เขต 2	โรงเรียนทั่วไป	87
8,946	320074	บ้านน้ำจุน	สพป.พะเยา เขต 2	โรงเรียนทั่วไป	64
8,947	320077	บ้านสันหลวง	สพป.พะเยา เขต 2	โรงเรียนทั่วไป	41
8,948	320078	บ้านห้วยไคร้	สพป.พะเยา เขต 2	โรงเรียนทั่วไป	65
8,949	320079	ชุมชนบ้านห้วยจี่ว	สพป.พะเยา เขต 2	โรงเรียนทั่วไป	83
8,950	320080	บ้านพวงพยอม	สพป.พะเยา เขต 2	โรงเรียนทั่วไป	107
8,951	320082	บ้านสักล่อ	สพป.พะเยา เขต 2	โรงเรียนทั่วไป	102
8,952	320084	อนุบาลเชียงคำ (วัดพระธาตุสบวน)	สพป.พะเยา เขต 2	โรงเรียนทั่วไป	916
8,953	320088	บ้านไชยพรม	สพป.พะเยา เขต 2	โรงเรียนทั่วไป	2
8,954	320089	บ้านปี้	สพป.พะเยา เขต 2	โรงเรียนทั่วไป	53
8,955	320090	บ้านวังเค็มใหม่	สพป.พะเยา เขต 2	โรงเรียนทั่วไป	59

จำนวนโรงเรียนที่มีนักเรียนตั้งแต่ 1 คนขึ้นไป จากระบบ DMC ณ วันที่ 25 มิถุนายน 2564

สำนักนโยบายและแผนการศึกษาขั้นพื้นฐาน

กลุ่มที่ 1 กลุ่มโรงเรียนทั่วไปและโรงเรียน Stand Alone

ลำดับ	รหัส OBEC 6 หลัก	โรงเรียน	สพท.	กลุ่มโรงเรียน	จำนวนนักเรียน 25 มิ.ย.64
8,956	320091	บ้านสบสา (สายใจ ดาลาล์ อนุสรณ์)	สพป.พะเยา เขต 2	โรงเรียนทั่วไป	158
8,957	320093	บ้านใจโก้	สพป.พะเยา เขต 2	โรงเรียนทั่วไป	86
8,958	320095	บ้านร่องค้อม	สพป.พะเยา เขต 2	โรงเรียนทั่วไป	46
8,959	320096	บ้านใหม่ร่มเย็น	สพป.พะเยา เขต 2	โรงเรียนทั่วไป	110
8,960	320103	บ้านแอะ	สพป.พะเยา เขต 2	โรงเรียนทั่วไป	149
8,961	320104	บ้านถ้ำผาลาด	สพป.พะเยา เขต 2	โรงเรียนทั่วไป	76
8,962	320105	บ้านปัวศรีพรหม	สพป.พะเยา เขต 2	โรงเรียนทั่วไป	77
8,963	320106	บ้านฝายกวาง	สพป.พะเยา เขต 2	โรงเรียนทั่วไป	89
8,964	320107	บ้านทุ่งหล่ม	สพป.พะเยา เขต 2	โรงเรียนทั่วไป	63
8,965	320110	บ้านสบตุ๋ ศิริราษฎร์สงเคราะห์	สพป.พะเยา เขต 2	โรงเรียนทั่วไป	39
8,966	320112	บ้านแวน	สพป.พะเยา เขต 2	โรงเรียนทั่วไป	86
8,967	320114	บ้านทุ่งมอก ราษฎร์อนุกุล	สพป.พะเยา เขต 2	โรงเรียนทั่วไป	90
8,968	320116	บ้านผาฮาว	สพป.พะเยา เขต 2	โรงเรียนทั่วไป	83
8,969	320118	บ้านสันปูเลย	สพป.พะเยา เขต 2	โรงเรียนทั่วไป	127
8,970	320119	บ้านปางมดแดง	สพป.พะเยา เขต 2	โรงเรียนทั่วไป	128
8,971	320120	บ้านหนองบัวเงิน	สพป.พะเยา เขต 2	โรงเรียนทั่วไป	27
8,972	320121	บ้านผาลาด	สพป.พะเยา เขต 2	โรงเรียนทั่วไป	122
8,973	320123	ชัยชุมภู	สพป.พะเยา เขต 2	โรงเรียนทั่วไป	70
8,974	320124	บ้านไชยสถาน	สพป.พะเยา เขต 2	โรงเรียนทั่วไป	143
8,975	320125	บ้านท่าม่าน	สพป.พะเยา เขต 2	โรงเรียนทั่วไป	63
8,976	320128	บ้านปงสนุก	สพป.พะเยา เขต 2	โรงเรียนทั่วไป	62
8,977	320133	บ้านทุ่งหนอง	สพป.พะเยา เขต 2	โรงเรียนทั่วไป	64
8,978	320134	บ้านท่าฟ้าเหนือ	สพป.พะเยา เขต 2	โรงเรียนทั่วไป	47
8,979	320135	บ้านท่าฟ้าใต้	สพป.พะเยา เขต 2	โรงเรียนทั่วไป	92
8,980	320136	บ้านทุ่งมอก	สพป.พะเยา เขต 2	โรงเรียนทั่วไป	50
8,981	320173	บ้านดู่	สพป.พะเยา เขต 2	โรงเรียนทั่วไป	241
8,982	320175	บ้านหนูน	สพป.พะเยา เขต 2	โรงเรียนทั่วไป	7
8,983	320176	บ้านม่วง	สพป.พะเยา เขต 2	โรงเรียนทั่วไป	44
8,984	320178	บ้านบุญเรือง	สพป.พะเยา เขต 2	โรงเรียนทั่วไป	43
8,985	320182	บ้านห้วยแม่แดง	สพป.พะเยา เขต 2	โรงเรียนทั่วไป	90
8,986	320183	บ้านหมื่น	สพป.พะเยา เขต 2	โรงเรียนทั่วไป	2
8,987	320184	บ้านหนองท่าควาย	สพป.พะเยา เขต 2	โรงเรียนทั่วไป	7
8,988	320187	บ้านวังบง	สพป.พะเยา เขต 2	โรงเรียนทั่วไป	16
8,989	320188	บ้านสีพรหม	สพป.พะเยา เขต 2	โรงเรียนทั่วไป	31
8,990	320190	บ้านป่าคา	สพป.พะเยา เขต 2	โรงเรียนทั่วไป	31
8,991	320191	บ้านใหม่พัฒนา	สพป.พะเยา เขต 2	โรงเรียนทั่วไป	71
8,992	320193	บ้านสบขาม	สพป.พะเยา เขต 2	โรงเรียนทั่วไป	147
8,993	320195	บ้านผาดั้ง	สพป.พะเยา เขต 2	โรงเรียนทั่วไป	191
8,994	320196	บ้านน้ำปุก	สพป.พะเยา เขต 2	โรงเรียนทั่วไป	124
8,995	320197	บ้านขุนกำลัง	สพป.พะเยา เขต 2	โรงเรียนทั่วไป	342
8,996	320201	บ้านดอนเงิน	สพป.พะเยา เขต 2	โรงเรียนทั่วไป	57
8,997	320202	บ้านหลวง	สพป.พะเยา เขต 2	โรงเรียนทั่วไป	49
8,998	320203	บ้านดอนไชยป่าแหม	สพป.พะเยา เขต 2	โรงเรียนทั่วไป	101
8,999	320204	บ้านหลายฝายแก้ว	สพป.พะเยา เขต 2	โรงเรียนทั่วไป	82
9,000	320205	บ้านแม่ทวย	สพป.พะเยา เขต 2	โรงเรียนทั่วไป	35

จำนวนโรงเรียนที่มีนักเรียนตั้งแต่ 1 คนขึ้นไป จากระบบ DMC ณ วันที่ 25 มิถุนายน 2564

สำนักนโยบายและแผนการศึกษาขั้นพื้นฐาน

กลุ่มที่ 1 กลุ่มโรงเรียนทั่วไปและโรงเรียน Stand Alone

ลำดับ	รหัส OBEC 6 หลัก	โรงเรียน	สพท.	กลุ่มโรงเรียน	จำนวนนักเรียน 25 มิ.ย.64
9,001	320206	บ้านสันกลางนาตอ	สพป.พะเยา เขต 2	โรงเรียนทั่วไป	15
9,002	320208	บ้านแอะ	สพป.พะเยา เขต 2	โรงเรียนทั่วไป	32
9,003	320210	บ้านทุ่งแต	สพป.พะเยา เขต 2	โรงเรียนทั่วไป	84
9,004	320215	บ้านใหม่ปางค่า สาขาบ้านห้วยกอก	สพป.พะเยา เขต 2	โรงเรียนทั่วไป	21
9,005	320217	บ้านปัว	สพป.พะเยา เขต 2	โรงเรียนทั่วไป	41
9,006	320218	บ้านเลี้ยว	สพป.พะเยา เขต 2	โรงเรียนทั่วไป	46
9,007	320219	บ้านแบ่ง	สพป.พะเยา เขต 2	โรงเรียนทั่วไป	47
9,008	320220	บ้านใหม่น้ำเงิน	สพป.พะเยา เขต 2	โรงเรียนทั่วไป	32
9,009	320222	บ้านปางผักหม	สพป.พะเยา เขต 2	โรงเรียนทั่วไป	60
9,010	320223	บ้านควรง้าเงา	สพป.พะเยา เขต 2	โรงเรียนทั่วไป	66
9,011	320252	บ้านสะแล่ง	สพป.พะเยา เขต 2	โรงเรียนทั่วไป	55
9,012	320256	บ้านสบบง	สพป.พะเยา เขต 2	โรงเรียนทั่วไป	74
9,013	320261	บ้านทุ่งตั่ว	สพป.พะเยา เขต 2	โรงเรียนทั่วไป	65
9,014	320264	ชุมชนบ้านหนองเลา	สพป.พะเยา เขต 2	โรงเรียนทั่วไป	129
9,015	320266	บ้านแก	สพป.พะเยา เขต 2	โรงเรียนทั่วไป	68
9,016	320267	บ้านแกใหม่นิคม	สพป.พะเยา เขต 2	โรงเรียนทั่วไป	7
9,017	320269	บ้านปางใหม่	สพป.พะเยา เขต 2	โรงเรียนทั่วไป	198
9,018	320270	บ้านปาง	สพป.พะเยา เขต 2	โรงเรียนทั่วไป	133
9,019	320271	บ้านสา	สพป.พะเยา เขต 2	โรงเรียนทั่วไป	46
9,020	320273	บ้านกือหลวง	สพป.พะเยา เขต 2	โรงเรียนทั่วไป	58
9,021	320274	บ้านกือน้อย	สพป.พะเยา เขต 2	โรงเรียนทั่วไป	134
9,022	330002	วัดชนาธิการาม	สพป.พะเยา เขต 2	โรงเรียนทั่วไป	63
9,023	330004	บ้านบางกั้น	สพป.พะเยา เขต 2	โรงเรียนทั่วไป	62
9,024	330016	เกาะเคียม	สพป.พะเยา เขต 2	โรงเรียนทั่วไป	68
9,025	330019	บ้านกลาง	สพป.พะเยา เขต 2	โรงเรียนทั่วไป	224
9,026	330020	เกาะป็นหยี	สพป.พะเยา เขต 2	โรงเรียนทั่วไป	123
9,027	330022	เกาะไม้ไผ่	สพป.พะเยา เขต 2	โรงเรียนทั่วไป	82
9,028	330023	บ้านปากฟู (รองหงส์ทองรัฐรังสรรค์)	สพป.พะเยา เขต 2	โรงเรียนทั่วไป	167
9,029	330025	บ้านช้างเขือ	สพป.พะเยา เขต 2	โรงเรียนทั่วไป	29
9,030	330027	บ้านท่าหิน	สพป.พะเยา เขต 2	โรงเรียนทั่วไป	44
9,031	330028	บ้านปากคลอง	สพป.พะเยา เขต 2	โรงเรียนทั่วไป	74
9,032	330031	กะปง	สพป.พะเยา เขต 2	โรงเรียนทั่วไป	88
9,033	330037	บ้านน้ำจืด	สพป.พะเยา เขต 2	โรงเรียนทั่วไป	67
9,034	330038	บ้านริมทะเล	สพป.พะเยา เขต 2	โรงเรียนทั่วไป	76
9,035	330039	บ้านท่าเขา	สพป.พะเยา เขต 2	โรงเรียนทั่วไป	49
9,036	330041	บ้านคลองเหียว	สพป.พะเยา เขต 2	โรงเรียนทั่วไป	25
9,037	330042	บ้านคลองบอน	สพป.พะเยา เขต 2	โรงเรียนทั่วไป	109
9,038	330043	บ้านย่าหมี	สพป.พะเยา เขต 2	โรงเรียนทั่วไป	31
9,039	330044	อ่าวมะม่วง	สพป.พะเยา เขต 2	โรงเรียนทั่วไป	98
9,040	330045	บ้านท่าเรือ	สพป.พะเยา เขต 2	โรงเรียนทั่วไป	194
9,041	330047	อ่าวกะพ้อ	สพป.พะเยา เขต 2	โรงเรียนทั่วไป	396
9,042	330048	บ้านคลองดินเหนียว	สพป.พะเยา เขต 2	โรงเรียนทั่วไป	72
9,043	330051	บ้านคุระ	สพป.พะเยา เขต 2	โรงเรียนทั่วไป	185
9,044	330053	บ้านทับช้าง	สพป.พะเยา เขต 2	โรงเรียนทั่วไป	58
9,045	330056	บ้านบางวัน	สพป.พะเยา เขต 2	โรงเรียนทั่วไป	110

จำนวนโรงเรียนที่มีนักเรียนตั้งแต่ 1 คนขึ้นไป จากระบบ DMC ณ วันที่ 25 มิถุนายน 2564

สำนักนโยบายและแผนการศึกษาขั้นพื้นฐาน

กลุ่มที่ 1 กลุ่มโรงเรียนทั่วไปและโรงเรียน Stand Alone

ลำดับ	รหัส OBEC 6 หลัก	โรงเรียน	สพท.	กลุ่มโรงเรียน	จำนวนนักเรียน 25 มิ.ย.64
9,046	330057	บ้านคำหนึ่ง	สพท.พังงา	โรงเรียนทั่วไป	135
9,047	330058	บ้านบางครึ่ง	สพท.พังงา	โรงเรียนทั่วไป	139
9,048	330060	บ้านบางตึบ	สพท.พังงา	โรงเรียนทั่วไป	108
9,049	330061	บ้านทุ่งละอออง	สพท.พังงา	โรงเรียนทั่วไป	69
9,050	330063	บ้านห้วยทรัพย์มิตรภาพที่ 61	สพท.พังงา	โรงเรียนทั่วไป	154
9,051	330064	บ้านสวนใหม่	สพท.พังงา	โรงเรียนทั่วไป	36
9,052	330065	บ้านเดริยม	สพท.พังงา	โรงเรียนทั่วไป	188
9,053	330066	บ้านบางหัว	สพท.พังงา	โรงเรียนทั่วไป	191
9,054	330067	บ้านหินลาด	สพท.พังงา	โรงเรียนทั่วไป	374
9,055	330070	วัดสุวรรณคูหา	สพท.พังงา	โรงเรียนทั่วไป	146
9,056	330072	บ้านลำวะ	สพท.พังงา	โรงเรียนทั่วไป	34
9,057	330073	วัดตรัยรัตนากร	สพท.พังงา	โรงเรียนทั่วไป	46
9,058	330075	บ้านเขาเปาะ	สพท.พังงา	โรงเรียนทั่วไป	77
9,059	330077	วัดศรีรัตนาราม	สพท.พังงา	โรงเรียนทั่วไป	49
9,060	330078	บ้านปายาง	สพท.พังงา	โรงเรียนทั่วไป	52
9,061	330080	วัดดิดดาราม	สพท.พังงา	โรงเรียนทั่วไป	168
9,062	330083	บ้านเกาะกลาง	สพท.พังงา	โรงเรียนทั่วไป	39
9,063	330085	บ้านคลองใส	สพท.พังงา	โรงเรียนทั่วไป	72
9,064	330086	บ้านอ่าวมะขาม	สพท.พังงา	โรงเรียนทั่วไป	97
9,065	330087	บ้านหินรม	สพท.พังงา	โรงเรียนทั่วไป	174
9,066	330088	บ้านดีตะ	สพท.พังงา	โรงเรียนทั่วไป	66
9,067	330089	บ้านเจ้าขรัว	สพท.พังงา	โรงเรียนทั่วไป	70
9,068	330090	บ้านย่านสะบ้า	สพท.พังงา	โรงเรียนทั่วไป	84
9,069	330091	วัดนากลางมิตรภาพที่ 163	สพท.พังงา	โรงเรียนทั่วไป	163
9,070	330092	บ้านควน	สพท.พังงา	โรงเรียนทั่วไป	40
9,071	330094	บ้านแหลมหิน	สพท.พังงา	โรงเรียนทั่วไป	64
9,072	330095	บ้านโนนหยง	สพท.พังงา	โรงเรียนทั่วไป	109
9,073	330096	บ้านปากัน	สพท.พังงา	โรงเรียนทั่วไป	31
9,074	330097	บ้านบางจัน	สพท.พังงา	โรงเรียนทั่วไป	68
9,075	330099	บ้านดอน	สพท.พังงา	โรงเรียนทั่วไป	50
9,076	330101	บ้านเขาปีหลาย	สพท.พังงา	โรงเรียนทั่วไป	84
9,077	330102	บ้านท่านุ่น	สพท.พังงา	โรงเรียนทั่วไป	475
9,078	330103	บ้านท่าปากแหวง	สพท.พังงา	โรงเรียนทั่วไป	76
9,079	330105	บ้านบางมรวน	สพท.พังงา	โรงเรียนทั่วไป	105
9,080	330106	บ้านน้ำเค็ม (คาร์ฟู, บ.บวิคไทย, บ.อีดีเอฟ อุปถัมภ์)	สพท.พังงา	โรงเรียนทั่วไป	278
9,081	330110	บ้านบางเนียง	สพท.พังงา	โรงเรียนทั่วไป	196
9,082	330111	บุญสูงอุปถัมภ์	สพท.พังงา	โรงเรียนทั่วไป	42
9,083	330113	บ้านบางนายสี	สพท.พังงา	โรงเรียนทั่วไป	32
9,084	330114	บ้านท่าจูด	สพท.พังงา	โรงเรียนทั่วไป	42
9,085	330115	บ้านโคกยาง	สพท.พังงา	โรงเรียนทั่วไป	141
9,086	330117	บ้านบางดั่ง	สพท.พังงา	โรงเรียนทั่วไป	49
9,087	330125	วัดนิโครธคุณากร	สพท.พังงา	โรงเรียนทั่วไป	166
9,088	330128	ไทยรัฐวิทยา 54 (วัดไสเสียด)	สพท.พังงา	โรงเรียนทั่วไป	213
9,089	330131	อนุบาลทับปุด	สพท.พังงา	โรงเรียนทั่วไป	725
9,090	330132	บ้านทุ่งไทรงาม	สพท.พังงา	โรงเรียนทั่วไป	56

จำนวนโรงเรียนที่มีนักเรียนตั้งแต่ 1 คนขึ้นไป จากระบบ DMC ณ วันที่ 25 มิถุนายน 2564

สำนักนโยบายและแผนการศึกษาขั้นพื้นฐาน

กลุ่มที่ 1 กลุ่มโรงเรียนทั่วไปและโรงเรียน Stand Alone

ลำดับ	รหัส OBEC 6 หลัก	โรงเรียน	สพท.	กลุ่มโรงเรียน	จำนวน นักเรียน 25 มิ.ย.64
9,091	330134	บ้านโนนวัง	สพป.พังงา	โรงเรียนทั่วไป	101
9,092	330140	วัดราษฎร์อุปถัมภ์	สพป.พังงา	โรงเรียนทั่วไป	59
9,093	330142	บ้านห้วยทราย	สพป.พังงา	โรงเรียนทั่วไป	44
9,094	330144	บ้านใหญ่	สพป.พังงา	โรงเรียนทั่วไป	74
9,095	330145	บ้านบางทอง	สพป.พังงา	โรงเรียนทั่วไป	14
9,096	330147	บ้านทุ่งดอน	สพป.พังงา	โรงเรียนทั่วไป	97
9,097	330148	บ้านบางคลี	สพป.พังงา	โรงเรียนทั่วไป	144
9,098	330149	บ้านนาแฝก	สพป.พังงา	โรงเรียนทั่วไป	49
9,099	330150	บ้านปอดาน	สพป.พังงา	โรงเรียนทั่วไป	89
9,100	330153	วัดประชาธิการาม	สพป.พังงา	โรงเรียนทั่วไป	151
9,101	330154	บ้านพองแดง	สพป.พังงา	โรงเรียนทั่วไป	89
9,102	330156	วัดปิตติการาม	สพป.พังงา	โรงเรียนทั่วไป	92
9,103	330157	บ้านท่าดินแดง	สพป.พังงา	โรงเรียนทั่วไป	35
9,104	330159	บ้านเขาน้อย	สพป.พังงา	โรงเรียนทั่วไป	27
9,105	330160	ชาวไทยใหม่ (โตม-ทักษิณอนุสรณ์)	สพป.พังงา	โรงเรียนทั่วไป	210
9,106	330162	วัดอินทนิล	สพป.พังงา	โรงเรียนทั่วไป	110
9,107	330164	บ้านฝ้ายท่า	สพป.พังงา	โรงเรียนทั่วไป	152
9,108	330165	บ้านลำแก่น	สพป.พังงา	โรงเรียนทั่วไป	460
9,109	330167	บ้านเกาะนก	สพป.พังงา	โรงเรียนทั่วไป	47
9,110	330168	บ้านควนแรด	สพป.พังงา	โรงเรียนทั่วไป	41
9,111	330171	วัดช้างนอน	สพป.พังงา	โรงเรียนทั่วไป	221
9,112	330172	นิคมสร้างตนเอง 1	สพป.พังงา	โรงเรียนทั่วไป	95
9,113	340002	วัดโพเค็ด (พุ่มพูนพิทยา)	สพป.พัทลุง เขต 1	โรงเรียนทั่วไป	122
9,114	340003	บ้านเตาปูน	สพป.พัทลุง เขต 1	โรงเรียนทั่วไป	17
9,115	340004	วัดปากประ	สพป.พัทลุง เขต 1	โรงเรียนทั่วไป	38
9,116	340005	วัดควนถาบ	สพป.พัทลุง เขต 1	โรงเรียนทั่วไป	88
9,117	340006	อนุบาลเมืองพัทลุง	สพป.พัทลุง เขต 1	โรงเรียนทั่วไป	104
9,118	340008	วัดบ้านสวน	สพป.พัทลุง เขต 1	โรงเรียนทั่วไป	173
9,119	340009	บ้านควนกฎ	สพป.พัทลุง เขต 1	โรงเรียนทั่วไป	43
9,120	340011	วัดประดู่ทอง	สพป.พัทลุง เขต 1	โรงเรียนทั่วไป	26
9,121	340017	บ้านไสถั่ว	สพป.พัทลุง เขต 1	โรงเรียนทั่วไป	58
9,122	340019	วัดโพธารวาส (ภิรมอุปถัมภ์)	สพป.พัทลุง เขต 1	โรงเรียนทั่วไป	54
9,123	340021	วัดบ่วงช้าง	สพป.พัทลุง เขต 1	โรงเรียนทั่วไป	53
9,124	340022	บ้านต้นไทร	สพป.พัทลุง เขต 1	โรงเรียนทั่วไป	36
9,125	340024	บ้านนาโหนด	สพป.พัทลุง เขต 1	โรงเรียนทั่วไป	111
9,126	340025	วัดนาท่อม	สพป.พัทลุง เขต 1	โรงเรียนทั่วไป	52
9,127	340028	วัดควนอินทร์นิมิตร	สพป.พัทลุง เขต 1	โรงเรียนทั่วไป	41
9,128	340036	วัดประจิมพิศาราม	สพป.พัทลุง เขต 1	โรงเรียนทั่วไป	37
9,129	340041	วัดกลาง	สพป.พัทลุง เขต 1	โรงเรียนทั่วไป	33
9,130	340042	วัดปากสระ	สพป.พัทลุง เขต 1	โรงเรียนทั่วไป	41
9,131	340044	บ้านมะกอกใต้ (มุขประชาอุปถัมภ์)	สพป.พัทลุง เขต 1	โรงเรียนทั่วไป	66
9,132	340045	วัดท่าสำเภาใต้	สพป.พัทลุง เขต 1	โรงเรียนทั่วไป	125
9,133	340046	วัดท่าสำเภาเหนือ	สพป.พัทลุง เขต 1	โรงเรียนทั่วไป	42
9,134	340047	วัดสุวรรณวิหารน้อย	สพป.พัทลุง เขต 1	โรงเรียนทั่วไป	66
9,135	340080	วัดไทรโกบ	สพป.พัทลุง เขต 1	โรงเรียนทั่วไป	80

จำนวนโรงเรียนที่มีนักเรียนตั้งแต่ 1 คนขึ้นไป จากระบบ DMC ณ วันที่ 25 มิถุนายน 2564

สำนักนโยบายและแผนการศึกษาขั้นพื้นฐาน

กลุ่มที่ 1 กลุ่มโรงเรียนทั่วไปและโรงเรียน Stand Alone

ลำดับ	รหัส OBEC 6 หลัก	โรงเรียน	สพท.	กลุ่มโรงเรียน	จำนวน นักเรียน 25 มิ.ย.64
9,136	340081	บ้านหทัยในสามัคคี	สพป.พัทลุง เขต 1	โรงเรียนทั่วไป	105
9,137	340083	บ้านใส้อย	สพป.พัทลุง เขต 1	โรงเรียนทั่วไป	37
9,138	340084	วัดหรั่งแคบ	สพป.พัทลุง เขต 1	โรงเรียนทั่วไป	170
9,139	340086	วัดไทรงาม	สพป.พัทลุง เขต 1	โรงเรียนทั่วไป	140
9,140	340087	บ้านชายคลอง	สพป.พัทลุง เขต 1	โรงเรียนทั่วไป	42
9,141	340088	บ้านท่าช้าง	สพป.พัทลุง เขต 1	โรงเรียนทั่วไป	83
9,142	340090	วัดประดู่หอม (สุขประชาสรรค์)	สพป.พัทลุง เขต 1	โรงเรียนทั่วไป	227
9,143	340091	บ้านธรรมเสียร	สพป.พัทลุง เขต 1	โรงเรียนทั่วไป	69
9,144	340092	บ้านหัวป่าเขียว	สพป.พัทลุง เขต 1	โรงเรียนทั่วไป	34
9,145	340093	วัดโคกศักดิ์ (เขียนประชารัฐ)	สพป.พัทลุง เขต 1	โรงเรียนทั่วไป	38
9,146	340094	วัดควนป็นตาราม	สพป.พัทลุง เขต 1	โรงเรียนทั่วไป	81
9,147	340095	วัดสุนทรवास	สพป.พัทลุง เขต 1	โรงเรียนทั่วไป	108
9,148	340096	บ้านปากสระ	สพป.พัทลุง เขต 1	โรงเรียนทั่วไป	96
9,149	340100	บ้านเตง (เรือนจุลประชาสรรค์)	สพป.พัทลุง เขต 1	โรงเรียนทั่วไป	103
9,150	340101	วัดดอนศาลา	สพป.พัทลุง เขต 1	โรงเรียนทั่วไป	160
9,151	340103	วัดบ้านสวน (คงวิทยาคาร)	สพป.พัทลุง เขต 1	โรงเรียนทั่วไป	81
9,152	340104	วัดประดู่เรียง	สพป.พัทลุง เขต 1	โรงเรียนทั่วไป	62
9,153	340105	วัดเขาอ้อ	สพป.พัทลุง เขต 1	โรงเรียนทั่วไป	32
9,154	340106	ชุมชนบ้านควนปริง	สพป.พัทลุง เขต 1	โรงเรียนทั่วไป	35
9,155	340107	วัดทุ่งชิงหนัง	สพป.พัทลุง เขต 1	โรงเรียนทั่วไป	36
9,156	340108	ทุ่งยางเปล	สพป.พัทลุง เขต 1	โรงเรียนทั่วไป	87
9,157	340111	วัดเขาป่าเจ็	สพป.พัทลุง เขต 1	โรงเรียนทั่วไป	69
9,158	340114	วัดโงกน้ำ	สพป.พัทลุง เขต 1	โรงเรียนทั่วไป	153
9,159	340115	วัดพังดาน	สพป.พัทลุง เขต 1	โรงเรียนทั่วไป	81
9,160	340117	บ้านขันหมู่	สพป.พัทลุง เขต 1	โรงเรียนทั่วไป	28
9,161	340118	วัดเกาะยาง	สพป.พัทลุง เขต 1	โรงเรียนทั่วไป	35
9,162	340121	บ้านควนพลี	สพป.พัทลุง เขต 1	โรงเรียนทั่วไป	159
9,163	340122	วัดป่าตอ	สพป.พัทลุง เขต 1	โรงเรียนทั่วไป	69
9,164	340124	บ้านโคกโดน	สพป.พัทลุง เขต 1	โรงเรียนทั่วไป	115
9,165	340188	บ้านโหล๊ะเร็ด	สพป.พัทลุง เขต 1	โรงเรียนทั่วไป	148
9,166	340189	วัดโพรงงู	สพป.พัทลุง เขต 1	โรงเรียนทั่วไป	112
9,167	340190	บ้านไทรทอง	สพป.พัทลุง เขต 1	โรงเรียนทั่วไป	34
9,168	340192	บ้านเหรียญงาม	สพป.พัทลุง เขต 1	โรงเรียนทั่วไป	121
9,169	340193	วัดไสประดู่	สพป.พัทลุง เขต 1	โรงเรียนทั่วไป	111
9,170	340194	ชุมชนวัด	สพป.พัทลุง เขต 1	โรงเรียนทั่วไป	45
9,171	340196	บ้านสวนโหนด	สพป.พัทลุง เขต 1	โรงเรียนทั่วไป	133
9,172	340198	บ้านหัสศุด	สพป.พัทลุง เขต 1	โรงเรียนทั่วไป	60
9,173	340220	บ้านตลิ่งชัน	สพป.พัทลุง เขต 1	โรงเรียนทั่วไป	215
9,174	340221	บ้านศาลาน้ำ	สพป.พัทลุง เขต 1	โรงเรียนทั่วไป	128
9,175	340222	บ้านสากุน	สพป.พัทลุง เขต 1	โรงเรียนทั่วไป	162
9,176	340223	บ้านเนินทราย	สพป.พัทลุง เขต 1	โรงเรียนทั่วไป	46
9,177	340224	วัดคลองใหญ่	สพป.พัทลุง เขต 1	โรงเรียนทั่วไป	303
9,178	340225	บ้านห้วยกรวด	สพป.พัทลุง เขต 1	โรงเรียนทั่วไป	48
9,179	340227	บ้านไสเลียบ	สพป.พัทลุง เขต 1	โรงเรียนทั่วไป	51
9,180	340228	บ้านโหล๊ะท่อม (ราชบุรีพิพัฒน์)	สพป.พัทลุง เขต 1	โรงเรียนทั่วไป	101

จำนวนโรงเรียนที่มีนักเรียนตั้งแต่ 1 คนขึ้นไป จากระบบ DMC ณ วันที่ 25 มิถุนายน 2564

สำนักนโยบายและแผนการศึกษาขั้นพื้นฐาน

กลุ่มที่ 1 กลุ่มโรงเรียนทั่วไปและโรงเรียน Stand Alone

ลำดับ	รหัส OBEC 6 หลัก	โรงเรียน	สพท.	กลุ่มโรงเรียน	จำนวนนักเรียน 25 มิ.ย.64
9,181	340229	พระราชัฐบำรุง 2	สพป.พัทลุง เขต 1	โรงเรียนทั่วไป	174
9,182	340230	บ้านลานข่อย	สพป.พัทลุง เขต 1	โรงเรียนทั่วไป	227
9,183	340231	บ้านทุ่งชุมพล	สพป.พัทลุง เขต 1	โรงเรียนทั่วไป	208
9,184	340249	บ้านโกละหนุน	สพป.พัทลุง เขต 1	โรงเรียนทั่วไป	82
9,185	340250	บ้านอ่างทอง	สพป.พัทลุง เขต 1	โรงเรียนทั่วไป	141
9,186	340251	บ้านชัน	สพป.พัทลุง เขต 1	โรงเรียนทั่วไป	192
9,187	340252	อนุบาลศรีนครินทร์	สพป.พัทลุง เขต 1	โรงเรียนทั่วไป	48
9,188	340255	วัดลำไ้	สพป.พัทลุง เขต 1	โรงเรียนทั่วไป	81
9,189	340256	บ้านนาวง	สพป.พัทลุง เขต 1	โรงเรียนทั่วไป	131
9,190	340257	บ้านโตน	สพป.พัทลุง เขต 1	โรงเรียนทั่วไป	150
9,191	340258	บ้านควนดินสอ (กรป.กลางอุปลัมภ์)	สพป.พัทลุง เขต 1	โรงเรียนทั่วไป	70
9,192	340049	อนุบาลเขาชัยสน	สพป.พัทลุง เขต 2	โรงเรียนทั่วไป	284
9,193	340050	วัดหัวเขาชัยสน	สพป.พัทลุง เขต 2	โรงเรียนทั่วไป	77
9,194	340053	วัดควนโก (ไพศาลประชาอุปลัมภ์)	สพป.พัทลุง เขต 2	โรงเรียนทั่วไป	50
9,195	340054	วัดแหลมจางถนน	สพป.พัทลุง เขต 2	โรงเรียนทั่วไป	63
9,196	340059	บ้านลานช้าง (มิตรภาพ45)	สพป.พัทลุง เขต 2	โรงเรียนทั่วไป	172
9,197	340061	บ้านโคกม่วง (ตาประชาอุทิศ)	สพป.พัทลุง เขต 2	โรงเรียนทั่วไป	107
9,198	340062	บ้านควนหมอกทอง	สพป.พัทลุง เขต 2	โรงเรียนทั่วไป	151
9,199	340064	บ้านควนยวน	สพป.พัทลุง เขต 2	โรงเรียนทั่วไป	326
9,200	340065	วัดห่านโพธิ์	สพป.พัทลุง เขต 2	โรงเรียนทั่วไป	85
9,201	340067	ไทยรัฐวิทยา ๒๓ (วัดโคกโหนด)	สพป.พัทลุง เขต 2	โรงเรียนทั่วไป	143
9,202	340069	บ้านไสนายชัน	สพป.พัทลุง เขต 2	โรงเรียนทั่วไป	43
9,203	340070	วัดโพธิยาราม	สพป.พัทลุง เขต 2	โรงเรียนทั่วไป	46
9,204	340073	วัดท่านางพรหม	สพป.พัทลุง เขต 2	โรงเรียนทั่วไป	55
9,205	340074	วัดชุมประดิษฐ์	สพป.พัทลุง เขต 2	โรงเรียนทั่วไป	132
9,206	340075	วัดควนสามโพธิ์	สพป.พัทลุง เขต 2	โรงเรียนทั่วไป	63
9,207	340076	บ้านเทพราช	สพป.พัทลุง เขต 2	โรงเรียนทั่วไป	107
9,208	340077	บ้านท่านางพรหม (ธนาคารกรุงเทพ 8)	สพป.พัทลุง เขต 2	โรงเรียนทั่วไป	109
9,209	340078	วัดท่าควาย	สพป.พัทลุง เขต 2	โรงเรียนทั่วไป	104
9,210	340126	ปากพะยูน	สพป.พัทลุง เขต 2	โรงเรียนทั่วไป	127
9,211	340127	บ้านโพธิ์ (ชุมคณาสุรณ์)	สพป.พัทลุง เขต 2	โรงเรียนทั่วไป	137
9,212	340129	วัดฝาละมี	สพป.พัทลุง เขต 2	โรงเรียนทั่วไป	70
9,213	340130	บ้านม่วงทวน	สพป.พัทลุง เขต 2	โรงเรียนทั่วไป	134
9,214	340132	วัดควนผยอง	สพป.พัทลุง เขต 2	โรงเรียนทั่วไป	124
9,215	340133	บ้านดอนประดู่	สพป.พัทลุง เขต 2	โรงเรียนทั่วไป	155
9,216	340135	สำนักสงฆ์ห้วยเรือ	สพป.พัทลุง เขต 2	โรงเรียนทั่วไป	131
9,217	340136	บ้านทะเลเหมียง	สพป.พัทลุง เขต 2	โรงเรียนทั่วไป	111
9,218	340137	วัดไทรพอน	สพป.พัทลุง เขต 2	โรงเรียนทั่วไป	135
9,219	340138	บ้านควนนกหว้า	สพป.พัทลุง เขต 2	โรงเรียนทั่วไป	151
9,220	340139	วัดสุภาชิตาราม	สพป.พัทลุง เขต 2	โรงเรียนทั่วไป	95
9,221	340140	วัดแหลมดินสอ	สพป.พัทลุง เขต 2	โรงเรียนทั่วไป	95
9,222	340141	บ้านท่าเนียน	สพป.พัทลุง เขต 2	โรงเรียนทั่วไป	29
9,223	340143	บ้านเกาะนางคำเหนือ	สพป.พัทลุง เขต 2	โรงเรียนทั่วไป	110
9,224	340144	บ้านควนพระสาครินทร์	สพป.พัทลุง เขต 2	โรงเรียนทั่วไป	221
9,225	340145	บ้านแหลม	สพป.พัทลุง เขต 2	โรงเรียนทั่วไป	122

จำนวนโรงเรียนที่มีนักเรียนตั้งแต่ 1 คนขึ้นไป จากระบบ DMC ณ วันที่ 25 มิถุนายน 2564

สำนักนโยบายและแผนการศึกษาขั้นพื้นฐาน

กลุ่มที่ 1 กลุ่มโรงเรียนทั่วไปและโรงเรียน Stand Alone

ลำดับ	รหัส OBEC 6 หลัก	โรงเรียน	สพท.	กลุ่มโรงเรียน	จำนวนนักเรียน 25 มิ.ย.64
9,226	340146	วัดบางขวน	สพป.พัทลุง เขต 2	โรงเรียนทั่วไป	146
9,227	340148	วัดพระเกิด	สพป.พัทลุง เขต 2	โรงเรียนทั่วไป	142
9,228	340149	วัดควนนางพิมพ์	สพป.พัทลุง เขต 2	โรงเรียนทั่วไป	55
9,229	340150	วัดโรจนาราม	สพป.พัทลุง เขต 2	โรงเรียนทั่วไป	63
9,230	340151	บ้านเกาะหมาก	สพป.พัทลุง เขต 2	โรงเรียนทั่วไป	69
9,231	340152	บ้านเกาะเสือ	สพป.พัทลุง เขต 2	โรงเรียนทั่วไป	59
9,232	340153	บ้านปากบางนาคราช	สพป.พัทลุง เขต 2	โรงเรียนทั่วไป	56
9,233	340154	บ้านเกาะโคบ	สพป.พัทลุง เขต 2	โรงเรียนทั่วไป	49
9,234	340155	บ้านท่าวา	สพป.พัทลุง เขต 2	โรงเรียนทั่วไป	49
9,235	340156	บ้านช่องพิน	สพป.พัทลุง เขต 2	โรงเรียนทั่วไป	104
9,236	340158	บ้านพน	สพป.พัทลุง เขต 2	โรงเรียนทั่วไป	143
9,237	340159	วัดเขาวงกต	สพป.พัทลุง เขต 2	โรงเรียนทั่วไป	127
9,238	340160	บ้านทอนตรน	สพป.พัทลุง เขต 2	โรงเรียนทั่วไป	258
9,239	340163	บ้านหน้าวัง	สพป.พัทลุง เขต 2	โรงเรียนทั่วไป	123
9,240	340164	บ้านนาทุ่งโพธิ์	สพป.พัทลุง เขต 2	โรงเรียนทั่วไป	342
9,241	340165	บ้านป่าแก่	สพป.พัทลุง เขต 2	โรงเรียนทั่วไป	183
9,242	340166	บ้านพุด กรป.กลาง	สพป.พัทลุง เขต 2	โรงเรียนทั่วไป	192
9,243	340167	บ้านคู	สพป.พัทลุง เขต 2	โรงเรียนทั่วไป	177
9,244	340170	บ้านวังปริง	สพป.พัทลุง เขต 2	โรงเรียนทั่วไป	92
9,245	340172	วัดหวัง	สพป.พัทลุง เขต 2	โรงเรียนทั่วไป	129
9,246	340174	วัดควนขี้แรด	สพป.พัทลุง เขต 2	โรงเรียนทั่วไป	83
9,247	340176	บ้านหัวช้าง	สพป.พัทลุง เขต 2	โรงเรียนทั่วไป	152
9,248	340177	วัดโกลีจันกระ	สพป.พัทลุง เขต 2	โรงเรียนทั่วไป	142
9,249	340178	บ้านคลองใหญ่	สพป.พัทลุง เขต 2	โรงเรียนทั่วไป	134
9,250	340179	บ้านท่าเขียด	สพป.พัทลุง เขต 2	โรงเรียนทั่วไป	163
9,251	340182	วัดปลักปอม	สพป.พัทลุง เขต 2	โรงเรียนทั่วไป	46
9,252	340183	บ้านด่านโลด	สพป.พัทลุง เขต 2	โรงเรียนทั่วไป	202
9,253	340184	บ้านควนอินนอโม	สพป.พัทลุง เขต 2	โรงเรียนทั่วไป	205
9,254	340185	บ้านร่มโพธิ์ไทร	สพป.พัทลุง เขต 2	โรงเรียนทั่วไป	100
9,255	340186	บ้านทุ่งหนองสืบบาท	สพป.พัทลุง เขต 2	โรงเรียนทั่วไป	48
9,256	340200	วัดป่าบอนดำ (ระแบบ-ถวิลประชาสรรค์)	สพป.พัทลุง เขต 2	โรงเรียนทั่วไป	268
9,257	340201	บ้านน้ำตก	สพป.พัทลุง เขต 2	โรงเรียนทั่วไป	147
9,258	340202	วัดควนเคี่ยม	สพป.พัทลุง เขต 2	โรงเรียนทั่วไป	91
9,259	340203	อนุบาลป่าบอน	สพป.พัทลุง เขต 2	โรงเรียนทั่วไป	916
9,260	340206	บ้านทุ่งคลองควาย	สพป.พัทลุง เขต 2	โรงเรียนทั่วไป	148
9,261	340208	บ้านโกลีหาร	สพป.พัทลุง เขต 2	โรงเรียนทั่วไป	311
9,262	340209	มิตรมวลชน ๑	สพป.พัทลุง เขต 2	โรงเรียนทั่วไป	49
9,263	340210	บ้านเหมืองตะกั่ว	สพป.พัทลุง เขต 2	โรงเรียนทั่วไป	173
9,264	340212	วัดควนเพ็ง	สพป.พัทลุง เขต 2	โรงเรียนทั่วไป	165
9,265	340213	บ้านทุ่งนารี	สพป.พัทลุง เขต 2	โรงเรียนทั่วไป	296
9,266	340214	บ้านควนแหวง	สพป.พัทลุง เขต 2	โรงเรียนทั่วไป	237
9,267	340215	วัดโคกตะเคียน	สพป.พัทลุง เขต 2	โรงเรียนทั่วไป	62
9,268	340216	วัดพรุพ้อ	สพป.พัทลุง เขต 2	โรงเรียนทั่วไป	170
9,269	340235	วัดรัตนวาราราม	สพป.พัทลุง เขต 2	โรงเรียนทั่วไป	182
9,270	340236	วัดสังฆวาราราม	สพป.พัทลุง เขต 2	โรงเรียนทั่วไป	50

จำนวนโรงเรียนที่มีนักเรียนตั้งแต่ 1 คนขึ้นไป จากระบบ DMC ณ วันที่ 25 มิถุนายน 2564

สำนักนโยบายและแผนการศึกษาขั้นพื้นฐาน

กลุ่มที่ 1 กลุ่มโรงเรียนทั่วไปและโรงเรียน Stand Alone

ลำดับ	รหัส OBEC 6 หลัก	โรงเรียน	สพท.	กลุ่มโรงเรียน	จำนวนนักเรียน 25 มิ.ย.64
9,271	340237	วัดนาหม่อม (เซนวิทยา)	สพป.พัทลุง เขต 2	โรงเรียนทั่วไป	50
9,272	340238	บ้านปากพล	สพป.พัทลุง เขต 2	โรงเรียนทั่วไป	76
9,273	340239	วัดนาปะขอ	สพป.พัทลุง เขต 2	โรงเรียนทั่วไป	50
9,274	340240	วัดโตนด	สพป.พัทลุง เขต 2	โรงเรียนทั่วไป	72
9,275	340244	วัดปิ่นดาราาม	สพป.พัทลุง เขต 2	โรงเรียนทั่วไป	65
9,276	340245	วัดลอน	สพป.พัทลุง เขต 2	โรงเรียนทั่วไป	200
9,277	340247	บ้านต้นสน	สพป.พัทลุง เขต 2	โรงเรียนทั่วไป	97
9,278	350001	บ้านหัวดง	สพป.พิจิตร เขต 1	โรงเรียนทั่วไป	158
9,279	350003	วัดลำชะล่า	สพป.พิจิตร เขต 1	โรงเรียนทั่วไป	19
9,280	350005	บ้านเนินยาว	สพป.พิจิตร เขต 1	โรงเรียนทั่วไป	46
9,281	350014	อนุบาลเมือง (ท่าหลวงสงเคราะห์)	สพป.พิจิตร เขต 1	โรงเรียนทั่วไป	125
9,282	350015	บึงสีไฟ	สพป.พิจิตร เขต 1	โรงเรียนทั่วไป	32
9,283	350017	วัดดงชะพลู	สพป.พิจิตร เขต 1	โรงเรียนทั่วไป	63
9,284	350019	วัดคลองโนน	สพป.พิจิตร เขต 1	โรงเรียนทั่วไป	167
9,285	350020	บ้านวังทับยา	สพป.พิจิตร เขต 1	โรงเรียนทั่วไป	46
9,286	350022	วัดบ้านบุ่ง	สพป.พิจิตร เขต 1	โรงเรียนทั่วไป	19
9,287	350023	บ้านโคกชุมแสง	สพป.พิจิตร เขต 1	โรงเรียนทั่วไป	42
9,288	350024	วัดหนองไผ่	สพป.พิจิตร เขต 1	โรงเรียนทั่วไป	75
9,289	350026	บ้านน้อย	สพป.พิจิตร เขต 1	โรงเรียนทั่วไป	69
9,290	350029	วัดเนินสมอ (พินิจวิทยา)	สพป.พิจิตร เขต 1	โรงเรียนทั่วไป	56
9,291	350030	บ้านท่ามะไฟ	สพป.พิจิตร เขต 1	โรงเรียนทั่วไป	31
9,292	350034	บ้านหนองถ้ำ	สพป.พิจิตร เขต 1	โรงเรียนทั่วไป	65
9,293	350036	วัดยางค้อยเกลือ	สพป.พิจิตร เขต 1	โรงเรียนทั่วไป	31
9,294	350038	วัดชะมั่ง	สพป.พิจิตร เขต 1	โรงเรียนทั่วไป	41
9,295	350043	วัดวังมะเดื่อ	สพป.พิจิตร เขต 1	โรงเรียนทั่วไป	19
9,296	350047	บ้านวังกระดี่ทอง	สพป.พิจิตร เขต 1	โรงเรียนทั่วไป	58
9,297	350048	วัดหงษ์	สพป.พิจิตร เขต 1	โรงเรียนทั่วไป	54
9,298	350051	พิจิตรอนุสรณ์	สพป.พิจิตร เขต 1	โรงเรียนทั่วไป	81
9,299	350054	วัดท่าข่อย	สพป.พิจิตร เขต 1	โรงเรียนทั่วไป	38
9,300	350133	วัดบ้านไร่	สพป.พิจิตร เขต 1	โรงเรียนทั่วไป	96
9,301	350135	วัดวังแดง	สพป.พิจิตร เขต 1	โรงเรียนทั่วไป	127
9,302	350138	วัดใหม่ราษฎร์บำรุง	สพป.พิจิตร เขต 1	โรงเรียนทั่วไป	24
9,303	350141	วัดบ้านใหม่	สพป.พิจิตร เขต 1	โรงเรียนทั่วไป	51
9,304	350143	วัดจรเข้ผอม	สพป.พิจิตร เขต 1	โรงเรียนทั่วไป	62
9,305	350144	บ้านหนองน้ำเขียว	สพป.พิจิตร เขต 1	โรงเรียนทั่วไป	63
9,306	350145	บ้านโนนไผ่ขุย	สพป.พิจิตร เขต 1	โรงเรียนทั่วไป	23
9,307	350150	บ้านท่าแห	สพป.พิจิตร เขต 1	โรงเรียนทั่วไป	68
9,308	350152	วัดศรีศรธาราม	สพป.พิจิตร เขต 1	โรงเรียนทั่วไป	52
9,309	350154	บึงเต่าวิทยา	สพป.พิจิตร เขต 1	โรงเรียนทั่วไป	222
9,310	350155	วัดเนินปอ	สพป.พิจิตร เขต 1	โรงเรียนทั่วไป	94
9,311	350157	บ้านยางห้าหลุม	สพป.พิจิตร เขต 1	โรงเรียนทั่วไป	75
9,312	350158	สระยายซีมิตรภาพที่79	สพป.พิจิตร เขต 1	โรงเรียนทั่วไป	126
9,313	350159	บ้านเนินพยอม	สพป.พิจิตร เขต 1	โรงเรียนทั่วไป	30
9,314	350161	บ้านป่าแขง	สพป.พิจิตร เขต 1	โรงเรียนทั่วไป	100
9,315	350162	บ้านมาบกระเปา	สพป.พิจิตร เขต 1	โรงเรียนทั่วไป	156

จำนวนโรงเรียนที่มีนักเรียนตั้งแต่ 1 คนขึ้นไป จากระบบ DMC ณ วันที่ 25 มิถุนายน 2564

สำนักนโยบายและแผนการศึกษาขั้นพื้นฐาน

กลุ่มที่ 1 กลุ่มโรงเรียนทั่วไปและโรงเรียน Stand Alone

ลำดับ	รหัส OBEC 6 หลัก	โรงเรียน	สพท.	กลุ่มโรงเรียน	จำนวนนักเรียน 25 มิ.ย.64
9,316	350164	บ้านสุขสำราญ	สพป.พิจิตร เขต 1	โรงเรียนทั่วไป	127
9,317	350166	บ้านไผ่ใหญ่	สพป.พิจิตร เขต 1	โรงเรียนทั่วไป	63
9,318	350209	บ้านไคโพธิ์	สพป.พิจิตร เขต 1	โรงเรียนทั่วไป	40
9,319	350210	วัดไผ่รอบ	สพป.พิจิตร เขต 1	โรงเรียนทั่วไป	29
9,320	350213	วัดสระประทุม (มิตรภาพที่54)	สพป.พิจิตร เขต 1	โรงเรียนทั่วไป	182
9,321	350214	บ้านหนองหัวปลวก	สพป.พิจิตร เขต 1	โรงเรียนทั่วไป	163
9,322	350215	บ้านหนองไม้แดง	สพป.พิจิตร เขต 1	โรงเรียนทั่วไป	24
9,323	350216	บ้านห้วยน้อย	สพป.พิจิตร เขต 1	โรงเรียนทั่วไป	64
9,324	350218	บ้านโพธิ์ประทับช้าง	สพป.พิจิตร เขต 1	โรงเรียนทั่วไป	58
9,325	350219	บ้านบึงโพธิ์	สพป.พิจิตร เขต 1	โรงเรียนทั่วไป	60
9,326	350226	วัดบ้านลำน้ำ	สพป.พิจิตร เขต 1	โรงเรียนทั่วไป	56
9,327	350227	วัดเนินพยอม	สพป.พิจิตร เขต 1	โรงเรียนทั่วไป	38
9,328	350228	บ้านหนองพง สาขาบ้านบ่อบึงเกลือ	สพป.พิจิตร เขต 1	โรงเรียนทั่วไป	26
9,329	350229	บ้านหนองพง	สพป.พิจิตร เขต 1	โรงเรียนทั่วไป	170
9,330	350230	บ้านห้วยคำตาล	สพป.พิจิตร เขต 1	โรงเรียนทั่วไป	17
9,331	350232	บ้านทุ่งประพาส	สพป.พิจิตร เขต 1	โรงเรียนทั่วไป	18
9,332	350233	บ้านหนองขานาง	สพป.พิจิตร เขต 1	โรงเรียนทั่วไป	22
9,333	350234	บ้านนาพิบูลพิทยา	สพป.พิจิตร เขต 1	โรงเรียนทั่วไป	122
9,334	350236	บ้านเนินขวาง	สพป.พิจิตร เขต 1	โรงเรียนทั่วไป	240
9,335	350238	บ้านหนองสะแก	สพป.พิจิตร เขต 1	โรงเรียนทั่วไป	204
9,336	350239	บ้านมาบมะไฟ	สพป.พิจิตร เขต 1	โรงเรียนทั่วไป	59
9,337	350240	บ้านหนองคล้า	สพป.พิจิตร เขต 1	โรงเรียนทั่วไป	44
9,338	350242	ชุมชนวัดหนองลากซ้อน	สพป.พิจิตร เขต 1	โรงเรียนทั่วไป	141
9,339	350244	บ้านหนองพระ	สพป.พิจิตร เขต 1	โรงเรียนทั่วไป	176
9,340	350249	บ้านคลองสะแกป่าหวาย	สพป.พิจิตร เขต 1	โรงเรียนทั่วไป	47
9,341	350252	บ้านท่ากระดาน	สพป.พิจิตร เขต 1	โรงเรียนทั่วไป	42
9,342	350254	อนุบาลวังทรายพูน	สพป.พิจิตร เขต 1	โรงเรียนทั่วไป	401
9,343	350257	บ้านทุ่งโม่ง	สพป.พิจิตร เขต 1	โรงเรียนทั่วไป	83
9,344	350263	วัดใหม่สามัคคีธรรม	สพป.พิจิตร เขต 1	โรงเรียนทั่วไป	26
9,345	350299	บ้านทุ่งสำราญ	สพป.พิจิตร เขต 1	โรงเรียนทั่วไป	39
9,346	350301	บ้านถ้ำคะนอง	สพป.พิจิตร เขต 1	โรงเรียนทั่วไป	33
9,347	350302	บ้านปากดง	สพป.พิจิตร เขต 1	โรงเรียนทั่วไป	63
9,348	350303	บ้านท่าพิกุล	สพป.พิจิตร เขต 1	โรงเรียนทั่วไป	83
9,349	350306	บ้านวังอ้อ	สพป.พิจิตร เขต 1	โรงเรียนทั่วไป	163
9,350	350309	บ้านหนองจั่ว	สพป.พิจิตร เขต 1	โรงเรียนทั่วไป	39
9,351	350313	บ้านตลุกหิน	สพป.พิจิตร เขต 1	โรงเรียนทั่วไป	62
9,352	350314	บ้านหนองสองห้อง	สพป.พิจิตร เขต 1	โรงเรียนทั่วไป	30
9,353	350350	บ้านบัวยาง	สพป.พิจิตร เขต 1	โรงเรียนทั่วไป	14
9,354	350351	บ้านโนนทอง	สพป.พิจิตร เขต 1	โรงเรียนทั่วไป	73
9,355	350352	วัดหนองหลุม	สพป.พิจิตร เขต 1	โรงเรียนทั่วไป	69
9,356	350354	อนุบาลวชิรบำรุง (ต้นประดู่)	สพป.พิจิตร เขต 1	โรงเรียนทั่วไป	46
9,357	350355	วัดโนนป่าแดง	สพป.พิจิตร เขต 1	โรงเรียนทั่วไป	51
9,358	350356	บ้านหนองรีน	สพป.พิจิตร เขต 1	โรงเรียนทั่วไป	35
9,359	350357	วัดวังตะขบ	สพป.พิจิตร เขต 1	โรงเรียนทั่วไป	77
9,360	350358	วัดบ้านนา	สพป.พิจิตร เขต 1	โรงเรียนทั่วไป	57

จำนวนโรงเรียนที่มีนักเรียนตั้งแต่ 1 คนขึ้นไป จากระบบ DMC ณ วันที่ 25 มิถุนายน 2564

สำนักนโยบายและแผนการศึกษาขั้นพื้นฐาน

กลุ่มที่ 1 กลุ่มโรงเรียนทั่วไปและโรงเรียน Stand Alone

ลำดับ	รหัส OBEC 6 หลัก	โรงเรียน	สพท.	กลุ่มโรงเรียน	จำนวนนักเรียน 25 มิ.ย.64
9,361	350359	บ้านปลวกสูง	สพป.พิจิตร เขต 1	โรงเรียนทั่วไป	115
9,362	350360	วัดโนนสะอาด	สพป.พิจิตร เขต 1	โรงเรียนทั่วไป	155
9,363	350364	บ้านยางนกรทะลุง	สพป.พิจิตร เขต 1	โรงเรียนทั่วไป	31
9,364	350365	บ้านยางสุขวัฒน์	สพป.พิจิตร เขต 1	โรงเรียนทั่วไป	61
9,365	350366	บ้านหนองขาว	สพป.พิจิตร เขต 1	โรงเรียนทั่วไป	320
9,366	350367	บ้านยางตะพาย	สพป.พิจิตร เขต 1	โรงเรียนทั่วไป	127
9,367	350368	บ้านนิคม	สพป.พิจิตร เขต 1	โรงเรียนทั่วไป	163
9,368	350372	บ้านสระบรเพ็ด	สพป.พิจิตร เขต 1	โรงเรียนทั่วไป	105
9,369	350057	อนุบาลโพทะเล"รัฐบำรุง"	สพป.พิจิตร เขต 2	โรงเรียนทั่วไป	918
9,370	350059	วัดบ้านตาล "ศิริรัฐราษฎร์วิทยาคาร"	สพป.พิจิตร เขต 2	โรงเรียนทั่วไป	52
9,371	350060	บ้านคลองตางาว	สพป.พิจิตร เขต 2	โรงเรียนทั่วไป	6
9,372	350061	บ้านหนองไผ่-มาบชุมแสง	สพป.พิจิตร เขต 2	โรงเรียนทั่วไป	33
9,373	350065	บ้านหนองตะแบก	สพป.พิจิตร เขต 2	โรงเรียนทั่วไป	90
9,374	350068	ชุมชนวัดหนองคล้ายางพะเนียด	สพป.พิจิตร เขต 2	โรงเรียนทั่วไป	64
9,375	350071	บ้านหนองบัว	สพป.พิจิตร เขต 2	โรงเรียนทั่วไป	63
9,376	350073	บ้านน้ำผึ้ง "วิจิตรวุฒิกออุปถัมภ์"	สพป.พิจิตร เขต 2	โรงเรียนทั่วไป	7
9,377	350074	บ้านเนินโพธิ์	สพป.พิจิตร เขต 2	โรงเรียนทั่วไป	84
9,378	350075	บ้านปากน้ำ	สพป.พิจิตร เขต 2	โรงเรียนทั่วไป	30
9,379	350076	บ้านวังตาศ "ราษฎร์สามัคคี"	สพป.พิจิตร เขต 2	โรงเรียนทั่วไป	26
9,380	350078	วัดขวาง	สพป.พิจิตร เขต 2	โรงเรียนทั่วไป	95
9,381	350085	วัดคชคาราม	สพป.พิจิตร เขต 2	โรงเรียนทั่วไป	99
9,382	350087	บ้านวังแดง	สพป.พิจิตร เขต 2	โรงเรียนทั่วไป	88
9,383	350088	บ้านเนินแค	สพป.พิจิตร เขต 2	โรงเรียนทั่วไป	14
9,384	350089	วัดบ้านท่ามะไฟ	สพป.พิจิตร เขต 2	โรงเรียนทั่วไป	68
9,385	350090	วัดบ้านหนองดง	สพป.พิจิตร เขต 2	โรงเรียนทั่วไป	37
9,386	350091	วัดบ้านพังน้อย	สพป.พิจิตร เขต 2	โรงเรียนทั่วไป	40
9,387	350092	บ้านบางพล้อ-ยางหลวง	สพป.พิจิตร เขต 2	โรงเรียนทั่วไป	106
9,388	350094	วัดบ้านท่าขมิ้น	สพป.พิจิตร เขต 2	โรงเรียนทั่วไป	54
9,389	350095	บ้านทุ่งใหญ่	สพป.พิจิตร เขต 2	โรงเรียนทั่วไป	31
9,390	350102	ศรีประสิทธิ์วิทยา	สพป.พิจิตร เขต 2	โรงเรียนทั่วไป	167
9,391	350110	อนุบาลบางมูลนาก "ราษฎร์อุทิศ"	สพป.พิจิตร เขต 2	โรงเรียนทั่วไป	1,209
9,392	350114	บ้านโคกลาดุกราษฎร์ศรัทธาทรงธรรม	สพป.พิจิตร เขต 2	โรงเรียนทั่วไป	169
9,393	350122	วัดลำประดากกลาง	สพป.พิจิตร เขต 2	โรงเรียนทั่วไป	53
9,394	350123	วัดลำประดาเหนือ	สพป.พิจิตร เขต 2	โรงเรียนทั่วไป	60
9,395	350132	วัดมะกอกกอ	สพป.พิจิตร เขต 2	โรงเรียนทั่วไป	56
9,396	350168	วัดบึงน้ำกลัด	สพป.พิจิตร เขต 2	โรงเรียนทั่วไป	181
9,397	350169	บ้านบึงประตู	สพป.พิจิตร เขต 2	โรงเรียนทั่วไป	64
9,398	350171	วัดทับปฐู	สพป.พิจิตร เขต 2	โรงเรียนทั่วไป	42
9,399	350172	บ้านสามบึงบาตร	สพป.พิจิตร เขต 2	โรงเรียนทั่วไป	30
9,400	350173	บ้านหนองหวาย	สพป.พิจิตร เขต 2	โรงเรียนทั่วไป	39
9,401	350175	วัดท่าบ่อ	สพป.พิจิตร เขต 2	โรงเรียนทั่วไป	86
9,402	350177	วัดวังไคร้	สพป.พิจิตร เขต 2	โรงเรียนทั่วไป	79
9,403	350183	วัดโพธิ์ลอย	สพป.พิจิตร เขต 2	โรงเรียนทั่วไป	92
9,404	350184	วัดคลองทองกลาง	สพป.พิจิตร เขต 2	โรงเรียนทั่วไป	2
9,405	350198	วัดสัตตวนาราม	สพป.พิจิตร เขต 2	โรงเรียนทั่วไป	111

จำนวนโรงเรียนที่มีนักเรียนตั้งแต่ 1 คนขึ้นไป จากระบบ DMC ณ วันที่ 25 มิถุนายน 2564

สำนักนโยบายและแผนการศึกษาขั้นพื้นฐาน

กลุ่มที่ 1 กลุ่มโรงเรียนทั่วไปและโรงเรียน Stand Alone

ลำดับ	รหัส OBEC 6 หลัก	โรงเรียน	สพท.	กลุ่มโรงเรียน	จำนวนนักเรียน 25 มิ.ย.64
9,406	350200	วัดเขารวก	สพป.พิจิตร เขต 2	โรงเรียนทั่วไป	257
9,407	350201	บ้านเนินทราย	สพป.พิจิตร เขต 2	โรงเรียนทั่วไป	38
9,408	350202	เขาพนมกวางหนองนกยาง	สพป.พิจิตร เขต 2	โรงเรียนทั่วไป	46
9,409	350203	วัดหนองคล้อ	สพป.พิจิตร เขต 2	โรงเรียนทั่วไป	18
9,410	350204	วัดใหม่สำราญ	สพป.พิจิตร เขต 2	โรงเรียนทั่วไป	12
9,411	350266	วัดศรีรัตนวาราราม	สพป.พิจิตร เขต 2	โรงเรียนทั่วไป	47
9,412	350267	บูรพรัตน์วิทยาการ	สพป.พิจิตร เขต 2	โรงเรียนทั่วไป	227
9,413	350269	อนุบาลทับคล้อ	สพป.พิจิตร เขต 2	โรงเรียนทั่วไป	151
9,414	350270	วัดป่าไร่	สพป.พิจิตร เขต 2	โรงเรียนทั่วไป	150
9,415	350271	วัดหนองน้ำเต้า	สพป.พิจิตร เขต 2	โรงเรียนทั่วไป	71
9,416	350272	วัดชัยศรี	สพป.พิจิตร เขต 2	โรงเรียนทั่วไป	194
9,417	350275	ไทยรัฐวิทยา 60 (บ้านเขาตะพานนก)	สพป.พิจิตร เขต 2	โรงเรียนทั่วไป	133
9,418	350276	วัดสัตตศิลาอาสน์	สพป.พิจิตร เขต 2	โรงเรียนทั่วไป	64
9,419	350277	บ้านเขาโหล่น	สพป.พิจิตร เขต 2	โรงเรียนทั่วไป	26
9,420	350278	บ้านศรีเทพนิมิต	สพป.พิจิตร เขต 2	โรงเรียนทั่วไป	93
9,421	350281	วัดได้อีเผือก	สพป.พิจิตร เขต 2	โรงเรียนทั่วไป	121
9,422	350287	วัดเขาทราย	สพป.พิจิตร เขต 2	โรงเรียนทั่วไป	295
9,423	350288	วัดวังหินเพลิง	สพป.พิจิตร เขต 2	โรงเรียนทั่วไป	78
9,424	350291	บ้านเขานกยูง	สพป.พิจิตร เขต 2	โรงเรียนทั่วไป	132
9,425	350292	บ้านเขาพระ	สพป.พิจิตร เขต 2	โรงเรียนทั่วไป	141
9,426	350295	วัดบางเบน	สพป.พิจิตร เขต 2	โรงเรียนทั่วไป	19
9,427	350296	วัดวังกระซัง	สพป.พิจิตร เขต 2	โรงเรียนทั่วไป	54
9,428	350298	วัดเขาล้าน	สพป.พิจิตร เขต 2	โรงเรียนทั่วไป	16
9,429	350316	วัดคลองตัน (หลวงพ่อบุญสุนทรอุปถัมภ์)	สพป.พิจิตร เขต 2	โรงเรียนทั่วไป	22
9,430	350319	วัดหนองสวนวน	สพป.พิจิตร เขต 2	โรงเรียนทั่วไป	31
9,431	350320	อนุบาลดงเจริญ (วังจั่ว)	สพป.พิจิตร เขต 2	โรงเรียนทั่วไป	162
9,432	350322	บ้านวังกะทะ	สพป.พิจิตร เขต 2	โรงเรียนทั่วไป	9
9,433	350325	วัดใหม่ดงเจริญ	สพป.พิจิตร เขต 2	โรงเรียนทั่วไป	129
9,434	350328	วัดใหม่วังหว่า	สพป.พิจิตร เขต 2	โรงเรียนทั่วไป	41
9,435	350330	ห้วยพุกวิทยา	สพป.พิจิตร เขต 2	โรงเรียนทั่วไป	72
9,436	350333	วัดหนองสองห้อง	สพป.พิจิตร เขต 2	โรงเรียนทั่วไป	30
9,437	350335	บ้านห้วยปลาไหล "สิงหะวิทยา"	สพป.พิจิตร เขต 2	โรงเรียนทั่วไป	51
9,438	350336	บ้านหนองแถม	สพป.พิจิตร เขต 2	โรงเรียนทั่วไป	140
9,439	350337	วัดบ้านบางลายเหนือ	สพป.พิจิตร เขต 2	โรงเรียนทั่วไป	150
9,440	350340	วัดบ้านบางลายใต้	สพป.พิจิตร เขต 2	โรงเรียนทั่วไป	87
9,441	350341	วัดบ้านคลองข่อย	สพป.พิจิตร เขต 2	โรงเรียนทั่วไป	4
9,442	350343	บ้านวังพร้าว	สพป.พิจิตร เขต 2	โรงเรียนทั่วไป	70
9,443	350345	บ้านโป่งวัวแดง	สพป.พิจิตร เขต 2	โรงเรียนทั่วไป	354
9,444	350346	บ้านแหลมรัง "ราษฎร์บำรุง"	สพป.พิจิตร เขต 2	โรงเรียนทั่วไป	291
9,445	350348	บ้านทุ่งทอง	สพป.พิจิตร เขต 2	โรงเรียนทั่วไป	114
9,446	350349	บ้านบึงสี	สพป.พิจิตร เขต 2	โรงเรียนทั่วไป	67
9,447	360002	บ้านห้วยวังราษฎร์	สพป.พิษณุโลก เขต 1	โรงเรียนทั่วไป	57
9,448	360007	วัดแสงดาว (เทพประชานุสรณ์)	สพป.พิษณุโลก เขต 1	โรงเรียนทั่วไป	62
9,449	360009	วัดสระโคก	สพป.พิษณุโลก เขต 1	โรงเรียนทั่วไป	300
9,450	360011	วัดตาปะขาวหาย	สพป.พิษณุโลก เขต 1	โรงเรียนทั่วไป	232

จำนวนโรงเรียนที่มีนักเรียนตั้งแต่ 1 คนขึ้นไป จากระบบ DMC ณ วันที่ 25 มิถุนายน 2564

สำนักนโยบายและแผนการศึกษาขั้นพื้นฐาน

กลุ่มที่ 1 กลุ่มโรงเรียนทั่วไปและโรงเรียน Stand Alone

ลำดับ	รหัส OBEC 6 หลัก	โรงเรียน	สพท.	กลุ่มโรงเรียน	จำนวนนักเรียน 25 มิ.ย.64
9,451	360014	วัดบ้านไร่	สพท.พิษณุโลก เขต 1	โรงเรียนทั่วไป	123
9,452	360015	จำการบุญ	สพท.พิษณุโลก เขต 1	โรงเรียนทั่วไป	1,745
9,453	360016	วัดจันทร์ตะวันตกมิตรภาพที่ 73	สพท.พิษณุโลก เขต 1	โรงเรียนทั่วไป	107
9,454	360017	วัดอรัญญิก	สพท.พิษณุโลก เขต 1	โรงเรียนทั่วไป	238
9,455	360021	อนุบาลพิษณุโลก	สพท.พิษณุโลก เขต 1	โรงเรียนทั่วไป	1,919
9,456	360022	วัดจันทร์ตะวันออก	สพท.พิษณุโลก เขต 1	โรงเรียนทั่วไป	327
9,457	360023	วัดกรมธรรม์	สพท.พิษณุโลก เขต 1	โรงเรียนทั่วไป	139
9,458	360024	วัดศรีวนาราม	สพท.พิษณุโลก เขต 1	โรงเรียนทั่วไป	29
9,459	360025	วัดสมอแข (พิณพลราษฎร์บำรุง)	สพท.พิษณุโลก เขต 1	โรงเรียนทั่วไป	57
9,460	360029	บ้านสะอึก (ประชาอุบลถัมภ์)	สพท.พิษณุโลก เขต 1	โรงเรียนทั่วไป	43
9,461	360031	ชุมชนที่ 14 วัดดอนทอง	สพท.พิษณุโลก เขต 1	โรงเรียนทั่วไป	38
9,462	360032	บ้านหนองกวางลี (ประสิทธิ์ประชานุสรณ์)	สพท.พิษณุโลก เขต 1	โรงเรียนทั่วไป	113
9,463	360034	บ้านน้ำดำ	สพท.พิษณุโลก เขต 1	โรงเรียนทั่วไป	64
9,464	360035	บ้านหินลาด	สพท.พิษณุโลก เขต 1	โรงเรียนทั่วไป	55
9,465	360037	บ้านดงวิทยา	สพท.พิษณุโลก เขต 1	โรงเรียนทั่วไป	47
9,466	360039	บ้านบึงกระดาน (เมธาประชานุกูล)	สพท.พิษณุโลก เขต 1	โรงเรียนทั่วไป	142
9,467	360043	วัดใหม่ราษฎร์ศรัทธาราม	สพท.พิษณุโลก เขต 1	โรงเรียนทั่วไป	101
9,468	360044	ชุมชน1วัดสะกิดน้ำมัน	สพท.พิษณุโลก เขต 1	โรงเรียนทั่วไป	183
9,469	360045	วัดคู้งวารี (อัมพันอุบลถัมภ์)	สพท.พิษณุโลก เขต 1	โรงเรียนทั่วไป	157
9,470	360046	บ้านคลองหนองเหล็ก	สพท.พิษณุโลก เขต 1	โรงเรียนทั่วไป	70
9,471	360048	วัดจุฬามณี	สพท.พิษณุโลก เขต 1	โรงเรียนทั่วไป	144
9,472	360049	วัดสว่างอารมณ์	สพท.พิษณุโลก เขต 1	โรงเรียนทั่วไป	41
9,473	360050	บ้านหนองห้วยยาง	สพท.พิษณุโลก เขต 1	โรงเรียนทั่วไป	146
9,474	360064	บ้านวังยาง	สพท.พิษณุโลก เขต 1	โรงเรียนทั่วไป	25
9,475	360067	วัดธรรมเกษตร (เกษตรราญเคราะห์)	สพท.พิษณุโลก เขต 1	โรงเรียนทั่วไป	131
9,476	360068	วัดแหลมโพธิ์	สพท.พิษณุโลก เขต 1	โรงเรียนทั่วไป	155
9,477	360070	บ้านแม่ระหัน	สพท.พิษณุโลก เขต 1	โรงเรียนทั่วไป	46
9,478	360200	คลองวัดไร่	สพท.พิษณุโลก เขต 1	โรงเรียนทั่วไป	73
9,479	360201	บางระกำ	สพท.พิษณุโลก เขต 1	โรงเรียนทั่วไป	255
9,480	360202	บ้านตะเฒ่าประชาสรรค์	สพท.พิษณุโลก เขต 1	โรงเรียนทั่วไป	100
9,481	360204	บ้านท่านางงาม	สพท.พิษณุโลก เขต 1	โรงเรียนทั่วไป	26
9,482	360207	วัดวังเป็ด	สพท.พิษณุโลก เขต 1	โรงเรียนทั่วไป	111
9,483	360210	วัดวังอิทก	สพท.พิษณุโลก เขต 1	โรงเรียนทั่วไป	35
9,484	360211	วัดกลางสุริยวงศ์	สพท.พิษณุโลก เขต 1	โรงเรียนทั่วไป	73
9,485	360213	วัดแหลมเจดีย์	สพท.พิษณุโลก เขต 1	โรงเรียนทั่วไป	139
9,486	360214	บ้านคูยาง	สพท.พิษณุโลก เขต 1	โรงเรียนทั่วไป	53
9,487	360215	วัดยางแฉนวนอู่	สพท.พิษณุโลก เขต 1	โรงเรียนทั่วไป	68
9,488	360216	บ้านกรุกรัก	สพท.พิษณุโลก เขต 1	โรงเรียนทั่วไป	16
9,489	360218	วัดห้วงกระได	สพท.พิษณุโลก เขต 1	โรงเรียนทั่วไป	44
9,490	360219	วัดหนองอ้อ	สพท.พิษณุโลก เขต 1	โรงเรียนทั่วไป	67
9,491	360220	วัดแดน	สพท.พิษณุโลก เขต 1	โรงเรียนทั่วไป	86
9,492	360223	วัดคุดมวง	สพท.พิษณุโลก เขต 1	โรงเรียนทั่วไป	110
9,493	360224	วัดหนองขานาง	สพท.พิษณุโลก เขต 1	โรงเรียนทั่วไป	63
9,494	360225	วัดคุดขวาง	สพท.พิษณุโลก เขต 1	โรงเรียนทั่วไป	83
9,495	360226	วัดพรหมเกษร	สพท.พิษณุโลก เขต 1	โรงเรียนทั่วไป	100

จำนวนโรงเรียนที่มีนักเรียนตั้งแต่ 1 คนขึ้นไป จากระบบ DMC ณ วันที่ 25 มิถุนายน 2564

สำนักนโยบายและแผนการศึกษาขั้นพื้นฐาน

กลุ่มที่ 1 กลุ่มโรงเรียนทั่วไปและโรงเรียน Stand Alone

ลำดับ	รหัส OBEC 6 หลัก	โรงเรียน	สพท.	กลุ่มโรงเรียน	จำนวน นักเรียน 25 มิ.ย.64
9,496	360228	บ้านเรียงกระดก	สพป.พิษณุโลก เขต 1	โรงเรียนทั่วไป	15
9,497	360229	บ้านตระแบกงาม	สพป.พิษณุโลก เขต 1	โรงเรียนทั่วไป	75
9,498	360230	วัดวังแร่	สพป.พิษณุโลก เขต 1	โรงเรียนทั่วไป	72
9,499	360231	บ้านห้วยชัน	สพป.พิษณุโลก เขต 1	โรงเรียนทั่วไป	59
9,500	360232	บ้านบางแก้ว	สพป.พิษณุโลก เขต 1	โรงเรียนทั่วไป	48
9,501	360233	บ้านย่านใหญ่	สพป.พิษณุโลก เขต 1	โรงเรียนทั่วไป	81
9,502	360235	บ้านนาคักหวาย	สพป.พิษณุโลก เขต 1	โรงเรียนทั่วไป	22
9,503	360236	บ้านคุยมะตุม	สพป.พิษณุโลก เขต 1	โรงเรียนทั่วไป	73
9,504	360237	บ้านบัวจันทร์	สพป.พิษณุโลก เขต 1	โรงเรียนทั่วไป	72
9,505	360238	บ้านประดาพระราชราษฎร์	สพป.พิษณุโลก เขต 1	โรงเรียนทั่วไป	69
9,506	360240	นิคมบางระกำ 4 (บางระกำชูปถัมภ์)	สพป.พิษณุโลก เขต 1	โรงเรียนทั่วไป	40
9,507	360242	บ้านใหม่เจริญธรรม	สพป.พิษณุโลก เขต 1	โรงเรียนทั่วไป	242
9,508	360243	นิคมบางระกำ 2 (ราษฎร์บำรุง)	สพป.พิษณุโลก เขต 1	โรงเรียนทั่วไป	24
9,509	360244	นิคมบางระกำ 1 (รุ่งวิไล)	สพป.พิษณุโลก เขต 1	โรงเรียนทั่วไป	63
9,510	360245	วัดบึงกอก	สพป.พิษณุโลก เขต 1	โรงเรียนทั่วไป	163
9,511	360246	วัดปรีกระเทียม	สพป.พิษณุโลก เขต 1	โรงเรียนทั่วไป	122
9,512	360247	วัดหนองนาถกวาง	สพป.พิษณุโลก เขต 1	โรงเรียนทั่วไป	242
9,513	360248	บ้านหนองกรับ	สพป.พิษณุโลก เขต 1	โรงเรียนทั่วไป	57
9,514	360249	บ้านหนองตะเคียน	สพป.พิษณุโลก เขต 1	โรงเรียนทั่วไป	45
9,515	360251	วัดบึงบอน	สพป.พิษณุโลก เขต 1	โรงเรียนทั่วไป	75
9,516	360252	บ้านหนองไผ่	สพป.พิษณุโลก เขต 1	โรงเรียนทั่วไป	211
9,517	360253	บ้านท่าไม้งาม	สพป.พิษณุโลก เขต 1	โรงเรียนทั่วไป	76
9,518	360254	บ้านใหม่คลองเจริญ	สพป.พิษณุโลก เขต 1	โรงเรียนทั่วไป	42
9,519	360256	นิคมบางระกำ 6 (ท่ามะเกลือ)	สพป.พิษณุโลก เขต 1	โรงเรียนทั่วไป	92
9,520	360257	บ้านเสวยสูง	สพป.พิษณุโลก เขต 1	โรงเรียนทั่วไป	69
9,521	360258	บ้านคลองน้ำเย็น	สพป.พิษณุโลก เขต 1	โรงเรียนทั่วไป	33
9,522	360261	บ้านหนองแวม	สพป.พิษณุโลก เขต 1	โรงเรียนทั่วไป	111
9,523	360262	วัดทุ่งชา	สพป.พิษณุโลก เขต 1	โรงเรียนทั่วไป	66
9,524	360263	วัดดงโคกขาม	สพป.พิษณุโลก เขต 1	โรงเรียนทั่วไป	101
9,525	360264	วัดดอนอภัย	สพป.พิษณุโลก เขต 1	โรงเรียนทั่วไป	66
9,526	360267	ประดู่มะค่าประชาสรรค์	สพป.พิษณุโลก เขต 1	โรงเรียนทั่วไป	110
9,527	360268	บ้านหลายขานาง	สพป.พิษณุโลก เขต 1	โรงเรียนทั่วไป	50
9,528	360269	วัดโพธิ์งาม	สพป.พิษณุโลก เขต 1	โรงเรียนทั่วไป	95
9,529	360271	บ้านดงยาง	สพป.พิษณุโลก เขต 1	โรงเรียนทั่วไป	82
9,530	360162	วัดท่านา	สพป.พิษณุโลก เขต 2	โรงเรียนทั่วไป	61
9,531	360166	บ้านยางโพน	สพป.พิษณุโลก เขต 2	โรงเรียนทั่วไป	37
9,532	360167	ศึกษาลัย	สพป.พิษณุโลก เขต 2	โรงเรียนทั่วไป	515
9,533	360170	บ้านวังสาร	สพป.พิษณุโลก เขต 2	โรงเรียนทั่วไป	104
9,534	360171	บ้านทุ่งน้อย	สพป.พิษณุโลก เขต 2	โรงเรียนทั่วไป	58
9,535	360172	บ้านบุใหญ่	สพป.พิษณุโลก เขต 2	โรงเรียนทั่วไป	32
9,536	360173	ประชาสามัคคี	สพป.พิษณุโลก เขต 2	โรงเรียนทั่วไป	110
9,537	360175	วัดกรุงศรีเจริญ	สพป.พิษณุโลก เขต 2	โรงเรียนทั่วไป	140
9,538	360176	วัดบึงลำ	สพป.พิษณุโลก เขต 2	โรงเรียนทั่วไป	61
9,539	360177	วัดแหลมพระธาตุ	สพป.พิษณุโลก เขต 2	โรงเรียนทั่วไป	69
9,540	360179	บ้านท่ายาง	สพป.พิษณุโลก เขต 2	โรงเรียนทั่วไป	62

จำนวนโรงเรียนที่มีนักเรียนตั้งแต่ 1 คนขึ้นไป จากระบบ DMC ณ วันที่ 25 มิถุนายน 2564

สำนักนโยบายและแผนการศึกษาขั้นพื้นฐาน

กลุ่มที่ 1 กลุ่มโรงเรียนทั่วไปและโรงเรียน Stand Alone

ลำดับ	รหัส OBEC 6 หลัก	โรงเรียน	สพท.	กลุ่มโรงเรียน	จำนวนนักเรียน 25 มิ.ย.64
9,541	360181	วัดตายม	สพป.พิษณุโลก เขต 2	โรงเรียนทั่วไป	21
9,542	360183	บ้านหนองสระพัง	สพป.พิษณุโลก เขต 2	โรงเรียนทั่วไป	37
9,543	360185	บ้านหนองกลด	สพป.พิษณุโลก เขต 2	โรงเรียนทั่วไป	53
9,544	360186	วัดดงหมี่ (ธรรมรสอุปถัมภ์)	สพป.พิษณุโลก เขต 2	โรงเรียนทั่วไป	92
9,545	360187	วัดโคกสลด	สพป.พิษณุโลก เขต 2	โรงเรียนทั่วไป	80
9,546	360191	วัดสิริสุขาวาส	สพป.พิษณุโลก เขต 2	โรงเรียนทั่วไป	90
9,547	360195	ราษฎร์ดำริ	สพป.พิษณุโลก เขต 2	โรงเรียนทั่วไป	37
9,548	360198	วัดสนามคัสติงวันออก	สพป.พิษณุโลก เขต 2	โรงเรียนทั่วไป	44
9,549	360328	บึงราชนก	สพป.พิษณุโลก เขต 2	โรงเรียนทั่วไป	59
9,550	360329	ครูประชาชนูทิศ (วันครู 2504)	สพป.พิษณุโลก เขต 2	โรงเรียนทั่วไป	102
9,551	360331	วัดบางสะพานประพันธ์ชานูสรณ์	สพป.พิษณุโลก เขต 2	โรงเรียนทั่วไป	106
9,552	360332	บ้านวังพรม	สพป.พิษณุโลก เขต 2	โรงเรียนทั่วไป	144
9,553	360333	พิณพลราษฎร์ ตั้งตรงจิตร 12	สพป.พิษณุโลก เขต 2	โรงเรียนทั่วไป	1,506
9,554	360335	ราษฎร์อุปถัมภ์	สพป.พิษณุโลก เขต 2	โรงเรียนทั่วไป	100
9,555	360338	บ้านวังดินสอ	สพป.พิษณุโลก เขต 2	โรงเรียนทั่วไป	49
9,556	360339	บ้านวังนกแอ่น	สพป.พิษณุโลก เขต 2	โรงเรียนทั่วไป	46
9,557	360340	บ้านดินทอง	สพป.พิษณุโลก เขต 2	โรงเรียนทั่วไป	41
9,558	360341	บ้านชำเตย (ประกอบนงนุชอุปถัมภ์)	สพป.พิษณุโลก เขต 2	โรงเรียนทั่วไป	78
9,559	360343	วัดท่าหมื่นราม	สพป.พิษณุโลก เขต 2	โรงเรียนทั่วไป	335
9,560	360347	บ้านหินประกาย	สพป.พิษณุโลก เขต 2	โรงเรียนทั่วไป	239
9,561	360348	บ้านวังตาตราราษฎร์อุทิศ	สพป.พิษณุโลก เขต 2	โรงเรียนทั่วไป	145
9,562	360350	ป่าไม้อุทิศ 6 (ค่ายลูกเสือแก่งของ)	สพป.พิษณุโลก เขต 2	โรงเรียนทั่วไป	131
9,563	360352	บ้านชำตะเคียน (ส.ช.บ.สมุทรปราการอุปถัมภ์)	สพป.พิษณุโลก เขต 2	โรงเรียนทั่วไป	174
9,564	360353	บ้านตอเรือ	สพป.พิษณุโลก เขต 2	โรงเรียนทั่วไป	110
9,565	360354	บ้านไฟใหญ่ (ดำรงคูอุทิศ)	สพป.พิษณุโลก เขต 2	โรงเรียนทั่วไป	60
9,566	360355	วัดพันชาลี	สพป.พิษณุโลก เขต 2	โรงเรียนทั่วไป	125
9,567	360356	บ้านเนินไม้แดง	สพป.พิษณุโลก เขต 2	โรงเรียนทั่วไป	83
9,568	360357	บ้านเนินทองราษฎร์พัฒนา	สพป.พิษณุโลก เขต 2	โรงเรียนทั่วไป	97
9,569	360358	บ้านวังไม้ตอก	สพป.พิษณุโลก เขต 2	โรงเรียนทั่วไป	54
9,570	360360	บ้านหนองงา	สพป.พิษณุโลก เขต 2	โรงเรียนทั่วไป	107
9,571	360361	สามัคคีธรรม	สพป.พิษณุโลก เขต 2	โรงเรียนทั่วไป	122
9,572	360365	บ้านหนองพระ	สพป.พิษณุโลก เขต 2	โรงเรียนทั่วไป	67
9,573	360366	บ้านเจริญผล	สพป.พิษณุโลก เขต 2	โรงเรียนทั่วไป	145
9,574	360369	บ้านป่ามะกรูด	สพป.พิษณุโลก เขต 2	โรงเรียนทั่วไป	10
9,575	360370	บ้านน้ำพรม	สพป.พิษณุโลก เขต 2	โรงเรียนทั่วไป	155
9,576	360371	องค์การอุตสาหกรรมป่าไม้ 2	สพป.พิษณุโลก เขต 2	โรงเรียนทั่วไป	129
9,577	360372	บ้านโป่งปะ	สพป.พิษณุโลก เขต 2	โรงเรียนทั่วไป	107
9,578	360374	บ้านท่าข้าม	สพป.พิษณุโลก เขต 2	โรงเรียนทั่วไป	210
9,579	360375	บ้านปากยาง	สพป.พิษณุโลก เขต 2	โรงเรียนทั่วไป	135
9,580	360376	บ้านม่วงหอม (สนง.สลาकिनแบ่งสงเคราะห์ 43)	สพป.พิษณุโลก เขต 2	โรงเรียนทั่วไป	210
9,581	360377	บ้านทุ่งเอียงสามัคคี	สพป.พิษณุโลก เขต 2	โรงเรียนทั่วไป	34
9,582	360378	ห้วยพลู	สพป.พิษณุโลก เขต 2	โรงเรียนทั่วไป	223
9,583	360379	บ้านแก่งภูาสสามัคคี	สพป.พิษณุโลก เขต 2	โรงเรียนทั่วไป	68
9,584	360380	บ้านใหม่ชัยเจริญ	สพป.พิษณุโลก เขต 2	โรงเรียนทั่วไป	209
9,585	360381	บ้านชำห้วย	สพป.พิษณุโลก เขต 2	โรงเรียนทั่วไป	166

จำนวนโรงเรียนที่มีนักเรียนตั้งแต่ 1 คนขึ้นไป จากระบบ DMC ณ วันที่ 25 มิถุนายน 2564

สำนักนโยบายและแผนการศึกษาขั้นพื้นฐาน

กลุ่มที่ 1 กลุ่มโรงเรียนทั่วไปและโรงเรียน Stand Alone

ลำดับ	รหัส OBEC 6 หลัก	โรงเรียน	สพท.	กลุ่มโรงเรียน	จำนวนนักเรียน 25 มิ.ย.64
9,586	360382	บ้านนาพราน	สพป.พิษณุโลก เขต 2	โรงเรียนทั่วไป	194
9,587	360383	บ้านใหม่พนมทอง	สพป.พิษณุโลก เขต 2	โรงเรียนทั่วไป	114
9,588	360384	บ้านป่าขนุน	สพป.พิษณุโลก เขต 2	โรงเรียนทั่วไป	78
9,589	360385	บ้านน้ำริน	สพป.พิษณุโลก เขต 2	โรงเรียนทั่วไป	288
9,590	360386	บ้านหนองปรือ	สพป.พิษณุโลก เขต 2	โรงเรียนทั่วไป	191
9,591	360387	บ้านกลาง	สพป.พิษณุโลก เขต 2	โรงเรียนทั่วไป	58
9,592	360388	บ้านน้ำยาง	สพป.พิษณุโลก เขต 2	โรงเรียนทั่วไป	61
9,593	360390	บ้านแกววังน้ำใสสามัคคี (คุรุราษฎร์บำรุง)	สพป.พิษณุโลก เขต 2	โรงเรียนทั่วไป	147
9,594	360392	บ้านแม่ระกา	สพป.พิษณุโลก เขต 2	โรงเรียนทั่วไป	262
9,595	360394	บ้านคลองเมื่อง	สพป.พิษณุโลก เขต 2	โรงเรียนทั่วไป	82
9,596	360396	วัดวังพิบูล	สพป.พิษณุโลก เขต 2	โรงเรียนทั่วไป	124
9,597	360398	บ้านดงพลวง	สพป.พิษณุโลก เขต 2	โรงเรียนทั่วไป	45
9,598	360399	วัดดงข่อย	สพป.พิษณุโลก เขต 2	โรงเรียนทั่วไป	70
9,599	360428	บ้านชำร้าง	สพป.พิษณุโลก เขต 2	โรงเรียนทั่วไป	194
9,600	360431	บ้านน้ำปาด	สพป.พิษณุโลก เขต 2	โรงเรียนทั่วไป	122
9,601	360432	วัดปลวกงาม	สพป.พิษณุโลก เขต 2	โรงเรียนทั่วไป	183
9,602	360433	บ้านเนินดินราษฎร์อุทิศ	สพป.พิษณุโลก เขต 2	โรงเรียนทั่วไป	76
9,603	360434	บ้านใหม่ทองประเสริฐ	สพป.พิษณุโลก เขต 2	โรงเรียนทั่วไป	184
9,604	360435	รักไทยร่มเกล้าอุปถัมภ์	สพป.พิษณุโลก เขต 2	โรงเรียนทั่วไป	166
9,605	360437	บ้านพัฒนาดงน้อย	สพป.พิษณุโลก เขต 2	โรงเรียนทั่วไป	177
9,606	360438	บ้านลำภาค	สพป.พิษณุโลก เขต 2	โรงเรียนทั่วไป	119
9,607	360439	หัวเขารราษฎร์บำรุง	สพป.พิษณุโลก เขต 2	โรงเรียนทั่วไป	49
9,608	360440	บ้านผาทัพพล	สพป.พิษณุโลก เขต 2	โรงเรียนทั่วไป	122
9,609	360441	บ้านใหม่สามัคคี	สพป.พิษณุโลก เขต 2	โรงเรียนทั่วไป	120
9,610	360442	บ้านหนองขอนประชาสรรค์	สพป.พิษณุโลก เขต 2	โรงเรียนทั่วไป	32
9,611	360443	บ้านห้วยบ่อทอง	สพป.พิษณุโลก เขต 2	โรงเรียนทั่วไป	45
9,612	360445	บ้านหนองขมิ้น	สพป.พิษณุโลก เขต 2	โรงเรียนทั่วไป	121
9,613	360446	บ้านเขาดิน	สพป.พิษณุโลก เขต 2	โรงเรียนทั่วไป	130
9,614	360447	บ้านพุทกระโดน	สพป.พิษณุโลก เขต 2	โรงเรียนทั่วไป	91
9,615	360448	บ้านโคกวังสาร	สพป.พิษณุโลก เขต 2	โรงเรียนทั่วไป	40
9,616	360449	บ้านผารังหมี	สพป.พิษณุโลก เขต 2	โรงเรียนทั่วไป	48
9,617	360450	บ้านหนองไม้ยางดำ	สพป.พิษณุโลก เขต 2	โรงเรียนทั่วไป	47
9,618	360451	บ้านหนองตุ้	สพป.พิษณุโลก เขต 2	โรงเรียนทั่วไป	59
9,619	360454	บ้านไทรดงยั้ง	สพป.พิษณุโลก เขต 2	โรงเรียนทั่วไป	137
9,620	360455	บ้านวังขวัญ	สพป.พิษณุโลก เขต 2	โรงเรียนทั่วไป	155
9,621	360456	บ้านวังดินเหนียว	สพป.พิษณุโลก เขต 2	โรงเรียนทั่วไป	60
9,622	360457	บ้านเขาเขียว	สพป.พิษณุโลก เขต 2	โรงเรียนทั่วไป	43
9,623	360458	บ้านทุ่งยาว	สพป.พิษณุโลก เขต 2	โรงเรียนทั่วไป	75
9,624	360117	บ้านห้วยน้ำใส (สาขาอังก้าววิทยา)	สพป.พิษณุโลก เขต 3	Stand alone	113
9,625	360137	บ้านบึงผล่ำ	สพป.พิษณุโลก เขต 3	Stand alone	52
9,626	360148	บ้านน้ำตาก	สพป.พิษณุโลก เขต 3	Stand alone	37
9,627	360155	บ้านห้วยทรายเหนือ	สพป.พิษณุโลก เขต 3	Stand alone	202
9,628	360412	บ้านแก่งเจ็ดแคว	สพป.พิษณุโลก เขต 3	Stand alone	33
9,629	360074	บ้านนาเปอะ	สพป.พิษณุโลก เขต 3	โรงเรียนทั่วไป	72
9,630	360075	บ้านปากรอง	สพป.พิษณุโลก เขต 3	โรงเรียนทั่วไป	45

จำนวนโรงเรียนที่มีนักเรียนตั้งแต่ 1 คนขึ้นไป จากระบบ DMC ณ วันที่ 25 มิถุนายน 2564

สำนักนโยบายและแผนการศึกษาขั้นพื้นฐาน

กลุ่มที่ 1 กลุ่มโรงเรียนทั่วไปและโรงเรียน Stand Alone

ลำดับ	รหัส OBEC 6 หลัก	โรงเรียน	สพท.	กลุ่มโรงเรียน	จำนวนนักเรียน 25 มิ.ย.64
9,631	360076	บ้านนาจาง	สพป.พิษณุโลก เขต 3	โรงเรียนทั่วไป	124
9,632	360077	บ้านนาตอน	สพป.พิษณุโลก เขต 3	โรงเรียนทั่วไป	54
9,633	360078	บ้านขุนน้ำคืบ	สพป.พิษณุโลก เขต 3	โรงเรียนทั่วไป	134
9,634	360079	บ้านขุดน้ำมัน	สพป.พิษณุโลก เขต 3	โรงเรียนทั่วไป	62
9,635	360085	บ้านห้วยทองพาน	สพป.พิษณุโลก เขต 3	โรงเรียนทั่วไป	129
9,636	360088	บ้านน้ำภาคน้อย	สพป.พิษณุโลก เขต 3	โรงเรียนทั่วไป	64
9,637	360089	บ้านห้วยเหิน	สพป.พิษณุโลก เขต 3	โรงเรียนทั่วไป	64
9,638	360090	บ้านนาล้อม	สพป.พิษณุโลก เขต 3	โรงเรียนทั่วไป	256
9,639	360092	บ้านน้ำทองน้อย	สพป.พิษณุโลก เขต 3	โรงเรียนทั่วไป	99
9,640	360093	บ้านห้วยน้ำปลา	สพป.พิษณุโลก เขต 3	โรงเรียนทั่วไป	66
9,641	360094	บ้านนาหล่ม	สพป.พิษณุโลก เขต 3	โรงเรียนทั่วไป	72
9,642	360095	บ้านเนินทอง	สพป.พิษณุโลก เขต 3	โรงเรียนทั่วไป	268
9,643	360096	บ้านเนินสุวรรณ	สพป.พิษณุโลก เขต 3	โรงเรียนทั่วไป	163
9,644	360098	บ้านห้วยช้างแหง	สพป.พิษณุโลก เขต 3	โรงเรียนทั่วไป	150
9,645	360099	บ้านหนองขาหย่าง	สพป.พิษณุโลก เขต 3	โรงเรียนทั่วไป	61
9,646	360100	บ้านห้วยหมากหล้า	สพป.พิษณุโลก เขต 3	โรงเรียนทั่วไป	29
9,647	360101	บ้านโคกใหญ่	สพป.พิษณุโลก เขต 3	โรงเรียนทั่วไป	90
9,648	360102	บ้านแก่งบัวคำ	สพป.พิษณุโลก เขต 3	โรงเรียนทั่วไป	39
9,649	360104	บ้านหนองน้ำสร้าง	สพป.พิษณุโลก เขต 3	โรงเรียนทั่วไป	64
9,650	360105	บ้านหนองกระดาศ	สพป.พิษณุโลก เขต 3	โรงเรียนทั่วไป	42
9,651	360106	บ้านป่าข่าน	สพป.พิษณุโลก เขต 3	โรงเรียนทั่วไป	121
9,652	360108	บ้านห้วยทรายทอง	สพป.พิษณุโลก เขต 3	โรงเรียนทั่วไป	62
9,653	360109	บ้านน้ำคลาด	สพป.พิษณุโลก เขต 3	โรงเรียนทั่วไป	46
9,654	360111	บ้านหนองลาน	สพป.พิษณุโลก เขต 3	โรงเรียนทั่วไป	60
9,655	360113	บ้านปุงตารอด	สพป.พิษณุโลก เขต 3	โรงเรียนทั่วไป	60
9,656	360114	บ้านปุงปลาผา	สพป.พิษณุโลก เขต 3	โรงเรียนทั่วไป	46
9,657	360115	บ้านโป่งกะเมือ	สพป.พิษณุโลก เขต 3	โรงเรียนทั่วไป	52
9,658	360116	บ้านห้วยตีนตั้ง	สพป.พิษณุโลก เขต 3	โรงเรียนทั่วไป	162
9,659	360118	บ้านห้วยน้ำไซ	สพป.พิษณุโลก เขต 3	โรงเรียนทั่วไป	144
9,660	360120	บ้านท่าหินลาด	สพป.พิษณุโลก เขต 3	โรงเรียนทั่วไป	70
9,661	360121	บ้านกกม่วง	สพป.พิษณุโลก เขต 3	โรงเรียนทั่วไป	38
9,662	360122	บ้านแก่งทุ่ง	สพป.พิษณุโลก เขต 3	โรงเรียนทั่วไป	80
9,663	360123	สหภาพแรงงานการไฟฟ้านครหลวง	สพป.พิษณุโลก เขต 3	โรงเรียนทั่วไป	39
9,664	360124	บ้านป่ารวก	สพป.พิษณุโลก เขต 3	โรงเรียนทั่วไป	44
9,665	360125	บ้านน้ำเลา	สพป.พิษณุโลก เขต 3	โรงเรียนทั่วไป	105
9,666	360126	บ้านป้อโพธิ์	สพป.พิษณุโลก เขต 3	โรงเรียนทั่วไป	32
9,667	360127	ประชาสงเคราะห์พิทยา	สพป.พิษณุโลก เขต 3	โรงเรียนทั่วไป	169
9,668	360129	บ้านนาไก่เขี่ย	สพป.พิษณุโลก เขต 3	โรงเรียนทั่วไป	51
9,669	360130	บ้านน้ำล้อม	สพป.พิษณุโลก เขต 3	โรงเรียนทั่วไป	49
9,670	360131	บ้านนาคาลัย	สพป.พิษณุโลก เขต 3	โรงเรียนทั่วไป	85
9,671	360133	บ้านยางโกลน	สพป.พิษณุโลก เขต 3	โรงเรียนทั่วไป	40
9,672	360136	บ้านนาฟองแดง	สพป.พิษณุโลก เขต 3	โรงเรียนทั่วไป	36
9,673	360138	บ้านนาขุมคิน	สพป.พิษณุโลก เขต 3	โรงเรียนทั่วไป	99
9,674	360139	บ้านนาทุ่งใหญ่	สพป.พิษณุโลก เขต 3	โรงเรียนทั่วไป	33
9,675	360141	บ้านนาแฝก	สพป.พิษณุโลก เขต 3	โรงเรียนทั่วไป	42

จำนวนโรงเรียนที่มีนักเรียนตั้งแต่ 1 คนขึ้นไป จากระบบ DMC ณ วันที่ 25 มิถุนายน 2564

สำนักนโยบายและแผนการศึกษาขั้นพื้นฐาน

กลุ่มที่ 1 กลุ่มโรงเรียนทั่วไปและโรงเรียน Stand Alone

ลำดับ	รหัส OBEC 6 หลัก	โรงเรียน	สพท.	กลุ่มโรงเรียน	จำนวนนักเรียน 25 มิ.ย.64
9,676	360143	บ้านนาโพธิ์นาจาง	สพป.พิษณุโลก เขต 3	โรงเรียนทั่วไป	217
9,677	360144	บ้านแก่งหว้าแก่งไฮ	สพป.พิษณุโลก เขต 3	โรงเรียนทั่วไป	226
9,678	360146	บ้านนาหนอง	สพป.พิษณุโลก เขต 3	โรงเรียนทั่วไป	128
9,679	360147	บางยางพัฒนา	สพป.พิษณุโลก เขต 3	โรงเรียนทั่วไป	110
9,680	360150	บ้านป่าคาย	สพป.พิษณุโลก เขต 3	โรงเรียนทั่วไป	50
9,681	360151	บ้านห้วยเฮี้ย	สพป.พิษณุโลก เขต 3	โรงเรียนทั่วไป	163
9,682	360152	บ้านห้วยกอกพัฒนา	สพป.พิษณุโลก เขต 3	โรงเรียนทั่วไป	17
9,683	360153	ศิริราษฎร์พัฒนา	สพป.พิษณุโลก เขต 3	โรงเรียนทั่วไป	41
9,684	360154	บ้านลาดค้อ	สพป.พิษณุโลก เขต 3	โรงเรียนทั่วไป	65
9,685	360156	บ้านแยง	สพป.พิษณุโลก เขต 3	โรงเรียนทั่วไป	272
9,686	360157	บ้านเข็กใหญ่	สพป.พิษณุโลก เขต 3	โรงเรียนทั่วไป	157
9,687	360158	เกษตรสุขราษฎร์บำรุง	สพป.พิษณุโลก เขต 3	โรงเรียนทั่วไป	179
9,688	360159	บ้านถ้ำพริก	สพป.พิษณุโลก เขต 3	โรงเรียนทั่วไป	147
9,689	360161	บ้านหลังเขา	สพป.พิษณุโลก เขต 3	โรงเรียนทั่วไป	185
9,690	360275	วัดทับยายเชียง	สพป.พิษณุโลก เขต 3	โรงเรียนทั่วไป	155
9,691	360276	ทับยายเชียงวิทยา	สพป.พิษณุโลก เขต 3	โรงเรียนทั่วไป	98
9,692	360277	ประชาสามัคคี	สพป.พิษณุโลก เขต 3	โรงเรียนทั่วไป	43
9,693	360278	วัดหอกลอง	สพป.พิษณุโลก เขต 3	โรงเรียนทั่วไป	20
9,694	360279	ประชาอุบลมิตร	สพป.พิษณุโลก เขต 3	โรงเรียนทั่วไป	46
9,695	360281	วัดนาขุม	สพป.พิษณุโลก เขต 3	โรงเรียนทั่วไป	126
9,696	360282	วัดเมฆสุวรรณาราม	สพป.พิษณุโลก เขต 3	โรงเรียนทั่วไป	66
9,697	360285	วัดหนองหม้อแกง	สพป.พิษณุโลก เขต 3	โรงเรียนทั่วไป	20
9,698	360286	ราษฎร์สามัคคี	สพป.พิษณุโลก เขต 3	โรงเรียนทั่วไป	62
9,699	360287	วัดวังมะदान	สพป.พิษณุโลก เขต 3	โรงเรียนทั่วไป	134
9,700	360288	ศรีภิรมย์พิทยา	สพป.พิษณุโลก เขต 3	โรงเรียนทั่วไป	114
9,701	360290	หนองสะแกประชานุกูล	สพป.พิษณุโลก เขต 3	โรงเรียนทั่วไป	122
9,702	360292	บ้านหนองไผ่	สพป.พิษณุโลก เขต 3	โรงเรียนทั่วไป	61
9,703	360293	วัดทองโพลง	สพป.พิษณุโลก เขต 3	โรงเรียนทั่วไป	226
9,704	360295	วัดท่าสี่ร้อย	สพป.พิษณุโลก เขต 3	โรงเรียนทั่วไป	16
9,705	360296	วัดสมอสุวรรณาราม	สพป.พิษณุโลก เขต 3	โรงเรียนทั่วไป	77
9,706	360297	วัดวังจัวงาม	สพป.พิษณุโลก เขต 3	โรงเรียนทั่วไป	68
9,707	360298	บ้านคลองตงวิทยา	สพป.พิษณุโลก เขต 3	โรงเรียนทั่วไป	46
9,708	360299	วัดเขาน้อย	สพป.พิษณุโลก เขต 3	โรงเรียนทั่วไป	54
9,709	360301	วัดห้วยตั้ง	สพป.พิษณุโลก เขต 3	โรงเรียนทั่วไป	254
9,710	360303	วัดคลองตาล (ศรีรัตนประชานุกูล)	สพป.พิษณุโลก เขต 3	โรงเรียนทั่วไป	119
9,711	360304	ศึกษากุลบุตร	สพป.พิษณุโลก เขต 3	โรงเรียนทั่วไป	147
9,712	360305	ราษฎร์บำรุง	สพป.พิษณุโลก เขต 3	โรงเรียนทั่วไป	26
9,713	360308	วัดสนามไชย	สพป.พิษณุโลก เขต 3	โรงเรียนทั่วไป	61
9,714	360310	บ้านคลองท่าเนียบ	สพป.พิษณุโลก เขต 3	โรงเรียนทั่วไป	92
9,715	360311	บ้านหนองห้าง	สพป.พิษณุโลก เขต 3	โรงเรียนทั่วไป	52
9,716	360312	วัดธรรมาราม	สพป.พิษณุโลก เขต 3	โรงเรียนทั่วไป	90
9,717	360314	บ้านบึงธรรมโรง	สพป.พิษณุโลก เขต 3	โรงเรียนทั่วไป	21
9,718	360315	ราษฎร์ศรัทธาวิทยา	สพป.พิษณุโลก เขต 3	โรงเรียนทั่วไป	126
9,719	360316	บ้านหาดใหญ่	สพป.พิษณุโลก เขต 3	โรงเรียนทั่วไป	69
9,720	360317	มะตองประชาสรรค์	สพป.พิษณุโลก เขต 3	โรงเรียนทั่วไป	85

จำนวนโรงเรียนที่มีนักเรียนตั้งแต่ 1 คนขึ้นไป จากระบบ DMC ณ วันที่ 25 มิถุนายน 2564

สำนักนโยบายและแผนการศึกษาขั้นพื้นฐาน

กลุ่มที่ 1 กลุ่มโรงเรียนทั่วไปและโรงเรียน Stand Alone

ลำดับ	รหัส OBEC 6 หลัก	โรงเรียน	สพท.	กลุ่มโรงเรียน	จำนวนนักเรียน 25 มิ.ย.64
9,721	360319	บ้านมะตอง	สพป.พิษณุโลก เขต 3	โรงเรียนทั่วไป	34
9,722	360320	วัดวงษ์ทอง	สพป.พิษณุโลก เขต 3	โรงเรียนทั่วไป	69
9,723	360322	วัดเชิงหวาย	สพป.พิษณุโลก เขต 3	โรงเรียนทั่วไป	56
9,724	360323	วัดคลองมะเกลือ	สพป.พิษณุโลก เขต 3	โรงเรียนทั่วไป	192
9,725	360326	บ้านบึงวิทยา	สพป.พิษณุโลก เขต 3	โรงเรียนทั่วไป	72
9,726	360327	วัดหัวเขาสมอคร้า	สพป.พิษณุโลก เขต 3	โรงเรียนทั่วไป	110
9,727	360400	วัดทองแห่ (จำรองนุกูลพิทยา)	สพป.พิษณุโลก เขต 3	โรงเรียนทั่วไป	109
9,728	360402	บ้านท่ากระดุน	สพป.พิษณุโลก เขต 3	โรงเรียนทั่วไป	14
9,729	360403	บ้านหนองมะคัง (จำรองอนุสรณ์)	สพป.พิษณุโลก เขต 3	โรงเรียนทั่วไป	63
9,730	360404	บ้านเนินมะคืด	สพป.พิษณุโลก เขต 3	โรงเรียนทั่วไป	34
9,731	360405	เขาไร่ศรีราชา	สพป.พิษณุโลก เขต 3	โรงเรียนทั่วไป	62
9,732	360406	บ้านวัดโบสถ์ (บำรุงวุฒิวินยา)	สพป.พิษณุโลก เขต 3	โรงเรียนทั่วไป	180
9,733	360407	ชุมชนบ้านท่างาม	สพป.พิษณุโลก เขต 3	โรงเรียนทั่วไป	89
9,734	360408	วัดน้ำคบ	สพป.พิษณุโลก เขต 3	โรงเรียนทั่วไป	177
9,735	360409	แก่งบ้านยางป่าคาย	สพป.พิษณุโลก เขต 3	โรงเรียนทั่วไป	71
9,736	360410	บ้านน้ำหักศึกษา	สพป.พิษณุโลก เขต 3	โรงเรียนทั่วไป	82
9,737	360414	บ้านคลองช้าง	สพป.พิษณุโลก เขต 3	โรงเรียนทั่วไป	60
9,738	360416	บ้านหนองปลิง	สพป.พิษณุโลก เขต 3	โรงเรียนทั่วไป	42
9,739	360419	วัดหินลาด	สพป.พิษณุโลก เขต 3	โรงเรียนทั่วไป	204
9,740	360420	บ้านท่าหนองปากพาน	สพป.พิษณุโลก เขต 3	โรงเรียนทั่วไป	16
9,741	360421	บ้านห้วยเจียง	สพป.พิษณุโลก เขต 3	โรงเรียนทั่วไป	60
9,742	360422	บ้านหนองกระบาก	สพป.พิษณุโลก เขต 3	โรงเรียนทั่วไป	71
9,743	360423	ห้วยปลาไหล	สพป.พิษณุโลก เขต 3	โรงเรียนทั่วไป	94
9,744	360424	วัดคันไช้	สพป.พิษณุโลก เขต 3	โรงเรียนทั่วไป	41
9,745	360426	บ้านแก่งคันทนา	สพป.พิษณุโลก เขต 3	โรงเรียนทั่วไป	105
9,746	370186	วัดเกาะแก้ว	สพป.เพชรบุรี เขต 1	Stand alone	109
9,747	370220	บ้านท่าเสลา	สพป.เพชรบุรี เขต 1	Stand alone	89
9,748	370002	บ้านไร่ดอน	สพป.เพชรบุรี เขต 1	โรงเรียนทั่วไป	44
9,749	370016	วัดหนองหว้า (เสถียรสาร)	สพป.เพชรบุรี เขต 1	โรงเรียนทั่วไป	32
9,750	370017	บ้านบ่อโพง	สพป.เพชรบุรี เขต 1	โรงเรียนทั่วไป	70
9,751	370018	วัดหนองไม้เหลือง (ธรรมโชติประชาร)	สพป.เพชรบุรี เขต 1	โรงเรียนทั่วไป	45
9,752	370020	วัดถีนปุรา (เดชสมบูรณ์)	สพป.เพชรบุรี เขต 1	โรงเรียนทั่วไป	41
9,753	370022	บ้านบ่อชม	สพป.เพชรบุรี เขต 1	โรงเรียนทั่วไป	55
9,754	370024	วัดบางทะเล (สุนทรธรรมานุสรณ์)	สพป.เพชรบุรี เขต 1	โรงเรียนทั่วไป	57
9,755	370025	บ้านบางกุฬา	สพป.เพชรบุรี เขต 1	โรงเรียนทั่วไป	41
9,756	370027	บ้านดอนมะขามช้าง (ใจราษฎร์อุปถัมภ์)	สพป.เพชรบุรี เขต 1	โรงเรียนทั่วไป	48
9,757	370028	บ้านโตนดน้อย	สพป.เพชรบุรี เขต 1	โรงเรียนทั่วไป	41
9,758	370033	บ้านที่เลี้ยง (อิมอุทิศ)	สพป.เพชรบุรี เขต 1	โรงเรียนทั่วไป	10
9,759	370040	บ้านบ่อหวาย	สพป.เพชรบุรี เขต 1	โรงเรียนทั่วไป	37
9,760	370042	บ้านดอนยี่กรอก	สพป.เพชรบุรี เขต 1	โรงเรียนทั่วไป	46
9,761	370044	วัดโพธิ์ (ชินศรีผดุง)	สพป.เพชรบุรี เขต 1	โรงเรียนทั่วไป	25
9,762	370046	วัดทรงธรรม	สพป.เพชรบุรี เขต 1	โรงเรียนทั่วไป	22
9,763	370048	วัดมณีเลื่อน	สพป.เพชรบุรี เขต 1	โรงเรียนทั่วไป	97
9,764	370049	บ้านหนองประดู่	สพป.เพชรบุรี เขต 1	โรงเรียนทั่วไป	11
9,765	370050	ไทยรัฐวิทยา 13 (บ้านพุ่มวง)	สพป.เพชรบุรี เขต 1	โรงเรียนทั่วไป	67

จำนวนโรงเรียนที่มีนักเรียนตั้งแต่ 1 คนขึ้นไป จากระบบ DMC ณ วันที่ 25 มิถุนายน 2564

สำนักนโยบายและแผนการศึกษาขั้นพื้นฐาน

กลุ่มที่ 1 กลุ่มโรงเรียนทั่วไปและโรงเรียน Stand Alone

ลำดับ	รหัส OBEC 6 หลัก	โรงเรียน	สพท.	กลุ่มโรงเรียน	จำนวนนักเรียน 25 มิ.ย.64
9,766	370054	บ้านสระพัง	สพท.เพชรบุรี เขต 1	โรงเรียนทั่วไป	16
9,767	370055	บ้านเขาย้อย	สพท.เพชรบุรี เขต 1	โรงเรียนทั่วไป	204
9,768	370056	วัดท้ายตลาด (วิวัฒน์เกษนราประชานุกูล)	สพท.เพชรบุรี เขต 1	โรงเรียนทั่วไป	124
9,769	370062	วัดดอนทราย (สัมฤทธิ์ราษฎร์นุเคราะห์)	สพท.เพชรบุรี เขต 1	โรงเรียนทั่วไป	54
9,770	370175	อนุบาลวัดต้นสน (บุญมีโชติวิทยา)	สพท.เพชรบุรี เขต 1	โรงเรียนทั่วไป	248
9,771	370176	บ้านแหลม	สพท.เพชรบุรี เขต 1	โรงเรียนทั่วไป	553
9,772	370177	มิตรภาพที่ 34	สพท.เพชรบุรี เขต 1	โรงเรียนทั่วไป	65
9,773	370178	บ้านท่าแร่ (สหราษฎร์)	สพท.เพชรบุรี เขต 1	โรงเรียนทั่วไป	204
9,774	370179	บ้านคลองมอญ	สพท.เพชรบุรี เขต 1	โรงเรียนทั่วไป	65
9,775	370180	วัดกุฎี (นันทวิเทศประชาสรรค์)	สพท.เพชรบุรี เขต 1	โรงเรียนทั่วไป	104
9,776	370188	วัดลัด (บางตะบูนวิทยาการ)	สพท.เพชรบุรี เขต 1	โรงเรียนทั่วไป	40
9,777	370193	วัดเขาตะเครา (ประสพประชาสรรค์)	สพท.เพชรบุรี เขต 1	โรงเรียนทั่วไป	113
9,778	370194	บ้านทุ่งเหือ (เอมสะอาดอำนวย)	สพท.เพชรบุรี เขต 1	โรงเรียนทั่วไป	29
9,779	370195	วัดบางลำภู	สพท.เพชรบุรี เขต 1	โรงเรียนทั่วไป	53
9,780	370196	บ้านบางทอ (โสภณเขาวนราษฎร์รังสรรค์)	สพท.เพชรบุรี เขต 1	โรงเรียนทั่วไป	36
9,781	370199	วัดราษฎร์ศรัทธา	สพท.เพชรบุรี เขต 1	โรงเรียนทั่วไป	62
9,782	370202	วัดดอนผิงแดด (ผลสิริราษฎร์รังสรรค์)	สพท.เพชรบุรี เขต 1	โรงเรียนทั่วไป	116
9,783	370203	วัดนอกปากทะเล	สพท.เพชรบุรี เขต 1	โรงเรียนทั่วไป	41
9,784	370205	วัดสมุทรโคดม	สพท.เพชรบุรี เขต 1	โรงเรียนทั่วไป	36
9,785	370208	บ้านหนองไผ่	สพท.เพชรบุรี เขต 1	โรงเรียนทั่วไป	43
9,786	370210	บ้านสามเรือน	สพท.เพชรบุรี เขต 1	โรงเรียนทั่วไป	47
9,787	370213	บ้านปากวัดน์	สพท.เพชรบุรี เขต 1	โรงเรียนทั่วไป	36
9,788	370215	บ้านจะโปรง	สพท.เพชรบุรี เขต 1	โรงเรียนทั่วไป	65
9,789	370216	บ้านอ่างศิลา	สพท.เพชรบุรี เขต 1	โรงเรียนทั่วไป	58
9,790	370217	บ้านไทรงาม	สพท.เพชรบุรี เขต 1	โรงเรียนทั่วไป	10
9,791	370128	บ้านเขาอ่างแก้ว	สพท.เพชรบุรี เขต 2	Stand alone	151
9,792	370228	บ้านพุเข็ม	สพท.เพชรบุรี เขต 2	Stand alone	45
9,793	370066	บ้านดอน	สพท.เพชรบุรี เขต 2	โรงเรียนทั่วไป	9
9,794	370067	บ้านเนินทราย	สพท.เพชรบุรี เขต 2	โรงเรียนทั่วไป	31
9,795	370069	บ้านบางเกตุ	สพท.เพชรบุรี เขต 2	โรงเรียนทั่วไป	49
9,796	370070	บ้านบางเก่า	สพท.เพชรบุรี เขต 2	โรงเรียนทั่วไป	45
9,797	370072	บ้านบ่อไร่ (ร่วมจิตอนุกุล)	สพท.เพชรบุรี เขต 2	โรงเรียนทั่วไป	30
9,798	370074	ชาวไร่	สพท.เพชรบุรี เขต 2	โรงเรียนทั่วไป	185
9,799	370077	นิคมสร้างตนเองเขื่อนเพชร (พิบูลย์สงเคราะห์)	สพท.เพชรบุรี เขต 2	โรงเรียนทั่วไป	228
9,800	370079	บ้านหนองยาว (ราษฎร์สามัคคีรังสรรค์)	สพท.เพชรบุรี เขต 2	โรงเรียนทั่วไป	407
9,801	370080	บ้านหนองเฝ้าถ่าน (ประชาประสิทธิ์)	สพท.เพชรบุรี เขต 2	โรงเรียนทั่วไป	173
9,802	370082	บ้านดอนมะกอก	สพท.เพชรบุรี เขต 2	โรงเรียนทั่วไป	88
9,803	370084	บ้านพุหวาย	สพท.เพชรบุรี เขต 2	โรงเรียนทั่วไป	142
9,804	370085	บ้านหนองขาม	สพท.เพชรบุรี เขต 2	โรงเรียนทั่วไป	20
9,805	370086	บ้านอ่างหิน	สพท.เพชรบุรี เขต 2	โรงเรียนทั่วไป	41
9,806	370087	บ้านทุ่งขาม	สพท.เพชรบุรี เขต 2	โรงเรียนทั่วไป	72
9,807	370089	บ้านโป่งแย้	สพท.เพชรบุรี เขต 2	โรงเรียนทั่วไป	62
9,808	370090	บ้านไร่ใหม่พัฒนา	สพท.เพชรบุรี เขต 2	โรงเรียนทั่วไป	86
9,809	370091	บ้านรางจิก	สพท.เพชรบุรี เขต 2	โรงเรียนทั่วไป	47
9,810	370094	บ้านหนองบัว	สพท.เพชรบุรี เขต 2	โรงเรียนทั่วไป	142

จำนวนโรงเรียนที่มีนักเรียนตั้งแต่ 1 คนขึ้นไป จากระบบ DMC ณ วันที่ 25 มิถุนายน 2564

สำนักนโยบายและแผนการศึกษาขั้นพื้นฐาน

กลุ่มที่ 1 กลุ่มโรงเรียนทั่วไปและโรงเรียน Stand Alone

ลำดับ	รหัส OBEC 6 หลัก	โรงเรียน	สพท.	กลุ่มโรงเรียน	จำนวนนักเรียน 25 มิ.ย.64
9,811	370095	บ้านหนองแวม	สพท.เพชรบุรี เขต 2	โรงเรียนทั่วไป	59
9,812	370096	สหกรณ์บำรุงวิทย์	สพท.เพชรบุรี เขต 2	โรงเรียนทั่วไป	47
9,813	370097	บ้านสระพระ	สพท.เพชรบุรี เขต 2	โรงเรียนทั่วไป	132
9,814	370098	วัดเขากระจุย มิตรภาพที่ 103	สพท.เพชรบุรี เขต 2	โรงเรียนทั่วไป	96
9,815	370100	วัดท่าคอย (สกุณอุปถัมภ์)	สพท.เพชรบุรี เขต 2	โรงเรียนทั่วไป	111
9,816	370101	วัดท่าขาม (สะท้อนราษฎร์อุปถัมภ์)	สพท.เพชรบุรี เขต 2	โรงเรียนทั่วไป	84
9,817	370103	บ้านหนองน้ำถ้าย	สพท.เพชรบุรี เขต 2	โรงเรียนทั่วไป	46
9,818	370104	วัดเขาปากช่อง	สพท.เพชรบุรี เขต 2	โรงเรียนทั่วไป	43
9,819	370106	บ้านท่ากระเทียม	สพท.เพชรบุรี เขต 2	โรงเรียนทั่วไป	41
9,820	370109	บ้านหนองเกตุ	สพท.เพชรบุรี เขต 2	โรงเรียนทั่วไป	51
9,821	370110	บ้านหันตะเภา	สพท.เพชรบุรี เขต 2	โรงเรียนทั่วไป	40
9,822	370111	วัดหนองบัว	สพท.เพชรบุรี เขต 2	โรงเรียนทั่วไป	46
9,823	370114	วัดมาบปลาเค้า (ธรรมโชติผดุง)	สพท.เพชรบุรี เขต 2	โรงเรียนทั่วไป	47
9,824	370116	วัดเขื่อนเพชร (วิจิตรเวทประชาสรรค์)	สพท.เพชรบุรี เขต 2	โรงเรียนทั่วไป	173
9,825	370118	บ้านหนองขานาง	สพท.เพชรบุรี เขต 2	โรงเรียนทั่วไป	128
9,826	370119	บ้านแม่ประจันต์	สพท.เพชรบุรี เขต 2	โรงเรียนทั่วไป	145
9,827	370123	บ้านท่าหัวลบ	สพท.เพชรบุรี เขต 2	โรงเรียนทั่วไป	69
9,828	370124	บ้านหนองโรง	สพท.เพชรบุรี เขต 2	โรงเรียนทั่วไป	255
9,829	370125	บ้านเขาระปลูก	สพท.เพชรบุรี เขต 2	โรงเรียนทั่วไป	88
9,830	370126	บ้านหนองตาฉาว (จตุตธาราษฎร์บำรุง)	สพท.เพชรบุรี เขต 2	โรงเรียนทั่วไป	50
9,831	370129	บ้านโป่งเกตุ	สพท.เพชรบุรี เขต 2	โรงเรียนทั่วไป	246
9,832	370131	บ้านท่าลาว (พิชิตศาสนราษฎร์นุเคราะห์)	สพท.เพชรบุรี เขต 2	โรงเรียนทั่วไป	136
9,833	370132	วัดพระพุทธบาทเขาลูกช้าง (พิพิธพัฒนานุเคราะห์)	สพท.เพชรบุรี เขต 2	โรงเรียนทั่วไป	353
9,834	370133	บ้านท่าไม้รวก	สพท.เพชรบุรี เขต 2	โรงเรียนทั่วไป	82
9,835	370134	บ้านหนองเตียน	สพท.เพชรบุรี เขต 2	โรงเรียนทั่วไป	55
9,836	370135	บ้านสารเห็ด	สพท.เพชรบุรี เขต 2	โรงเรียนทั่วไป	160
9,837	370136	บ้านโพรงเข้	สพท.เพชรบุรี เขต 2	โรงเรียนทั่วไป	44
9,838	370137	บ้านหนองเขาอ่อน	สพท.เพชรบุรี เขต 2	โรงเรียนทั่วไป	44
9,839	370138	บ้านท่ามะริด	สพท.เพชรบุรี เขต 2	โรงเรียนทั่วไป	91
9,840	370139	บ้านทุ่งโป่ง	สพท.เพชรบุรี เขต 2	โรงเรียนทั่วไป	55
9,841	370145	วัดเขาทะโมน (เรื่อนวงศ์ทองศรี)	สพท.เพชรบุรี เขต 2	โรงเรียนทั่วไป	24
9,842	370150	บ้านพุตุม	สพท.เพชรบุรี เขต 2	โรงเรียนทั่วไป	44
9,843	370153	บ้านหนองโสน (รัฐราษฎร์บำรุง)	สพท.เพชรบุรี เขต 2	โรงเรียนทั่วไป	29
9,844	370155	บ้านโป่งสลอด	สพท.เพชรบุรี เขต 2	โรงเรียนทั่วไป	62
9,845	370156	วัดบ่อบุญ (จารุราษฎร์บำรุง)	สพท.เพชรบุรี เขต 2	โรงเรียนทั่วไป	127
9,846	370157	บ้านดงห้วยหลวง	สพท.เพชรบุรี เขต 2	โรงเรียนทั่วไป	50
9,847	370160	บ้านลาดโพธิ์ (สุทธิราษฎร์รังสรรค์)	สพท.เพชรบุรี เขต 2	โรงเรียนทั่วไป	16
9,848	370163	วัดดอนกอก (ล้วนประชาสรรค์)	สพท.เพชรบุรี เขต 2	โรงเรียนทั่วไป	28
9,849	370165	บ้านไร่โคก (อินทร์ประชาสรรค์)	สพท.เพชรบุรี เขต 2	โรงเรียนทั่วไป	54
9,850	370167	วัดข่อม่วง	สพท.เพชรบุรี เขต 2	โรงเรียนทั่วไป	32
9,851	370169	บ้านไร่ถิ่นน้อย (อาจอำรุง)	สพท.เพชรบุรี เขต 2	โรงเรียนทั่วไป	15
9,852	370171	วัดอินจำปา (มงคลราษฎร์)	สพท.เพชรบุรี เขต 2	โรงเรียนทั่วไป	12
9,853	370173	วัดม่วงงาม	สพท.เพชรบุรี เขต 2	โรงเรียนทั่วไป	69
9,854	370223	บ้านวังนางนวล	สพท.เพชรบุรี เขต 2	โรงเรียนทั่วไป	50
9,855	370224	บ้านตะเคียนงาม	สพท.เพชรบุรี เขต 2	โรงเรียนทั่วไป	41

จำนวนโรงเรียนที่มีนักเรียนตั้งแต่ 1 คนขึ้นไป จากระบบ DMC ณ วันที่ 25 มิถุนายน 2564

สำนักนโยบายและแผนการศึกษาขั้นพื้นฐาน

กลุ่มที่ 1 กลุ่มโรงเรียนทั่วไปและโรงเรียน Stand Alone

ลำดับ	รหัส OBEC 6 หลัก	โรงเรียน	สพท.	กลุ่มโรงเรียน	จำนวนนักเรียน 25 มิ.ย.64
9,856	370225	บ้านน้ำทรัพย์	สพป.เพชรบุรี เขต 2	โรงเรียนทั่วไป	44
9,857	370226	บ้านต้นเกด	สพป.เพชรบุรี เขต 2	โรงเรียนทั่วไป	49
9,858	370229	บ้านท่าเรือ (ประสาทอนุสรณ์)	สพป.เพชรบุรี เขต 2	โรงเรียนทั่วไป	71
9,859	370232	บ้านสองพี่น้อง (สายปัญญาสมาคมในพระบรมราชินูปถัมภ์)	สพป.เพชรบุรี เขต 2	โรงเรียนทั่วไป	56
9,860	370234	บ้านห้วยปลาตุก	สพป.เพชรบุรี เขต 2	โรงเรียนทั่วไป	39
9,861	370236	บ้านหนองหงษ์	สพป.เพชรบุรี เขต 2	โรงเรียนทั่วไป	103
9,862	370240	บ้านหนองมะกอก	สพป.เพชรบุรี เขต 2	โรงเรียนทั่วไป	102
9,863	370241	บ้านมะขามโพรง	สพป.เพชรบุรี เขต 2	โรงเรียนทั่วไป	147
9,864	370243	บ้านพุทธศักดิ์	สพป.เพชรบุรี เขต 2	โรงเรียนทั่วไป	45
9,865	370244	บ้านหนองสะแก	สพป.เพชรบุรี เขต 2	โรงเรียนทั่วไป	64
9,866	370246	บ้านทุ่งเค็ล็ด	สพป.เพชรบุรี เขต 2	โรงเรียนทั่วไป	40
9,867	380001	เมืองเพชรบูรณ์	สพป.เพชรบูรณ์ เขต 1	โรงเรียนทั่วไป	547
9,868	380007	บ้านป่าเลา	สพป.เพชรบูรณ์ เขต 1	โรงเรียนทั่วไป	64
9,869	380010	บ้านโนนตะแบก	สพป.เพชรบูรณ์ เขต 1	โรงเรียนทั่วไป	55
9,870	380019	บ้านดง	สพป.เพชรบูรณ์ เขต 1	โรงเรียนทั่วไป	125
9,871	380020	บ้านโพธิ์ทอง	สพป.เพชรบูรณ์ เขต 1	โรงเรียนทั่วไป	172
9,872	380022	บ้านอมก	สพป.เพชรบูรณ์ เขต 1	โรงเรียนทั่วไป	133
9,873	380023	บ้านโพธิ์งาม	สพป.เพชรบูรณ์ เขต 1	โรงเรียนทั่วไป	98
9,874	380025	บ้านท่ากตตาล	สพป.เพชรบูรณ์ เขต 1	โรงเรียนทั่วไป	109
9,875	380026	บ้านโคก	สพป.เพชรบูรณ์ เขต 1	โรงเรียนทั่วไป	121
9,876	380028	บ้านก่งกะยาง	สพป.เพชรบูรณ์ เขต 1	โรงเรียนทั่วไป	74
9,877	380029	บ้านดงมูลเหล็ก	สพป.เพชรบูรณ์ เขต 1	โรงเรียนทั่วไป	39
9,878	380032	บ้านคลองบง	สพป.เพชรบูรณ์ เขต 1	โรงเรียนทั่วไป	107
9,879	380033	บ้านห้วยใหญ่	สพป.เพชรบูรณ์ เขต 1	โรงเรียนทั่วไป	95
9,880	380034	บ้านสะแกงาม	สพป.เพชรบูรณ์ เขต 1	โรงเรียนทั่วไป	135
9,881	380035	บ้านน้ำเตือ	สพป.เพชรบูรณ์ เขต 1	โรงเรียนทั่วไป	97
9,882	380037	บ้านห้วยแหน	สพป.เพชรบูรณ์ เขต 1	โรงเรียนทั่วไป	52
9,883	380038	บ้านน้ำเตือใต้	สพป.เพชรบูรณ์ เขต 1	โรงเรียนทั่วไป	44
9,884	380040	บ้านน้ำเลา	สพป.เพชรบูรณ์ เขต 1	โรงเรียนทั่วไป	48
9,885	380042	บ้านเฉลียงลับ	สพป.เพชรบูรณ์ เขต 1	โรงเรียนทั่วไป	81
9,886	380043	บ้านปากน้ำ	สพป.เพชรบูรณ์ เขต 1	โรงเรียนทั่วไป	149
9,887	380046	บ้านกกไทร	สพป.เพชรบูรณ์ เขต 1	โรงเรียนทั่วไป	159
9,888	380047	บ้านนาป่า	สพป.เพชรบูรณ์ เขต 1	โรงเรียนทั่วไป	62
9,889	380049	ตาดหมอกวิทยา	สพป.เพชรบูรณ์ เขต 1	โรงเรียนทั่วไป	31
9,890	380051	บ้านทุ่งหินปูน	สพป.เพชรบูรณ์ เขต 1	โรงเรียนทั่วไป	85
9,891	380052	บ้านบุญนวน	สพป.เพชรบูรณ์ เขต 1	โรงเรียนทั่วไป	67
9,892	380053	บ้านวังโค้ง	สพป.เพชรบูรณ์ เขต 1	โรงเรียนทั่วไป	151
9,893	380055	บ้านตะเบา	สพป.เพชรบูรณ์ เขต 1	โรงเรียนทั่วไป	182
9,894	380056	บ้านห้วยไคร้	สพป.เพชรบูรณ์ เขต 1	โรงเรียนทั่วไป	73
9,895	380057	บ้านเขาขาด	สพป.เพชรบูรณ์ เขต 1	โรงเรียนทั่วไป	56
9,896	380060	บ้านโตกใต้	สพป.เพชรบูรณ์ เขต 1	โรงเรียนทั่วไป	82
9,897	380061	บ้านพี	สพป.เพชรบูรณ์ เขต 1	โรงเรียนทั่วไป	140
9,898	380062	การไฟฟ้าส่วนภูมิภาคสงเคราะห์ 2 (บ้านพนานิคม)	สพป.เพชรบูรณ์ เขต 1	โรงเรียนทั่วไป	28
9,899	380063	บ้านวังจาน	สพป.เพชรบูรณ์ เขต 1	โรงเรียนทั่วไป	74
9,900	380064	บ้านซอนไพร	สพป.เพชรบูรณ์ เขต 1	โรงเรียนทั่วไป	48

จำนวนโรงเรียนที่มีนักเรียนตั้งแต่ 1 คนขึ้นไป จากระบบ DMC ณ วันที่ 25 มิถุนายน 2564

สำนักนโยบายและแผนการศึกษาขั้นพื้นฐาน

กลุ่มที่ 1 กลุ่มโรงเรียนทั่วไปและโรงเรียน Stand Alone

ลำดับ	รหัส OBEC 6 หลัก	โรงเรียน	สพท.	กลุ่มโรงเรียน	จำนวน นักเรียน 25 มิ.ย.64
9,901	380066	บ้านคลองสำโรง	สพป.เพชรบูรณ์ เขต 1	โรงเรียนทั่วไป	27
9,902	380069	บ้านขมวด	สพป.เพชรบูรณ์ เขต 1	โรงเรียนทั่วไป	153
9,903	380070	บ้านหัวนา	สพป.เพชรบูรณ์ เขต 1	โรงเรียนทั่วไป	143
9,904	380071	บ้านถ้ำน้ำบึง	สพป.เพชรบูรณ์ เขต 1	โรงเรียนทั่วไป	78
9,905	380073	บ้านชัยมงคล	สพป.เพชรบูรณ์ เขต 1	โรงเรียนทั่วไป	104
9,906	380074	บ้านยางหัวลม	สพป.เพชรบูรณ์ เขต 1	โรงเรียนทั่วไป	42
9,907	380075	บ้าน กม.2	สพป.เพชรบูรณ์ เขต 1	โรงเรียนทั่วไป	262
9,908	380077	บ้านสามแยกวังชมพู	สพป.เพชรบูรณ์ เขต 1	โรงเรียนทั่วไป	230
9,909	380078	บ้านคลองห้วยนา	สพป.เพชรบูรณ์ เขต 1	โรงเรียนทั่วไป	60
9,910	380079	บ้านวังทอง	สพป.เพชรบูรณ์ เขต 1	โรงเรียนทั่วไป	40
9,911	380080	บ้านซับช้อย	สพป.เพชรบูรณ์ เขต 1	โรงเรียนทั่วไป	41
9,912	380083	บ้านวังขอนมิตรภาพที่ 137	สพป.เพชรบูรณ์ เขต 1	โรงเรียนทั่วไป	61
9,913	380084	บ้านห้วยนาค	สพป.เพชรบูรณ์ เขต 1	โรงเรียนทั่วไป	14
9,914	380085	บ้านยางกุด	สพป.เพชรบูรณ์ เขต 1	โรงเรียนทั่วไป	89
9,915	380089	บ้านเนินสง่า	สพป.เพชรบูรณ์ เขต 1	โรงเรียนทั่วไป	74
9,916	380090	บ้านยางลาด	สพป.เพชรบูรณ์ เขต 1	โรงเรียนทั่วไป	134
9,917	380091	อนุบาลชนแดน	สพป.เพชรบูรณ์ เขต 1	โรงเรียนทั่วไป	601
9,918	380092	บ้านซับเจริญ	สพป.เพชรบูรณ์ เขต 1	โรงเรียนทั่วไป	86
9,919	380100	บ้านโคกเจริญ	สพป.เพชรบูรณ์ เขต 1	โรงเรียนทั่วไป	33
9,920	380101	บ้านน้ำลัด	สพป.เพชรบูรณ์ เขต 1	โรงเรียนทั่วไป	132
9,921	380102	บ้านกักจัน	สพป.เพชรบูรณ์ เขต 1	โรงเรียนทั่วไป	102
9,922	380104	บ้านผาทอง	สพป.เพชรบูรณ์ เขต 1	โรงเรียนทั่วไป	51
9,923	380106	บ้านโคกยาว	สพป.เพชรบูรณ์ เขต 1	โรงเรียนทั่วไป	145
9,924	380107	บ้านซับขลุ่	สพป.เพชรบูรณ์ เขต 1	โรงเรียนทั่วไป	79
9,925	380111	บ้านศาลาลาย	สพป.เพชรบูรณ์ เขต 1	โรงเรียนทั่วไป	106
9,926	380112	ธาราศิริ	สพป.เพชรบูรณ์ เขต 1	โรงเรียนทั่วไป	88
9,927	380114	บ้านกุฎิพระ	สพป.เพชรบูรณ์ เขต 1	โรงเรียนทั่วไป	60
9,928	380118	บ้านตะกุดจัน	สพป.เพชรบูรณ์ เขต 1	โรงเรียนทั่วไป	127
9,929	380119	บ้านตะกุดเป้า	สพป.เพชรบูรณ์ เขต 1	โรงเรียนทั่วไป	48
9,930	380120	บ้านวังปลาช่อน	สพป.เพชรบูรณ์ เขต 1	โรงเรียนทั่วไป	41
9,931	380121	บ้านคงขุย	สพป.เพชรบูรณ์ เขต 1	โรงเรียนทั่วไป	334
9,932	380122	บ้านหนองระมาน	สพป.เพชรบูรณ์ เขต 1	โรงเรียนทั่วไป	45
9,933	380123	บ้านบึงคล้า	สพป.เพชรบูรณ์ เขต 1	โรงเรียนทั่วไป	47
9,934	380124	บ้านคงขุยใต้	สพป.เพชรบูรณ์ เขต 1	โรงเรียนทั่วไป	182
9,935	380125	บ้านวังรวก	สพป.เพชรบูรณ์ เขต 1	โรงเรียนทั่วไป	73
9,936	380126	บ้านเขาคณฑา	สพป.เพชรบูรณ์ เขต 1	โรงเรียนทั่วไป	141
9,937	380130	บ้านเขาน้อย	สพป.เพชรบูรณ์ เขต 1	โรงเรียนทั่วไป	38
9,938	380131	บ้านโป่งนกแก้ว	สพป.เพชรบูรณ์ เขต 1	โรงเรียนทั่วไป	35
9,939	380136	บ้านเขาสัก	สพป.เพชรบูรณ์ เขต 1	โรงเรียนทั่วไป	47
9,940	380138	บ้านห้วยตุม	สพป.เพชรบูรณ์ เขต 1	โรงเรียนทั่วไป	63
9,941	380140	บ้านลาดน้อย	สพป.เพชรบูรณ์ เขต 1	โรงเรียนทั่วไป	35
9,942	380142	บ้านโป่งตาบ้ำ	สพป.เพชรบูรณ์ เขต 1	โรงเรียนทั่วไป	69
9,943	380143	บ้านกล้วย	สพป.เพชรบูรณ์ เขต 1	โรงเรียนทั่วไป	64
9,944	380145	บ้านโคกหนองจอก	สพป.เพชรบูรณ์ เขต 1	โรงเรียนทั่วไป	33
9,945	380146	ลูกจันทน์ปิยะอุย	สพป.เพชรบูรณ์ เขต 1	โรงเรียนทั่วไป	55

จำนวนโรงเรียนที่มีนักเรียนตั้งแต่ 1 คนขึ้นไป จากระบบ DMC ณ วันที่ 25 มิถุนายน 2564

สำนักนโยบายและแผนการศึกษาขั้นพื้นฐาน

กลุ่มที่ 1 กลุ่มโรงเรียนทั่วไปและโรงเรียน Stand Alone

ลำดับ	รหัส OBEC 6 หลัก	โรงเรียน	สพท.	กลุ่มโรงเรียน	จำนวน นักเรียน 25 มิ.ย.64
9,946	380147	บ้านหนองใหญ่	สพป.เพชรบูรณ์ เขต 1	โรงเรียนทั่วไป	197
9,947	380148	บ้านถ้ำแก้ว	สพป.เพชรบูรณ์ เขต 1	โรงเรียนทั่วไป	101
9,948	380150	บ้านดงลาน	สพป.เพชรบูรณ์ เขต 1	โรงเรียนทั่วไป	49
9,949	380151	สายสมร	สพป.เพชรบูรณ์ เขต 1	โรงเรียนทั่วไป	57
9,950	380546	บ้านคลองน้ำคั้น	สพป.เพชรบูรณ์ เขต 1	โรงเรียนทั่วไป	84
9,951	380549	บ้านไร่ฝาย	สพป.เพชรบูรณ์ เขต 1	โรงเรียนทั่วไป	49
9,952	380550	บ้านดงลึก	สพป.เพชรบูรณ์ เขต 1	โรงเรียนทั่วไป	45
9,953	380553	บ้านโนนตูม	สพป.เพชรบูรณ์ เขต 1	โรงเรียนทั่วไป	159
9,954	380554	บ้านใหม่วังตะเคียน	สพป.เพชรบูรณ์ เขต 1	โรงเรียนทั่วไป	42
9,955	380556	บ้านวังพลับ	สพป.เพชรบูรณ์ เขต 1	โรงเรียนทั่วไป	29
9,956	380557	น้ำอ้อมประชาสรรค์	สพป.เพชรบูรณ์ เขต 1	โรงเรียนทั่วไป	182
9,957	380558	บ้านวังหินซอง	สพป.เพชรบูรณ์ เขต 1	โรงเรียนทั่วไป	60
9,958	380559	ชุมชนบ้านวังกระดาศเงิน	สพป.เพชรบูรณ์ เขต 1	โรงเรียนทั่วไป	222
9,959	380564	บ้านทางข้าม	สพป.เพชรบูรณ์ เขต 1	โรงเรียนทั่วไป	27
9,960	380565	บ้านวังแช่กลอย	สพป.เพชรบูรณ์ เขต 1	โรงเรียนทั่วไป	159
9,961	380348	บ้านห้วยอีจัน	สพป.เพชรบูรณ์ เขต 2	Stand alone	184
9,962	380350	บ้านห้วยอีจัน สาขาบ้านห้วยโป่งน้ำ	สพป.เพชรบูรณ์ เขต 2	Stand alone	34
9,963	380365	บ้านทับเบิกร่วมใจ	สพป.เพชรบูรณ์ เขต 2	Stand alone	504
9,964	380366	บ้านดอยน้ำเพียงดิน	สพป.เพชรบูรณ์ เขต 2	Stand alone	257
9,965	380383	บ้านอู่กะทาด	สพป.เพชรบูรณ์ เขต 2	Stand alone	53
9,966	380384	บ้านห้วยผักกูด	สพป.เพชรบูรณ์ เขต 2	Stand alone	74
9,967	380385	บ้านวังกันหวด	สพป.เพชรบูรณ์ เขต 2	Stand alone	53
9,968	380386	บ้านหินโงน	สพป.เพชรบูรณ์ เขต 2	Stand alone	67
9,969	380387	บ้านหินโงน สาขาบ้านสักง่า	สพป.เพชรบูรณ์ เขต 2	Stand alone	15
9,970	380388	บ้านตาต่าพัฒนา สาขาบ้านกกกล้วยนวน	สพป.เพชรบูรณ์ เขต 2	Stand alone	57
9,971	380389	บ้านตาต่าพัฒนา	สพป.เพชรบูรณ์ เขต 2	Stand alone	88
9,972	380423	บ้านชำภู	สพป.เพชรบูรณ์ เขต 2	Stand alone	88
9,973	380428	บ้านห้วยระหงส์	สพป.เพชรบูรณ์ เขต 2	Stand alone	179
9,974	380429	บ้านวังยาว	สพป.เพชรบูรณ์ เขต 2	Stand alone	144
9,975	380528	บ้านห้วยสนามทราย	สพป.เพชรบูรณ์ เขต 2	Stand alone	143
9,976	380530	บ้านกกกะบก	สพป.เพชรบูรณ์ เขต 2	Stand alone	57
9,977	380533	บ้านห้วยหินลับ	สพป.เพชรบูรณ์ เขต 2	Stand alone	138
9,978	380535	บ้านหลักด่าน	สพป.เพชรบูรณ์ เขต 2	Stand alone	243
9,979	380537	บ้านห้วยกะโปะ	สพป.เพชรบูรณ์ เขต 2	Stand alone	86
9,980	380538	บ้านชำม่วง	สพป.เพชรบูรณ์ เขต 2	Stand alone	97
9,981	380539	บ้านดงคล้อ	สพป.เพชรบูรณ์ เขต 2	Stand alone	74
9,982	380541	บ้านพองใต้	สพป.เพชรบูรณ์ เขต 2	Stand alone	41
9,983	380571	บ้านห้วยน้ำขาว	สพป.เพชรบูรณ์ เขต 2	Stand alone	188
9,984	380338	บ้านวังเวิน	สพป.เพชรบูรณ์ เขต 2	โรงเรียนทั่วไป	46
9,985	380341	บ้านหินกลิ้ง	สพป.เพชรบูรณ์ เขต 2	โรงเรียนทั่วไป	98
9,986	380342	วัดทุ่งธงไชย	สพป.เพชรบูรณ์ เขต 2	โรงเรียนทั่วไป	34
9,987	380343	บ้านหินสาว	สพป.เพชรบูรณ์ เขต 2	โรงเรียนทั่วไป	53
9,988	380345	บ้านท่าผู	สพป.เพชรบูรณ์ เขต 2	โรงเรียนทั่วไป	46
9,989	380346	บ้านหนองเล	สพป.เพชรบูรณ์ เขต 2	โรงเรียนทั่วไป	58
9,990	380349	บ้านวังซอน	สพป.เพชรบูรณ์ เขต 2	โรงเรียนทั่วไป	70

จำนวนโรงเรียนที่มีนักเรียนตั้งแต่ 1 คนขึ้นไป จากระบบ DMC ณ วันที่ 25 มิถุนายน 2564

สำนักนโยบายและแผนการศึกษาขั้นพื้นฐาน

กลุ่มที่ 1 กลุ่มโรงเรียนทั่วไปและโรงเรียน Stand Alone

ลำดับ	รหัส OBEC 6 หลัก	โรงเรียน	สพท.	กลุ่มโรงเรียน	จำนวนนักเรียน 25 มิ.ย.64
9,991	380351	บ้านนาชำ	สพป.เพชรบูรณ์ เขต 2	โรงเรียนทั่วไป	57
9,992	380352	บ้านอีเลิศ	สพป.เพชรบูรณ์ เขต 2	โรงเรียนทั่วไป	7
9,993	380355	บ้านน้ำสร้าง	สพป.เพชรบูรณ์ เขต 2	โรงเรียนทั่วไป	100
9,994	380357	บ้านภูผักไซ้	สพป.เพชรบูรณ์ เขต 2	โรงเรียนทั่วไป	41
9,995	380367	บ้านเนินมิตรภาพที่47	สพป.เพชรบูรณ์ เขต 2	โรงเรียนทั่วไป	50
9,996	380374	บ้านศิลา	สพป.เพชรบูรณ์ เขต 2	โรงเรียนทั่วไป	144
9,997	380376	บ้านห้วยข่อย	สพป.เพชรบูรณ์ เขต 2	โรงเรียนทั่วไป	58
9,998	380377	บ้านโป่งสามขา	สพป.เพชรบูรณ์ เขต 2	โรงเรียนทั่วไป	81
9,999	380381	บ้านวังวินพัฒนา	สพป.เพชรบูรณ์ เขต 2	โรงเรียนทั่วไป	26
10,000	380391	บ้านฝาย	สพป.เพชรบูรณ์ เขต 2	โรงเรียนทั่วไป	237
10,001	380396	บ้านโนนทอง	สพป.เพชรบูรณ์ เขต 2	โรงเรียนทั่วไป	69
10,002	380397	วัดหนองปลาชีว	สพป.เพชรบูรณ์ เขต 2	โรงเรียนทั่วไป	57
10,003	380399	บ้านหัวนาเลา	สพป.เพชรบูรณ์ เขต 2	โรงเรียนทั่วไป	71
10,004	380400	บ้านป่าแกเครือ	สพป.เพชรบูรณ์ เขต 2	โรงเรียนทั่วไป	64
10,005	380403	บ้านท่าช้าง	สพป.เพชรบูรณ์ เขต 2	โรงเรียนทั่วไป	187
10,006	380408	บ้านโสก	สพป.เพชรบูรณ์ เขต 2	โรงเรียนทั่วไป	45
10,007	380415	บ้านกลาง	สพป.เพชรบูรณ์ เขต 2	โรงเรียนทั่วไป	144
10,008	380416	บ้านน้ำพุ	สพป.เพชรบูรณ์ เขต 2	โรงเรียนทั่วไป	139
10,009	380417	บ้านห้วยสวิง	สพป.เพชรบูรณ์ เขต 2	โรงเรียนทั่วไป	208
10,010	380419	บ้านร่องกะถิน	สพป.เพชรบูรณ์ เขต 2	โรงเรียนทั่วไป	51
10,011	380422	บ้านช้างตะลูด	สพป.เพชรบูรณ์ เขต 2	โรงเรียนทั่วไป	142
10,012	380425	บ้านน้ำดุกเหนือ	สพป.เพชรบูรณ์ เขต 2	โรงเรียนทั่วไป	169
10,013	380426	วัดศรีจันทารธรรม	สพป.เพชรบูรณ์ เขต 2	โรงเรียนทั่วไป	37
10,014	380427	บ้านปากออก	สพป.เพชรบูรณ์ เขต 2	โรงเรียนทั่วไป	76
10,015	380431	บ้านน้ำคำ	สพป.เพชรบูรณ์ เขต 2	โรงเรียนทั่วไป	57
10,016	380433	วัดศรีทอง	สพป.เพชรบูรณ์ เขต 2	โรงเรียนทั่วไป	73
10,017	380436	บ้านหนองสว่าง	สพป.เพชรบูรณ์ เขต 2	โรงเรียนทั่วไป	33
10,018	380440	บ้านหนองปลา	สพป.เพชรบูรณ์ เขต 2	โรงเรียนทั่วไป	40
10,019	380443	บ้านท่าโก	สพป.เพชรบูรณ์ เขต 2	โรงเรียนทั่วไป	61
10,020	380445	บ้านปากห้วยขอนแก่น	สพป.เพชรบูรณ์ เขต 2	โรงเรียนทั่วไป	49
10,021	380450	บ้านน้ำซุน	สพป.เพชรบูรณ์ เขต 2	โรงเรียนทั่วไป	239
10,022	380452	พ่อบุณผาเมืองรำลึก	สพป.เพชรบูรณ์ เขต 2	โรงเรียนทั่วไป	83
10,023	380454	บ้านกกไธ	สพป.เพชรบูรณ์ เขต 2	โรงเรียนทั่วไป	145
10,024	380456	บ้านร่องคู่	สพป.เพชรบูรณ์ เขต 2	โรงเรียนทั่วไป	31
10,025	380459	บ้านลานป่า	สพป.เพชรบูรณ์ เขต 2	โรงเรียนทั่วไป	41
10,026	380460	บ้านจางวาง	สพป.เพชรบูรณ์ เขต 2	โรงเรียนทั่วไป	13
10,027	380461	บ้านคลองสีพัน	สพป.เพชรบูรณ์ เขต 2	โรงเรียนทั่วไป	37
10,028	380464	บ้านนครเดิด	สพป.เพชรบูรณ์ เขต 2	โรงเรียนทั่วไป	4
10,029	380466	บ้านท่าอัญญา	สพป.เพชรบูรณ์ เขต 2	โรงเรียนทั่วไป	58
10,030	380467	บ้านดงทิพย์	สพป.เพชรบูรณ์ เขต 2	โรงเรียนทั่วไป	77
10,031	380468	บ้านบุง	สพป.เพชรบูรณ์ เขต 2	โรงเรียนทั่วไป	79
10,032	380469	บ้านท่าดินแดง	สพป.เพชรบูรณ์ เขต 2	โรงเรียนทั่วไป	46
10,033	380470	บ้านวังรุ (เฉลิมรัฐวิทยาคาร)	สพป.เพชรบูรณ์ เขต 2	โรงเรียนทั่วไป	84
10,034	380472	บ้านสักหลด	สพป.เพชรบูรณ์ เขต 2	โรงเรียนทั่วไป	43
10,035	380473	บ้านดอนสว่าง	สพป.เพชรบูรณ์ เขต 2	โรงเรียนทั่วไป	16

จำนวนโรงเรียนที่มีนักเรียนตั้งแต่ 1 คนขึ้นไป จากระบบ DMC ณ วันที่ 25 มิถุนายน 2564

สำนักนโยบายและแผนการศึกษาขั้นพื้นฐาน

กลุ่มที่ 1 กลุ่มโรงเรียนทั่วไปและโรงเรียน Stand Alone

ลำดับ	รหัส OBEC 6 หลัก	โรงเรียน	สพท.	กลุ่มโรงเรียน	จำนวน นักเรียน 25 มิ.ย.64
10,036	380476	บ้านหัวนา	สพท.เพชรบูรณ์ เขต 2	โรงเรียนทั่วไป	6
10,037	380478	บ้านหนองคัน	สพท.เพชรบูรณ์ เขต 2	โรงเรียนทั่วไป	36
10,038	380479	ไทยรัฐวิทยา 25	สพท.เพชรบูรณ์ เขต 2	โรงเรียนทั่วไป	79
10,039	380527	อนุบาลน้ำหนาว	สพท.เพชรบูรณ์ เขต 2	โรงเรียนทั่วไป	151
10,040	380532	บ้านห้วยหญ้าไคร้	สพท.เพชรบูรณ์ เขต 2	โรงเรียนทั่วไป	185
10,041	380567	บ้านห้วยซอนหาด	สพท.เพชรบูรณ์ เขต 2	โรงเรียนทั่วไป	160
10,042	380568	บ้านนายาว	สพท.เพชรบูรณ์ เขต 2	โรงเรียนทั่วไป	200
10,043	380577	บ้านป่าแดง (เขาค้อ)	สพท.เพชรบูรณ์ เขต 2	โรงเรียนทั่วไป	121
10,044	380152	บ้านท่าโรง	สพท.เพชรบูรณ์ เขต 3	โรงเรียนทั่วไป	49
10,045	380153	บ้านนาไร่เดียว	สพท.เพชรบูรณ์ เขต 3	โรงเรียนทั่วไป	128
10,046	380155	บ้านทุ่งใหญ่	สพท.เพชรบูรณ์ เขต 3	โรงเรียนทั่วไป	122
10,047	380156	บ้านนวมะกรูด	สพท.เพชรบูรณ์ เขต 3	โรงเรียนทั่วไป	130
10,048	380157	บ้านโคกปรีอ	สพท.เพชรบูรณ์ เขต 3	โรงเรียนทั่วไป	171
10,049	380159	บ้านไร่ตาพุด	สพท.เพชรบูรณ์ เขต 3	โรงเรียนทั่วไป	53
10,050	380163	บ้านพรหมยาม	สพท.เพชรบูรณ์ เขต 3	โรงเรียนทั่วไป	29
10,051	380164	บ้านแก่งหินปูน	สพท.เพชรบูรณ์ เขต 3	โรงเรียนทั่วไป	185
10,052	380166	บ้านตะกุดไผ่	สพท.เพชรบูรณ์ เขต 3	โรงเรียนทั่วไป	195
10,053	380167	บ้านลำน้ำรวย	สพท.เพชรบูรณ์ เขต 3	โรงเรียนทั่วไป	142
10,054	380170	บ้านโคกสง่า	สพท.เพชรบูรณ์ เขต 3	โรงเรียนทั่วไป	87
10,055	380171	บ้านหนองกระทุ่ม	สพท.เพชรบูรณ์ เขต 3	โรงเรียนทั่วไป	59
10,056	380172	บ้านวังไผ่	สพท.เพชรบูรณ์ เขต 3	โรงเรียนทั่วไป	198
10,057	380173	บ้านสามัคคีพัฒนา	สพท.เพชรบูรณ์ เขต 3	โรงเรียนทั่วไป	95
10,058	380174	บ้านภูน้ำหยด	สพท.เพชรบูรณ์ เขต 3	โรงเรียนทั่วไป	47
10,059	380179	บ้านวังน้อย	สพท.เพชรบูรณ์ เขต 3	โรงเรียนทั่วไป	65
10,060	380180	บ้านพระที่นั่ง	สพท.เพชรบูรณ์ เขต 3	โรงเรียนทั่วไป	62
10,061	380182	บ้านหนองคล้า	สพท.เพชรบูรณ์ เขต 3	โรงเรียนทั่วไป	75
10,062	380183	วัลลภานุสรณ์	สพท.เพชรบูรณ์ เขต 3	โรงเรียนทั่วไป	68
10,063	380184	บ้านไทรทอง	สพท.เพชรบูรณ์ เขต 3	โรงเรียนทั่วไป	53
10,064	380186	รัฐประชาชนุสรณ์	สพท.เพชรบูรณ์ เขต 3	โรงเรียนทั่วไป	80
10,065	380187	บ้านโพทะเลประชาสรรค์	สพท.เพชรบูรณ์ เขต 3	โรงเรียนทั่วไป	57
10,066	380189	บ้านกระทุ่มทองประชาสรรค์	สพท.เพชรบูรณ์ เขต 3	โรงเรียนทั่วไป	61
10,067	380191	บ้านแสงมณีวิทยา	สพท.เพชรบูรณ์ เขต 3	โรงเรียนทั่วไป	67
10,068	380192	บ้านคาคูดิม	สพท.เพชรบูรณ์ เขต 3	โรงเรียนทั่วไป	44
10,069	380193	บ้านคลองทราย	สพท.เพชรบูรณ์ เขต 3	โรงเรียนทั่วไป	275
10,070	380194	บ้านฟุบสะแก	สพท.เพชรบูรณ์ เขต 3	โรงเรียนทั่วไป	38
10,071	380195	บ้านวังลึก	สพท.เพชรบูรณ์ เขต 3	โรงเรียนทั่วไป	75
10,072	380204	บ้านเขายางโปร่ง	สพท.เพชรบูรณ์ เขต 3	โรงเรียนทั่วไป	86
10,073	380205	บ้านซบือลุม	สพท.เพชรบูรณ์ เขต 3	โรงเรียนทั่วไป	74
10,074	380207	บ้านซบือสวี่	สพท.เพชรบูรณ์ เขต 3	โรงเรียนทั่วไป	56
10,075	380208	บ้านเขาสูงราษฎร์บำรุง	สพท.เพชรบูรณ์ เขต 3	โรงเรียนทั่วไป	81
10,076	380210	บ้านน้ำเคือด	สพท.เพชรบูรณ์ เขต 3	โรงเรียนทั่วไป	45
10,077	380213	บ้านหนองโป่ง	สพท.เพชรบูรณ์ เขต 3	โรงเรียนทั่วไป	126
10,078	380214	บ้านหนองบัวขาว	สพท.เพชรบูรณ์ เขต 3	โรงเรียนทั่วไป	200
10,079	380215	บ้านใหม่วิไลวัลย์	สพท.เพชรบูรณ์ เขต 3	โรงเรียนทั่วไป	158
10,080	380216	บ้านหนองบัวทอง	สพท.เพชรบูรณ์ เขต 3	โรงเรียนทั่วไป	234

จำนวนโรงเรียนที่มีนักเรียนตั้งแต่ 1 คนขึ้นไป จากระบบ DMC ณ วันที่ 25 มิถุนายน 2564

สำนักนโยบายและแผนการศึกษาขั้นพื้นฐาน

กลุ่มที่ 1 กลุ่มโรงเรียนทั่วไปและโรงเรียน Stand Alone

ลำดับ	รหัส OBEC 6 หลัก	โรงเรียน	สพท.	กลุ่มโรงเรียน	จำนวน นักเรียน 25 มิ.ย.64
10,081	380217	บ้านหนองไม้สอ	สพท.เพชรบูรณ์ เขต 3	โรงเรียนทั่วไป	149
10,082	380218	บ้านหนองสะแก	สพท.เพชรบูรณ์ เขต 3	โรงเรียนทั่วไป	99
10,083	380220	บ้านน้ำร้อน	สพท.เพชรบูรณ์ เขต 3	โรงเรียนทั่วไป	137
10,084	380222	บ้านไทรงาม	สพท.เพชรบูรณ์ เขต 3	โรงเรียนทั่วไป	87
10,085	380223	บ้านโคกกรวด	สพท.เพชรบูรณ์ เขต 3	โรงเรียนทั่วไป	179
10,086	380224	บ้านคลองบง	สพท.เพชรบูรณ์ เขต 3	โรงเรียนทั่วไป	44
10,087	380225	บ้านถ้ำมงคลชัย	สพท.เพชรบูรณ์ เขต 3	โรงเรียนทั่วไป	55
10,088	380226	บ้านซับตะแบก	สพท.เพชรบูรณ์ เขต 3	โรงเรียนทั่วไป	115
10,089	380227	บ้านมาบสมอสามัคคี	สพท.เพชรบูรณ์ เขต 3	โรงเรียนทั่วไป	82
10,090	380228	บ้านซับกระไซ้	สพท.เพชรบูรณ์ เขต 3	โรงเรียนทั่วไป	83
10,091	380229	บ้านน้ำอ้อม	สพท.เพชรบูรณ์ เขต 3	โรงเรียนทั่วไป	45
10,092	380231	บ้านสระกรวด	สพท.เพชรบูรณ์ เขต 3	โรงเรียนทั่วไป	131
10,093	380232	บ้านโคกหิน	สพท.เพชรบูรณ์ เขต 3	โรงเรียนทั่วไป	98
10,094	380233	บ้านท่าไม้ทอง	สพท.เพชรบูรณ์ เขต 3	โรงเรียนทั่วไป	58
10,095	380234	บ้านคลองคู	สพท.เพชรบูรณ์ เขต 3	โรงเรียนทั่วไป	124
10,096	380235	บ้านวังซอน	สพท.เพชรบูรณ์ เขต 3	โรงเรียนทั่วไป	340
10,097	380236	บ้านนาสวรรค์	สพท.เพชรบูรณ์ เขต 3	โรงเรียนทั่วไป	97
10,098	380237	ชุมชนบ้านโคกสะอาด	สพท.เพชรบูรณ์ เขต 3	โรงเรียนทั่วไป	239
10,099	380238	บ้านซับหินเพลิง	สพท.เพชรบูรณ์ เขต 3	โรงเรียนทั่วไป	13
10,100	380240	บ้านแควป่าสัก	สพท.เพชรบูรณ์ เขต 3	โรงเรียนทั่วไป	80
10,101	380242	บ้านหนองจอกวังกำแพง	สพท.เพชรบูรณ์ เขต 3	โรงเรียนทั่วไป	111
10,102	380243	บ้านร่องหอยพัฒนา	สพท.เพชรบูรณ์ เขต 3	โรงเรียนทั่วไป	42
10,103	380244	บ้านสันติธรรม	สพท.เพชรบูรณ์ เขต 3	โรงเรียนทั่วไป	64
10,104	380245	บ้านด่านไทรสามัคคี	สพท.เพชรบูรณ์ เขต 3	โรงเรียนทั่วไป	42
10,105	380247	บ้านทุ่งเศรษฐี	สพท.เพชรบูรณ์ เขต 3	โรงเรียนทั่วไป	141
10,106	380248	บ้านวังขาม	สพท.เพชรบูรณ์ เขต 3	โรงเรียนทั่วไป	37
10,107	380249	บ้านม่วงชุม	สพท.เพชรบูรณ์ เขต 3	โรงเรียนทั่วไป	83
10,108	380250	บ้านคลองกระจะวังไทร	สพท.เพชรบูรณ์ เขต 3	โรงเรียนทั่วไป	89
10,109	380251	บ้านเขาค้าง	สพท.เพชรบูรณ์ เขต 3	โรงเรียนทั่วไป	77
10,110	380253	บ้านหนองสรวง	สพท.เพชรบูรณ์ เขต 3	โรงเรียนทั่วไป	205
10,111	380255	บ้านหนองยางทอย	สพท.เพชรบูรณ์ เขต 3	โรงเรียนทั่วไป	268
10,112	380257	บ้านรังย้อย	สพท.เพชรบูรณ์ เขต 3	โรงเรียนทั่วไป	86
10,113	380258	บ้านด่านเจริญชัย	สพท.เพชรบูรณ์ เขต 3	โรงเรียนทั่วไป	54
10,114	380259	บ้านซับน้อยพัฒนา	สพท.เพชรบูรณ์ เขต 3	โรงเรียนทั่วไป	91
10,115	380260	บ้านนาตะกุด	สพท.เพชรบูรณ์ เขต 3	โรงเรียนทั่วไป	160
10,116	380262	บ้านบึงนาจาน	สพท.เพชรบูรณ์ เขต 3	โรงเรียนทั่วไป	266
10,117	380263	บ้านศรีเทพน้อย	สพท.เพชรบูรณ์ เขต 3	โรงเรียนทั่วไป	91
10,118	380264	บ้านนาสนุ่น	สพท.เพชรบูรณ์ เขต 3	โรงเรียนทั่วไป	108
10,119	380265	บ้านหนองบัว	สพท.เพชรบูรณ์ เขต 3	โรงเรียนทั่วไป	275
10,120	380266	บ้านโคกตะขบ	สพท.เพชรบูรณ์ เขต 3	โรงเรียนทั่วไป	119
10,121	380268	บ้านน่าน้ำโครม	สพท.เพชรบูรณ์ เขต 3	โรงเรียนทั่วไป	134
10,122	380269	บ้านจัดสรร	สพท.เพชรบูรณ์ เขต 3	โรงเรียนทั่วไป	115
10,123	380272	บ้านปู่จ้าว	สพท.เพชรบูรณ์ เขต 3	โรงเรียนทั่วไป	45
10,124	380275	บ้านวังเหว	สพท.เพชรบูรณ์ เขต 3	โรงเรียนทั่วไป	44
10,125	380276	บ้านนาเฉลียง (เฉลียงทองราชบุรีบำรุง)	สพท.เพชรบูรณ์ เขต 3	โรงเรียนทั่วไป	126

จำนวนโรงเรียนที่มีนักเรียนตั้งแต่ 1 คนขึ้นไป จากระบบ DMC ณ วันที่ 25 มิถุนายน 2564

สำนักนโยบายและแผนการศึกษาขั้นพื้นฐาน

กลุ่มที่ 1 กลุ่มโรงเรียนทั่วไปและโรงเรียน Stand Alone

ลำดับ	รหัส OBEC 6 หลัก	โรงเรียน	สพท.	กลุ่มโรงเรียน	จำนวน นักเรียน 25 มิ.ย.64
10,126	380277	บ้านหัวโตก	สพป.เพชรบูรณ์ เขต 3	โรงเรียนทั่วไป	91
10,127	380279	บ้าน กม.30	สพป.เพชรบูรณ์ เขต 3	โรงเรียนทั่วไป	113
10,128	380280	บ้านคลองกรวด	สพป.เพชรบูรณ์ เขต 3	โรงเรียนทั่วไป	51
10,129	380286	บ้านตึบใต้	สพป.เพชรบูรณ์ เขต 3	โรงเรียนทั่วไป	169
10,130	380287	บ้านตะกุดงาม	สพป.เพชรบูรณ์ เขต 3	โรงเรียนทั่วไป	82
10,131	380288	บ้านสระหมื่นเชียง	สพป.เพชรบูรณ์ เขต 3	โรงเรียนทั่วไป	86
10,132	380289	บ้านนวังแหน	สพป.เพชรบูรณ์ เขต 3	โรงเรียนทั่วไป	66
10,133	380290	บ้านโคกสง่านาข้าวตอก	สพป.เพชรบูรณ์ เขต 3	โรงเรียนทั่วไป	60
10,134	380291	บ้านไทรทอง	สพป.เพชรบูรณ์ เขต 3	โรงเรียนทั่วไป	68
10,135	380292	บ้านชัยกระถินทอง	สพป.เพชรบูรณ์ เขต 3	โรงเรียนทั่วไป	52
10,136	380293	บ้านคลองตะพานหิน	สพป.เพชรบูรณ์ เขต 3	โรงเรียนทั่วไป	107
10,137	380296	บ้าน กม.35	สพป.เพชรบูรณ์ เขต 3	โรงเรียนทั่วไป	918
10,138	380297	บ้านคลองยาง	สพป.เพชรบูรณ์ เขต 3	โรงเรียนทั่วไป	97
10,139	380298	บ้านลำพาด	สพป.เพชรบูรณ์ เขต 3	โรงเรียนทั่วไป	49
10,140	380300	บ้านเนินพัฒนา	สพป.เพชรบูรณ์ เขต 3	โรงเรียนทั่วไป	56
10,141	380302	บ้านน้ำเขียว	สพป.เพชรบูรณ์ เขต 3	โรงเรียนทั่วไป	30
10,142	380303	บ้านพงษ์เพชรอนุสรณ์	สพป.เพชรบูรณ์ เขต 3	โรงเรียนทั่วไป	120
10,143	380304	บ้านท่าแดง	สพป.เพชรบูรณ์ เขต 3	โรงเรียนทั่วไป	276
10,144	380306	บ้านท่าเยี่ยม	สพป.เพชรบูรณ์ เขต 3	โรงเรียนทั่วไป	58
10,145	380307	บ้านท่าสวย	สพป.เพชรบูรณ์ เขต 3	โรงเรียนทั่วไป	57
10,146	380308	บ้านวังท่าดี	สพป.เพชรบูรณ์ เขต 3	โรงเรียนทั่วไป	148
10,147	380310	บ้านไร่ขอนแก่นขวาง	สพป.เพชรบูรณ์ เขต 3	โรงเรียนทั่วไป	93
10,148	380311	บ้านป่าคาย	สพป.เพชรบูรณ์ เขต 3	โรงเรียนทั่วไป	69
10,149	380313	บ้านท่าด้วง	สพป.เพชรบูรณ์ เขต 3	โรงเรียนทั่วไป	280
10,150	380314	บ้านห้วยตลาด	สพป.เพชรบูรณ์ เขต 3	โรงเรียนทั่วไป	37
10,151	380315	บ้านปางยาง	สพป.เพชรบูรณ์ เขต 3	โรงเรียนทั่วไป	65
10,152	380317	บ้านเฉลียงทอง	สพป.เพชรบูรณ์ เขต 3	โรงเรียนทั่วไป	32
10,153	380319	บ้านบัววัฒนา	สพป.เพชรบูรณ์ เขต 3	โรงเรียนทั่วไป	69
10,154	380321	บ้านเนินมะค่า	สพป.เพชรบูรณ์ เขต 3	โรงเรียนทั่วไป	58
10,155	380322	บ้านวังอ่าง	สพป.เพชรบูรณ์ เขต 3	โรงเรียนทั่วไป	42
10,156	380323	บ้านชัยวารินทร์	สพป.เพชรบูรณ์ เขต 3	โรงเรียนทั่วไป	42
10,157	380324	บ้านลำตาเถร	สพป.เพชรบูรณ์ เขต 3	โรงเรียนทั่วไป	72
10,158	380326	บ้านโคกคงสมโภชน์	สพป.เพชรบูรณ์ เขต 3	โรงเรียนทั่วไป	154
10,159	380327	บ้านชัยขมภู	สพป.เพชรบูรณ์ เขต 3	โรงเรียนทั่วไป	83
10,160	380328	บ้านคลองกะบอน	สพป.เพชรบูรณ์ เขต 3	โรงเรียนทั่วไป	80
10,161	380329	บ้านเนินสวรรค์	สพป.เพชรบูรณ์ เขต 3	โรงเรียนทั่วไป	43
10,162	380330	บ้านชัยเตือ	สพป.เพชรบูรณ์ เขต 3	โรงเรียนทั่วไป	43
10,163	380331	บ้านเพชรละคร	สพป.เพชรบูรณ์ เขต 3	โรงเรียนทั่วไป	221
10,164	380333	บ้านสระเกษ	สพป.เพชรบูรณ์ เขต 3	โรงเรียนทั่วไป	93
10,165	380334	บ้านเนินคนธา	สพป.เพชรบูรณ์ เขต 3	โรงเรียนทั่วไป	159
10,166	380336	บ้านชัยตะเคียนทอง	สพป.เพชรบูรณ์ เขต 3	โรงเรียนทั่วไป	94
10,167	380484	บ้านทรัพย์เกษตร	สพป.เพชรบูรณ์ เขต 3	โรงเรียนทั่วไป	85
10,168	380486	บ้านบึงสามพัน	สพป.เพชรบูรณ์ เขต 3	โรงเรียนทั่วไป	83
10,169	380487	บ้านหนองแจจ	สพป.เพชรบูรณ์ เขต 3	โรงเรียนทั่วไป	131
10,170	380490	วัดเขาเจริญธรรม	สพป.เพชรบูรณ์ เขต 3	โรงเรียนทั่วไป	116

จำนวนโรงเรียนที่มีนักเรียนตั้งแต่ 1 คนขึ้นไป จากระบบ DMC ณ วันที่ 25 มิถุนายน 2564

สำนักนโยบายและแผนการศึกษาขั้นพื้นฐาน

กลุ่มที่ 1 กลุ่มโรงเรียนทั่วไปและโรงเรียน Stand Alone

ลำดับ	รหัส OBEC 6 หลัก	โรงเรียน	สพท.	กลุ่มโรงเรียน	จำนวน นักเรียน 25 มิ.ย.64
10,171	380492	บ้านคลองตะคร้อ	สพป.เพชรบูรณ์ เขต 3	โรงเรียนทั่วไป	66
10,172	380493	บ้านตะกรุดหิน	สพป.เพชรบูรณ์ เขต 3	โรงเรียนทั่วไป	42
10,173	380496	บ้านพนมเพชร	สพป.เพชรบูรณ์ เขต 3	โรงเรียนทั่วไป	56
10,174	380500	บ้านยางสาว	สพป.เพชรบูรณ์ เขต 3	โรงเรียนทั่วไป	16
10,175	380502	บ้านโป่งบุญเจริญ	สพป.เพชรบูรณ์ เขต 3	โรงเรียนทั่วไป	234
10,176	380503	บ้านห้วยทราย	สพป.เพชรบูรณ์ เขต 3	โรงเรียนทั่วไป	123
10,177	380505	บ้านเนินสมบูรณ์	สพป.เพชรบูรณ์ เขต 3	โรงเรียนทั่วไป	40
10,178	380506	บ้านกันจุก	สพป.เพชรบูรณ์ เขต 3	โรงเรียนทั่วไป	58
10,179	380507	บ้านลำตะคร้อ	สพป.เพชรบูรณ์ เขต 3	โรงเรียนทั่วไป	232
10,180	380508	บ้านโคกกรวด	สพป.เพชรบูรณ์ เขต 3	โรงเรียนทั่วไป	61
10,181	380510	บ้านหนองพลวง	สพป.เพชรบูรณ์ เขต 3	โรงเรียนทั่วไป	65
10,182	380512	บ้านสระแก้ว	สพป.เพชรบูรณ์ เขต 3	โรงเรียนทั่วไป	27
10,183	380513	บ้านโคกสะอาด	สพป.เพชรบูรณ์ เขต 3	โรงเรียนทั่วไป	76
10,184	380514	บ้านวังไธย	สพป.เพชรบูรณ์ เขต 3	โรงเรียนทั่วไป	87
10,185	380515	บ้านราษฎร์เจริญ	สพป.เพชรบูรณ์ เขต 3	โรงเรียนทั่วไป	41
10,186	380517	บ้านชัยสามัคคี	สพป.เพชรบูรณ์ เขต 3	โรงเรียนทั่วไป	69
10,187	380520	บ้านชัยสำราญเหนือ	สพป.เพชรบูรณ์ เขต 3	โรงเรียนทั่วไป	76
10,188	390001	บ้านพันเชิง (วงศ์หล้าราษฎร์บำรุง)	สพป.แพร่ เขต 1	โรงเรียนทั่วไป	35
10,189	390003	บ้านหนองแถม (หนองแถมประชาสรรค์)	สพป.แพร่ เขต 1	โรงเรียนทั่วไป	30
10,190	390005	บ้านโนน (อินทราษฎร์บำรุง)	สพป.แพร่ เขต 1	โรงเรียนทั่วไป	3
10,191	390008	บ้านนาตอง (นาตองสามัคคี)	สพป.แพร่ เขต 1	โรงเรียนทั่วไป	14
10,192	390009	บ้านแม่ลัว (วิริยะราษฎร์สงเคราะห์)	สพป.แพร่ เขต 1	โรงเรียนทั่วไป	16
10,193	390014	บ้านทุ่งเหนือ (ราษฎร์สามัคคี)	สพป.แพร่ เขต 1	โรงเรียนทั่วไป	21
10,194	390015	บ้านแม่แคม	สพป.แพร่ เขต 1	โรงเรียนทั่วไป	20
10,195	390016	บ้านนาคูหา	สพป.แพร่ เขต 1	โรงเรียนทั่วไป	14
10,196	390018	บ้านดง (ธรรมราษฎร์นุสรณ์)	สพป.แพร่ เขต 1	โรงเรียนทั่วไป	25
10,197	390020	บ้านหัวฝาย (ประชาสารสงเคราะห์)	สพป.แพร่ เขต 1	โรงเรียนทั่วไป	2
10,198	390025	อนุบาลแพร่	สพป.แพร่ เขต 1	โรงเรียนทั่วไป	1,458
10,199	390027	บ้านแม่หลายกาช่อง (ลีราษฎร์อุปถัมภ์)	สพป.แพร่ เขต 1	โรงเรียนทั่วไป	25
10,200	390029	วัดศรีภูมิ (ศึกษาประชานุสรณ์)	สพป.แพร่ เขต 1	โรงเรียนทั่วไป	58
10,201	390038	บ้านนาแหลม (กองแก้วราษฎร์อุปถัมภ์)	สพป.แพร่ เขต 1	โรงเรียนทั่วไป	2
10,202	390049	วัดเหมือค่า (ประชารัฐอุปถัมภ์)	สพป.แพร่ เขต 1	โรงเรียนทั่วไป	26
10,203	390050	บ้านกาช่อง	สพป.แพร่ เขต 1	โรงเรียนทั่วไป	37
10,204	390051	วัดเมธังกราวาส (เทศรัฐราษฎร์นุกุล)	สพป.แพร่ เขต 1	โรงเรียนทั่วไป	1,268
10,205	390054	วัดทุ่งล้อม (ทองประชานุเคราะห์)	สพป.แพร่ เขต 1	โรงเรียนทั่วไป	37
10,206	390055	บ้านศรีสิทธิ์ (ใจมานุเคราะห์)	สพป.แพร่ เขต 1	โรงเรียนทั่วไป	6
10,207	390056	บ้านปง (ป้อมประชานุกุล)	สพป.แพร่ เขต 1	โรงเรียนทั่วไป	65
10,208	390103	บ้านแมงยางโพธิ์ (โพธิ์ราษฎร์รังสรรค์)	สพป.แพร่ เขต 1	โรงเรียนทั่วไป	4
10,209	390104	บ้านวังโป่ง (ประชาบำรุง)	สพป.แพร่ เขต 1	โรงเรียนทั่วไป	1
10,210	390107	ชุมชนบ้านทุ่งศรี (ราษฎร์รังสฤษฏ์)	สพป.แพร่ เขต 1	โรงเรียนทั่วไป	9
10,211	390109	บ้านแมงยางวง (สุนราษฎร์สงเคราะห์)	สพป.แพร่ เขต 1	โรงเรียนทั่วไป	20
10,212	390112	บ้านดอนชุม (พิริยเทพวงศ์อนุสรณ์)	สพป.แพร่ เขต 1	โรงเรียนทั่วไป	9
10,213	390114	บ้านโตน (ราษฎร์อุทิศ)	สพป.แพร่ เขต 1	โรงเรียนทั่วไป	2
10,214	390115	บ้านหนองเจริญ (ประชาพัฒนา)	สพป.แพร่ เขต 1	โรงเรียนทั่วไป	13
10,215	390117	บ้านเวียง (เวียงราษฎร์บำรุง)	สพป.แพร่ เขต 1	โรงเรียนทั่วไป	19

จำนวนโรงเรียนที่มีนักเรียนตั้งแต่ 1 คนขึ้นไป จากระบบ DMC ณ วันที่ 25 มิถุนายน 2564

สำนักนโยบายและแผนการศึกษาขั้นพื้นฐาน

กลุ่มที่ 1 กลุ่มโรงเรียนทั่วไปและโรงเรียน Stand Alone

ลำดับ	รหัส OBEC 6 หลัก	โรงเรียน	สพท.	กลุ่มโรงเรียน	จำนวน นักเรียน 25 มิ.ย.64
10,216	390118	บ้านปากกล้วย	สพท.แพร่ เขต 1	โรงเรียนทั่วไป	23
10,217	390119	บ้านห้วยอ้อย	สพท.แพร่ เขต 1	โรงเรียนทั่วไป	39
10,218	390120	บ้านบุญเรือง (ประชานุสรณ์)	สพท.แพร่ เขต 1	โรงเรียนทั่วไป	29
10,219	390125	บ้านปางยาว (รัฐราษฎร์ผดุงวิทย์)	สพท.แพร่ เขต 1	โรงเรียนทั่วไป	1
10,220	390130	บ้านแม่กะทิง	สพท.แพร่ เขต 1	โรงเรียนทั่วไป	3
10,221	390131	บ้านวังปั้ง	สพท.แพร่ เขต 1	โรงเรียนทั่วไป	39
10,222	390132	บ้านทุ่งคัวะ	สพท.แพร่ เขต 1	โรงเรียนทั่วไป	45
10,223	390136	บ้านน้ำเลา (น้ำเลาวิทยาคาร)	สพท.แพร่ เขต 1	โรงเรียนทั่วไป	25
10,224	390138	บ้านบุญแจ่ม (ประชาสามัคคี)	สพท.แพร่ เขต 1	โรงเรียนทั่วไป	22
10,225	390140	บ้านใหม่จัดสรร	สพท.แพร่ เขต 1	โรงเรียนทั่วไป	22
10,226	390141	บ้านน้ำโค้ง (ประชานิมิตร)	สพท.แพร่ เขต 1	โรงเรียนทั่วไป	19
10,227	390143	บ้านแม่ยางกาด (มิตรภาพที่ ๑๓)	สพท.แพร่ เขต 1	โรงเรียนทั่วไป	13
10,228	390144	บ้านป่าเลา (ประชานุสรณ์)	สพท.แพร่ เขต 1	โรงเรียนทั่วไป	67
10,229	390148	บ้านนาผาย (ประชาสงเคราะห์)	สพท.แพร่ เขต 1	โรงเรียนทั่วไป	11
10,230	390149	บ้านนาหลวง (ประชาพัฒนา)	สพท.แพร่ เขต 1	โรงเรียนทั่วไป	71
10,231	390151	บ้านห้วยโป่ง (ประชานุเคราะห์)	สพท.แพร่ เขต 1	โรงเรียนทั่วไป	10
10,232	390154	บ้านเตาปูน (พิชชาประชานุกูล)	สพท.แพร่ เขต 1	โรงเรียนทั่วไป	108
10,233	390157	บ้านคุ้ม (ประสารราษฎร์วิทยา)	สพท.แพร่ เขต 1	โรงเรียนทั่วไป	148
10,234	390159	อนุบาลเทพสุนทรินทร์	สพท.แพร่ เขต 1	โรงเรียนทั่วไป	572
10,235	390164	บ้านศรีมูลเรือง (วิมลราษฎร์รังสรรค์)	สพท.แพร่ เขต 1	โรงเรียนทั่วไป	85
10,236	390165	บ้านลอง (พองจันทร์ราษฎร์อุปลัมภ์)	สพท.แพร่ เขต 1	โรงเรียนทั่วไป	90
10,237	390167	วัดร่องเย็น (สารแก้วประชาสงเคราะห์)	สพท.แพร่ เขต 1	โรงเรียนทั่วไป	54
10,238	390172	บ้านหนองเสี้ยว (ประชาสรรค์)	สพท.แพร่ เขต 1	โรงเรียนทั่วไป	51
10,239	390174	บ้านดงเจริญ (วงศ์ประชานุกูล)	สพท.แพร่ เขต 1	โรงเรียนทั่วไป	35
10,240	390175	บ้านหัวเมือง (แหวนวังประชาบำรุง)	สพท.แพร่ เขต 1	โรงเรียนทั่วไป	6
10,241	390176	วัดแม่ทะ (ดำรงประชานุเคราะห์)	สพท.แพร่ เขต 1	โรงเรียนทั่วไป	39
10,242	390177	บ้านลู (คำภีร์ราษฎร์บำรุง)	สพท.แพร่ เขต 1	โรงเรียนทั่วไป	48
10,243	390179	บ้านห้วยซอน (ญาณศรีธาสามัคคี)	สพท.แพร่ เขต 1	โรงเรียนทั่วไป	147
10,244	390180	บ้านคอนแก้ว (อาสา)	สพท.แพร่ เขต 1	โรงเรียนทั่วไป	12
10,245	390181	บ้านห้วยกาน (รัฐราษฎร์อุปลัมภ์)	สพท.แพร่ เขต 1	โรงเรียนทั่วไป	20
10,246	390182	บ้านต้นหนูน (หนูนราษฎร์สามัคคี)	สพท.แพร่ เขต 1	โรงเรียนทั่วไป	25
10,247	390183	บ้านวังดิน (วังดินราษฎร์บำรุง)	สพท.แพร่ เขต 1	โรงเรียนทั่วไป	31
10,248	390295	บ้านสะเลียม (ปัญญาราษฎร์รังสรรค์)	สพท.แพร่ เขต 1	โรงเรียนทั่วไป	67
10,249	390300	บ้านย่านยาว (ย่านยาวประชาสรรค์)	สพท.แพร่ เขต 1	โรงเรียนทั่วไป	28
10,250	390190	รักเมืองไทย 2	สพท.แพร่ เขต 2	Stand alone	5
10,251	390196	อนุสรณ์รัฐประชา	สพท.แพร่ เขต 2	Stand alone	37
10,252	390253	บ้านหาดไร่	สพท.แพร่ เขต 2	Stand alone	146
10,253	390254	บ้านแม่แปง	สพท.แพร่ เขต 2	Stand alone	76
10,254	390270	บ้านเปาปมดงยาง (มิตรภาพที่ 155)	สพท.แพร่ เขต 2	Stand alone	39
10,255	390271	บ้านไร่หลวง	สพท.แพร่ เขต 2	Stand alone	121
10,256	390275	บ้านห้วยลากป็น	สพท.แพร่ เขต 2	Stand alone	29
10,257	390276	บ้านน้ำแรม	สพท.แพร่ เขต 2	Stand alone	79
10,258	390063	วัดสิทธิวิมล (สุวรรณราษฎร์ปัญญา)	สพท.แพร่ เขต 2	โรงเรียนทั่วไป	55
10,259	390064	บ้านน้ำฮอก (รัฐราษฎร์วิทยา)	สพท.แพร่ เขต 2	โรงเรียนทั่วไป	28
10,260	390065	บ้านกวาง (สิโรราษฎร์วัฒนา)	สพท.แพร่ เขต 2	โรงเรียนทั่วไป	15

จำนวนโรงเรียนที่มีนักเรียนตั้งแต่ 1 คนขึ้นไป จากระบบ DMC ณ วันที่ 25 มิถุนายน 2564

สำนักนโยบายและแผนการศึกษาขั้นพื้นฐาน

กลุ่มที่ 1 กลุ่มโรงเรียนทั่วไปและโรงเรียน Stand Alone

ลำดับ	รหัส OBEC 6 หลัก	โรงเรียน	สพท.	กลุ่มโรงเรียน	จำนวนนักเรียน 25 มิ.ย.64
10,261	390068	วัดสร้างโคก	สพท.แพร่ เขต 2	โรงเรียนทั่วไป	77
10,262	390069	วัดโชคเกษม (เกษมราษฎร์บำรุง)	สพท.แพร่ เขต 2	โรงเรียนทั่วไป	55
10,263	390071	บ้านพังท้าวหา (ท้าวหาตราษฎ์บำรุง)	สพท.แพร่ เขต 2	โรงเรียนทั่วไป	67
10,264	390072	บ้านดอนชัย (กันทรราษฎร์วิทยา)	สพท.แพร่ เขต 2	โรงเรียนทั่วไป	92
10,265	390073	ช่องลมจันทิมาประชาพิทักษ์	สพท.แพร่ เขต 2	โรงเรียนทั่วไป	53
10,266	390075	บ้านเขื่อนสุนทร (รัฐประชาวิทยา)	สพท.แพร่ เขต 2	โรงเรียนทั่วไป	6
10,267	390076	บ้านผาสุก (ราษฎร์บำรุง)	สพท.แพร่ เขต 2	โรงเรียนทั่วไป	13
10,268	390079	บ้านกาศ (วัฒนาประชานุกูล)	สพท.แพร่ เขต 2	โรงเรียนทั่วไป	31
10,269	390081	ดอนมูลวิทยา	สพท.แพร่ เขต 2	โรงเรียนทั่วไป	29
10,270	390085	วัดพระหลวง (อภิชัยราษฎร์สงเคราะห์)	สพท.แพร่ เขต 2	โรงเรียนทั่วไป	51
10,271	390086	บ้านค่างาม (อัครราษฎร์บำรุง)	สพท.แพร่ เขต 2	โรงเรียนทั่วไป	16
10,272	390088	บ้านสบสาย (จันทร์พัฒนาประชาสรรค์)	สพท.แพร่ เขต 2	โรงเรียนทั่วไป	33
10,273	390089	บ้านวังงาม (ราษฎร์พิทยา)	สพท.แพร่ เขต 2	โรงเรียนทั่วไป	47
10,274	390091	บ้านแม่สายดอนทัน (คำแวงประชาอุทิศ)	สพท.แพร่ เขต 2	โรงเรียนทั่วไป	5
10,275	390092	ชุมชนบ้านร่องกาศ (ศรีวิทยา)	สพท.แพร่ เขต 2	โรงเรียนทั่วไป	5
10,276	390093	บ้านร่องกาศใต้ (รัฐราษฎร์บูรณะ)	สพท.แพร่ เขต 2	โรงเรียนทั่วไป	7
10,277	390095	บ้านทุ่งเจริญ (เครือราษฎร์สงเคราะห์)	สพท.แพร่ เขต 2	โรงเรียนทั่วไป	24
10,278	390098	บ้านร่องเสี้ยว (รัฐราษฎร์ผดุงวิทย์)	สพท.แพร่ เขต 2	โรงเรียนทั่วไป	33
10,279	390099	ดอนแก้ว (รัฐประชาสรรค์)	สพท.แพร่ เขต 2	โรงเรียนทั่วไป	3
10,280	390186	บ้านดอนมูล (สุวรรณสารราษฎร์บำรุง)	สพท.แพร่ เขต 2	โรงเรียนทั่วไป	52
10,281	390187	บ้านนาหลวง (สำนักงานสลากกินแบ่งสงเคราะห์ 387)	สพท.แพร่ เขต 2	โรงเรียนทั่วไป	39
10,282	390188	บ้านนาแก	สพท.แพร่ เขต 2	โรงเรียนทั่วไป	6
10,283	390193	บ้านทุ่งตากกล้า (ครูราษฎร์บำรุงวิทย์)	สพท.แพร่ เขต 2	โรงเรียนทั่วไป	36
10,284	390194	บ้านบ่อ	สพท.แพร่ เขต 2	โรงเรียนทั่วไป	47
10,285	390198	บ้านแม่หล้า (รัฐราษฎร์รังสรรค์)	สพท.แพร่ เขต 2	โรงเรียนทั่วไป	126
10,286	390199	บ้านแก่งหลวง (รถไฟรัฐราษฎร์บพิธ)	สพท.แพร่ เขต 2	โรงเรียนทั่วไป	8
10,287	390200	บ้านนาคุ้ม (ครูราษฎร์วิทยานุสรณ์)	สพท.แพร่ เขต 2	โรงเรียนทั่วไป	94
10,288	390201	บ้านนาอูน่อง (ประชารัฐวิทยา)	สพท.แพร่ เขต 2	โรงเรียนทั่วไป	61
10,289	390204	บ้านค้ำคะนะวิทยา	สพท.แพร่ เขต 2	โรงเรียนทั่วไป	31
10,290	390205	บ้านเค็ม (รัฐประสาทรราษฎร์บำรุง)	สพท.แพร่ เขต 2	โรงเรียนทั่วไป	12
10,291	390208	บ้านศรีดอนไชย (ประชานุกูล)	สพท.แพร่ เขต 2	โรงเรียนทั่วไป	29
10,292	390211	บ้านอ้ายลิ้ม (ลิ้มราษฎร์สามัคคี)	สพท.แพร่ เขต 2	โรงเรียนทั่วไป	36
10,293	390213	ประชารัฐวิทยา	สพท.แพร่ เขต 2	โรงเรียนทั่วไป	75
10,294	390219	บ้านแหลง (ครูประชาสามัคคี)	สพท.แพร่ เขต 2	โรงเรียนทั่วไป	86
10,295	390220	บ้านม่อน (ปัญญาฉลาดราษฎร์นุกูล)	สพท.แพร่ เขต 2	โรงเรียนทั่วไป	4
10,296	390222	บ้านแป้น (รัฐราษฎร์วิทยา)	สพท.แพร่ เขต 2	โรงเรียนทั่วไป	31
10,297	390224	บ้านผามอก (ประชานุเคราะห์)	สพท.แพร่ เขต 2	โรงเรียนทั่วไป	16
10,298	390225	บ้านปง (วัฒนาวิทยา)	สพท.แพร่ เขต 2	โรงเรียนทั่วไป	73
10,299	390228	บ้านนาใหม่	สพท.แพร่ เขต 2	โรงเรียนทั่วไป	46
10,300	390231	ชุมชนบ้านแม่หละป่า้วย	สพท.แพร่ เขต 2	โรงเรียนทั่วไป	121
10,301	390233	บ้านแม่กระตอม	สพท.แพร่ เขต 2	โรงเรียนทั่วไป	112
10,302	390235	บ้านแม่ขมิ้ง	สพท.แพร่ เขต 2	โรงเรียนทั่วไป	38
10,303	390237	บ้านแพะทุ่งเจริญ	สพท.แพร่ เขต 2	โรงเรียนทั่วไป	42
10,304	390238	บ้านสองแคว	สพท.แพร่ เขต 2	โรงเรียนทั่วไป	21
10,305	390242	บ้านแม่บงใต้	สพท.แพร่ เขต 2	โรงเรียนทั่วไป	43

จำนวนโรงเรียนที่มีนักเรียนตั้งแต่ 1 คนขึ้นไป จากระบบ DMC ณ วันที่ 25 มิถุนายน 2564

สำนักนโยบายและแผนการศึกษาขั้นพื้นฐาน

กลุ่มที่ 1 กลุ่มโรงเรียนทั่วไปและโรงเรียน Stand Alone

ลำดับ	รหัส OBEC 6 หลัก	โรงเรียน	สพท.	กลุ่มโรงเรียน	จำนวนนักเรียน 25 มิ.ย.64
10,306	390243	บ้านแม่บงเหนือ	สพป.แพร่ เขต 2	โรงเรียนทั่วไป	9
10,307	390244	บ้านค้ำใจ	สพป.แพร่ เขต 2	โรงเรียนทั่วไป	47
10,308	390245	บ้านแม่สิน	สพป.แพร่ เขต 2	โรงเรียนทั่วไป	47
10,309	390246	บ้านสบปาก	สพป.แพร่ เขต 2	โรงเรียนทั่วไป	51
10,310	390247	บ้านแช่ฟ้า	สพป.แพร่ เขต 2	โรงเรียนทั่วไป	39
10,311	390249	บ้านวังซัน	สพป.แพร่ เขต 2	โรงเรียนทั่วไป	67
10,312	390250	บ้านวังเบอะ	สพป.แพร่ เขต 2	โรงเรียนทั่วไป	129
10,313	390251	บ้านวังแพน	สพป.แพร่ เขต 2	โรงเรียนทั่วไป	9
10,314	390252	บ้านป่ายุบ	สพป.แพร่ เขต 2	โรงเรียนทั่วไป	7
10,315	390256	บ้านวังขอนแก่น	สพป.แพร่ เขต 2	โรงเรียนทั่วไป	4
10,316	390258	บ้านค้ำปินใจ	สพป.แพร่ เขต 2	โรงเรียนทั่วไป	62
10,317	390259	บ้านค้ำคำป็น	สพป.แพร่ เขต 2	โรงเรียนทั่วไป	1
10,318	390260	บ้านขุนห้วย	สพป.แพร่ เขต 2	โรงเรียนทั่วไป	14
10,319	390261	บ้านแม่แฮด	สพป.แพร่ เขต 2	โรงเรียนทั่วไป	24
10,320	390262	บ้านแม่ต๊ด	สพป.แพร่ เขต 2	โรงเรียนทั่วไป	42
10,321	390264	บ้านปางไฮ	สพป.แพร่ เขต 2	โรงเรียนทั่วไป	29
10,322	390265	บ้านปางมะโอ	สพป.แพร่ เขต 2	โรงเรียนทั่วไป	31
10,323	390266	สวนป่าแม่สรอย	สพป.แพร่ เขต 2	โรงเรียนทั่วไป	5
10,324	390268	บ้านนาปลากั้ง	สพป.แพร่ เขต 2	โรงเรียนทั่วไป	79
10,325	390269	บ้านวังลึก	สพป.แพร่ เขต 2	โรงเรียนทั่วไป	75
10,326	390279	บ้านป่าไผ่	สพป.แพร่ เขต 2	โรงเรียนทั่วไป	11
10,327	390280	บ้านปางเคาะ	สพป.แพร่ เขต 2	โรงเรียนทั่วไป	27
10,328	390281	บ้านไทรย้อย	สพป.แพร่ เขต 2	โรงเรียนทั่วไป	12
10,329	390282	บ้านปากปาน	สพป.แพร่ เขต 2	โรงเรียนทั่วไป	39
10,330	390283	บ้านห้วยกูด	สพป.แพร่ เขต 2	โรงเรียนทั่วไป	42
10,331	390284	เด่นทัพชัย	สพป.แพร่ เขต 2	โรงเรียนทั่วไป	33
10,332	390286	บ้านเด่นชุมพล	สพป.แพร่ เขต 2	โรงเรียนทั่วไป	15
10,333	390288	บ้านน้ำโค้ง	สพป.แพร่ เขต 2	โรงเรียนทั่วไป	30
10,334	390290	บ้านแม่ยูน	สพป.แพร่ เขต 2	โรงเรียนทั่วไป	45
10,335	390291	บ้านสวนหลวง (สวนหลวงวิทยายน)	สพป.แพร่ เขต 2	โรงเรียนทั่วไป	71
10,336	400003	เกาะมะพร้าว	สพป.ภูเก็ต	Stand alone	60
10,337	400019	เกาะโทสน	สพป.ภูเก็ต	Stand alone	3
10,338	400001	บ้านบางคู	สพป.ภูเก็ต	โรงเรียนทั่วไป	191
10,339	400004	บ้านกู่	สพป.ภูเก็ต	โรงเรียนทั่วไป	310
10,340	400006	บ้านทุ่งคา "บุญยขจรประชาอาสา"	สพป.ภูเก็ต	โรงเรียนทั่วไป	535
10,341	400009	วิจิตสงคราม	สพป.ภูเก็ต	โรงเรียนทั่วไป	805
10,342	400012	แหลมพันวา	สพป.ภูเก็ต	โรงเรียนทั่วไป	132
10,343	400013	บ้านอ่าวน้ำบ่อ	สพป.ภูเก็ต	โรงเรียนทั่วไป	362
10,344	400016	วัดสุวรรณคีรีเขต	สพป.ภูเก็ต	โรงเรียนทั่วไป	117
10,345	400021	วัดสกุวิวนราม	สพป.ภูเก็ต	โรงเรียนทั่วไป	276
10,346	400024	บ้านบางทอง	สพป.ภูเก็ต	โรงเรียนทั่วไป	131
10,347	400025	วัดเก็ดโฮ	สพป.ภูเก็ต	โรงเรียนทั่วไป	148
10,348	400030	บ้านกะหลิม	สพป.ภูเก็ต	โรงเรียนทั่วไป	135
10,349	400031	บ้านไม้ขาว	สพป.ภูเก็ต	โรงเรียนทั่วไป	124
10,350	400033	บ้านหมากปรก	สพป.ภูเก็ต	โรงเรียนทั่วไป	164

จำนวนโรงเรียนที่มีนักเรียนตั้งแต่ 1 คนขึ้นไป จากระบบ DMC ณ วันที่ 25 มิถุนายน 2564

สำนักนโยบายและแผนการศึกษาขั้นพื้นฐาน

กลุ่มที่ 1 กลุ่มโรงเรียนทั่วไปและโรงเรียน Stand Alone

ลำดับ	รหัส OBEC 6 หลัก	โรงเรียน	สพท.	กลุ่มโรงเรียน	จำนวน นักเรียน 25 มิ.ย.64
10,351	400034	บ้านคอเอน	สพป.ภูเก็ต	โรงเรียนทั่วไป	176
10,352	400035	ท่าฉัตรไชย	สพป.ภูเก็ต	โรงเรียนทั่วไป	108
10,353	400036	วัดมงคลวราราม	สพป.ภูเก็ต	โรงเรียนทั่วไป	205
10,354	400038	บ้านโนนทอน	สพป.ภูเก็ต	โรงเรียนทั่วไป	30
10,355	400039	วัดเมืองใหม่	สพป.ภูเก็ต	โรงเรียนทั่วไป	103
10,356	400041	วัดเทพกระษัตรี	สพป.ภูเก็ต	โรงเรียนทั่วไป	471
10,357	400042	บ้านโคกวัดใหม่	สพป.ภูเก็ต	โรงเรียนทั่วไป	193
10,358	400043	บ้านพรุจำปา	สพป.ภูเก็ต	โรงเรียนทั่วไป	194
10,359	400044	บ้านป่าครองชีพ	สพป.ภูเก็ต	โรงเรียนทั่วไป	233
10,360	400045	บ้านแหลมทราย	สพป.ภูเก็ต	โรงเรียนทั่วไป	84
10,361	400047	บ้านเชิงทะเล (ตันติวิท)	สพป.ภูเก็ต	โรงเรียนทั่วไป	201
10,362	400049	บ้านท่าเรือ	สพป.ภูเก็ต	โรงเรียนทั่วไป	194
10,363	400050	บ้านลิพอน	สพป.ภูเก็ต	โรงเรียนทั่วไป	230
10,364	400051	บ้านท่าหนัก	สพป.ภูเก็ต	โรงเรียนทั่วไป	280
10,365	400052	บ้านอ่าวปอ	สพป.ภูเก็ต	โรงเรียนทั่วไป	143
10,366	400053	สิทธิ์สุนทรบำรุง	สพป.ภูเก็ต	โรงเรียนทั่วไป	198
10,367	400055	บ้านพารา	สพป.ภูเก็ต	โรงเรียนทั่วไป	220
10,368	400056	บ้านบางโรง	สพป.ภูเก็ต	โรงเรียนทั่วไป	208
10,369	410002	บ้านดงเค็งตอนหัน	สพป.มหาสารคาม เขต 1	โรงเรียนทั่วไป	32
10,370	410003	บ้านหนองเขื่อนช้าง	สพป.มหาสารคาม เขต 1	โรงเรียนทั่วไป	44
10,371	410004	บ้านหินลาด	สพป.มหาสารคาม เขต 1	โรงเรียนทั่วไป	93
10,372	410005	บ้านหนองกุงเต่า	สพป.มหาสารคาม เขต 1	โรงเรียนทั่วไป	94
10,373	410006	บ้านบ่อน้อยหนองจิวสว่างวิทย์	สพป.มหาสารคาม เขต 1	โรงเรียนทั่วไป	69
10,374	410007	บ้านอุปราษ	สพป.มหาสารคาม เขต 1	โรงเรียนทั่วไป	26
10,375	410008	ชุมชนบ้านหนองจิกท่าแร่	สพป.มหาสารคาม เขต 1	โรงเรียนทั่วไป	37
10,376	410009	วันครู 2502	สพป.มหาสารคาม เขต 1	โรงเรียนทั่วไป	59
10,377	410010	บ้านดอนตุมดอนโต	สพป.มหาสารคาม เขต 1	โรงเรียนทั่วไป	24
10,378	410012	บ้านหนองใหญ่	สพป.มหาสารคาม เขต 1	โรงเรียนทั่วไป	33
10,379	410013	หลักเมืองมหาสารคาม	สพป.มหาสารคาม เขต 1	โรงเรียนทั่วไป	1,713
10,380	410017	บ้านภูดิน	สพป.มหาสารคาม เขต 1	โรงเรียนทั่วไป	99
10,381	410018	บ้านหนองหิน	สพป.มหาสารคาม เขต 1	โรงเรียนทั่วไป	103
10,382	410019	บ้านสมศรี	สพป.มหาสารคาม เขต 1	โรงเรียนทั่วไป	46
10,383	410020	บ้านกุดแคน	สพป.มหาสารคาม เขต 1	โรงเรียนทั่วไป	54
10,384	410021	บ้านหนองโจดสวนมอน	สพป.มหาสารคาม เขต 1	โรงเรียนทั่วไป	65
10,385	410022	บ้านหัวช้างหนองแสง	สพป.มหาสารคาม เขต 1	โรงเรียนทั่วไป	69
10,386	410023	บ้านนาบกเขียน	สพป.มหาสารคาม เขต 1	โรงเรียนทั่วไป	43
10,387	410025	บ้านหนองหล่ม	สพป.มหาสารคาม เขต 1	โรงเรียนทั่วไป	104
10,388	410027	บ้านเหล่าหนาด	สพป.มหาสารคาม เขต 1	โรงเรียนทั่วไป	48
10,389	410028	บ้านหนองค้อสวนอ้อย	สพป.มหาสารคาม เขต 1	โรงเรียนทั่วไป	63
10,390	410029	บ้านหนองบัวโนนมี	สพป.มหาสารคาม เขต 1	โรงเรียนทั่วไป	110
10,391	410030	บ้านหนองคุณน้ำจั้น	สพป.มหาสารคาม เขต 1	โรงเรียนทั่วไป	28
10,392	410032	บ้านหันเขียงเหียน	สพป.มหาสารคาม เขต 1	โรงเรียนทั่วไป	162
10,393	410033	บ้านเอ็ดด (สังฆราษฎร์รังสรรค์)	สพป.มหาสารคาม เขต 1	โรงเรียนทั่วไป	69
10,394	410034	บ้านหนองตื้น	สพป.มหาสารคาม เขต 1	โรงเรียนทั่วไป	108
10,395	410035	บ้านดิวสันติสุข	สพป.มหาสารคาม เขต 1	โรงเรียนทั่วไป	98

จำนวนโรงเรียนที่มีนักเรียนตั้งแต่ 1 คนขึ้นไป จากระบบ DMC ณ วันที่ 25 มิถุนายน 2564

สำนักนโยบายและแผนการศึกษาขั้นพื้นฐาน

กลุ่มที่ 1 กลุ่มโรงเรียนทั่วไปและโรงเรียน Stand Alone

ลำดับ	รหัส OBEC 6 หลัก	โรงเรียน	สพท.	กลุ่มโรงเรียน	จำนวน นักเรียน 25 มิ.ย.64
10,396	410036	บ้านหมีเหล่าน้อย	สพป.มหาสารคาม เขต 1	โรงเรียนทั่วไป	32
10,397	410038	บ้านสงเปลือยโพธิ์สระแก้ว	สพป.มหาสารคาม เขต 1	โรงเรียนทั่วไป	41
10,398	410039	บ้านดอนคู่	สพป.มหาสารคาม เขต 1	โรงเรียนทั่วไป	6
10,399	410042	บ้านหนองข่าหนองคูโปโล	สพป.มหาสารคาม เขต 1	โรงเรียนทั่วไป	112
10,400	410045	บ้านนาแพงดอนไฮ	สพป.มหาสารคาม เขต 1	โรงเรียนทั่วไป	44
10,401	410046	บ้านโคกกล่ามหมากหญ้าทำสำราญ	สพป.มหาสารคาม เขต 1	โรงเรียนทั่วไป	69
10,402	410048	บ้านหนองหวาย	สพป.มหาสารคาม เขต 1	โรงเรียนทั่วไป	1
10,403	410049	บ้านแก้ง	สพป.มหาสารคาม เขต 1	โรงเรียนทั่วไป	47
10,404	410052	บ้านวังไผ่ป่าจั่น	สพป.มหาสารคาม เขต 1	โรงเรียนทั่วไป	24
10,405	410053	บ้านม่วงโพธิ์ศรี	สพป.มหาสารคาม เขต 1	โรงเรียนทั่วไป	17
10,406	410054	บ้านบึงคล้ายงาม	สพป.มหาสารคาม เขต 1	โรงเรียนทั่วไป	46
10,407	410055	บ้านโขงกุดหวาย	สพป.มหาสารคาม เขต 1	โรงเรียนทั่วไป	14
10,408	410056	บ้านกุดซุย	สพป.มหาสารคาม เขต 1	โรงเรียนทั่วไป	8
10,409	410057	บ้านเลิงบ่อ	สพป.มหาสารคาม เขต 1	โรงเรียนทั่วไป	34
10,410	410058	บ้านหนองแวง	สพป.มหาสารคาม เขต 1	โรงเรียนทั่วไป	41
10,411	410059	บ้านดงน้อย	สพป.มหาสารคาม เขต 1	โรงเรียนทั่วไป	105
10,412	410060	บ้านหนองปลิง	สพป.มหาสารคาม เขต 1	โรงเรียนทั่วไป	41
10,413	410061	บ้านหนองโพด	สพป.มหาสารคาม เขต 1	โรงเรียนทั่วไป	14
10,414	410062	บ้านจำนงค์	สพป.มหาสารคาม เขต 1	โรงเรียนทั่วไป	63
10,415	410065	บ้านโคกศรี	สพป.มหาสารคาม เขต 1	โรงเรียนทั่วไป	23
10,416	410066	บ้านร่วมใจ 1	สพป.มหาสารคาม เขต 1	โรงเรียนทั่วไป	56
10,417	410068	บ้านคอกม้า	สพป.มหาสารคาม เขต 1	โรงเรียนทั่วไป	72
10,418	410069	บ้านอิฐีดอนหวายขมิ้น	สพป.มหาสารคาม เขต 1	โรงเรียนทั่วไป	98
10,419	410071	บ้านหนองหัวหนองแคนดอนบาก	สพป.มหาสารคาม เขต 1	โรงเรียนทั่วไป	130
10,420	410072	บ้านนาดีศรีสุข	สพป.มหาสารคาม เขต 1	โรงเรียนทั่วไป	104
10,421	410073	บ้านน้ำเที่ยงดอนอินทร์	สพป.มหาสารคาม เขต 1	โรงเรียนทั่วไป	12
10,422	410074	บ้านเหล่า	สพป.มหาสารคาม เขต 1	โรงเรียนทั่วไป	57
10,423	410075	บ้านสมศรีมะแปบประชาบำรุง	สพป.มหาสารคาม เขต 1	โรงเรียนทั่วไป	62
10,424	410076	บ้านคันธาร์	สพป.มหาสารคาม เขต 1	โรงเรียนทั่วไป	45
10,425	410077	บ้านยางสามัคคี	สพป.มหาสารคาม เขต 1	โรงเรียนทั่วไป	62
10,426	410081	ชีเหล็กดงเค็งวิทยา	สพป.มหาสารคาม เขต 1	โรงเรียนทั่วไป	5
10,427	410083	บ้านไส้จ้อ	สพป.มหาสารคาม เขต 1	โรงเรียนทั่วไป	52
10,428	410084	บ้านไผ่น้ำเที่ยง	สพป.มหาสารคาม เขต 1	โรงเรียนทั่วไป	3
10,429	410085	บ้านโนนตาลกุดเวียนหนองหญ้าม้า	สพป.มหาสารคาม เขต 1	โรงเรียนทั่วไป	96
10,430	410086	บ้านเปลือยน้ำสามัคคี	สพป.มหาสารคาม เขต 1	โรงเรียนทั่วไป	2
10,431	410088	บ้านโขงใหญ่	สพป.มหาสารคาม เขต 1	โรงเรียนทั่วไป	1
10,432	410089	บ้านไคร่นุ่นราษฎร์บำรุง	สพป.มหาสารคาม เขต 1	โรงเรียนทั่วไป	1
10,433	410090	บ้านขามเต่า	สพป.มหาสารคาม เขต 1	โรงเรียนทั่วไป	134
10,434	410093	บ้านปอแดง	สพป.มหาสารคาม เขต 1	โรงเรียนทั่วไป	4
10,435	410095	บ้านหัวขัว	สพป.มหาสารคาม เขต 1	โรงเรียนทั่วไป	45
10,436	410096	บ้านดอนเวียงจันทน์	สพป.มหาสารคาม เขต 1	โรงเรียนทั่วไป	54
10,437	410097	บ้านไคร่นุ่น	สพป.มหาสารคาม เขต 1	โรงเรียนทั่วไป	90
10,438	410098	บ้านดอนหนอง	สพป.มหาสารคาม เขต 1	โรงเรียนทั่วไป	27
10,439	410099	ขามเรียงเขียบโนนแสงดอนมัน	สพป.มหาสารคาม เขต 1	โรงเรียนทั่วไป	199
10,440	410101	บ้านหนองขามหัวหนองสามัคคี	สพป.มหาสารคาม เขต 1	โรงเรียนทั่วไป	42

จำนวนโรงเรียนที่มีนักเรียนตั้งแต่ 1 คนขึ้นไป จากระบบ DMC ณ วันที่ 25 มิถุนายน 2564

สำนักนโยบายและแผนการศึกษาขั้นพื้นฐาน

กลุ่มที่ 1 กลุ่มโรงเรียนทั่วไปและโรงเรียน Stand Alone

ลำดับ	รหัส OBEC 6 หลัก	โรงเรียน	สพท.	กลุ่มโรงเรียน	จำนวน นักเรียน 25 มิ.ย.64
10,441	410102	บ้านโพรงงาม	สพป.มหาสารคาม เขต 1	โรงเรียนทั่วไป	9
10,442	410103	บ้านดอนนาห้วยชัน	สพป.มหาสารคาม เขต 1	โรงเรียนทั่วไป	49
10,443	410105	บ้านชีศรีสง่าโนนเสียว	สพป.มหาสารคาม เขต 1	โรงเรียนทั่วไป	128
10,444	410106	บ้านเชือกคูดึง	สพป.มหาสารคาม เขต 1	โรงเรียนทั่วไป	30
10,445	410107	บ้านชีเหล็กบึงเบาสามัคคี	สพป.มหาสารคาม เขต 1	โรงเรียนทั่วไป	108
10,446	410108	บ้านโพธิ์เงิน	สพป.มหาสารคาม เขต 1	โรงเรียนทั่วไป	21
10,447	410109	ส้มโอง	สพป.มหาสารคาม เขต 1	โรงเรียนทั่วไป	15
10,448	410110	บ้านแสนสุข	สพป.มหาสารคาม เขต 1	โรงเรียนทั่วไป	33
10,449	410111	บ้านนาสีนวน	สพป.มหาสารคาม เขต 1	โรงเรียนทั่วไป	157
10,450	410113	บ้านเขวาโดนแห้งสามัคคี	สพป.มหาสารคาม เขต 1	โรงเรียนทั่วไป	124
10,451	410115	บ้านคำแหงหนองคู	สพป.มหาสารคาม เขต 1	โรงเรียนทั่วไป	49
10,452	410116	บ้านโพธิ์มีหนองเม็กโนนสะอาด	สพป.มหาสารคาม เขต 1	โรงเรียนทั่วไป	95
10,453	410117	บ้านหัน	สพป.มหาสารคาม เขต 1	โรงเรียนทั่วไป	44
10,454	410308	อนุบาลบรีอ	สพป.มหาสารคาม เขต 1	โรงเรียนทั่วไป	65
10,455	410309	บ้านโคกกลาง	สพป.มหาสารคาม เขต 1	โรงเรียนทั่วไป	58
10,456	410310	วัดนาดีวาราม	สพป.มหาสารคาม เขต 1	โรงเรียนทั่วไป	35
10,457	410312	บ้านหนองสิม	สพป.มหาสารคาม เขต 1	โรงเรียนทั่วไป	88
10,458	410313	บ้านหนองโดนหอกลอง	สพป.มหาสารคาม เขต 1	โรงเรียนทั่วไป	75
10,459	410314	บ้านโคกลำ	สพป.มหาสารคาม เขต 1	โรงเรียนทั่วไป	141
10,460	410317	บ้านหนองหว้าโนนทอง	สพป.มหาสารคาม เขต 1	โรงเรียนทั่วไป	195
10,461	410319	บ้านเก่าใหม่	สพป.มหาสารคาม เขต 1	โรงเรียนทั่วไป	94
10,462	410320	บ้านหนองหญ้าปล้อง	สพป.มหาสารคาม เขต 1	โรงเรียนทั่วไป	151
10,463	410321	บ้านเปลือยหนองตูป	สพป.มหาสารคาม เขต 1	โรงเรียนทั่วไป	54
10,464	410322	ชุมชนบ้านดงเค็ง	สพป.มหาสารคาม เขต 1	โรงเรียนทั่วไป	185
10,465	410324	บ้านดอนบม	สพป.มหาสารคาม เขต 1	โรงเรียนทั่วไป	76
10,466	410325	บ้านหนองแกอุดมวิทย์	สพป.มหาสารคาม เขต 1	โรงเรียนทั่วไป	64
10,467	410326	บ้านของแมว	สพป.มหาสารคาม เขต 1	โรงเรียนทั่วไป	120
10,468	410327	บ้านหัวนา	สพป.มหาสารคาม เขต 1	โรงเรียนทั่วไป	154
10,469	410328	บ้านเหล่าโจ้ง	สพป.มหาสารคาม เขต 1	โรงเรียนทั่วไป	59
10,470	410329	บ้านฮ่อไร่	สพป.มหาสารคาม เขต 1	โรงเรียนทั่วไป	80
10,471	410330	บ้านก่ำพิเหล้ากาเจริญศิลป์	สพป.มหาสารคาม เขต 1	โรงเรียนทั่วไป	98
10,472	410331	บ้านสองห้องฮ่อไร่	สพป.มหาสารคาม เขต 1	โรงเรียนทั่วไป	73
10,473	410333	บ้านเป้า	สพป.มหาสารคาม เขต 1	โรงเรียนทั่วไป	77
10,474	410334	บ้านแดงน้อย	สพป.มหาสารคาม เขต 1	โรงเรียนทั่วไป	18
10,475	410335	บ้านดอนจัว	สพป.มหาสารคาม เขต 1	โรงเรียนทั่วไป	106
10,476	410338	บ้านเหล่าผักหวาน	สพป.มหาสารคาม เขต 1	โรงเรียนทั่วไป	43
10,477	410339	บ้านหัวขัว	สพป.มหาสารคาม เขต 1	โรงเรียนทั่วไป	53
10,478	410340	บ้านห้วยทราย	สพป.มหาสารคาม เขต 1	โรงเรียนทั่วไป	72
10,479	410341	บ้านหนองบัวโนนสว่าง	สพป.มหาสารคาม เขต 1	โรงเรียนทั่วไป	36
10,480	410342	บ้านโนนสวรรค์	สพป.มหาสารคาม เขต 1	โรงเรียนทั่วไป	26
10,481	410343	บ้านโคกกลางบ่อหลุม	สพป.มหาสารคาม เขต 1	โรงเรียนทั่วไป	129
10,482	410344	บ้านแก่นเท่า	สพป.มหาสารคาม เขต 1	โรงเรียนทั่วไป	27
10,483	410345	บ้านหัวหนอง (สังขวิทยา)	สพป.มหาสารคาม เขต 1	โรงเรียนทั่วไป	167
10,484	410347	บ้านดอนก่อ	สพป.มหาสารคาม เขต 1	โรงเรียนทั่วไป	120
10,485	410349	บ้านโนนสำราญ	สพป.มหาสารคาม เขต 1	โรงเรียนทั่วไป	44

จำนวนโรงเรียนที่มีนักเรียนตั้งแต่ 1 คนขึ้นไป จากระบบ DMC ณ วันที่ 25 มิถุนายน 2564

สำนักนโยบายและแผนการศึกษาขั้นพื้นฐาน

กลุ่มที่ 1 กลุ่มโรงเรียนทั่วไปและโรงเรียน Stand Alone

ลำดับ	รหัส OBEC 6 หลัก	โรงเรียน	สพท.	กลุ่มโรงเรียน	จำนวน นักเรียน 25 มิ.ย.64
10,486	410350	บ้านวังไธวังทอง	สพป.มหาสารคาม เขต 1	โรงเรียนทั่วไป	96
10,487	410351	บ้านโนนทอง	สพป.มหาสารคาม เขต 1	โรงเรียนทั่วไป	132
10,488	410353	บ้านฝายป่าบัว	สพป.มหาสารคาม เขต 1	โรงเรียนทั่วไป	28
10,489	410354	บ้านโสภการา	สพป.มหาสารคาม เขต 1	โรงเรียนทั่วไป	149
10,490	410355	บ้านไพรวัลย์ปอแดง	สพป.มหาสารคาม เขต 1	โรงเรียนทั่วไป	42
10,491	410356	บ้านโนนแดงมะขามหวาน	สพป.มหาสารคาม เขต 1	โรงเรียนทั่วไป	77
10,492	410357	บ้านหัวหนอง	สพป.มหาสารคาม เขต 1	โรงเรียนทั่วไป	106
10,493	410358	บ้านม่วงชีเหล็กยานาง	สพป.มหาสารคาม เขต 1	โรงเรียนทั่วไป	122
10,494	410360	บ้านคดมัน	สพป.มหาสารคาม เขต 1	โรงเรียนทั่วไป	184
10,495	410362	บ้านบกกพร้าว	สพป.มหาสารคาม เขต 1	โรงเรียนทั่วไป	42
10,496	410364	บ้านหนองแวงหนองตุ	สพป.มหาสารคาม เขต 1	โรงเรียนทั่วไป	157
10,497	410365	บ้านแดง	สพป.มหาสารคาม เขต 1	โรงเรียนทั่วไป	85
10,498	410367	บ้านโคกกุ้ง	สพป.มหาสารคาม เขต 1	โรงเรียนทั่วไป	53
10,499	410368	บ้านหนองทุ่มศรีโพธิ์ทอง	สพป.มหาสารคาม เขต 1	โรงเรียนทั่วไป	85
10,500	410369	บ้านป่ากุงหนานาเจริญ	สพป.มหาสารคาม เขต 1	โรงเรียนทั่วไป	83
10,501	410370	บ้านศาลา	สพป.มหาสารคาม เขต 1	โรงเรียนทั่วไป	50
10,502	410371	บ้านโนนทองโนนสะอาด	สพป.มหาสารคาม เขต 1	โรงเรียนทั่วไป	204
10,503	410372	บ้านคอนพยอม	สพป.มหาสารคาม เขต 1	โรงเรียนทั่วไป	77
10,504	410500	บ้านเหล่าจันทนาภู	สพป.มหาสารคาม เขต 1	โรงเรียนทั่วไป	190
10,505	410501	บ้านหนองเจริญ	สพป.มหาสารคาม เขต 1	โรงเรียนทั่วไป	60
10,506	410502	บ้านหนองบัว	สพป.มหาสารคาม เขต 1	โรงเรียนทั่วไป	104
10,507	410503	บ้านดอนกอกกเหล็กียม	สพป.มหาสารคาม เขต 1	โรงเรียนทั่วไป	93
10,508	410504	บ้านขอนแก่นตะคุ	สพป.มหาสารคาม เขต 1	โรงเรียนทั่วไป	6
10,509	410505	บ้านหัวขัวโพธิ์ศรี	สพป.มหาสารคาม เขต 1	โรงเรียนทั่วไป	48
10,510	410507	บ้านป่าช้างโนนลาน	สพป.มหาสารคาม เขต 1	โรงเรียนทั่วไป	78
10,511	410508	บ้านหนองซุ่น	สพป.มหาสารคาม เขต 1	โรงเรียนทั่วไป	54
10,512	410509	บ้านเสือกินวัวโคกน้อย	สพป.มหาสารคาม เขต 1	โรงเรียนทั่วไป	85
10,513	410511	บ้านโคกกลาง	สพป.มหาสารคาม เขต 1	โรงเรียนทั่วไป	43
10,514	410512	ชุมชนบ้านหมากคำ	สพป.มหาสารคาม เขต 1	โรงเรียนทั่วไป	150
10,515	410514	บ้านโพนละออม	สพป.มหาสารคาม เขต 1	โรงเรียนทั่วไป	55
10,516	410515	บ้านโสภแดง	สพป.มหาสารคาม เขต 1	โรงเรียนทั่วไป	101
10,517	410517	บ้านโคกไร่	สพป.มหาสารคาม เขต 1	โรงเรียนทั่วไป	70
10,518	410518	บ้านโคกลีน	สพป.มหาสารคาม เขต 1	โรงเรียนทั่วไป	65
10,519	410232	บ้านหัวช้าง	สพป.มหาสารคาม เขต 2	โรงเรียนทั่วไป	93
10,520	410233	บ้านห้วยทราย	สพป.มหาสารคาม เขต 2	โรงเรียนทั่วไป	29
10,521	410235	บ้านป่าแดง	สพป.มหาสารคาม เขต 2	โรงเรียนทั่วไป	103
10,522	410236	บ้านกระต่ายโนนสวรรค์	สพป.มหาสารคาม เขต 2	โรงเรียนทั่วไป	64
10,523	410237	บ้านโคกมนโนนทอง	สพป.มหาสารคาม เขต 2	โรงเรียนทั่วไป	34
10,524	410238	บ้านหนองเม็ก	สพป.มหาสารคาม เขต 2	โรงเรียนทั่วไป	51
10,525	410239	บ้านหมากหม้อโนนเกษตร	สพป.มหาสารคาม เขต 2	โรงเรียนทั่วไป	27
10,526	410240	ชุมชนหนองเลาเหล่าอีหมัน	สพป.มหาสารคาม เขต 2	โรงเรียนทั่วไป	94
10,527	410241	บ้านหนองแฮหนองเหล็ก	สพป.มหาสารคาม เขต 2	โรงเรียนทั่วไป	60
10,528	410243	บ้านหนองม่วง (สุบินประชาพัฒนา)	สพป.มหาสารคาม เขต 2	โรงเรียนทั่วไป	25
10,529	410244	บ้านอีไต้	สพป.มหาสารคาม เขต 2	โรงเรียนทั่วไป	67
10,530	410245	บ้านหนองแดงหนองแสง	สพป.มหาสารคาม เขต 2	โรงเรียนทั่วไป	60

จำนวนโรงเรียนที่มีนักเรียนตั้งแต่ 1 คนขึ้นไป จากระบบ DMC ณ วันที่ 25 มิถุนายน 2564

สำนักนโยบายและแผนการศึกษาขั้นพื้นฐาน

กลุ่มที่ 1 กลุ่มโรงเรียนทั่วไปและโรงเรียน Stand Alone

ลำดับ	รหัส OBEC 6 หลัก	โรงเรียน	สพท.	กลุ่มโรงเรียน	จำนวน นักเรียน 25 มิ.ย.64
10,531	410247	บ้านหนองสระ	สพป.มหาสารคาม เขต 2	โรงเรียนทั่วไป	82
10,532	410248	บ้านเหล่าค้อ	สพป.มหาสารคาม เขต 2	โรงเรียนทั่วไป	58
10,533	410249	บ้านโนนแร่	สพป.มหาสารคาม เขต 2	โรงเรียนทั่วไป	61
10,534	410251	บ้านโคกกองโคกสูงหนองแต้	สพป.มหาสารคาม เขต 2	โรงเรียนทั่วไป	81
10,535	410252	บ้านเก่าใหญ่โนนสะอาด	สพป.มหาสารคาม เขต 2	โรงเรียนทั่วไป	24
10,536	410253	บ้านห้วยหลาว	สพป.มหาสารคาม เขต 2	โรงเรียนทั่วไป	123
10,537	410254	บ้านเขาไร่ (ตรุณวิทยา)	สพป.มหาสารคาม เขต 2	โรงเรียนทั่วไป	134
10,538	410256	บ้านหนองแสง	สพป.มหาสารคาม เขต 2	โรงเรียนทั่วไป	125
10,539	410259	บ้านตลาดม่วง	สพป.มหาสารคาม เขต 2	โรงเรียนทั่วไป	57
10,540	410261	ชุมชนบ้านสำโรง	สพป.มหาสารคาม เขต 2	โรงเรียนทั่วไป	131
10,541	410263	บ้านขี้เหล็กขี้ต้อนหลุบเปลือย	สพป.มหาสารคาม เขต 2	โรงเรียนทั่วไป	92
10,542	410264	บ้านดงม่วงหัวดงหนองบาก	สพป.มหาสารคาม เขต 2	โรงเรียนทั่วไป	82
10,543	410265	บ้านโพนทราย	สพป.มหาสารคาม เขต 2	โรงเรียนทั่วไป	70
10,544	410266	บ้านวังหินโนนสว่าง	สพป.มหาสารคาม เขต 2	โรงเรียนทั่วไป	54
10,545	410267	บ้านเหล่ากว้าง	สพป.มหาสารคาม เขต 2	โรงเรียนทั่วไป	9
10,546	410270	บ้านคิมบง	สพป.มหาสารคาม เขต 2	โรงเรียนทั่วไป	114
10,547	410271	บ้านหนองบึง	สพป.มหาสารคาม เขต 2	โรงเรียนทั่วไป	122
10,548	410272	บ้านคำแยโนนยาง	สพป.มหาสารคาม เขต 2	โรงเรียนทั่วไป	49
10,549	410273	บ้านป่าดงหนองงู	สพป.มหาสารคาม เขต 2	โรงเรียนทั่วไป	69
10,550	410274	บ้านนางเลิ้งโคกสาม	สพป.มหาสารคาม เขต 2	โรงเรียนทั่วไป	39
10,551	410275	บ้านหัวสระ	สพป.มหาสารคาม เขต 2	โรงเรียนทั่วไป	34
10,552	410279	บ้านหนองกลางโคก	สพป.มหาสารคาม เขต 2	โรงเรียนทั่วไป	20
10,553	410282	บ้านหนองหิน	สพป.มหาสารคาม เขต 2	โรงเรียนทั่วไป	75
10,554	410284	บ้านหนองบัวน้อย	สพป.มหาสารคาม เขต 2	โรงเรียนทั่วไป	43
10,555	410285	บ้านโคกยาว	สพป.มหาสารคาม เขต 2	โรงเรียนทั่วไป	101
10,556	410286	บ้านแดงโพงคำแก้ว	สพป.มหาสารคาม เขต 2	โรงเรียนทั่วไป	67
10,557	410287	บ้านโคกเพิ่มโคกกลาง	สพป.มหาสารคาม เขต 2	โรงเรียนทั่วไป	69
10,558	410289	บ้านดอนดู่วังบอน	สพป.มหาสารคาม เขต 2	โรงเรียนทั่วไป	45
10,559	410291	บ้านหนองบัวคู	สพป.มหาสารคาม เขต 2	โรงเรียนทั่วไป	65
10,560	410292	บ้านศรีชูต	สพป.มหาสารคาม เขต 2	โรงเรียนทั่วไป	89
10,561	410293	บ้านยางอีไลดอนก่อ	สพป.มหาสารคาม เขต 2	โรงเรียนทั่วไป	64
10,562	410294	บ้านหนองจิก	สพป.มหาสารคาม เขต 2	โรงเรียนทั่วไป	50
10,563	410295	บ้านโนนเห็ดโค	สพป.มหาสารคาม เขต 2	โรงเรียนทั่วไป	45
10,564	410296	บ้านหนองผงขี้เถ้า	สพป.มหาสารคาม เขต 2	โรงเรียนทั่วไป	57
10,565	410297	บ้านสระบัว	สพป.มหาสารคาม เขต 2	โรงเรียนทั่วไป	36
10,566	410299	บ้านหลุบควันเมืองหงส์	สพป.มหาสารคาม เขต 2	โรงเรียนทั่วไป	8
10,567	410300	บ้านโพนทอง	สพป.มหาสารคาม เขต 2	โรงเรียนทั่วไป	82
10,568	410301	บ้านร่วมใจ 2	สพป.มหาสารคาม เขต 2	โรงเรียนทั่วไป	14
10,569	410302	บ้านเหล่าจัน	สพป.มหาสารคาม เขต 2	โรงเรียนทั่วไป	53
10,570	410304	บ้านหนองโนทับม้า	สพป.มหาสารคาม เขต 2	โรงเรียนทั่วไป	58
10,571	410305	บ้านหนองแต่น้อย	สพป.มหาสารคาม เขต 2	โรงเรียนทั่วไป	93
10,572	410374	บ้านหนองแคน	สพป.มหาสารคาม เขต 2	โรงเรียนทั่วไป	74
10,573	410376	บ้านหนองห้าง	สพป.มหาสารคาม เขต 2	โรงเรียนทั่วไป	104
10,574	410377	บ้านหนองกกหนองยาว	สพป.มหาสารคาม เขต 2	โรงเรียนทั่วไป	37
10,575	410378	บ้านดง	สพป.มหาสารคาม เขต 2	โรงเรียนทั่วไป	95

จำนวนโรงเรียนที่มีนักเรียนตั้งแต่ 1 คนขึ้นไป จากระบบ DMC ณ วันที่ 25 มิถุนายน 2564

สำนักนโยบายและแผนการศึกษาขั้นพื้นฐาน

กลุ่มที่ 1 กลุ่มโรงเรียนทั่วไปและโรงเรียน Stand Alone

ลำดับ	รหัส OBEC 6 หลัก	โรงเรียน	สพท.	กลุ่มโรงเรียน	จำนวนนักเรียน 25 มิ.ย.64
10,576	410379	พยัคฆภูมิพิสัย	สพป.มหาสารคาม เขต 2	โรงเรียนทั่วไป	43
10,577	410381	บ้านจอมพะลาน	สพป.มหาสารคาม เขต 2	โรงเรียนทั่วไป	63
10,578	410383	บ้านสระบาก	สพป.มหาสารคาม เขต 2	โรงเรียนทั่วไป	145
10,579	410385	บ้านดงเย็น	สพป.มหาสารคาม เขต 2	โรงเรียนทั่วไป	67
10,580	410387	บ้านหนองบัวคูสองห้อง	สพป.มหาสารคาม เขต 2	โรงเรียนทั่วไป	96
10,581	410388	บ้านหนองบัวแก้ว	สพป.มหาสารคาม เขต 2	โรงเรียนทั่วไป	78
10,582	410389	บ้านดงบกหนองตาเต็น	สพป.มหาสารคาม เขต 2	โรงเรียนทั่วไป	57
10,583	410390	บ้านมะขามโนนสง่า	สพป.มหาสารคาม เขต 2	โรงเรียนทั่วไป	73
10,584	410391	ชุมชนนาสีนวล	สพป.มหาสารคาม เขต 2	โรงเรียนทั่วไป	193
10,585	410392	บ้านเหล่าน้อย	สพป.มหาสารคาม เขต 2	โรงเรียนทั่วไป	66
10,586	410394	บ้านเตาป่า	สพป.มหาสารคาม เขต 2	โรงเรียนทั่วไป	63
10,587	410396	บ้านหนองสมมตอนตัว	สพป.มหาสารคาม เขต 2	โรงเรียนทั่วไป	187
10,588	410397	บ้านหนองแสงทุ่งยาว	สพป.มหาสารคาม เขต 2	โรงเรียนทั่วไป	68
10,589	410398	บ้านแก่น้อยป่าขาดโนนเพ็ก	สพป.มหาสารคาม เขต 2	โรงเรียนทั่วไป	39
10,590	410399	บ้านเมืองเตา	สพป.มหาสารคาม เขต 2	โรงเรียนทั่วไป	109
10,591	410400	บ้านหนองฮี	สพป.มหาสารคาม เขต 2	โรงเรียนทั่วไป	94
10,592	410401	บ้านโนนบ่อ	สพป.มหาสารคาม เขต 2	โรงเรียนทั่วไป	69
10,593	410403	ทัพป่าจิก	สพป.มหาสารคาม เขต 2	โรงเรียนทั่วไป	59
10,594	410404	บ้านค่ายนุ่นโนนแคน	สพป.มหาสารคาม เขต 2	โรงเรียนทั่วไป	23
10,595	410406	บ้านโนนแคน	สพป.มหาสารคาม เขต 2	โรงเรียนทั่วไป	71
10,596	410408	บ้านหนองจานบุลาน	สพป.มหาสารคาม เขต 2	โรงเรียนทั่วไป	27
10,597	410409	บ้านนาค่าย	สพป.มหาสารคาม เขต 2	โรงเรียนทั่วไป	48
10,598	410410	บ้านชีเหล็ก	สพป.มหาสารคาม เขต 2	โรงเรียนทั่วไป	87
10,599	410411	บ้านโคกสะอาด	สพป.มหาสารคาม เขต 2	โรงเรียนทั่วไป	83
10,600	410412	บ้านหนองผือ	สพป.มหาสารคาม เขต 2	โรงเรียนทั่วไป	76
10,601	410413	บ้านหนองแก	สพป.มหาสารคาม เขต 2	โรงเรียนทั่วไป	101
10,602	410415	บ้านหนองนาโน	สพป.มหาสารคาม เขต 2	โรงเรียนทั่วไป	53
10,603	410416	บ้านดงหัวช้าง	สพป.มหาสารคาม เขต 2	โรงเรียนทั่วไป	40
10,604	410417	บ้านหนองบัวกาเหรียญ	สพป.มหาสารคาม เขต 2	โรงเรียนทั่วไป	28
10,605	410419	บ้านหนองหัวเฒ่า	สพป.มหาสารคาม เขต 2	โรงเรียนทั่วไป	36
10,606	410420	บ้านแก่นท้าว	สพป.มหาสารคาม เขต 2	โรงเรียนทั่วไป	129
10,607	410422	บ้านเหล่า (ครูประชานุเคราะห์)	สพป.มหาสารคาม เขต 2	โรงเรียนทั่วไป	242
10,608	410423	บ้านตาลอก	สพป.มหาสารคาม เขต 2	โรงเรียนทั่วไป	52
10,609	410424	บ้านหารฮี	สพป.มหาสารคาม เขต 2	โรงเรียนทั่วไป	8
10,610	410425	บ้านเม็กน้อยหนองไผ่	สพป.มหาสารคาม เขต 2	โรงเรียนทั่วไป	58
10,611	410426	บ้านลำโรงโคกจันทร์หอมวิทยา	สพป.มหาสารคาม เขต 2	โรงเรียนทั่วไป	9
10,612	410427	บ้านโคกลำมวิทยา	สพป.มหาสารคาม เขต 2	โรงเรียนทั่วไป	37
10,613	410428	อนุบาลวาปีปทุม	สพป.มหาสารคาม เขต 2	โรงเรียนทั่วไป	859
10,614	410430	บ้านหนองคูไชยหนองขาม	สพป.มหาสารคาม เขต 2	โรงเรียนทั่วไป	73
10,615	410432	บ้านจอกขวาง	สพป.มหาสารคาม เขต 2	โรงเรียนทั่วไป	81
10,616	410433	บ้านหัวจัว	สพป.มหาสารคาม เขต 2	โรงเรียนทั่วไป	22
10,617	410434	บ้านขามป้อม	สพป.มหาสารคาม เขต 2	โรงเรียนทั่วไป	18
10,618	410436	บ้านหนองแกวิทยา	สพป.มหาสารคาม เขต 2	โรงเรียนทั่วไป	48
10,619	410438	บ้านนาฝายเหล่าทุ่ง	สพป.มหาสารคาม เขต 2	โรงเรียนทั่วไป	30
10,620	410439	บ้านหนองบัวกุดอ้อ	สพป.มหาสารคาม เขต 2	โรงเรียนทั่วไป	173

จำนวนโรงเรียนที่มีนักเรียนตั้งแต่ 1 คนขึ้นไป จากระบบ DMC ณ วันที่ 25 มิถุนายน 2564

สำนักนโยบายและแผนการศึกษาขั้นพื้นฐาน

กลุ่มที่ 1 กลุ่มโรงเรียนทั่วไปและโรงเรียน Stand Alone

ลำดับ	รหัส OBEC 6 หลัก	โรงเรียน	สพท.	กลุ่มโรงเรียน	จำนวน นักเรียน 25 มิ.ย.64
10,621	410440	บ้านตลาดโนนโพธิ์	สพป.มหาสารคาม เขต 2	โรงเรียนทั่วไป	74
10,622	410441	บ้านหวาย	สพป.มหาสารคาม เขต 2	โรงเรียนทั่วไป	52
10,623	410443	บ้านนาเลา	สพป.มหาสารคาม เขต 2	โรงเรียนทั่วไป	232
10,624	410444	บ้านหนองคูม่วง	สพป.มหาสารคาม เขต 2	โรงเรียนทั่วไป	70
10,625	410445	บ้านโคกใหญ่	สพป.มหาสารคาม เขต 2	โรงเรียนทั่วไป	24
10,626	410447	บ้านหนองแวงบกไผ่ล้อมวิทยา	สพป.มหาสารคาม เขต 2	โรงเรียนทั่วไป	72
10,627	410448	บ้านโนนจาน	สพป.มหาสารคาม เขต 2	โรงเรียนทั่วไป	35
10,628	410451	บ้านหนองเหล่า	สพป.มหาสารคาม เขต 2	โรงเรียนทั่วไป	54
10,629	410453	บ้านคำแย	สพป.มหาสารคาม เขต 2	โรงเรียนทั่วไป	61
10,630	410454	บ้านหนองข่า	สพป.มหาสารคาม เขต 2	โรงเรียนทั่วไป	85
10,631	410455	บ้านแก่นเท่า	สพป.มหาสารคาม เขต 2	โรงเรียนทั่วไป	40
10,632	410456	บ้านเสือโก้	สพป.มหาสารคาม เขต 2	โรงเรียนทั่วไป	113
10,633	410457	บ้านไถ่นา	สพป.มหาสารคาม เขต 2	โรงเรียนทั่วไป	136
10,634	410459	บ้านหนองกง	สพป.มหาสารคาม เขต 2	โรงเรียนทั่วไป	104
10,635	410460	บ้านคูหนองโกโนนสมบูรณ์	สพป.มหาสารคาม เขต 2	โรงเรียนทั่วไป	56
10,636	410461	บ้านกุดนาดีโนนลาน	สพป.มหาสารคาม เขต 2	โรงเรียนทั่วไป	45
10,637	410462	บ้านหนองฝือ	สพป.มหาสารคาม เขต 2	โรงเรียนทั่วไป	89
10,638	410463	บ้านคดน้อย	สพป.มหาสารคาม เขต 2	โรงเรียนทั่วไป	41
10,639	410464	บ้านแคน	สพป.มหาสารคาม เขต 2	โรงเรียนทั่วไป	60
10,640	410466	โรงเรียนบ้านแวงชัยโคกหนองโจด	สพป.มหาสารคาม เขต 2	โรงเรียนทั่วไป	47
10,641	410467	บ้านโคกใหญ่วิทยา	สพป.มหาสารคาม เขต 2	โรงเรียนทั่วไป	32
10,642	410468	บ้านเขาค้อโคกกลาง	สพป.มหาสารคาม เขต 2	โรงเรียนทั่วไป	52
10,643	410469	บ้านแวงเหล่าแก่น้อย	สพป.มหาสารคาม เขต 2	โรงเรียนทั่วไป	61
10,644	410470	บ้านดู่	สพป.มหาสารคาม เขต 2	โรงเรียนทั่วไป	75
10,645	410472	บ้านสระแก้วหนองคู	สพป.มหาสารคาม เขต 2	โรงเรียนทั่วไป	84
10,646	410473	บ้านแวงนคร (สังขวิทยา)	สพป.มหาสารคาม เขต 2	โรงเรียนทั่วไป	45
10,647	410474	บ้านโคกไร่	สพป.มหาสารคาม เขต 2	โรงเรียนทั่วไป	128
10,648	410475	บ้านหนองหัว	สพป.มหาสารคาม เขต 2	โรงเรียนทั่วไป	81
10,649	410478	บ้านก่อ	สพป.มหาสารคาม เขต 2	โรงเรียนทั่วไป	100
10,650	410479	บ้านดอนหัน	สพป.มหาสารคาม เขต 2	โรงเรียนทั่วไป	35
10,651	410481	บ้านโคกแปะ	สพป.มหาสารคาม เขต 2	โรงเรียนทั่วไป	34
10,652	410482	บ้านหนองตาไก่เผือกใต้วิทยา	สพป.มหาสารคาม เขต 2	โรงเรียนทั่วไป	36
10,653	410483	บ้านโนนเขวหนองแสง	สพป.มหาสารคาม เขต 2	โรงเรียนทั่วไป	51
10,654	410484	ชุมชนบ้านโพธิ์สองห้องวิทยา	สพป.มหาสารคาม เขต 2	โรงเรียนทั่วไป	199
10,655	410486	บ้านโนนท่อน	สพป.มหาสารคาม เขต 2	โรงเรียนทั่วไป	42
10,656	410487	บ้านโสกยาง	สพป.มหาสารคาม เขต 2	โรงเรียนทั่วไป	48
10,657	410488	บ้านกระยอมหนองเค็ด	สพป.มหาสารคาม เขต 2	โรงเรียนทั่วไป	65
10,658	410489	บ้านมะเขวหนองโจ่ง	สพป.มหาสารคาม เขต 2	โรงเรียนทั่วไป	48
10,659	410491	บ้านโคกสูงหนองเสียวหนองซี	สพป.มหาสารคาม เขต 2	โรงเรียนทั่วไป	191
10,660	410492	บ้านโคกเต่า	สพป.มหาสารคาม เขต 2	โรงเรียนทั่วไป	56
10,661	410493	บ้านดอนแดงน้ำเกลี้ยง	สพป.มหาสารคาม เขต 2	โรงเรียนทั่วไป	136
10,662	410494	บ้านวังจานโนนสำราญ	สพป.มหาสารคาม เขต 2	โรงเรียนทั่วไป	69
10,663	410495	บ้านหนองไผ่	สพป.มหาสารคาม เขต 2	โรงเรียนทั่วไป	67
10,664	410497	บ้านเปลือยดอนมันน้ำ	สพป.มหาสารคาม เขต 2	โรงเรียนทั่วไป	48
10,665	410498	บ้านหนองแต้	สพป.มหาสารคาม เขต 2	โรงเรียนทั่วไป	75

จำนวนโรงเรียนที่มีนักเรียนตั้งแต่ 1 คนขึ้นไป จากระบบ DMC ณ วันที่ 25 มิถุนายน 2564

สำนักนโยบายและแผนการศึกษาขั้นพื้นฐาน

กลุ่มที่ 1 กลุ่มโรงเรียนทั่วไปและโรงเรียน Stand Alone

ลำดับ	รหัส OBEC 6 หลัก	โรงเรียน	สพท.	กลุ่มโรงเรียน	จำนวนนักเรียน 25 มิ.ย.64
10,666	410520	บ้านหนองจิก	สพป.มหาสารคาม เขต 2	โรงเรียนทั่วไป	53
10,667	410522	บ้านสว่าง	สพป.มหาสารคาม เขต 2	โรงเรียนทั่วไป	55
10,668	410524	บ้านหนองรูแน่	สพป.มหาสารคาม เขต 2	โรงเรียนทั่วไป	114
10,669	410525	บ้านหนองบัวสันตุ	สพป.มหาสารคาม เขต 2	โรงเรียนทั่วไป	134
10,670	410527	บ้านหัวช้างโคกม่วง	สพป.มหาสารคาม เขต 2	โรงเรียนทั่วไป	49
10,671	410528	จุดคามประชาสรรค์	สพป.มหาสารคาม เขต 2	โรงเรียนทั่วไป	125
10,672	410530	บ้านเวดงหนองยาง	สพป.มหาสารคาม เขต 2	โรงเรียนทั่วไป	49
10,673	410531	บ้านนกเหาะ	สพป.มหาสารคาม เขต 2	โรงเรียนทั่วไป	93
10,674	410532	บ้านบุงจ้าว	สพป.มหาสารคาม เขต 2	โรงเรียนทั่วไป	120
10,675	410533	บ้านปล่องโนนกระยอม	สพป.มหาสารคาม เขต 2	โรงเรียนทั่วไป	35
10,676	410534	บ้านโดน	สพป.มหาสารคาม เขต 2	โรงเรียนทั่วไป	122
10,677	410535	บ้านศาลา	สพป.มหาสารคาม เขต 2	โรงเรียนทั่วไป	27
10,678	410536	บ้านนาฏ	สพป.มหาสารคาม เขต 2	โรงเรียนทั่วไป	73
10,679	410539	บ้านเวียงกุดตะเซ่	สพป.มหาสารคาม เขต 2	โรงเรียนทั่วไป	68
10,680	410540	บ้านหนองหนอง	สพป.มหาสารคาม เขต 2	โรงเรียนทั่วไป	86
10,681	410542	บ้านหนองแปน	สพป.มหาสารคาม เขต 2	โรงเรียนทั่วไป	31
10,682	410119	บ้านสังข์ทอง	สพป.มหาสารคาม เขต 3	โรงเรียนทั่วไป	192
10,683	410120	บ้านคอนกลอยหนองยาง	สพป.มหาสารคาม เขต 3	โรงเรียนทั่วไป	201
10,684	410121	บ้านโชคชัย	สพป.มหาสารคาม เขต 3	โรงเรียนทั่วไป	71
10,685	410122	บ้านศรีสุข	สพป.มหาสารคาม เขต 3	โรงเรียนทั่วไป	58
10,686	410123	บ้านแม่เหนือ	สพป.มหาสารคาม เขต 3	โรงเรียนทั่วไป	83
10,687	410124	บ้านท่าเตือ	สพป.มหาสารคาม เขต 3	โรงเรียนทั่วไป	46
10,688	410126	บ้านม่วงน้อย	สพป.มหาสารคาม เขต 3	โรงเรียนทั่วไป	39
10,689	410127	หนองโกวิทยกิจ	สพป.มหาสารคาม เขต 3	โรงเรียนทั่วไป	206
10,690	410128	บ้านโนนเมืองสองคอน	สพป.มหาสารคาม เขต 3	โรงเรียนทั่วไป	155
10,691	410129	บ้านเหล่าโพธิ์	สพป.มหาสารคาม เขต 3	โรงเรียนทั่วไป	75
10,692	410131	บ้านโนนสัง	สพป.มหาสารคาม เขต 3	โรงเรียนทั่วไป	64
10,693	410132	บ้านหนองสระพังโนนสะอาด	สพป.มหาสารคาม เขต 3	โรงเรียนทั่วไป	94
10,694	410133	บ้านโนนราชโคกลำ	สพป.มหาสารคาม เขต 3	โรงเรียนทั่วไป	119
10,695	410135	บ้านเหล่าพ้อหา	สพป.มหาสารคาม เขต 3	โรงเรียนทั่วไป	105
10,696	410136	บ้านโคกกลาง	สพป.มหาสารคาม เขต 3	โรงเรียนทั่วไป	87
10,697	410137	บ้านหนองเขื่อน	สพป.มหาสารคาม เขต 3	โรงเรียนทั่วไป	59
10,698	410138	บ้านดอนจำปาดอนสวรรค์	สพป.มหาสารคาม เขต 3	โรงเรียนทั่วไป	171
10,699	410139	บ้านม่วงใหญ่ดอนน้อยวิทยา	สพป.มหาสารคาม เขต 3	โรงเรียนทั่วไป	91
10,700	410142	หินแม่เสริมศิลป์	สพป.มหาสารคาม เขต 3	โรงเรียนทั่วไป	219
10,701	410143	บ้านวังจาน	สพป.มหาสารคาม เขต 3	โรงเรียนทั่วไป	102
10,702	410145	บ้านทิพโส	สพป.มหาสารคาม เขต 3	โรงเรียนทั่วไป	105
10,703	410146	บ้านวังกุ้ง	สพป.มหาสารคาม เขต 3	โรงเรียนทั่วไป	110
10,704	410148	บ้านปะหลวงหนองแวง	สพป.มหาสารคาม เขต 3	โรงเรียนทั่วไป	89
10,705	410150	บ้านโนนเนา	สพป.มหาสารคาม เขต 3	โรงเรียนทั่วไป	107
10,706	410151	บ้านโนนเมืองประชาสรรค์	สพป.มหาสารคาม เขต 3	โรงเรียนทั่วไป	61
10,707	410152	บ้านหนองบัวเรียน	สพป.มหาสารคาม เขต 3	โรงเรียนทั่วไป	37
10,708	410153	บ้านผักหนอก	สพป.มหาสารคาม เขต 3	โรงเรียนทั่วไป	33
10,709	410154	บ้านโนนนกหอ	สพป.มหาสารคาม เขต 3	โรงเรียนทั่วไป	16
10,710	410156	บ้านยางน้อย	สพป.มหาสารคาม เขต 3	โรงเรียนทั่วไป	40

จำนวนโรงเรียนที่มีนักเรียนตั้งแต่ 1 คนขึ้นไป จากระบบ DMC ณ วันที่ 25 มิถุนายน 2564

สำนักนโยบายและแผนการศึกษาขั้นพื้นฐาน

กลุ่มที่ 1 กลุ่มโรงเรียนทั่วไปและโรงเรียน Stand Alone

ลำดับ	รหัส OBEC 6 หลัก	โรงเรียน	สพท.	กลุ่มโรงเรียน	จำนวนนักเรียน 25 มิ.ย.64
10,711	410157	บ้านดอนสันติ	สพป.มหาสารคาม เขต 3	โรงเรียนทั่วไป	139
10,712	410158	บ้านโพหนอง	สพป.มหาสารคาม เขต 3	โรงเรียนทั่วไป	26
10,713	410159	บ้านโนนคัคเค้ายูกอก	สพป.มหาสารคาม เขต 3	โรงเรียนทั่วไป	43
10,714	410160	บ้านป่าเป้า	สพป.มหาสารคาม เขต 3	โรงเรียนทั่วไป	26
10,715	410161	บ้านป่าปอ	สพป.มหาสารคาม เขต 3	โรงเรียนทั่วไป	23
10,716	410162	บ้านห้วยม่วง	สพป.มหาสารคาม เขต 3	โรงเรียนทั่วไป	53
10,717	410164	บ้านหนองกงวันตีประชาสรรค์	สพป.มหาสารคาม เขต 3	โรงเรียนทั่วไป	194
10,718	410165	บ้านหัวขัว	สพป.มหาสารคาม เขต 3	โรงเรียนทั่วไป	11
10,719	410166	บ้านเขวาสีอุบล	สพป.มหาสารคาม เขต 3	โรงเรียนทั่วไป	72
10,720	410167	บ้านแท่นโนนหนองคู	สพป.มหาสารคาม เขต 3	โรงเรียนทั่วไป	119
10,721	410169	บ้านเหล่าหนองแคน	สพป.มหาสารคาม เขต 3	โรงเรียนทั่วไป	84
10,722	410170	บ้านหญ้าขาว	สพป.มหาสารคาม เขต 3	โรงเรียนทั่วไป	77
10,723	410171	บ้านหนองเหล็ก	สพป.มหาสารคาม เขต 3	โรงเรียนทั่วไป	76
10,724	410172	บ้านหนองแวงสวนกล้วย	สพป.มหาสารคาม เขต 3	โรงเรียนทั่วไป	75
10,725	410173	บ้านโนนสะอาดหนองหญ้ามาโคกสี	สพป.มหาสารคาม เขต 3	โรงเรียนทั่วไป	103
10,726	410175	บ้านนาล้อมโคกสว่าง	สพป.มหาสารคาม เขต 3	โรงเรียนทั่วไป	74
10,727	410176	บ้านหมากมายโพธิ์ทอง	สพป.มหาสารคาม เขต 3	โรงเรียนทั่วไป	120
10,728	410177	บ้านโนนสูงวังขอนจิก	สพป.มหาสารคาม เขต 3	โรงเรียนทั่วไป	179
10,729	410179	บ้านหนองปลาเซ็ง	สพป.มหาสารคาม เขต 3	โรงเรียนทั่วไป	64
10,730	410180	บ้านหินแห่เนินเมืองน้อย	สพป.มหาสารคาม เขต 3	โรงเรียนทั่วไป	81
10,731	410181	บ้านคูแพง	สพป.มหาสารคาม เขต 3	โรงเรียนทั่วไป	46
10,732	410182	บ้านคูเขือก	สพป.มหาสารคาม เขต 3	โรงเรียนทั่วไป	54
10,733	410183	บ้านปลาเดิดปลาปิดสำโรง	สพป.มหาสารคาม เขต 3	โรงเรียนทั่วไป	91
10,734	410186	บ้านคูโพธิ์	สพป.มหาสารคาม เขต 3	โรงเรียนทั่วไป	48
10,735	410187	บ้านแก่งโกสุมท่างาม	สพป.มหาสารคาม เขต 3	โรงเรียนทั่วไป	84
10,736	410188	บ้านเลิงบัว	สพป.มหาสารคาม เขต 3	โรงเรียนทั่วไป	58
10,737	410190	บ้านหนองหอย	สพป.มหาสารคาม เขต 3	โรงเรียนทั่วไป	74
10,738	410192	บ้านเชียงยืน	สพป.มหาสารคาม เขต 3	โรงเรียนทั่วไป	1,250
10,739	410194	บ้านโคกสูง	สพป.มหาสารคาม เขต 3	โรงเรียนทั่วไป	126
10,740	410195	บ้านโนนจิวหันแห่งศรีเชียงเหนือ	สพป.มหาสารคาม เขต 3	โรงเรียนทั่วไป	72
10,741	410196	บ้านหนองคู (หนองคูวิทยาคาร)	สพป.มหาสารคาม เขต 3	โรงเรียนทั่วไป	103
10,742	410197	ศิริราษฎร์หมากหญ้า	สพป.มหาสารคาม เขต 3	โรงเรียนทั่วไป	68
10,743	410198	บ้านชีหนองจิก	สพป.มหาสารคาม เขต 3	โรงเรียนทั่วไป	44
10,744	410200	บ้านสีดาสระแก้ว	สพป.มหาสารคาม เขต 3	โรงเรียนทั่วไป	54
10,745	410201	บ้านหนองไผ่	สพป.มหาสารคาม เขต 3	โรงเรียนทั่วไป	37
10,746	410203	ไทยรัฐวิทยา 17 (บ้านมะโม)	สพป.มหาสารคาม เขต 3	โรงเรียนทั่วไป	58
10,747	410205	บ้านค้อ	สพป.มหาสารคาม เขต 3	โรงเรียนทั่วไป	39
10,748	410206	บ้านสะอาดดอนเงิน	สพป.มหาสารคาม เขต 3	โรงเรียนทั่วไป	53
10,749	410207	บ้านผำ	สพป.มหาสารคาม เขต 3	โรงเรียนทั่วไป	114
10,750	410208	จินดาอารมณ์	สพป.มหาสารคาม เขต 3	โรงเรียนทั่วไป	29
10,751	410210	บ้านเข็งมิตรภาพที่ 139	สพป.มหาสารคาม เขต 3	โรงเรียนทั่วไป	59
10,752	410211	บ้านกู่ทอง	สพป.มหาสารคาม เขต 3	โรงเรียนทั่วไป	12
10,753	410212	บ้านเมืองเพ็ง	สพป.มหาสารคาม เขต 3	โรงเรียนทั่วไป	23
10,754	410213	บ้านโจดบัวบาน	สพป.มหาสารคาม เขต 3	โรงเรียนทั่วไป	136
10,755	410214	บ้านหนองมันปลา	สพป.มหาสารคาม เขต 3	โรงเรียนทั่วไป	59

จำนวนโรงเรียนที่มีนักเรียนตั้งแต่ 1 คนขึ้นไป จากระบบ DMC ณ วันที่ 25 มิถุนายน 2564

สำนักนโยบายและแผนการศึกษาขั้นพื้นฐาน

กลุ่มที่ 1 กลุ่มโรงเรียนทั่วไปและโรงเรียน Stand Alone

ลำดับ	รหัส OBEC 6 หลัก	โรงเรียน	สพท.	กลุ่มโรงเรียน	จำนวนนักเรียน 25 มิ.ย.64
10,756	410215	บ้านหนองขาด	สพป.มหาสารคาม เขต 3	โรงเรียนทั่วไป	10
10,757	410217	บ้านหนองมะเฒ่า	สพป.มหาสารคาม เขต 3	โรงเรียนทั่วไป	18
10,758	410219	บ้านโคกข่า	สพป.มหาสารคาม เขต 3	โรงเรียนทั่วไป	51
10,759	410220	บ้านหนองแวง	สพป.มหาสารคาม เขต 3	โรงเรียนทั่วไป	63
10,760	410221	บ้านโนนศรีสวัสดิ์โนนสวรรค์	สพป.มหาสารคาม เขต 3	โรงเรียนทั่วไป	92
10,761	410222	บ้านเสือเผ่าหนองเรือวิทยา	สพป.มหาสารคาม เขต 3	โรงเรียนทั่วไป	45
10,762	410223	บ้านแบก (แบกสมบูรณวิทย์)	สพป.มหาสารคาม เขต 3	โรงเรียนทั่วไป	106
10,763	410226	บ้านหนองบุญชู	สพป.มหาสารคาม เขต 3	โรงเรียนทั่วไป	43
10,764	410227	บ้านหนองลำ	สพป.มหาสารคาม เขต 3	โรงเรียนทั่วไป	65
10,765	410228	บ้านนาทอง	สพป.มหาสารคาม เขต 3	โรงเรียนทั่วไป	42
10,766	410229	บ้านหนองเต็น	สพป.มหาสารคาม เขต 3	โรงเรียนทั่วไป	17
10,767	410545	บ้านกุดเม็ก	สพป.มหาสารคาม เขต 3	โรงเรียนทั่วไป	88
10,768	410546	บ้านลำโรงห้วยนาโนนจันทร์หอม	สพป.มหาสารคาม เขต 3	โรงเรียนทั่วไป	191
10,769	410547	บ้านหนองแคนโนนงามโชคชัย	สพป.มหาสารคาม เขต 3	โรงเรียนทั่วไป	57
10,770	410548	บ้านหัวช้าง	สพป.มหาสารคาม เขต 3	โรงเรียนทั่วไป	93
10,771	410549	บ้านหนองคลองหัวขัว	สพป.มหาสารคาม เขต 3	โรงเรียนทั่วไป	115
10,772	410551	บ้านศรีอรุณ	สพป.มหาสารคาม เขต 3	โรงเรียนทั่วไป	20
10,773	410552	บ้านบ่อแกบ่อทอง	สพป.มหาสารคาม เขต 3	โรงเรียนทั่วไป	71
10,774	410553	บ้านห้วยแคนโนนสูง	สพป.มหาสารคาม เขต 3	โรงเรียนทั่วไป	188
10,775	410555	บ้านโสกคลอง	สพป.มหาสารคาม เขต 3	โรงเรียนทั่วไป	90
10,776	410556	บ้านหนองบอน	สพป.มหาสารคาม เขต 3	โรงเรียนทั่วไป	84
10,777	410557	บ้านจอมทอง	สพป.มหาสารคาม เขต 3	โรงเรียนทั่วไป	40
10,778	410558	บ้านโสกกาบ	สพป.มหาสารคาม เขต 3	โรงเรียนทั่วไป	93
10,779	410560	บ้านไพศาล (ลิ้นจี่อุทิศ)	สพป.มหาสารคาม เขต 3	โรงเรียนทั่วไป	52
10,780	410561	บ้านนาโพธิ์	สพป.มหาสารคาม เขต 3	โรงเรียนทั่วไป	157
10,781	410562	บ้านหนองโดน	สพป.มหาสารคาม เขต 3	โรงเรียนทั่วไป	105
10,782	410563	บ้านโนนสมบูรณ	สพป.มหาสารคาม เขต 3	โรงเรียนทั่วไป	101
10,783	410564	บ้านห้วยคำโนนสมบัติ	สพป.มหาสารคาม เขต 3	โรงเรียนทั่วไป	68
10,784	410565	บ้านโนนสะอาด	สพป.มหาสารคาม เขต 3	โรงเรียนทั่วไป	57
10,785	410568	บ้านโนนทัน	สพป.มหาสารคาม เขต 3	โรงเรียนทั่วไป	57
10,786	410569	ดอนสวรรค์หนองกุ้งใต้วิทยา	สพป.มหาสารคาม เขต 3	โรงเรียนทั่วไป	42
10,787	410570	บ้านโคกกลางน้ำจันจอมศรี	สพป.มหาสารคาม เขต 3	โรงเรียนทั่วไป	67
10,788	410571	บ้านหนองนาไร่เดียว	สพป.มหาสารคาม เขต 3	โรงเรียนทั่วไป	145
10,789	410574	บ้านผักแว่น	สพป.มหาสารคาม เขต 3	โรงเรียนทั่วไป	37
10,790	410575	บ้านสัมภ	สพป.มหาสารคาม เขต 3	โรงเรียนทั่วไป	89
10,791	410576	บ้านผือ	สพป.มหาสารคาม เขต 3	โรงเรียนทั่วไป	62
10,792	410579	บ้านกุดจอก	สพป.มหาสารคาม เขต 3	โรงเรียนทั่วไป	14
10,793	730002	บ้านท่าไค้	สพป.มุกดาหาร	โรงเรียนทั่วไป	129
10,794	730003	บ้านนาโปน้อย	สพป.มุกดาหาร	โรงเรียนทั่วไป	85
10,795	730004	บ้านโนนศรี	สพป.มุกดาหาร	โรงเรียนทั่วไป	100
10,796	730005	บ้านบึงอุทัย	สพป.มุกดาหาร	โรงเรียนทั่วไป	84
10,797	730006	มุกดาลัย	สพป.มุกดาหาร	โรงเรียนทั่วไป	929
10,798	730009	แก้งโนนคำประชาสรรค์	สพป.มุกดาหาร	โรงเรียนทั่วไป	145
10,799	730010	บ้านคำป่าหลาย	สพป.มุกดาหาร	โรงเรียนทั่วไป	233
10,800	730011	บ้านนาคำน้อย 2	สพป.มุกดาหาร	โรงเรียนทั่วไป	90

จำนวนโรงเรียนที่มีนักเรียนตั้งแต่ 1 คนขึ้นไป จากระบบ DMC ณ วันที่ 25 มิถุนายน 2564

สำนักนโยบายและแผนการศึกษาขั้นพื้นฐาน

กลุ่มที่ 1 กลุ่มโรงเรียนทั่วไปและโรงเรียน Stand Alone

ลำดับ	รหัส OBEC 6 หลัก	โรงเรียน	สพท.	กลุ่มโรงเรียน	จำนวน นักเรียน 25 มิ.ย.64
10,801	730012	บ้านนาตะแบง 1	สพป.มุกดาหาร	โรงเรียนทั่วไป	275
10,802	730013	บ้านนาสองห้อง	สพป.มุกดาหาร	โรงเรียนทั่วไป	68
10,803	730014	บ้านนาเสือหลายหนองยอ	สพป.มุกดาหาร	โรงเรียนทั่วไป	121
10,804	730016	บ้านคำเขื่อง	สพป.มุกดาหาร	โรงเรียนทั่วไป	73
10,805	730017	บ้านคำเม็ก	สพป.มุกดาหาร	โรงเรียนทั่วไป	22
10,806	730018	บ้านโค้งสำราญ	สพป.มุกดาหาร	โรงเรียนทั่วไป	104
10,807	730019	บ้านดงมัน	สพป.มุกดาหาร	โรงเรียนทั่วไป	43
10,808	730020	บ้านโนนสะอาดราษฎร์บำรุง	สพป.มุกดาหาร	โรงเรียนทั่วไป	34
10,809	730021	บ้านพรานอัน	สพป.มุกดาหาร	โรงเรียนทั่วไป	108
10,810	730022	บ้านเหล่าคราม	สพป.มุกดาหาร	โรงเรียนทั่วไป	260
10,811	730024	บ้านโคก 1	สพป.มุกดาหาร	โรงเรียนทั่วไป	84
10,812	730025	บ้านป่าหวาย	สพป.มุกดาหาร	โรงเรียนทั่วไป	78
10,813	730026	บ้านพังคอง	สพป.มุกดาหาร	โรงเรียนทั่วไป	151
10,814	730027	บ้านสงเปือย	สพป.มุกดาหาร	โรงเรียนทั่วไป	137
10,815	730028	บ้านหนองบัว	สพป.มุกดาหาร	โรงเรียนทั่วไป	67
10,816	730029	บ้านดงเย็น	สพป.มุกดาหาร	โรงเรียนทั่วไป	141
10,817	730030	บ้านคำบง 2	สพป.มุกดาหาร	โรงเรียนทั่วไป	5
10,818	730031	บ้านโคกขามเสียน	สพป.มุกดาหาร	โรงเรียนทั่วไป	182
10,819	730034	บ้านโพนสว่าง	สพป.มุกดาหาร	โรงเรียนทั่วไป	165
10,820	730035	บ้านสามขัว	สพป.มุกดาหาร	โรงเรียนทั่วไป	123
10,821	730036	บ้านหนองแคนนาจาน	สพป.มุกดาหาร	โรงเรียนทั่วไป	139
10,822	730037	บ้านป่งเปือย	สพป.มุกดาหาร	โรงเรียนทั่วไป	176
10,823	730038	บ้านนาโค	สพป.มุกดาหาร	โรงเรียนทั่วไป	92
10,824	730039	แก้งนาบอนพิทยาสรรค์	สพป.มุกดาหาร	โรงเรียนทั่วไป	140
10,825	730041	บ้านหนองน้ำเต้า	สพป.มุกดาหาร	โรงเรียนทั่วไป	92
10,826	730042	บ้านนาหัวภู	สพป.มุกดาหาร	โรงเรียนทั่วไป	40
10,827	730043	บ้านนาโปลใหญ่-โคกสุวรรณ	สพป.มุกดาหาร	โรงเรียนทั่วไป	129
10,828	730044	บ้านคำฝักหนองสงเปือย	สพป.มุกดาหาร	โรงเรียนทั่วไป	79
10,829	730045	คำฮีเบ็ญจวิทย์	สพป.มุกดาหาร	โรงเรียนทั่วไป	200
10,830	730046	บ้านดอนม่วย	สพป.มุกดาหาร	โรงเรียนทั่วไป	60
10,831	730047	ชุมชนบางทรายใหญ่	สพป.มุกดาหาร	โรงเรียนทั่วไป	107
10,832	730048	บ้านหนองหอยป่าหวาย	สพป.มุกดาหาร	โรงเรียนทั่วไป	167
10,833	730050	บ้านคำฮี สาขาดอนม่วงพัฒนา	สพป.มุกดาหาร	โรงเรียนทั่วไป	19
10,834	730052	บ้านคำฝิ่ง	สพป.มุกดาหาร	โรงเรียนทั่วไป	52
10,835	730053	บ้านจอมมณีใต้	สพป.มุกดาหาร	โรงเรียนทั่วไป	35
10,836	730055	บ้านนาดี 2	สพป.มุกดาหาร	โรงเรียนทั่วไป	26
10,837	730056	บ้านโนนตุม	สพป.มุกดาหาร	โรงเรียนทั่วไป	14
10,838	730057	บ้านผึ่งแดด	สพป.มุกดาหาร	โรงเรียนทั่วไป	101
10,839	730058	บ้านสงเปือยเหนือ	สพป.มุกดาหาร	โรงเรียนทั่วไป	206
10,840	730059	ห้วยยางจอมมณี	สพป.มุกดาหาร	โรงเรียนทั่วไป	63
10,841	730060	บ้านหนองไผ่	สพป.มุกดาหาร	โรงเรียนทั่วไป	42
10,842	730061	บ้านไร่	สพป.มุกดาหาร	โรงเรียนทั่วไป	22
10,843	730063	บ้านกุดแซ่ใต้	สพป.มุกดาหาร	โรงเรียนทั่วไป	42
10,844	730064	บ้านแก่งเต่า	สพป.มุกดาหาร	โรงเรียนทั่วไป	33
10,845	730065	บ้านดงยางนันทวัน	สพป.มุกดาหาร	โรงเรียนทั่วไป	80

จำนวนโรงเรียนที่มีนักเรียนตั้งแต่ 1 คนขึ้นไป จากระบบ DMC ณ วันที่ 25 มิถุนายน 2564

สำนักนโยบายและแผนการศึกษาขั้นพื้นฐาน

กลุ่มที่ 1 กลุ่มโรงเรียนทั่วไปและโรงเรียน Stand Alone

ลำดับ	รหัส OBEC 6 หลัก	โรงเรียน	สพท.	กลุ่มโรงเรียน	จำนวน นักเรียน 25 มิ.ย.64
10,846	730066	บ้านนาถ่อน	สพป.มุกดาหาร	โรงเรียนทั่วไป	131
10,847	730067	บ้านนาโสกน้อย	สพป.มุกดาหาร	โรงเรียนทั่วไป	49
10,848	730069	บ้านม่วงหัก	สพป.มุกดาหาร	โรงเรียนทั่วไป	41
10,849	730070	บ้านหนองหญ้าไซย์	สพป.มุกดาหาร	โรงเรียนทั่วไป	96
10,850	730071	คำสายทองวิทยา	สพป.มุกดาหาร	โรงเรียนทั่วไป	23
10,851	730072	บ้านกุดโจ่ง	สพป.มุกดาหาร	โรงเรียนทั่วไป	125
10,852	730073	บ้านดาคำ	สพป.มุกดาหาร	โรงเรียนทั่วไป	45
10,853	730074	นาคำน้อยวิทยา	สพป.มุกดาหาร	โรงเรียนทั่วไป	93
10,854	730076	บ้านศูนย์ใหม่	สพป.มุกดาหาร	โรงเรียนทั่วไป	144
10,855	730077	บ้านเหมืองป่า	สพป.มุกดาหาร	โรงเรียนทั่วไป	45
10,856	730078	อนุบาลมุกดาหาร	สพป.มุกดาหาร	โรงเรียนทั่วไป	1,389
10,857	730079	บ้านน้ำเที่ยงวันครู 2501	สพป.มุกดาหาร	โรงเรียนทั่วไป	402
10,858	730081	บ้านโนนสังข์ศรี	สพป.มุกดาหาร	โรงเรียนทั่วไป	258
10,859	730082	บ้านม่วง	สพป.มุกดาหาร	โรงเรียนทั่วไป	67
10,860	730083	บ้านแมด	สพป.มุกดาหาร	โรงเรียนทั่วไป	100
10,861	730087	บ้านโคก 2	สพป.มุกดาหาร	โรงเรียนทั่วไป	78
10,862	730088	บ้านดงยาง 1	สพป.มุกดาหาร	โรงเรียนทั่วไป	72
10,863	730089	บ้านคอนป่าแคน	สพป.มุกดาหาร	โรงเรียนทั่วไป	30
10,864	730090	บ้านตุมหวาน	สพป.มุกดาหาร	โรงเรียนทั่วไป	112
10,865	730091	บ้านแฝก	สพป.มุกดาหาร	โรงเรียนทั่วไป	70
10,866	730092	ไทยรัฐวิทยา 11 (บ้านแซ่)	สพป.มุกดาหาร	โรงเรียนทั่วไป	60
10,867	730094	บ้านหนองสระพังทอง	สพป.มุกดาหาร	โรงเรียนทั่วไป	47
10,868	730095	ห้วยตาเปอะ	สพป.มุกดาหาร	โรงเรียนทั่วไป	261
10,869	730097	บ้านกอกไฮโนนน้ำคำ	สพป.มุกดาหาร	โรงเรียนทั่วไป	39
10,870	730098	บ้านแก้งข้างนิยม	สพป.มุกดาหาร	โรงเรียนทั่วไป	26
10,871	730099	บ้านนาป่า	สพป.มุกดาหาร	โรงเรียนทั่วไป	25
10,872	730100	บ้านโนนสว่าง 1	สพป.มุกดาหาร	โรงเรียนทั่วไป	45
10,873	730101	บ้านหนองกะปาด	สพป.มุกดาหาร	โรงเรียนทั่วไป	48
10,874	730102	วัดหลวงป่ามม มหาบุญโญ บ้านห้วยทราย ราษฎร์ประสงค์	สพป.มุกดาหาร	โรงเรียนทั่วไป	140
10,875	730103	บ้านกลาง	สพป.มุกดาหาร	โรงเรียนทั่วไป	39
10,876	730105	บ้านบาก1	สพป.มุกดาหาร	โรงเรียนทั่วไป	23
10,877	730106	บ้านห้วยลำโพง	สพป.มุกดาหาร	โรงเรียนทั่วไป	45
10,878	730108	บ้านโคกสว่าง 2	สพป.มุกดาหาร	โรงเรียนทั่วไป	50
10,879	730109	บ้านนาหลวง 1	สพป.มุกดาหาร	โรงเรียนทั่วไป	29
10,880	730110	บ้านหนองบง	สพป.มุกดาหาร	โรงเรียนทั่วไป	132
10,881	730111	บ้านหนองไฮ	สพป.มุกดาหาร	โรงเรียนทั่วไป	52
10,882	730114	บ้านนาม่วง	สพป.มุกดาหาร	โรงเรียนทั่วไป	62
10,883	730115	บ้านโพนสว่าง	สพป.มุกดาหาร	โรงเรียนทั่วไป	135
10,884	730116	บ้านห้วยกอก 2	สพป.มุกดาหาร	โรงเรียนทั่วไป	46
10,885	730118	บ้านโคกพัฒนา	สพป.มุกดาหาร	โรงเรียนทั่วไป	108
10,886	730119	บ้านนาสะโน	สพป.มุกดาหาร	โรงเรียนทั่วไป	91
10,887	730120	นาหว้าประชาสรรค์	สพป.มุกดาหาร	โรงเรียนทั่วไป	173
10,888	730121	บ้านหนองกระยั้ง	สพป.มุกดาหาร	โรงเรียนทั่วไป	56
10,889	730123	บ้านนายาง	สพป.มุกดาหาร	โรงเรียนทั่วไป	102
10,890	730124	บ้านภูลือม	สพป.มุกดาหาร	โรงเรียนทั่วไป	91

จำนวนโรงเรียนที่มีนักเรียนตั้งแต่ 1 คนขึ้นไป จากระบบ DMC ณ วันที่ 25 มิถุนายน 2564

สำนักนโยบายและแผนการศึกษาขั้นพื้นฐาน

กลุ่มที่ 1 กลุ่มโรงเรียนทั่วไปและโรงเรียน Stand Alone

ลำดับ	รหัส OBEC 6 หลัก	โรงเรียน	สพท.	กลุ่มโรงเรียน	จำนวน นักเรียน 25 มิ.ย.64
10,891	730125	บ้านหนองบอน	สพป.มุกดาหาร	โรงเรียนทั่วไป	104
10,892	730126	บ้านภูผาหอมพัฒนา	สพป.มุกดาหาร	โรงเรียนทั่วไป	60
10,893	730128	บ้านนาทาม	สพป.มุกดาหาร	โรงเรียนทั่วไป	290
10,894	730129	บ้านนาป่า	สพป.มุกดาหาร	โรงเรียนทั่วไป	127
10,895	730130	บ้านนามน	สพป.มุกดาหาร	โรงเรียนทั่วไป	57
10,896	730131	บ้านโนนสาวท	สพป.มุกดาหาร	โรงเรียนทั่วไป	186
10,897	730132	บ้านห้วยทราย 2	สพป.มุกดาหาร	โรงเรียนทั่วไป	122
10,898	730133	บ้านหนองเม็ก	สพป.มุกดาหาร	โรงเรียนทั่วไป	152
10,899	730134	ชุมชนโพธิ์โทร	สพป.มุกดาหาร	โรงเรียนทั่วไป	85
10,900	730135	บ้านแก้ง 2	สพป.มุกดาหาร	โรงเรียนทั่วไป	60
10,901	730136	บ้านโคกหนองหล่ม	สพป.มุกดาหาร	โรงเรียนทั่วไป	121
10,902	730137	บ้านคำตุ้	สพป.มุกดาหาร	โรงเรียนทั่วไป	53
10,903	730139	บ้านนาค้าน้อย 1	สพป.มุกดาหาร	โรงเรียนทั่วไป	63
10,904	730141	บ้านภูง	สพป.มุกดาหาร	โรงเรียนทั่วไป	27
10,905	730143	บ้านโคกสว่าง 1	สพป.มุกดาหาร	โรงเรียนทั่วไป	76
10,906	730144	บ้านท่าห้วยคำ	สพป.มุกดาหาร	โรงเรียนทั่วไป	46
10,907	730145	บ้านนายอ	สพป.มุกดาหาร	โรงเรียนทั่วไป	78
10,908	730146	บ้านป่าพยอม	สพป.มุกดาหาร	โรงเรียนทั่วไป	54
10,909	730147	สยามกลการ4	สพป.มุกดาหาร	โรงเรียนทั่วไป	185
10,910	730148	บ้านเหล่าแหลมทอง	สพป.มุกดาหาร	โรงเรียนทั่วไป	26
10,911	730149	ชุมชนบ้านม่วงไข่	สพป.มุกดาหาร	โรงเรียนทั่วไป	74
10,912	730151	บ้านดำนมน	สพป.มุกดาหาร	โรงเรียนทั่วไป	19
10,913	730152	บ้านโนนเกษม	สพป.มุกดาหาร	โรงเรียนทั่วไป	45
10,914	730153	บ้านภูแฝงม้า	สพป.มุกดาหาร	โรงเรียนทั่วไป	156
10,915	730156	บ้านนาหลวง 2	สพป.มุกดาหาร	โรงเรียนทั่วไป	53
10,916	730157	บ้านบะ	สพป.มุกดาหาร	โรงเรียนทั่วไป	85
10,917	730158	บ้านป่าแดง	สพป.มุกดาหาร	โรงเรียนทั่วไป	58
10,918	730159	บ้านหนองสระพัง	สพป.มุกดาหาร	โรงเรียนทั่วไป	78
10,919	730160	บ้านอู่ไม้	สพป.มุกดาหาร	โรงเรียนทั่วไป	31
10,920	730161	ชุมชนบ้านหนองแวงน้อย	สพป.มุกดาหาร	โรงเรียนทั่วไป	125
10,921	730163	บ้านคำพอก 2	สพป.มุกดาหาร	โรงเรียนทั่วไป	22
10,922	730164	บ้านนิคมร่มเกล้า	สพป.มุกดาหาร	โรงเรียนทั่วไป	64
10,923	730166	บ้านหนองนกเขียน	สพป.มุกดาหาร	โรงเรียนทั่วไป	96
10,924	730167	ชุมชนบ้านหนองแวงน้อย สาขาหนองลำดวน	สพป.มุกดาหาร	โรงเรียนทั่วไป	30
10,925	730168	บ้านห้วยกอก 1	สพป.มุกดาหาร	โรงเรียนทั่วไป	56
10,926	730169	เตรียมทหารรุ่นที่ 13 อนุสรณ์	สพป.มุกดาหาร	โรงเรียนทั่วไป	87
10,927	730171	บ้านนาสองเหมือง	สพป.มุกดาหาร	โรงเรียนทั่วไป	136
10,928	730172	บ้านน้ำเที่ยง 2	สพป.มุกดาหาร	โรงเรียนทั่วไป	11
10,929	730173	บ้านนาอุดม	สพป.มุกดาหาร	โรงเรียนทั่วไป	158
10,930	730174	บ้านขอนแก่น	สพป.มุกดาหาร	โรงเรียนทั่วไป	162
10,931	730175	บ้านคำไหล	สพป.มุกดาหาร	โรงเรียนทั่วไป	82
10,932	730176	คณะเทศบาลนครกรุงเทพ ๓	สพป.มุกดาหาร	โรงเรียนทั่วไป	152
10,933	730179	บ้านเหล่าหลวงเวตาถ่าน	สพป.มุกดาหาร	โรงเรียนทั่วไป	139
10,934	730180	บ้านโนนสะอาด 2	สพป.มุกดาหาร	โรงเรียนทั่วไป	43
10,935	730181	หนองข่าประชาอุทิศ	สพป.มุกดาหาร	โรงเรียนทั่วไป	108

จำนวนโรงเรียนที่มีนักเรียนตั้งแต่ 1 คนขึ้นไป จากระบบ DMC ณ วันที่ 25 มิถุนายน 2564

สำนักนโยบายและแผนการศึกษาขั้นพื้นฐาน

กลุ่มที่ 1 กลุ่มโรงเรียนทั่วไปและโรงเรียน Stand Alone

ลำดับ	รหัส OBEC 6 หลัก	โรงเรียน	สพท.	กลุ่มโรงเรียน	จำนวน นักเรียน 25 มิ.ย.64
10,936	730182	บ้านหนองแขงใหญ่	สพป.มุกดาหาร	โรงเรียนทั่วไป	133
10,937	730184	บ้านเปียด	สพป.มุกดาหาร	โรงเรียนทั่วไป	126
10,938	730185	บ้านโพนแดง	สพป.มุกดาหาร	โรงเรียนทั่วไป	166
10,939	730186	บ้านโสก	สพป.มุกดาหาร	โรงเรียนทั่วไป	243
10,940	730189	บ้านข้าวสูง	สพป.มุกดาหาร	โรงเรียนทั่วไป	59
10,941	730190	บ้านนาหินกอง	สพป.มุกดาหาร	โรงเรียนทั่วไป	129
10,942	730191	บ้านปากช่อง	สพป.มุกดาหาร	โรงเรียนทั่วไป	8
10,943	730193	บ้านसानแ้ว	สพป.มุกดาหาร	โรงเรียนทั่วไป	277
10,944	730194	หมู่บ้านป่าไม้	สพป.มุกดาหาร	โรงเรียนทั่วไป	59
10,945	730196	บ้านก้านเหลืองตง	สพป.มุกดาหาร	โรงเรียนทั่วไป	115
10,946	730197	บ้านดีวราชภูร์อุทิศ	สพป.มุกดาหาร	โรงเรียนทั่วไป	90
10,947	730198	บ้านนาหลัก	สพป.มุกดาหาร	โรงเรียนทั่วไป	70
10,948	730200	บ้านโพนไฮ	สพป.มุกดาหาร	โรงเรียนทั่วไป	103
10,949	730201	บ้านมะนาว	สพป.มุกดาหาร	โรงเรียนทั่วไป	96
10,950	730203	พระราชทานบ้านหนองหมู	สพป.มุกดาหาร	โรงเรียนทั่วไป	74
10,951	730204	บ้านโพนไฮ สาขาบ้านโคกยาว	สพป.มุกดาหาร	โรงเรียนทั่วไป	6
10,952	730207	บ้านน้ำบ่อตง	สพป.มุกดาหาร	โรงเรียนทั่วไป	20
10,953	730208	บ้านหนองยาง	สพป.มุกดาหาร	โรงเรียนทั่วไป	362
10,954	730209	บ้านหนองหนาว	สพป.มุกดาหาร	โรงเรียนทั่วไป	90
10,955	730210	บ้านเหล่าตง	สพป.มุกดาหาร	โรงเรียนทั่วไป	80
10,956	730211	บ้านย้อมพัฒนา	สพป.มุกดาหาร	โรงเรียนทั่วไป	99
10,957	730213	บ้านนาขามป้อมวิทย์าคม	สพป.มุกดาหาร	โรงเรียนทั่วไป	74
10,958	730214	บ้านนาดีโคกสวาท	สพป.มุกดาหาร	โรงเรียนทั่วไป	69
10,959	730215	บ้านปงขาม	สพป.มุกดาหาร	โรงเรียนทั่วไป	62
10,960	730218	บ้านหนองผือดอนม่วง	สพป.มุกดาหาร	โรงเรียนทั่วไป	44
10,961	730219	บ้านห้วยน้อย	สพป.มุกดาหาร	โรงเรียนทั่วไป	44
10,962	730220	บ้านนาแพงโคกน้ำสร้าง	สพป.มุกดาหาร	โรงเรียนทั่วไป	161
10,963	730221	เมืองพลาการภูมิ	สพป.มุกดาหาร	โรงเรียนทั่วไป	83
10,964	730222	บ้านขามป้อม	สพป.มุกดาหาร	โรงเรียนทั่วไป	174
10,965	730224	บ้านทรายทอง	สพป.มุกดาหาร	โรงเรียนทั่วไป	83
10,966	730225	บ้านโนนสว่าง 2	สพป.มุกดาหาร	โรงเรียนทั่วไป	35
10,967	730228	บ้านคันแท	สพป.มุกดาหาร	โรงเรียนทั่วไป	34
10,968	730229	บ้านนาคะแบง 2	สพป.มุกดาหาร	โรงเรียนทั่วไป	94
10,969	730232	บ้านวังไฮ	สพป.มุกดาหาร	โรงเรียนทั่วไป	92
10,970	730234	บ้านคำพอก 1	สพป.มุกดาหาร	โรงเรียนทั่วไป	94
10,971	730235	บ้านจิว	สพป.มุกดาหาร	โรงเรียนทั่วไป	154
10,972	730236	บ้านวังนอง	สพป.มุกดาหาร	โรงเรียนทั่วไป	50
10,973	730237	บ้านหนองโอใหญ่	สพป.มุกดาหาร	โรงเรียนทั่วไป	75
10,974	730238	บ้านโคกกลาง	สพป.มุกดาหาร	โรงเรียนทั่วไป	37
10,975	730239	บ้านคำพิ	สพป.มุกดาหาร	โรงเรียนทั่วไป	41
10,976	730240	บ้านโคกหินกอง	สพป.มุกดาหาร	โรงเรียนทั่วไป	64
10,977	730242	บ้านภู	สพป.มุกดาหาร	โรงเรียนทั่วไป	33
10,978	730244	บ้านหลุบปั้ง	สพป.มุกดาหาร	โรงเรียนทั่วไป	54
10,979	730245	บ้านเหล่าน้อย	สพป.มุกดาหาร	โรงเรียนทั่วไป	22
10,980	730246	บ้านเหล่าป่าเป็ด	สพป.มุกดาหาร	โรงเรียนทั่วไป	141

จำนวนโรงเรียนที่มีนักเรียนตั้งแต่ 1 คนขึ้นไป จากระบบ DMC ณ วันที่ 25 มิถุนายน 2564

สำนักนโยบายและแผนการศึกษาขั้นพื้นฐาน

กลุ่มที่ 1 กลุ่มโรงเรียนทั่วไปและโรงเรียน Stand Alone

ลำดับ	รหัส OBEC 6 หลัก	โรงเรียน	สพท.	กลุ่มโรงเรียน	จำนวน นักเรียน 25 มิ.ย.64
10,981	420005	บ้านห้วยนา	สพป.แม่ฮ่องสอน เขต 1	โรงเรียนทั่วไป	51
10,982	420006	บ้านแม่สุริน	สพป.แม่ฮ่องสอน เขต 1	โรงเรียนทั่วไป	46
10,983	420007	ห้วยต้นนันทวิทยา	สพป.แม่ฮ่องสอน เขต 1	โรงเรียนทั่วไป	41
10,984	420009	บ้านแม่สะเปใต้	สพป.แม่ฮ่องสอน เขต 1	โรงเรียนทั่วไป	85
10,985	420012	ต.ช.ด.บำรุงที่60	สพป.แม่ฮ่องสอน เขต 1	โรงเรียนทั่วไป	58
10,986	420013	บ้านห้วยปอน	สพป.แม่ฮ่องสอน เขต 1	โรงเรียนทั่วไป	16
10,987	420014	บ้านพัฒนา	สพป.แม่ฮ่องสอน เขต 1	โรงเรียนทั่วไป	54
10,988	420015	บ้านคำสุข	สพป.แม่ฮ่องสอน เขต 1	โรงเรียนทั่วไป	35
10,989	420016	บ้านนาจิว	สพป.แม่ฮ่องสอน เขต 1	โรงเรียนทั่วไป	10
10,990	420017	บ้านแม่อุคค	สพป.แม่ฮ่องสอน เขต 1	โรงเรียนทั่วไป	74
10,991	420018	บ้านหัวแม่สุริน	สพป.แม่ฮ่องสอน เขต 1	โรงเรียนทั่วไป	60
10,992	420019	บ้านแม่เอ	สพป.แม่ฮ่องสอน เขต 1	โรงเรียนทั่วไป	13
10,993	420021	บ้านแม่หาด	สพป.แม่ฮ่องสอน เขต 1	โรงเรียนทั่วไป	17
10,994	420022	บ้านแม่อุคคหลวง	สพป.แม่ฮ่องสอน เขต 1	โรงเรียนทั่วไป	26
10,995	420024	บ้านแม่แจ๊ะ	สพป.แม่ฮ่องสอน เขต 1	โรงเรียนทั่วไป	40
10,996	420027	บ้านแม่โกปี	สพป.แม่ฮ่องสอน เขต 1	โรงเรียนทั่วไป	53
10,997	420028	บ้านห้วยसान	สพป.แม่ฮ่องสอน เขต 1	โรงเรียนทั่วไป	46
10,998	420030	บ้านท่าหินส้ม	สพป.แม่ฮ่องสอน เขต 1	โรงเรียนทั่วไป	47
10,999	420031	บ้านหนองแห้ง	สพป.แม่ฮ่องสอน เขต 1	โรงเรียนทั่วไป	157
11,000	420032	บ้านแม่ลาเกะ	สพป.แม่ฮ่องสอน เขต 1	โรงเรียนทั่วไป	46
11,001	420033	บ้านมะหินหลวง	สพป.แม่ฮ่องสอน เขต 1	โรงเรียนทั่วไป	54
11,002	420035	บ้านแม่โขง	สพป.แม่ฮ่องสอน เขต 1	โรงเรียนทั่วไป	44
11,003	420037	บ้านน้ำสุ	สพป.แม่ฮ่องสอน เขต 1	โรงเรียนทั่วไป	282
11,004	420038	บ้านใหม่สหสัมพันธ์	สพป.แม่ฮ่องสอน เขต 1	โรงเรียนทั่วไป	82
11,005	420042	บ้านน้ำปาลามง	สพป.แม่ฮ่องสอน เขต 1	โรงเรียนทั่วไป	31
11,006	420043	ชุมชนบ้านแม่ฮี้	สพป.แม่ฮ่องสอน เขต 1	โรงเรียนทั่วไป	231
11,007	420045	บ้านทุ่งโป่งมิตรภาพที่78	สพป.แม่ฮ่องสอน เขต 1	โรงเรียนทั่วไป	172
11,008	420047	บ้านแพมบก	สพป.แม่ฮ่องสอน เขต 1	โรงเรียนทั่วไป	30
11,009	420049	บ้านสบแพม	สพป.แม่ฮ่องสอน เขต 1	โรงเรียนทั่วไป	30
11,010	420050	บ้านแม่ฮี้แลบ	สพป.แม่ฮ่องสอน เขต 1	โรงเรียนทั่วไป	20
11,011	420052	บ้านปางปิงราษฎร์บำรุง	สพป.แม่ฮ่องสอน เขต 1	โรงเรียนทั่วไป	27
11,012	420055	บ้านลูกปากอ้อ	สพป.แม่ฮ่องสอน เขต 1	โรงเรียนทั่วไป	46
11,013	420057	บ้านผาสำราญ	สพป.แม่ฮ่องสอน เขต 1	โรงเรียนทั่วไป	81
11,014	420058	บ้านห้วยหมื่นศรีสวัสดิ์	สพป.แม่ฮ่องสอน เขต 1	โรงเรียนทั่วไป	33
11,015	420059	บ้านแกงหอม	สพป.แม่ฮ่องสอน เขต 1	โรงเรียนทั่วไป	37
11,016	420060	บ้านแกงหอม สาขาบ้านมั่ง	สพป.แม่ฮ่องสอน เขต 1	โรงเรียนทั่วไป	95
11,017	420063	บ้านสบสา	สพป.แม่ฮ่องสอน เขต 1	โรงเรียนทั่วไป	37
11,018	420064	บ้านแม่เนาแดง	สพป.แม่ฮ่องสอน เขต 1	โรงเรียนทั่วไป	137
11,019	420067	บ้านปางแปก	สพป.แม่ฮ่องสอน เขต 1	โรงเรียนทั่วไป	120
11,020	420068	บ้านไทรงาม	สพป.แม่ฮ่องสอน เขต 1	โรงเรียนทั่วไป	51
11,021	420069	บ้านคอยฝีลู	สพป.แม่ฮ่องสอน เขต 1	โรงเรียนทั่วไป	81
11,022	420070	บ้านคอยฝีลู สาขาบ้านโนของ	สพป.แม่ฮ่องสอน เขต 1	โรงเรียนทั่วไป	44
11,023	420073	บ้านป่ายาง	สพป.แม่ฮ่องสอน เขต 1	โรงเรียนทั่วไป	66
11,024	420077	ปางตองประชาสรรค์	สพป.แม่ฮ่องสอน เขต 1	โรงเรียนทั่วไป	84
11,025	420078	บ้านขุนสาโน	สพป.แม่ฮ่องสอน เขต 1	โรงเรียนทั่วไป	154

จำนวนโรงเรียนที่มีนักเรียนตั้งแต่ 1 คนขึ้นไป จากระบบ DMC ณ วันที่ 25 มิถุนายน 2564

สำนักนโยบายและแผนการศึกษาขั้นพื้นฐาน

กลุ่มที่ 1 กลุ่มโรงเรียนทั่วไปและโรงเรียน Stand Alone

ลำดับ	รหัส OBEC 6 หลัก	โรงเรียน	สพท.	กลุ่มโรงเรียน	จำนวนนักเรียน 25 มิ.ย.64
11,026	420080	บ้านแม่เหมืองหลวง	สพป.แม่ฮ่องสอน เขต 1	โรงเรียนทั่วไป	104
11,027	420081	ชุมชนบ้านหมอกจำแป้	สพป.แม่ฮ่องสอน เขต 1	โรงเรียนทั่วไป	293
11,028	420082	บ้านแม่สะงา	สพป.แม่ฮ่องสอน เขต 1	โรงเรียนทั่วไป	26
11,029	420083	บ้านห้วยขาน	สพป.แม่ฮ่องสอน เขต 1	โรงเรียนทั่วไป	95
11,030	420085	บ้านรักไทย	สพป.แม่ฮ่องสอน เขต 1	โรงเรียนทั่วไป	266
11,031	420086	บ้านห้วยโป่งอ่อน	สพป.แม่ฮ่องสอน เขต 1	โรงเรียนทั่วไป	15
11,032	420088	บ้านห้วยมะเขือส้ม	สพป.แม่ฮ่องสอน เขต 1	โรงเรียนทั่วไป	161
11,033	420090	ชุมชนบ้านปางหมู	สพป.แม่ฮ่องสอน เขต 1	โรงเรียนทั่วไป	100
11,034	420091	บ้านกุงไม้สักมิตรภาพที่98	สพป.แม่ฮ่องสอน เขต 1	โรงเรียนทั่วไป	42
11,035	420092	บ้านทุ่งกองมู	สพป.แม่ฮ่องสอน เขต 1	โรงเรียนทั่วไป	100
11,036	420093	บ้านสบสอย	สพป.แม่ฮ่องสอน เขต 1	โรงเรียนทั่วไป	30
11,037	420095	บ้านไม้สะเป่	สพป.แม่ฮ่องสอน เขต 1	โรงเรียนทั่วไป	56
11,038	420096	บ้านสบป่อง	สพป.แม่ฮ่องสอน เขต 1	โรงเรียนทั่วไป	89
11,039	420097	บ้านใหม่	สพป.แม่ฮ่องสอน เขต 1	โรงเรียนทั่วไป	83
11,040	420103	บ้านห้วยปมผาด	สพป.แม่ฮ่องสอน เขต 1	โรงเรียนทั่วไป	25
11,041	420106	บ้านห้วยปูเลย	สพป.แม่ฮ่องสอน เขต 1	โรงเรียนทั่วไป	34
11,042	420107	บ้านห้วยตอง	สพป.แม่ฮ่องสอน เขต 1	โรงเรียนทั่วไป	68
11,043	420108	บ้านน้ำสอม	สพป.แม่ฮ่องสอน เขต 1	โรงเรียนทั่วไป	100
11,044	420109	บ้านท่าโป่งแดง	สพป.แม่ฮ่องสอน เขต 1	โรงเรียนทั่วไป	71
11,045	420112	บ้านห้วยดี้อ	สพป.แม่ฮ่องสอน เขต 1	โรงเรียนทั่วไป	74
11,046	420113	อนุบาลเมือง (ป่าปู้มิตรภาพที่ 29)	สพป.แม่ฮ่องสอน เขต 1	โรงเรียนทั่วไป	78
11,047	420115	บ้านหัวน้ำแม่ฮ่องสอน	สพป.แม่ฮ่องสอน เขต 1	โรงเรียนทั่วไป	11
11,048	420116	บ้านน้ำเพียงดิน	สพป.แม่ฮ่องสอน เขต 1	โรงเรียนทั่วไป	55
11,049	420117	บ้านห้วยเสือเฒ่า (เจ้ากอแก้วอุปถัมภ์)	สพป.แม่ฮ่องสอน เขต 1	โรงเรียนทั่วไป	86
11,050	420119	บ้านห้วยโป่ง	สพป.แม่ฮ่องสอน เขต 1	โรงเรียนทั่วไป	32
11,051	420120	บ้านยอดดอยวิทยา	สพป.แม่ฮ่องสอน เขต 1	โรงเรียนทั่วไป	130
11,052	420121	บ้านกลาง	สพป.แม่ฮ่องสอน เขต 1	โรงเรียนทั่วไป	24
11,053	420122	บ้านแก่นฟ้า	สพป.แม่ฮ่องสอน เขต 1	โรงเรียนทั่วไป	53
11,054	420124	บ้านห้วยช่างคำ	สพป.แม่ฮ่องสอน เขต 1	โรงเรียนทั่วไป	47
11,055	420125	เสรีวิทยา	สพป.แม่ฮ่องสอน เขต 1	โรงเรียนทั่วไป	147
11,056	420126	บ้านไม้ซางหนาม	สพป.แม่ฮ่องสอน เขต 1	โรงเรียนทั่วไป	45
11,057	420127	บ้านแม่จำ	สพป.แม่ฮ่องสอน เขต 1	โรงเรียนทั่วไป	41
11,058	420128	บ้านหนองเขี้ยว	สพป.แม่ฮ่องสอน เขต 1	โรงเรียนทั่วไป	90
11,059	420129	บ้านห้วยช่างคำ สาขาบ้านห้วยช่างเหล็ก	สพป.แม่ฮ่องสอน เขต 1	โรงเรียนทั่วไป	24
11,060	420130	บ้านห้วยผา	สพป.แม่ฮ่องสอน เขต 1	โรงเรียนทั่วไป	147
11,061	420132	บ้านนาปลาจาด	สพป.แม่ฮ่องสอน เขต 1	โรงเรียนทั่วไป	61
11,062	420133	บ้านห้วยผึ้ง	สพป.แม่ฮ่องสอน เขต 1	โรงเรียนทั่วไป	77
11,063	420134	บ้านคาหาน	สพป.แม่ฮ่องสอน เขต 1	โรงเรียนทั่วไป	88
11,064	420324	บ้านแม่ละนา	สพป.แม่ฮ่องสอน เขต 1	โรงเรียนทั่วไป	114
11,065	420326	บ้านปางคาม	สพป.แม่ฮ่องสอน เขต 1	โรงเรียนทั่วไป	227
11,066	420328	บ้านนาปู่ป้อม สาขาทุ่งสาแล	สพป.แม่ฮ่องสอน เขต 1	โรงเรียนทั่วไป	31
11,067	420329	บ้านยาป่าหน	สพป.แม่ฮ่องสอน เขต 1	โรงเรียนทั่วไป	68
11,068	420331	บ้านน้ำฮูผาเสื่อ	สพป.แม่ฮ่องสอน เขต 1	โรงเรียนทั่วไป	44
11,069	420332	บ้านห้วยเฮี้ยะ	สพป.แม่ฮ่องสอน เขต 1	โรงเรียนทั่วไป	93
11,070	420333	บ้านขอเบะ	สพป.แม่ฮ่องสอน เขต 1	โรงเรียนทั่วไป	92

จำนวนโรงเรียนที่มีนักเรียนตั้งแต่ 1 คนขึ้นไป จากระบบ DMC ณ วันที่ 25 มิถุนายน 2564

สำนักนโยบายและแผนการศึกษาขั้นพื้นฐาน

กลุ่มที่ 1 กลุ่มโรงเรียนทั่วไปและโรงเรียน Stand Alone

ลำดับ	รหัส OBEC 6 หลัก	โรงเรียน	สพท.	กลุ่มโรงเรียน	จำนวนนักเรียน 25 มิ.ย.64
11,071	420334	บ้านปางบอนวัฒนาคาร	สพป.แม่ฮ่องสอน เขต 1	โรงเรียนทั่วไป	26
11,072	420335	บ้านทุ่งหลวงวัฒนาคาร	สพป.แม่ฮ่องสอน เขต 1	โรงเรียนทั่วไป	78
11,073	420336	อนุบาลปางมะผ้า	สพป.แม่ฮ่องสอน เขต 1	โรงเรียนทั่วไป	897
11,074	420337	บ้านเมืองแพม	สพป.แม่ฮ่องสอน เขต 1	โรงเรียนทั่วไป	79
11,075	420338	บ้านน้ำริน	สพป.แม่ฮ่องสอน เขต 1	โรงเรียนทั่วไป	72
11,076	420339	บ้านถ้ำลอด	สพป.แม่ฮ่องสอน เขต 1	โรงเรียนทั่วไป	212
11,077	420340	ศูนย์ปางมะผ้าในโครงการตามพระราชดำริ	สพป.แม่ฮ่องสอน เขต 1	โรงเรียนทั่วไป	63
11,078	420342	บ้านผามอน	สพป.แม่ฮ่องสอน เขต 1	โรงเรียนทั่วไป	55
11,079	420343	บ้านห้วยแห้ง	สพป.แม่ฮ่องสอน เขต 1	โรงเรียนทั่วไป	74
11,080	420362	บ้านใหม่ห้วยห้วย	สพป.แม่ฮ่องสอน เขต 1	โรงเรียนทั่วไป	53
11,081	420363	เขตพื้นที่การศึกษาอำเภอเมืองแม่ฮ่องสอน	สพป.แม่ฮ่องสอน เขต 1	โรงเรียนทั่วไป	100
11,082	420364	เขตพื้นที่การศึกษาอำเภอขุนยวม	สพป.แม่ฮ่องสอน เขต 1	โรงเรียนทั่วไป	188
11,083	420365	เขตพื้นที่การศึกษาอำเภอปาย	สพป.แม่ฮ่องสอน เขต 1	โรงเรียนทั่วไป	185
11,084	420366	เขตพื้นที่การศึกษาอำเภอปางมะผ้า	สพป.แม่ฮ่องสอน เขต 1	โรงเรียนทั่วไป	180
11,085	420136	อนุบาลแม่ลาน้อย	สพป.แม่ฮ่องสอน เขต 2	โรงเรียนทั่วไป	202
11,086	420137	บ้านท่าผาป้อม	สพป.แม่ฮ่องสอน เขต 2	โรงเรียนทั่วไป	67
11,087	420138	บ้านท่าสองแคว	สพป.แม่ฮ่องสอน เขต 2	โรงเรียนทั่วไป	84
11,088	420139	บ้านท่าสองแคว ส.บ้านทุ่งรวงทอง	สพป.แม่ฮ่องสอน เขต 2	โรงเรียนทั่วไป	122
11,089	420141	บ้านแม่เตี้ย	สพป.แม่ฮ่องสอน เขต 2	โรงเรียนทั่วไป	87
11,090	420142	ลุ่มน้ำวิทยา	สพป.แม่ฮ่องสอน เขต 2	โรงเรียนทั่วไป	52
11,091	420144	บ้านป่าหมากวิทยา	สพป.แม่ฮ่องสอน เขต 2	โรงเรียนทั่วไป	64
11,092	420147	บ้านห้วยหมากหนูน	สพป.แม่ฮ่องสอน เขต 2	โรงเรียนทั่วไป	46
11,093	420148	บ้านแม่สะก๊วะ	สพป.แม่ฮ่องสอน เขต 2	โรงเรียนทั่วไป	38
11,094	420149	บ้านแม่งะ	สพป.แม่ฮ่องสอน เขต 2	โรงเรียนทั่วไป	46
11,095	420151	บ้านแม่กวางเหนือ	สพป.แม่ฮ่องสอน เขต 2	โรงเรียนทั่วไป	11
11,096	420152	บ้านแม่ก๊ิด	สพป.แม่ฮ่องสอน เขต 2	โรงเรียนทั่วไป	2
11,097	420153	บ้านแม่ป้อถ่า	สพป.แม่ฮ่องสอน เขต 2	โรงเรียนทั่วไป	11
11,098	420155	บ้านแม่กวางใต้	สพป.แม่ฮ่องสอน เขต 2	โรงเรียนทั่วไป	11
11,099	420156	บ้านแม่สะปึ่งใต้	สพป.แม่ฮ่องสอน เขต 2	โรงเรียนทั่วไป	26
11,100	420158	บ้านแม่โถใต้	สพป.แม่ฮ่องสอน เขต 2	โรงเรียนทั่วไป	51
11,101	420159	บ้านห้วยไม้ซาง	สพป.แม่ฮ่องสอน เขต 2	โรงเรียนทั่วไป	28
11,102	420160	บ้านหัวแม่โถ	สพป.แม่ฮ่องสอน เขต 2	โรงเรียนทั่วไป	42
11,103	420161	บ้านแม่อุ้มพวย	สพป.แม่ฮ่องสอน เขต 2	โรงเรียนทั่วไป	32
11,104	420162	บ้านแม่จ่อ	สพป.แม่ฮ่องสอน เขต 2	โรงเรียนทั่วไป	30
11,105	420163	บ้านห้วยผึ่งใหม่	สพป.แม่ฮ่องสอน เขต 2	โรงเรียนทั่วไป	186
11,106	420164	บ้านขุนแม่ลา	สพป.แม่ฮ่องสอน เขต 2	โรงเรียนทั่วไป	80
11,107	420166	บ้านแม่อมลาน	สพป.แม่ฮ่องสอน เขต 2	โรงเรียนทั่วไป	34
11,108	420167	บ้านฟ้าทอง	สพป.แม่ฮ่องสอน เขต 2	โรงเรียนทั่วไป	43
11,109	420168	บ้านป่าแก่	สพป.แม่ฮ่องสอน เขต 2	โรงเรียนทั่วไป	45
11,110	420169	บ้านแม่ลาผาไหว	สพป.แม่ฮ่องสอน เขต 2	โรงเรียนทั่วไป	72
11,111	420173	บ้านห้วยห้า	สพป.แม่ฮ่องสอน เขต 2	โรงเรียนทั่วไป	134
11,112	420175	บ้านสาม	สพป.แม่ฮ่องสอน เขต 2	โรงเรียนทั่วไป	16
11,113	420176	บ้านคูลาเปอร์	สพป.แม่ฮ่องสอน เขต 2	โรงเรียนทั่วไป	38
11,114	420177	บ้านแม่และ	สพป.แม่ฮ่องสอน เขต 2	โรงเรียนทั่วไป	65
11,115	420178	บ้านดงใหม่	สพป.แม่ฮ่องสอน เขต 2	โรงเรียนทั่วไป	40

จำนวนโรงเรียนที่มีนักเรียนตั้งแต่ 1 คนขึ้นไป จากระบบ DMC ณ วันที่ 25 มิถุนายน 2564

สำนักนโยบายและแผนการศึกษาขั้นพื้นฐาน

กลุ่มที่ 1 กลุ่มโรงเรียนทั่วไปและโรงเรียน Stand Alone

ลำดับ	รหัส OBEC 6 หลัก	โรงเรียน	สพท.	กลุ่มโรงเรียน	จำนวนนักเรียน 25 มิ.ย.64
11,116	420181	บ้านแม่สุ	สพป.แม่ฮ่องสอน เขต 2	โรงเรียนทั่วไป	85
11,117	420182	บ้านหัวลา	สพป.แม่ฮ่องสอน เขต 2	โรงเรียนทั่วไป	62
11,118	420183	บ้านห้วยกองเปาะ	สพป.แม่ฮ่องสอน เขต 2	โรงเรียนทั่วไป	64
11,119	420184	บ้านห้วยกู่ปีะ	สพป.แม่ฮ่องสอน เขต 2	โรงเรียนทั่วไป	56
11,120	420185	บ้านแม่ปาง	สพป.แม่ฮ่องสอน เขต 2	โรงเรียนทั่วไป	54
11,121	420186	บ้านห้วยโก๋ปวิทยา	สพป.แม่ฮ่องสอน เขต 2	โรงเรียนทั่วไป	106
11,122	420188	บ้านผาแดงหลวง	สพป.แม่ฮ่องสอน เขต 2	โรงเรียนทั่วไป	37
11,123	420189	บ้านแม่สะบั้ง	สพป.แม่ฮ่องสอน เขต 2	โรงเรียนทั่วไป	54
11,124	420190	บ้านหนองม่วง	สพป.แม่ฮ่องสอน เขต 2	โรงเรียนทั่วไป	76
11,125	420191	บ้านแม่สะเมง	สพป.แม่ฮ่องสอน เขต 2	โรงเรียนทั่วไป	23
11,126	420192	บ้านกอกหลวง	สพป.แม่ฮ่องสอน เขต 2	โรงเรียนทั่วไป	56
11,127	420193	บ้านแม่สุ	สพป.แม่ฮ่องสอน เขต 2	โรงเรียนทั่วไป	48
11,128	420194	บ้านแม่ซิด	สพป.แม่ฮ่องสอน เขต 2	โรงเรียนทั่วไป	136
11,129	420195	บ้านกะริคี	สพป.แม่ฮ่องสอน เขต 2	โรงเรียนทั่วไป	24
11,130	420196	บ้านแม่นาจาง	สพป.แม่ฮ่องสอน เขต 2	โรงเรียนทั่วไป	65
11,131	420198	บ้านพระบาทห้วยผึ้ง	สพป.แม่ฮ่องสอน เขต 2	โรงเรียนทั่วไป	31
11,132	420200	อนุบาลแม่สะเรียง (บ้านโป่ง)	สพป.แม่ฮ่องสอน เขต 2	โรงเรียนทั่วไป	145
11,133	420201	บ้านจอมแจ้งมิตรภาพที่ 193	สพป.แม่ฮ่องสอน เขต 2	โรงเรียนทั่วไป	469
11,134	420202	อนุบาลแม่สะเรียงฯส.บ้านท่าข้าม	สพป.แม่ฮ่องสอน เขต 2	โรงเรียนทั่วไป	39
11,135	420203	บ้านไร่วิทยา	สพป.แม่ฮ่องสอน เขต 2	โรงเรียนทั่วไป	169
11,136	420204	ไทยรัฐวิทยา 33 (บ้านทุ่งพร้าว)	สพป.แม่ฮ่องสอน เขต 2	โรงเรียนทั่วไป	503
11,137	420205	บ้านพะมอลอ	สพป.แม่ฮ่องสอน เขต 2	โรงเรียนทั่วไป	28
11,138	420206	บ้านแม่สะเรียง	สพป.แม่ฮ่องสอน เขต 2	โรงเรียนทั่วไป	13
11,139	420207	บ้านห้วยปางผาง	สพป.แม่ฮ่องสอน เขต 2	โรงเรียนทั่วไป	9
11,140	420209	บ้านศรีมูลเมือง	สพป.แม่ฮ่องสอน เขต 2	โรงเรียนทั่วไป	45
11,141	420210	ชุมชนบ้านน้ำดิบ	สพป.แม่ฮ่องสอน เขต 2	โรงเรียนทั่วไป	232
11,142	420211	บ้านคะปวง	สพป.แม่ฮ่องสอน เขต 2	โรงเรียนทั่วไป	115
11,143	420212	บ้านทุ่งแพม	สพป.แม่ฮ่องสอน เขต 2	โรงเรียนทั่วไป	30
11,144	420213	บ้านห้วยทราย	สพป.แม่ฮ่องสอน เขต 2	โรงเรียนทั่วไป	171
11,145	420215	บ้านแม่สะลาบ	สพป.แม่ฮ่องสอน เขต 2	โรงเรียนทั่วไป	34
11,146	420216	บ้านจ่อซิดเคอเหนือ	สพป.แม่ฮ่องสอน เขต 2	โรงเรียนทั่วไป	139
11,147	420218	บ้านสบหาร	สพป.แม่ฮ่องสอน เขต 2	โรงเรียนทั่วไป	41
11,148	420221	บ้านแม่หาร	สพป.แม่ฮ่องสอน เขต 2	โรงเรียนทั่วไป	53
11,149	420222	บ้านแม่ต๋อบใต้	สพป.แม่ฮ่องสอน เขต 2	โรงเรียนทั่วไป	65
11,150	420223	บ้านแม่ต๋อบเหนือ	สพป.แม่ฮ่องสอน เขต 2	โรงเรียนทั่วไป	63
11,151	420224	บ้านป่าหมาก	สพป.แม่ฮ่องสอน เขต 2	โรงเรียนทั่วไป	75
11,152	420225	บ้านแม่เกาะ	สพป.แม่ฮ่องสอน เขต 2	โรงเรียนทั่วไป	25
11,153	420226	บ้านขุนแม่ต๋อบ	สพป.แม่ฮ่องสอน เขต 2	โรงเรียนทั่วไป	27
11,154	420228	บ้านเสาหิน	สพป.แม่ฮ่องสอน เขต 2	โรงเรียนทั่วไป	71
11,155	420230	บ้านแม่กองแป	สพป.แม่ฮ่องสอน เขต 2	โรงเรียนทั่วไป	72
11,156	420231	บ้านห้วยไผ่	สพป.แม่ฮ่องสอน เขต 2	โรงเรียนทั่วไป	180
11,157	420232	บ้านแม่กองคา	สพป.แม่ฮ่องสอน เขต 2	โรงเรียนทั่วไป	96
11,158	420233	บ้านห้วยห้อม	สพป.แม่ฮ่องสอน เขต 2	โรงเรียนทั่วไป	53
11,159	420234	บ้านท่าตาฝั่ง	สพป.แม่ฮ่องสอน เขต 2	โรงเรียนทั่วไป	120
11,160	420236	บ้านห้วยหมู่พิทยา	สพป.แม่ฮ่องสอน เขต 2	โรงเรียนทั่วไป	42

จำนวนโรงเรียนที่มีนักเรียนตั้งแต่ 1 คนขึ้นไป จากระบบ DMC ณ วันที่ 25 มิถุนายน 2564

สำนักนโยบายและแผนการศึกษาขั้นพื้นฐาน

กลุ่มที่ 1 กลุ่มโรงเรียนทั่วไปและโรงเรียน Stand Alone

ลำดับ	รหัส OBEC 6 หลัก	โรงเรียน	สพท.	กลุ่มโรงเรียน	จำนวนนักเรียน 25 มิ.ย.64
11,161	420237	บ้านแม่ก่อน	สพป.แม่ฮ่องสอน เขต 2	โรงเรียนทั่วไป	112
11,162	420238	รัตนประทีปวิทยา	สพป.แม่ฮ่องสอน เขต 2	โรงเรียนทั่วไป	50
11,163	420239	บ้านแม่อุมลอง	สพป.แม่ฮ่องสอน เขต 2	โรงเรียนทั่วไป	42
11,164	420240	บ้านแม่อุมปือก	สพป.แม่ฮ่องสอน เขต 2	โรงเรียนทั่วไป	43
11,165	420241	บ้านแม่อุมลองหลวง	สพป.แม่ฮ่องสอน เขต 2	โรงเรียนทั่วไป	6
11,166	420244	บ้านห้วยฮากไม้เหนือ	สพป.แม่ฮ่องสอน เขต 2	โรงเรียนทั่วไป	45
11,167	420245	บ้านห้วยเตี๋ย	สพป.แม่ฮ่องสอน เขต 2	โรงเรียนทั่วไป	79
11,168	420246	บ้านแม่ปุ่น	สพป.แม่ฮ่องสอน เขต 2	โรงเรียนทั่วไป	79
11,169	420249	บ้านแม่กะโน	สพป.แม่ฮ่องสอน เขต 2	โรงเรียนทั่วไป	46
11,170	420250	บ้านแม่จ้าง	สพป.แม่ฮ่องสอน เขต 2	โรงเรียนทั่วไป	133
11,171	420251	บ้านห้วยปลาเก๋	สพป.แม่ฮ่องสอน เขต 2	โรงเรียนทั่วไป	71
11,172	420252	บ้านขุนวง	สพป.แม่ฮ่องสอน เขต 2	โรงเรียนทั่วไป	30
11,173	420253	บ้านแมลิด	สพป.แม่ฮ่องสอน เขต 2	โรงเรียนทั่วไป	262
11,174	420254	บ้านแม่ละ	สพป.แม่ฮ่องสอน เขต 2	โรงเรียนทั่วไป	32
11,175	420256	บ้านช่างหม้อ	สพป.แม่ฮ่องสอน เขต 2	โรงเรียนทั่วไป	77
11,176	420257	บ้านสันติสุข	สพป.แม่ฮ่องสอน เขต 2	โรงเรียนทั่วไป	38
11,177	420258	บ้านดงกู่	สพป.แม่ฮ่องสอน เขต 2	โรงเรียนทั่วไป	36
11,178	420259	บ้านคอยล้อม	สพป.แม่ฮ่องสอน เขต 2	โรงเรียนทั่วไป	26
11,179	420261	บ้านสุดห้วยนา	สพป.แม่ฮ่องสอน เขต 2	โรงเรียนทั่วไป	22
11,180	420262	บ้านขุนวงเหนือ	สพป.แม่ฮ่องสอน เขต 2	โรงเรียนทั่วไป	44
11,181	420263	บ.แม่จ้างส.บ้านดงหลวง-ดงน้อย	สพป.แม่ฮ่องสอน เขต 2	โรงเรียนทั่วไป	78
11,182	420264	บ้านแม่สวรรค์หลวง	สพป.แม่ฮ่องสอน เขต 2	โรงเรียนทั่วไป	57
11,183	420265	ชุมชนบ้านผาผ่า	สพป.แม่ฮ่องสอน เขต 2	โรงเรียนทั่วไป	135
11,184	420268	บ้านแม่เกาะวิทยา	สพป.แม่ฮ่องสอน เขต 2	โรงเรียนทั่วไป	47
11,185	420269	บ้านแม่อก	สพป.แม่ฮ่องสอน เขต 2	โรงเรียนทั่วไป	30
11,186	420270	บ้านแม่อกเหนือ	สพป.แม่ฮ่องสอน เขต 2	โรงเรียนทั่วไป	108
11,187	420271	บ้านอุมตาเหนือ	สพป.แม่ฮ่องสอน เขต 2	โรงเรียนทั่วไป	101
11,188	420272	บ้านอุมตาใต้	สพป.แม่ฮ่องสอน เขต 2	โรงเรียนทั่วไป	65
11,189	420273	บ้านกองก่อ	สพป.แม่ฮ่องสอน เขต 2	โรงเรียนทั่วไป	102
11,190	420274	บ้านแม่แพ	สพป.แม่ฮ่องสอน เขต 2	โรงเรียนทั่วไป	146
11,191	420275	บ้านแม่แพน้อย	สพป.แม่ฮ่องสอน เขต 2	โรงเรียนทั่วไป	65
11,192	420276	บ้านแม่ลาย	สพป.แม่ฮ่องสอน เขต 2	โรงเรียนทั่วไป	64
11,193	420278	บ้านกองแปใต้	สพป.แม่ฮ่องสอน เขต 2	โรงเรียนทั่วไป	61
11,194	420279	บ้านป่าโปง	สพป.แม่ฮ่องสอน เขต 2	โรงเรียนทั่วไป	48
11,195	420280	บ้านป่าโปง สาขาบ้านกองแปเหนือ	สพป.แม่ฮ่องสอน เขต 2	โรงเรียนทั่วไป	62
11,196	420282	บ้านต้นจิว	สพป.แม่ฮ่องสอน เขต 2	โรงเรียนทั่วไป	171
11,197	420283	บ้านต้นจิว สาขาบ้านห้วยเหี้ยะ	สพป.แม่ฮ่องสอน เขต 2	โรงเรียนทั่วไป	81
11,198	420284	บ้านทะโลงเหนือ	สพป.แม่ฮ่องสอน เขต 2	โรงเรียนทั่วไป	76
11,199	420285	บ้านห้วยวอก	สพป.แม่ฮ่องสอน เขต 2	โรงเรียนทั่วไป	156
11,200	420286	บ้านห้วยไก่อปา	สพป.แม่ฮ่องสอน เขต 2	โรงเรียนทั่วไป	22
11,201	420287	บ้านแม่สวด	สพป.แม่ฮ่องสอน เขต 2	โรงเรียนทั่วไป	144
11,202	420288	บ้านห้วยม่วง	สพป.แม่ฮ่องสอน เขต 2	โรงเรียนทั่วไป	122
11,203	420291	บ้านนาดอย	สพป.แม่ฮ่องสอน เขต 2	โรงเรียนทั่วไป	190
11,204	420292	บ้านแม่หาด	สพป.แม่ฮ่องสอน เขต 2	โรงเรียนทั่วไป	88
11,205	420293	บ้านแม่แพหลวง	สพป.แม่ฮ่องสอน เขต 2	โรงเรียนทั่วไป	69

จำนวนโรงเรียนที่มีนักเรียนตั้งแต่ 1 คนขึ้นไป จากระบบ DMC ณ วันที่ 25 มิถุนายน 2564

สำนักนโยบายและแผนการศึกษาขั้นพื้นฐาน

กลุ่มที่ 1 กลุ่มโรงเรียนทั่วไปและโรงเรียน Stand Alone

ลำดับ	รหัส OBEC 6 หลัก	โรงเรียน	สพท.	กลุ่มโรงเรียน	จำนวนนักเรียน 25 มิ.ย.64
11,206	420296	บ้านอุมโละเหนือ	สพป.แม่ฮ่องสอน เขต 2	โรงเรียนทั่วไป	93
11,207	420297	บ้านแม่เงา สาขาบ้านกองอุม	สพป.แม่ฮ่องสอน เขต 2	โรงเรียนทั่วไป	14
11,208	420298	บ้านแม่เงา	สพป.แม่ฮ่องสอน เขต 2	โรงเรียนทั่วไป	120
11,209	420299	บ้านแม่คะตวน	สพป.แม่ฮ่องสอน เขต 2	โรงเรียนทั่วไป	54
11,210	420300	บ้านห้วยกองมูล	สพป.แม่ฮ่องสอน เขต 2	โรงเรียนทั่วไป	27
11,211	420301	บ้านห้วยกองมูล สาขาบ้านขุนแม่คะตวน	สพป.แม่ฮ่องสอน เขต 2	โรงเรียนทั่วไป	71
11,212	420302	บ้านห้วยกองมูล สาขาบ้านห้วยทิวชะ	สพป.แม่ฮ่องสอน เขต 2	โรงเรียนทั่วไป	52
11,213	420303	บ้านแม่ทะลุ	สพป.แม่ฮ่องสอน เขต 2	โรงเรียนทั่วไป	47
11,214	420304	บ้านปู่แก้ว	สพป.แม่ฮ่องสอน เขต 2	โรงเรียนทั่วไป	18
11,215	420305	บ้านครอบครัวบอ	สพป.แม่ฮ่องสอน เขต 2	โรงเรียนทั่วไป	55
11,216	420306	บ้านดอยงาม	สพป.แม่ฮ่องสอน เขต 2	โรงเรียนทั่วไป	71
11,217	420309	บ้านแม่สามมา	สพป.แม่ฮ่องสอน เขต 2	โรงเรียนทั่วไป	60
11,218	420310	บ้านเวฬุวัน	สพป.แม่ฮ่องสอน เขต 2	โรงเรียนทั่วไป	45
11,219	420311	บ้านห้วยน้ำใส	สพป.แม่ฮ่องสอน เขต 2	โรงเรียนทั่วไป	51
11,220	420312	บ้านทิวาเพอ สาขาบ้านห้วยไชยรงค์	สพป.แม่ฮ่องสอน เขต 2	โรงเรียนทั่วไป	28
11,221	420313	บ้านทิวาเพอ	สพป.แม่ฮ่องสอน เขต 2	โรงเรียนทั่วไป	34
11,222	420314	บ้านทีฮือลือ	สพป.แม่ฮ่องสอน เขต 2	โรงเรียนทั่วไป	52
11,223	420315	บ้านแม่ตอละ	สพป.แม่ฮ่องสอน เขต 2	โรงเรียนทั่วไป	75
11,224	420316	บ้านแม่สามแลบ	สพป.แม่ฮ่องสอน เขต 2	โรงเรียนทั่วไป	158
11,225	420317	บ้านห้วยกองกาด	สพป.แม่ฮ่องสอน เขต 2	โรงเรียนทั่วไป	55
11,226	420319	บ้านกอมูเดอ	สพป.แม่ฮ่องสอน เขต 2	โรงเรียนทั่วไป	99
11,227	420320	บ้านกลองเซโล	สพป.แม่ฮ่องสอน เขต 2	โรงเรียนทั่วไป	99
11,228	420321	บ้านสบเมย	สพป.แม่ฮ่องสอน เขต 2	โรงเรียนทั่วไป	214
11,229	420322	บ้านห้วยกระต่าย	สพป.แม่ฮ่องสอน เขต 2	โรงเรียนทั่วไป	63
11,230	420323	บ้านบุญเลอ	สพป.แม่ฮ่องสอน เขต 2	โรงเรียนทั่วไป	136
11,231	420360	ล่องแพวิทยา สาขาบ้านอุมโละ	สพป.แม่ฮ่องสอน เขต 2	โรงเรียนทั่วไป	77
11,232	430002	บ้านกว้างท่าเยี่ยม	สพป.ยโสธร เขต 1	โรงเรียนทั่วไป	98
11,233	430003	บ้านสะแนน (สามัคคีวิทยา)	สพป.ยโสธร เขต 1	โรงเรียนทั่วไป	130
11,234	430005	บ้านหนองบัว	สพป.ยโสธร เขต 1	โรงเรียนทั่วไป	25
11,235	430006	ดอนแก้วปากเป๋งคุยสำโรง	สพป.ยโสธร เขต 1	โรงเรียนทั่วไป	88
11,236	430008	บ้านคุยดับเต่า	สพป.ยโสธร เขต 1	โรงเรียนทั่วไป	30
11,237	430009	บ้านกุดกง	สพป.ยโสธร เขต 1	โรงเรียนทั่วไป	21
11,238	430010	บ้านหนองไม้ตายหนองของแมว	สพป.ยโสธร เขต 1	โรงเรียนทั่วไป	65
11,239	430012	บ้านดับเต่า	สพป.ยโสธร เขต 1	โรงเรียนทั่วไป	75
11,240	430014	บ้านห้องข่าหนองเสือตาย	สพป.ยโสธร เขต 1	โรงเรียนทั่วไป	69
11,241	430015	บ้านกุดจอกห้องพอกซี้เหล็ก	สพป.ยโสธร เขต 1	โรงเรียนทั่วไป	55
11,242	430017	บ้านสมสะอาดหนองแวง	สพป.ยโสธร เขต 1	โรงเรียนทั่วไป	13
11,243	430018	บ้านหนองหิน	สพป.ยโสธร เขต 1	โรงเรียนทั่วไป	27
11,244	430020	บ้านหนองเป็ด	สพป.ยโสธร เขต 1	โรงเรียนทั่วไป	85
11,245	430021	บ้านหนองหงอก	สพป.ยโสธร เขต 1	โรงเรียนทั่วไป	51
11,246	430022	บ้านโนนค้อ	สพป.ยโสธร เขต 1	โรงเรียนทั่วไป	13
11,247	430023	บ้านโคงไต้น	สพป.ยโสธร เขต 1	โรงเรียนทั่วไป	36
11,248	430025	บ้านหนองบกโนนสวาท	สพป.ยโสธร เขต 1	โรงเรียนทั่วไป	38
11,249	430027	บ้านคำเม็ก	สพป.ยโสธร เขต 1	โรงเรียนทั่วไป	96
11,250	430028	บ้านนาดีคอนจาน	สพป.ยโสธร เขต 1	โรงเรียนทั่วไป	78

จำนวนโรงเรียนที่มีนักเรียนตั้งแต่ 1 คนขึ้นไป จากระบบ DMC ณ วันที่ 25 มิถุนายน 2564

สำนักนโยบายและแผนการศึกษาขั้นพื้นฐาน

กลุ่มที่ 1 กลุ่มโรงเรียนทั่วไปและโรงเรียน Stand Alone

ลำดับ	รหัส OBEC 6 หลัก	โรงเรียน	สพท.	กลุ่มโรงเรียน	จำนวน นักเรียน 25 มิ.ย.64
11,251	430029	บ้านค่าน้ำเกี้ยว	สพป.ยโสธร เขต 1	โรงเรียนทั่วไป	33
11,252	430031	บ้านผือฮีนาลานาจาน	สพป.ยโสธร เขต 1	โรงเรียนทั่วไป	44
11,253	430032	บ้านขาดศาลา	สพป.ยโสธร เขต 1	โรงเรียนทั่วไป	66
11,254	430034	บ้านกุดตระหวี	สพป.ยโสธร เขต 1	โรงเรียนทั่วไป	40
11,255	430036	บ้านดอนกอลงหนองไฮ	สพป.ยโสธร เขต 1	โรงเรียนทั่วไป	44
11,256	430038	บ้านหนองซอนโพธิ์สม	สพป.ยโสธร เขต 1	โรงเรียนทั่วไป	57
11,257	430039	บ้านหนองไร่จันทร์เกษม	สพป.ยโสธร เขต 1	โรงเรียนทั่วไป	28
11,258	430040	บ้านหนองแสง	สพป.ยโสธร เขต 1	โรงเรียนทั่วไป	34
11,259	430041	บ้านนาสีนวลโนนสะอาด	สพป.ยโสธร เขต 1	โรงเรียนทั่วไป	58
11,260	430042	บ้านเด็ด	สพป.ยโสธร เขต 1	โรงเรียนทั่วไป	119
11,261	430043	บ้านบาก	สพป.ยโสธร เขต 1	โรงเรียนทั่วไป	58
11,262	430044	บ้านน้ำไผ่	สพป.ยโสธร เขต 1	โรงเรียนทั่วไป	30
11,263	430045	บ้านใหม่ชุมพร	สพป.ยโสธร เขต 1	โรงเรียนทั่วไป	15
11,264	430048	บ้านผือเหมือดม่วงพัฒนา	สพป.ยโสธร เขต 1	โรงเรียนทั่วไป	65
11,265	430049	บ้านสามเพี้ยแสนจำปา	สพป.ยโสธร เขต 1	โรงเรียนทั่วไป	67
11,266	430050	บ้านสำราญ	สพป.ยโสธร เขต 1	โรงเรียนทั่วไป	76
11,267	430052	บ้านสว่างเชียงหวาง	สพป.ยโสธร เขต 1	โรงเรียนทั่วไป	102
11,268	430053	บ้านพลับหนองคำ (มหาชัยชินโบล)	สพป.ยโสธร เขต 1	โรงเรียนทั่วไป	55
11,269	430054	บ้านเชือกน้อย	สพป.ยโสธร เขต 1	โรงเรียนทั่วไป	42
11,270	430055	บ้านหนองบัว	สพป.ยโสธร เขต 1	โรงเรียนทั่วไป	24
11,271	430056	บ้านขันโตใหญ่โนนค้อ	สพป.ยโสธร เขต 1	โรงเรียนทั่วไป	48
11,272	430057	บ้านหนองเป่า	สพป.ยโสธร เขต 1	โรงเรียนทั่วไป	100
11,273	430059	บ้านนาคำ	สพป.ยโสธร เขต 1	โรงเรียนทั่วไป	42
11,274	430060	ไทยรัฐวิทยา 63 (ชุมชนบ้านคำแดง)	สพป.ยโสธร เขต 1	โรงเรียนทั่วไป	70
11,275	430061	บ้านหนองบัว (สาขาบ้านโพธิ์ขาว)	สพป.ยโสธร เขต 1	โรงเรียนทั่วไป	18
11,276	430064	บ้านดงบัง	สพป.ยโสธร เขต 1	โรงเรียนทั่วไป	94
11,277	430067	บ้านดอนมะยาง กม.3	สพป.ยโสธร เขต 1	โรงเรียนทั่วไป	67
11,278	430069	อนุบาลยโสธร	สพป.ยโสธร เขต 1	โรงเรียนทั่วไป	1,816
11,279	430072	บ้านดอนกลอย	สพป.ยโสธร เขต 1	โรงเรียนทั่วไป	141
11,280	430073	บ้านค่าน้ำสร้าง	สพป.ยโสธร เขต 1	โรงเรียนทั่วไป	124
11,281	430075	บ้านท่าเยี่ยม	สพป.ยโสธร เขต 1	โรงเรียนทั่วไป	35
11,282	430076	บ้านแจ้งน้อย	สพป.ยโสธร เขต 1	โรงเรียนทั่วไป	22
11,283	430127	บ้านแซงโพธิ์เมือง	สพป.ยโสธร เขต 1	โรงเรียนทั่วไป	244
11,284	430129	บ้านดงมะหรี	สพป.ยโสธร เขต 1	โรงเรียนทั่วไป	92
11,285	430130	บ้านหมากม้าย	สพป.ยโสธร เขต 1	โรงเรียนทั่วไป	23
11,286	430132	วัดบ้านเปาะ	สพป.ยโสธร เขต 1	โรงเรียนทั่วไป	36
11,287	430133	บ้านเหล่าน้อย (ศรีคูราษฎร์วิทยา)	สพป.ยโสธร เขต 1	โรงเรียนทั่วไป	141
11,288	430134	บ้านผิ่วน	สพป.ยโสธร เขต 1	โรงเรียนทั่วไป	21
11,289	430136	บ้านกุดน้ำใสจานบกน้อย	สพป.ยโสธร เขต 1	โรงเรียนทั่วไป	174
11,290	430138	บ้านสังข์ (ศรีเมืองราษฎร์สามัคคี)	สพป.ยโสธร เขต 1	โรงเรียนทั่วไป	113
11,291	430139	บ้านตุม (สังวาลย์ราษฎร์สามัคคี)	สพป.ยโสธร เขต 1	โรงเรียนทั่วไป	82
11,292	430140	บ้านแจนแลน	สพป.ยโสธร เขต 1	โรงเรียนทั่วไป	51
11,293	430141	สหประชาสรรค์	สพป.ยโสธร เขต 1	โรงเรียนทั่วไป	24
11,294	430142	บ้านน้ำอ้อม	สพป.ยโสธร เขต 1	โรงเรียนทั่วไป	129
11,295	430143	บ้านโพธิ์แบง	สพป.ยโสธร เขต 1	โรงเรียนทั่วไป	33

จำนวนโรงเรียนที่มีนักเรียนตั้งแต่ 1 คนขึ้นไป จากระบบ DMC ณ วันที่ 25 มิถุนายน 2564

สำนักนโยบายและแผนการศึกษาขั้นพื้นฐาน

กลุ่มที่ 1 กลุ่มโรงเรียนทั่วไปและโรงเรียน Stand Alone

ลำดับ	รหัส OBEC 6 หลัก	โรงเรียน	สพท.	กลุ่มโรงเรียน	จำนวนนักเรียน 25 มิ.ย.64
11,296	430144	บ้านบากใหญ่หนองปอหนองชำ	สพป.ยโสธร เขต 1	โรงเรียนทั่วไป	49
11,297	430146	บ้านดวนบากน้อย	สพป.ยโสธร เขต 1	โรงเรียนทั่วไป	69
11,298	430147	บ้านจานทุ่ง	สพป.ยโสธร เขต 1	โรงเรียนทั่วไป	43
11,299	430149	บ้านบุ่งหวาย	สพป.ยโสธร เขต 1	โรงเรียนทั่วไป	74
11,300	430150	บ้านกุดดากกล้า	สพป.ยโสธร เขต 1	โรงเรียนทั่วไป	6
11,301	430151	บ้านดอนขะยอม	สพป.ยโสธร เขต 1	โรงเรียนทั่วไป	6
11,302	430153	บ้านโนนม่วง	สพป.ยโสธร เขต 1	โรงเรียนทั่วไป	38
11,303	430154	บ้านเหล่ามะเขี้ยว	สพป.ยโสธร เขต 1	โรงเรียนทั่วไป	45
11,304	430155	บ้านทรายงาม	สพป.ยโสธร เขต 1	โรงเรียนทั่วไป	68
11,305	430156	บ้านนาโพธิ์	สพป.ยโสธร เขต 1	โรงเรียนทั่วไป	50
11,306	430158	บ้านนาเวียงคำศิริ	สพป.ยโสธร เขต 1	โรงเรียนทั่วไป	111
11,307	430160	บ้านเหล่าทุ่ง	สพป.ยโสธร เขต 1	โรงเรียนทั่วไป	22
11,308	430161	บ้านกุดเป่ง	สพป.ยโสธร เขต 1	โรงเรียนทั่วไป	27
11,309	430162	บ้านหนองเสียวชัยมงคล	สพป.ยโสธร เขต 1	โรงเรียนทั่วไป	53
11,310	430164	ชุมชนยอวิทยา	สพป.ยโสธร เขต 1	โรงเรียนทั่วไป	98
11,311	430166	บ้านสว่างดอนคู่	สพป.ยโสธร เขต 1	โรงเรียนทั่วไป	50
11,312	430167	บ้านโคกป่าจิก	สพป.ยโสธร เขต 1	โรงเรียนทั่วไป	43
11,313	430168	บ้านทุ่งมน	สพป.ยโสธร เขต 1	โรงเรียนทั่วไป	152
11,314	430169	โขงเหล่าโพวิทยา	สพป.ยโสธร เขต 1	โรงเรียนทั่วไป	131
11,315	430171	คำเขื่อนแก้ว	สพป.ยโสธร เขต 1	โรงเรียนทั่วไป	331
11,316	430173	วุฒิศักดิ์คุรุราษฎร์อุปถัมภ์	สพป.ยโสธร เขต 1	โรงเรียนทั่วไป	52
11,317	430174	บ้านโคกกลาง (วรรณภพประชาสรรค์)	สพป.ยโสธร เขต 1	โรงเรียนทั่วไป	49
11,318	430175	บ้านโนนหนองแฝก	สพป.ยโสธร เขต 1	โรงเรียนทั่วไป	62
11,319	430176	บ้านแหล่งแป้น	สพป.ยโสธร เขต 1	โรงเรียนทั่วไป	62
11,320	430177	บ้านเหล่าฝ้าย	สพป.ยโสธร เขต 1	โรงเรียนทั่วไป	86
11,321	430179	ประชาสงเคราะห์	สพป.ยโสธร เขต 1	โรงเรียนทั่วไป	59
11,322	430183	บ้านสำโรง	สพป.ยโสธร เขต 1	โรงเรียนทั่วไป	20
11,323	430184	บ้านคำแหลม	สพป.ยโสธร เขต 1	โรงเรียนทั่วไป	21
11,324	430185	บ้านแหล่งหนู	สพป.ยโสธร เขต 1	โรงเรียนทั่วไป	67
11,325	430187	บ้านนาแกม่วงหนองตุกหลุก	สพป.ยโสธร เขต 1	โรงเรียนทั่วไป	75
11,326	430189	บ้านหนองเทา	สพป.ยโสธร เขต 1	โรงเรียนทั่วไป	27
11,327	430190	บ้านปลาอืด	สพป.ยโสธร เขต 1	โรงเรียนทั่วไป	59
11,328	430191	บ้านหัวขัว	สพป.ยโสธร เขต 1	โรงเรียนทั่วไป	56
11,329	430194	บ้านผักบุง	สพป.ยโสธร เขต 1	โรงเรียนทั่วไป	62
11,330	430195	บ้านนาถ่ม	สพป.ยโสธร เขต 1	โรงเรียนทั่วไป	62
11,331	430196	บ้านบกน้อยหนองแคนหนองแปน	สพป.ยโสธร เขต 1	โรงเรียนทั่วไป	85
11,332	430197	บ้านกลางนา	สพป.ยโสธร เขต 1	โรงเรียนทั่วไป	33
11,333	430198	บ้านนาหอม	สพป.ยโสธร เขต 1	โรงเรียนทั่วไป	62
11,334	430230	บ้านท่าช้าง	สพป.ยโสธร เขต 1	โรงเรียนทั่วไป	21
11,335	430232	บ้านปอแดงโคกสะอาด	สพป.ยโสธร เขต 1	โรงเรียนทั่วไป	90
11,336	430233	บ้านบากเรือดอนเรือ	สพป.ยโสธร เขต 1	โรงเรียนทั่วไป	33
11,337	430234	บ้านดงยาง	สพป.ยโสธร เขต 1	โรงเรียนทั่วไป	33
11,338	430236	มหาชนะชัย	สพป.ยโสธร เขต 1	โรงเรียนทั่วไป	164
11,339	430237	บ้านเหมือดป่าดอง	สพป.ยโสธร เขต 1	โรงเรียนทั่วไป	106
11,340	430238	บ้านโนนธาตุ (พิศดารราษฎร์พัฒนา)	สพป.ยโสธร เขต 1	โรงเรียนทั่วไป	81

จำนวนโรงเรียนที่มีนักเรียนตั้งแต่ 1 คนขึ้นไป จากระบบ DMC ณ วันที่ 25 มิถุนายน 2564

สำนักนโยบายและแผนการศึกษาขั้นพื้นฐาน

กลุ่มที่ 1 กลุ่มโรงเรียนทั่วไปและโรงเรียน Stand Alone

ลำดับ	รหัส OBEC 6 หลัก	โรงเรียน	สพท.	กลุ่มโรงเรียน	จำนวนนักเรียน 25 มิ.ย.64
11,341	430240	บ้านท่าสมอโคกสมบูรณ์	สพป.ยโสธร เขต 1	โรงเรียนทั่วไป	80
11,342	430241	บ้านบัวขาว	สพป.ยโสธร เขต 1	โรงเรียนทั่วไป	59
11,343	430242	บ้านหนามแห่งไชยประสิทธิ์	สพป.ยโสธร เขต 1	โรงเรียนทั่วไป	29
11,344	430243	บ้านเหล่าใหญ่	สพป.ยโสธร เขต 1	โรงเรียนทั่วไป	60
11,345	430244	บ้านเหมือดขาว	สพป.ยโสธร เขต 1	โรงเรียนทั่วไป	76
11,346	430246	บ้านนาดีนาอุดม	สพป.ยโสธร เขต 1	โรงเรียนทั่วไป	58
11,347	430247	บ้านหนองยาง	สพป.ยโสธร เขต 1	โรงเรียนทั่วไป	94
11,348	430248	บ้านหนองตุ	สพป.ยโสธร เขต 1	โรงเรียนทั่วไป	66
11,349	430249	บ้านคูสองชั้น	สพป.ยโสธร เขต 1	โรงเรียนทั่วไป	32
11,350	430250	บ้านกุดพันเขียว	สพป.ยโสธร เขต 1	โรงเรียนทั่วไป	62
11,351	430253	บ้านขาม	สพป.ยโสธร เขต 1	โรงเรียนทั่วไป	53
11,352	430254	บ้านคูเมือง	สพป.ยโสธร เขต 1	โรงเรียนทั่วไป	52
11,353	430255	ชุมชนบ้านสำโรง	สพป.ยโสธร เขต 1	โรงเรียนทั่วไป	154
11,354	430256	บ้านพลไผ่	สพป.ยโสธร เขต 1	โรงเรียนทั่วไป	89
11,355	430258	บ้านหัวดอน	สพป.ยโสธร เขต 1	โรงเรียนทั่วไป	36
11,356	430260	บ้านเวินชัย (ครูราษฎร์บำรุง)	สพป.ยโสธร เขต 1	โรงเรียนทั่วไป	54
11,357	430261	บ้านโนนกอง (จุมสุรพรครวิทยา)	สพป.ยโสธร เขต 1	โรงเรียนทั่วไป	55
11,358	430262	บ้านแดงประชาสรรค์	สพป.ยโสธร เขต 1	โรงเรียนทั่วไป	40
11,359	430264	บ้านหัวดง	สพป.ยโสธร เขต 1	โรงเรียนทั่วไป	52
11,360	430265	บ้านโนนยาง	สพป.ยโสธร เขต 1	โรงเรียนทั่วไป	67
11,361	430266	บ้านขาทรายมะเขือสามัคคี	สพป.ยโสธร เขต 1	โรงเรียนทั่วไป	28
11,362	430267	บ้านสร้างแป้น	สพป.ยโสธร เขต 1	โรงเรียนทั่วไป	126
11,363	430269	บ้านบ่อบึงโพนจาน	สพป.ยโสธร เขต 1	โรงเรียนทั่วไป	129
11,364	430270	บ้านดงขวาง	สพป.ยโสธร เขต 1	โรงเรียนทั่วไป	5
11,365	430271	บ้านชำ	สพป.ยโสธร เขต 1	โรงเรียนทั่วไป	42
11,366	430273	บ้านเสียบ	สพป.ยโสธร เขต 1	โรงเรียนทั่วไป	113
11,367	430274	บ้านยางกลาง	สพป.ยโสธร เขต 1	โรงเรียนทั่วไป	10
11,368	430275	บ้านแดง	สพป.ยโสธร เขต 1	โรงเรียนทั่วไป	31
11,369	430276	บ้านยางเครือ	สพป.ยโสธร เขต 1	โรงเรียนทั่วไป	60
11,370	430277	บ้านดงจาง	สพป.ยโสธร เขต 1	โรงเรียนทั่วไป	162
11,371	430278	บ้านยางน้อย	สพป.ยโสธร เขต 1	โรงเรียนทั่วไป	45
11,372	430077	อนุบาลกุดชุมพัฒนา (ศรีวิสารรังสรรค์)	สพป.ยโสธร เขต 2	โรงเรียนทั่วไป	509
11,373	430078	บ้านเหล่าคำแย	สพป.ยโสธร เขต 2	โรงเรียนทั่วไป	57
11,374	430080	บ้านหนองบอน	สพป.ยโสธร เขต 2	โรงเรียนทั่วไป	140
11,375	430081	บ้านหนองเรือ	สพป.ยโสธร เขต 2	โรงเรียนทั่วไป	65
11,376	430082	บ้านหนองแก	สพป.ยโสธร เขต 2	โรงเรียนทั่วไป	91
11,377	430084	ชุมชนบ้านกำแมด	สพป.ยโสธร เขต 2	โรงเรียนทั่วไป	157
11,378	430085	บ้านกุดหิน	สพป.ยโสธร เขต 2	โรงเรียนทั่วไป	88
11,379	430086	บ้านหนองตาไก่	สพป.ยโสธร เขต 2	โรงเรียนทั่วไป	40
11,380	430087	บ้านหนองเหี้ย	สพป.ยโสธร เขต 2	โรงเรียนทั่วไป	77
11,381	430088	บ้านโนนยาง	สพป.ยโสธร เขต 2	โรงเรียนทั่วไป	195
11,382	430091	บ้านเที่ยงนาเรียง	สพป.ยโสธร เขต 2	โรงเรียนทั่วไป	31
11,383	430093	บ้านหนองแหน	สพป.ยโสธร เขต 2	โรงเรียนทั่วไป	141
11,384	430094	บ้านคำฝักหนาม	สพป.ยโสธร เขต 2	โรงเรียนทั่วไป	155
11,385	430095	บ้านโพนดินแดง	สพป.ยโสธร เขต 2	โรงเรียนทั่วไป	134

จำนวนโรงเรียนที่มีนักเรียนตั้งแต่ 1 คนขึ้นไป จากระบบ DMC ณ วันที่ 25 มิถุนายน 2564

สำนักนโยบายและแผนการศึกษาขั้นพื้นฐาน

กลุ่มที่ 1 กลุ่มโรงเรียนทั่วไปและโรงเรียน Stand Alone

ลำดับ	รหัส OBEC 6 หลัก	โรงเรียน	สพท.	กลุ่มโรงเรียน	จำนวน นักเรียน 25 มิ.ย.64
11,386	430096	บ้านดงสำราญ	สพป.ยโสธร เขต 2	โรงเรียนทั่วไป	87
11,387	430097	บ้านภูเก้าพระพรเจริญ	สพป.ยโสธร เขต 2	โรงเรียนทั่วไป	50
11,388	430098	บ้านนาโสี	สพป.ยโสธร เขต 2	โรงเรียนทั่วไป	54
11,389	430099	บ้านโสภทาลาดพัฒนา	สพป.ยโสธร เขต 2	โรงเรียนทั่วไป	38
11,390	430101	บ้านนาซิม	สพป.ยโสธร เขต 2	โรงเรียนทั่วไป	55
11,391	430103	บ้านคำแก้ว	สพป.ยโสธร เขต 2	โรงเรียนทั่วไป	41
11,392	430104	บ้านสองคร	สพป.ยโสธร เขต 2	โรงเรียนทั่วไป	64
11,393	430105	ชุมชนบ้านโนนเปือย (มหาพิมพ์สงเคราะห์)	สพป.ยโสธร เขต 2	โรงเรียนทั่วไป	157
11,394	430106	บ้านผักกะยา	สพป.ยโสธร เขต 2	โรงเรียนทั่วไป	110
11,395	430108	บ้านสุขเกษม	สพป.ยโสธร เขต 2	โรงเรียนทั่วไป	181
11,396	430110	บ้านสุขเกษม (สาขาบ้านคำม่วงไข)	สพป.ยโสธร เขต 2	โรงเรียนทั่วไป	51
11,397	430112	บ้านแดงหนองแขง	สพป.ยโสธร เขต 2	โรงเรียนทั่วไป	218
11,398	430113	บ้านคำเลา	สพป.ยโสธร เขต 2	โรงเรียนทั่วไป	28
11,399	430114	บ้านม่วง	สพป.ยโสธร เขต 2	โรงเรียนทั่วไป	20
11,400	430115	บ้านสร้างแต่นาประเสริฐ	สพป.ยโสธร เขต 2	โรงเรียนทั่วไป	81
11,401	430116	บ้านนาทม	สพป.ยโสธร เขต 2	โรงเรียนทั่วไป	58
11,402	430117	บ้านโคกศรี	สพป.ยโสธร เขต 2	โรงเรียนทั่วไป	64
11,403	430118	บ้านหนองหว่า	สพป.ยโสธร เขต 2	โรงเรียนทั่วไป	47
11,404	430120	บ้านโนนใหญ่	สพป.ยโสธร เขต 2	โรงเรียนทั่วไป	62
11,405	430121	บ้านห้วยนา	สพป.ยโสธร เขต 2	โรงเรียนทั่วไป	49
11,406	430122	บ้านหนองบัวบาน	สพป.ยโสธร เขต 2	โรงเรียนทั่วไป	57
11,407	430123	บ้านโสกน้ำขาว	สพป.ยโสธร เขต 2	โรงเรียนทั่วไป	34
11,408	430125	บ้านกุดไกรสร	สพป.ยโสธร เขต 2	โรงเรียนทั่วไป	85
11,409	430126	บ้านคำบอนศรีชุมพล	สพป.ยโสธร เขต 2	โรงเรียนทั่วไป	63
11,410	430202	บ้านเตาไห	สพป.ยโสธร เขต 2	โรงเรียนทั่วไป	172
11,411	430204	บ้านกุดสำโรง	สพป.ยโสธร เขต 2	โรงเรียนทั่วไป	23
11,412	430205	บ้านนิคม	สพป.ยโสธร เขต 2	โรงเรียนทั่วไป	35
11,413	430206	บ้านหนองบาก	สพป.ยโสธร เขต 2	โรงเรียนทั่วไป	79
11,414	430207	บ้านเชียงเครือคำสร้างป่อ	สพป.ยโสธร เขต 2	โรงเรียนทั่วไป	51
11,415	430208	บ้านโคกพระเจ้าโนนรัง	สพป.ยโสธร เขต 2	โรงเรียนทั่วไป	48
11,416	430209	บ้านม่วงไข	สพป.ยโสธร เขต 2	โรงเรียนทั่วไป	41
11,417	430211	บ้านหนองแสงโคกสะอาด	สพป.ยโสธร เขต 2	โรงเรียนทั่วไป	97
11,418	430212	บ้านโพธิ์ญาณ	สพป.ยโสธร เขต 2	โรงเรียนทั่วไป	32
11,419	430213	บ้านหนองสำโรง	สพป.ยโสธร เขต 2	โรงเรียนทั่วไป	62
11,420	430214	บ้านโพธิ์ไทรโพธิ์ศรี	สพป.ยโสธร เขต 2	โรงเรียนทั่วไป	161
11,421	430215	บ้านป่าดอง	สพป.ยโสธร เขต 2	โรงเรียนทั่วไป	71
11,422	430216	บ้านกลางสระเกษ	สพป.ยโสธร เขต 2	โรงเรียนทั่วไป	86
11,423	430218	บ้านเขโนม่วง	สพป.ยโสธร เขต 2	โรงเรียนทั่วไป	21
11,424	430219	บ้านเซ่งพัฒนา	สพป.ยโสธร เขต 2	โรงเรียนทั่วไป	35
11,425	430220	บ้านท่าลาดโนนตุม	สพป.ยโสธร เขต 2	โรงเรียนทั่วไป	25
11,426	430222	บ้านโคกสะอาดใหม่สามัคคี	สพป.ยโสธร เขต 2	โรงเรียนทั่วไป	57
11,427	430223	บ้านนาดี (ครูประชารัฐ)	สพป.ยโสธร เขต 2	โรงเรียนทั่วไป	82
11,428	430224	บ้านคำกลาง	สพป.ยโสธร เขต 2	โรงเรียนทั่วไป	48
11,429	430225	บ้านโคกกลาง	สพป.ยโสธร เขต 2	โรงเรียนทั่วไป	49
11,430	430226	บ้านดงวาง	สพป.ยโสธร เขต 2	โรงเรียนทั่วไป	33

จำนวนโรงเรียนที่มีนักเรียนตั้งแต่ 1 คนขึ้นไป จากระบบ DMC ณ วันที่ 25 มิถุนายน 2564

สำนักนโยบายและแผนการศึกษาขั้นพื้นฐาน

กลุ่มที่ 1 กลุ่มโรงเรียนทั่วไปและโรงเรียน Stand Alone

ลำดับ	รหัส OBEC 6 หลัก	โรงเรียน	สพท.	กลุ่มโรงเรียน	จำนวนนักเรียน 25 มิ.ย.64
11,431	430227	บ้านโคกสุวรรณ	สพป.ยโสธร เขต 2	โรงเรียนทั่วไป	49
11,432	430228	บ้านหนองแซ้	สพป.ยโสธร เขต 2	โรงเรียนทั่วไป	110
11,433	430229	บ้านหนองชุม	สพป.ยโสธร เขต 2	โรงเรียนทั่วไป	161
11,434	430282	บ้านม่วงกาซัง	สพป.ยโสธร เขต 2	โรงเรียนทั่วไป	187
11,435	430283	บ้านกุดโจด	สพป.ยโสธร เขต 2	โรงเรียนทั่วไป	72
11,436	430284	บ้านนาจาน	สพป.ยโสธร เขต 2	โรงเรียนทั่วไป	110
11,437	430285	บ้านพรหมนิยม	สพป.ยโสธร เขต 2	โรงเรียนทั่วไป	75
11,438	430286	บ้านแยบประชาสรรค์	สพป.ยโสธร เขต 2	โรงเรียนทั่วไป	113
11,439	430288	บ้านโคกใหญ่	สพป.ยโสธร เขต 2	โรงเรียนทั่วไป	56
11,440	430289	บ้านศรีสว่าง	สพป.ยโสธร เขต 2	โรงเรียนทั่วไป	27
11,441	430290	บ้านคึมชาดตาดบกศรีสมพร	สพป.ยโสธร เขต 2	โรงเรียนทั่วไป	150
11,442	430291	อนุบาลเลิงนกทา	สพป.ยโสธร เขต 2	โรงเรียนทั่วไป	697
11,443	430293	บ้านโป่งหนองลิ้ม	สพป.ยโสธร เขต 2	โรงเรียนทั่วไป	59
11,444	430295	บ้านหินลีว	สพป.ยโสธร เขต 2	โรงเรียนทั่วไป	123
11,445	430296	บ้านหนองยางห้วยสะแบก	สพป.ยโสธร เขต 2	โรงเรียนทั่วไป	244
11,446	430297	บ้านดอนมะซ่อม	สพป.ยโสธร เขต 2	โรงเรียนทั่วไป	55
11,447	430299	บ้านโคกเจริญ	สพป.ยโสธร เขต 2	โรงเรียนทั่วไป	90
11,448	430301	บ้านช่องเม็ก	สพป.ยโสธร เขต 2	โรงเรียนทั่วไป	222
11,449	430302	บ้านหนองเลิงคำ	สพป.ยโสธร เขต 2	โรงเรียนทั่วไป	217
11,450	430303	บ้านบุงคำ	สพป.ยโสธร เขต 2	โรงเรียนทั่วไป	57
11,451	430304	บ้านป่าขี้ยาง	สพป.ยโสธร เขต 2	โรงเรียนทั่วไป	35
11,452	430305	บ้านหนองแคนน้อย	สพป.ยโสธร เขต 2	โรงเรียนทั่วไป	215
11,453	430306	บ้านโคกก่อง	สพป.ยโสธร เขต 2	โรงเรียนทั่วไป	41
11,454	430307	น้อมเกล้า	สพป.ยโสธร เขต 2	โรงเรียนทั่วไป	208
11,455	430308	บ้านกุดแห่	สพป.ยโสธร เขต 2	โรงเรียนทั่วไป	154
11,456	430309	บ้านกุดมะฮะดงสว่าง	สพป.ยโสธร เขต 2	โรงเรียนทั่วไป	47
11,457	430311	บ้านดอนม่วงป่าโมง	สพป.ยโสธร เขต 2	โรงเรียนทั่วไป	128
11,458	430312	บ้านมันปลา	สพป.ยโสธร เขต 2	โรงเรียนทั่วไป	69
11,459	430314	บ้านกุดเข้ค้อนหนองบัว	สพป.ยโสธร เขต 2	โรงเรียนทั่วไป	182
11,460	430315	บ้านกุดเชียงหมี	สพป.ยโสธร เขต 2	โรงเรียนทั่วไป	128
11,461	430317	บ้านห้วยยาง	สพป.ยโสธร เขต 2	โรงเรียนทั่วไป	63
11,462	430318	บ้านแก่นาคำ	สพป.ยโสธร เขต 2	โรงเรียนทั่วไป	51
11,463	430320	บ้านห้องแซง	สพป.ยโสธร เขต 2	โรงเรียนทั่วไป	137
11,464	430321	บ้านดงยาง (ครูราษฎร์บำรุง)	สพป.ยโสธร เขต 2	โรงเรียนทั่วไป	62
11,465	430322	บ้านห้องคลองร่องคำ	สพป.ยโสธร เขต 2	โรงเรียนทั่วไป	136
11,466	430323	บ้านโพง	สพป.ยโสธร เขต 2	โรงเรียนทั่วไป	152
11,467	430324	บ้านโนนแดง	สพป.ยโสธร เขต 2	โรงเรียนทั่วไป	44
11,468	430325	บ้านป่าขาด	สพป.ยโสธร เขต 2	โรงเรียนทั่วไป	109
11,469	430326	บ้านหนองบึง	สพป.ยโสธร เขต 2	โรงเรียนทั่วไป	70
11,470	430327	บ้านท่าศิลา	สพป.ยโสธร เขต 2	โรงเรียนทั่วไป	68
11,471	430329	บ้านหวาย	สพป.ยโสธร เขต 2	โรงเรียนทั่วไป	160
11,472	430330	บ้านโคกสูงอ่างสมบูรณ์	สพป.ยโสธร เขต 2	โรงเรียนทั่วไป	166
11,473	430331	บ้านนาเขแสงวิไล	สพป.ยโสธร เขต 2	โรงเรียนทั่วไป	56
11,474	430336	บ้านโนนหาด	สพป.ยโสธร เขต 2	โรงเรียนทั่วไป	53
11,475	430337	บ้านโคกกอกหินเหล็กไฟ	สพป.ยโสธร เขต 2	โรงเรียนทั่วไป	55

จำนวนโรงเรียนที่มีนักเรียนตั้งแต่ 1 คนขึ้นไป จากระบบ DMC ณ วันที่ 25 มิถุนายน 2564

สำนักนโยบายและแผนการศึกษาขั้นพื้นฐาน

กลุ่มที่ 1 กลุ่มโรงเรียนทั่วไปและโรงเรียน Stand Alone

ลำดับ	รหัส OBEC 6 หลัก	โรงเรียน	สพท.	กลุ่มโรงเรียน	จำนวนนักเรียน 25 มิ.ย.64
11,476	430339	บ้านคิมยาว	สพป.ยโสธร เขต 2	โรงเรียนทั่วไป	30
11,477	430340	บ้านสมสะอาด	สพป.ยโสธร เขต 2	โรงเรียนทั่วไป	131
11,478	430341	บ้านท่าลาดเหล่าอาภรณ์	สพป.ยโสธร เขต 2	โรงเรียนทั่วไป	71
11,479	430342	บ้านหนองโสน	สพป.ยโสธร เขต 2	โรงเรียนทั่วไป	55
11,480	430343	บ้านคำเก็ง	สพป.ยโสธร เขต 2	โรงเรียนทั่วไป	30
11,481	430344	บ้านแสนสำราญ	สพป.ยโสธร เขต 2	โรงเรียนทั่วไป	43
11,482	430346	ชุมชนบ้านโคกยาว	สพป.ยโสธร เขต 2	โรงเรียนทั่วไป	105
11,483	430347	บ้านนาโป่ง	สพป.ยโสธร เขต 2	โรงเรียนทั่วไป	82
11,484	430348	บ้านเหล่าเมย	สพป.ยโสธร เขต 2	โรงเรียนทั่วไป	59
11,485	430349	บ้านหนองไก่อ้ว (ฉวีบรรณสารพิจิตรอุปถัมภ์)	สพป.ยโสธร เขต 2	โรงเรียนทั่วไป	10
11,486	430350	บ้านดอนหวาย	สพป.ยโสธร เขต 2	โรงเรียนทั่วไป	2
11,487	430352	บ้านโสกผักหวาน	สพป.ยโสธร เขต 2	โรงเรียนทั่วไป	34
11,488	430353	บ้านเสาเล้า	สพป.ยโสธร เขต 2	โรงเรียนทั่วไป	33
11,489	430355	บ้านหนองลาดควาย	สพป.ยโสธร เขต 2	โรงเรียนทั่วไป	25
11,490	430356	บ้านสีสุก	สพป.ยโสธร เขต 2	โรงเรียนทั่วไป	20
11,491	430357	บ้านโคกกลางหนองตะแหละ	สพป.ยโสธร เขต 2	โรงเรียนทั่วไป	29
11,492	430359	บ้านคำครดา	สพป.ยโสธร เขต 2	โรงเรียนทั่วไป	144
11,493	430360	บ้านโคกกองดอนนงชุม (อ่างประชาอนุกุล)	สพป.ยโสธร เขต 2	โรงเรียนทั่วไป	66
11,494	430361	บ้านกุดกว้าง	สพป.ยโสธร เขต 2	โรงเรียนทั่วไป	22
11,495	430362	บ้านคำแซนคอก	สพป.ยโสธร เขต 2	โรงเรียนทั่วไป	44
11,496	430364	บ้านโป่ง (คำประชาอนุกุล)	สพป.ยโสธร เขต 2	โรงเรียนทั่วไป	62
11,497	430365	บ้านหนองแวง	สพป.ยโสธร เขต 2	โรงเรียนทั่วไป	33
11,498	430366	บ้านบะคอม	สพป.ยโสธร เขต 2	โรงเรียนทั่วไป	35
11,499	430368	บ้านโคกกลาง	สพป.ยโสธร เขต 2	โรงเรียนทั่วไป	138
11,500	430369	บ้านนาเรียง	สพป.ยโสธร เขต 2	โรงเรียนทั่วไป	94
11,501	430370	บ้านนางาม	สพป.ยโสธร เขต 2	โรงเรียนทั่วไป	44
11,502	430371	บ้านโนนแดงประชาอนุเคราะห์	สพป.ยโสธร เขต 2	โรงเรียนทั่วไป	63
11,503	430373	บ้านเหล่าหินทราย	สพป.ยโสธร เขต 2	โรงเรียนทั่วไป	108
11,504	430375	บ้านหนองซ่งแย้	สพป.ยโสธร เขต 2	โรงเรียนทั่วไป	13
11,505	430376	บ้านดงสวรรค์	สพป.ยโสธร เขต 2	โรงเรียนทั่วไป	63
11,506	430378	บ้านป่าดาว	สพป.ยโสธร เขต 2	โรงเรียนทั่วไป	59
11,507	430379	บ้านพิชคาม	สพป.ยโสธร เขต 2	โรงเรียนทั่วไป	30
11,508	430380	บ้านสามแยกภูกอย	สพป.ยโสธร เขต 2	โรงเรียนทั่วไป	94
11,509	430381	บ้านหนองลุ่มพุก	สพป.ยโสธร เขต 2	โรงเรียนทั่วไป	53
11,510	430382	บ้านหนองสนม	สพป.ยโสธร เขต 2	โรงเรียนทั่วไป	76
11,511	430383	บ้านห้วยยาง (ครูประชาสรรค์)	สพป.ยโสธร เขต 2	โรงเรียนทั่วไป	43
11,512	430384	บ้านคำไผ่โนนบ้านใหม่	สพป.ยโสธร เขต 2	โรงเรียนทั่วไป	36
11,513	430386	บ้านโสกน้ำใส	สพป.ยโสธร เขต 2	โรงเรียนทั่วไป	47
11,514	430387	บ้านหนองนกเขียน	สพป.ยโสธร เขต 2	โรงเรียนทั่วไป	41
11,515	430388	บ้านหนองสองห้องทรัพย์เจริญ	สพป.ยโสธร เขต 2	โรงเรียนทั่วไป	50
11,516	430390	บ้านโชคชัยพวดไส	สพป.ยโสธร เขต 2	โรงเรียนทั่วไป	51
11,517	430391	บ้านนาเอื้องนางช้างเผ่า	สพป.ยโสธร เขต 2	โรงเรียนทั่วไป	89
11,518	430392	บ้านน้ำคำ	สพป.ยโสธร เขต 2	โรงเรียนทั่วไป	75
11,519	440002	บ้านกะตุปะ	สพป.ยะลา เขต 1	โรงเรียนทั่วไป	148
11,520	440003	ประชาอุทิศ	สพป.ยะลา เขต 1	โรงเรียนทั่วไป	134

จำนวนโรงเรียนที่มีนักเรียนตั้งแต่ 1 คนขึ้นไป จากระบบ DMC ณ วันที่ 25 มิถุนายน 2564

สำนักนโยบายและแผนการศึกษาขั้นพื้นฐาน

กลุ่มที่ 1 กลุ่มโรงเรียนทั่วไปและโรงเรียน Stand Alone

ลำดับ	รหัส OBEC 6 หลัก	โรงเรียน	สพท.	กลุ่มโรงเรียน	จำนวน นักเรียน 25 มิ.ย.64
11,521	440004	บ้านพงย้อยไร่	สพป.ยะลา เขต 1	โรงเรียนทั่วไป	113
11,522	440005	ไทยรัฐวิทยา 24 (บาโงบายาแต)	สพป.ยะลา เขต 1	โรงเรียนทั่วไป	131
11,523	440007	สลาภกีนแบ่งสงเคราะห์ 134	สพป.ยะลา เขต 1	โรงเรียนทั่วไป	135
11,524	440008	บ้านไทรงาม	สพป.ยะลา เขต 1	โรงเรียนทั่วไป	119
11,525	440010	วัดหน้าถ้ำ (พุทธไสยานุสรณ์)	สพป.ยะลา เขต 1	โรงเรียนทั่วไป	41
11,526	440011	บ้านบันนังลูลา	สพป.ยะลา เขต 1	โรงเรียนทั่วไป	110
11,527	440012	บ้านปาโจ	สพป.ยะลา เขต 1	โรงเรียนทั่วไป	181
11,528	440016	บ้านธารน้ำผึ้ง	สพป.ยะลา เขต 1	โรงเรียนทั่วไป	176
11,529	440017	บ้านรั้วตะวัน	สพป.ยะลา เขต 1	โรงเรียนทั่วไป	157
11,530	440018	บ้านจือนือแร	สพป.ยะลา เขต 1	โรงเรียนทั่วไป	190
11,531	440020	บ้านภูเกะคละ (บุญชอบ สาครินทร์)	สพป.ยะลา เขต 1	โรงเรียนทั่วไป	87
11,532	440022	บ้านเบอสัง	สพป.ยะลา เขต 1	โรงเรียนทั่วไป	166
11,533	440024	บ้านลิมุด (บุญชอบ สาครินทร์)	สพป.ยะลา เขต 1	โรงเรียนทั่วไป	117
11,534	440025	บ้านสาคอ	สพป.ยะลา เขต 1	โรงเรียนทั่วไป	95
11,535	440026	บ้านบาโด	สพป.ยะลา เขต 1	โรงเรียนทั่วไป	49
11,536	440027	บ้านยูโป (รุ่งวิทยา)	สพป.ยะลา เขต 1	โรงเรียนทั่วไป	48
11,537	440029	บ้านตาเซะ	สพป.ยะลา เขต 1	โรงเรียนทั่วไป	202
11,538	440031	ศรีพัฒนาราม	สพป.ยะลา เขต 1	โรงเรียนทั่วไป	88
11,539	440032	วังธราธิปไตย	สพป.ยะลา เขต 1	โรงเรียนทั่วไป	105
11,540	440033	วัดชมพูนุสฤดี	สพป.ยะลา เขต 1	โรงเรียนทั่วไป	80
11,541	440036	บ้านต้นหยี	สพป.ยะลา เขต 1	โรงเรียนทั่วไป	39
11,542	440037	บ้านเหนือ (วัดลำพะยา 2)	สพป.ยะลา เขต 1	โรงเรียนทั่วไป	99
11,543	440039	บ้านตาโละ	สพป.ยะลา เขต 1	โรงเรียนทั่วไป	141
11,544	440040	บ้านป้อเยาะ	สพป.ยะลา เขต 1	โรงเรียนทั่วไป	102
11,545	440042	บ้านทุ่งคา	สพป.ยะลา เขต 1	โรงเรียนทั่วไป	39
11,546	440043	วัดลำใหม่	สพป.ยะลา เขต 1	โรงเรียนทั่วไป	53
11,547	440045	บ้านตาสา	สพป.ยะลา เขต 1	โรงเรียนทั่วไป	108
11,548	440046	บ้านจาหนัน	สพป.ยะลา เขต 1	โรงเรียนทั่วไป	145
11,549	440047	บ้านบูรินทร์ (บุญชอบ สาครินทร์)	สพป.ยะลา เขต 1	โรงเรียนทั่วไป	45
11,550	440048	บ้านป่าพ้อ	สพป.ยะลา เขต 1	โรงเรียนทั่วไป	77
11,551	440128	บ้านไม้แก่น	สพป.ยะลา เขต 1	โรงเรียนทั่วไป	244
11,552	440129	บ้านเกียรติ	สพป.ยะลา เขต 1	โรงเรียนทั่วไป	121
11,553	440130	บ้านกือแล	สพป.ยะลา เขต 1	โรงเรียนทั่วไป	156
11,554	440131	บ้านกอตอติอ๊ะ	สพป.ยะลา เขต 1	โรงเรียนทั่วไป	228
11,555	440133	บ้านโต๊ะปาแก๊ะ	สพป.ยะลา เขต 1	โรงเรียนทั่วไป	200
11,556	440136	บ้านวังพญา	สพป.ยะลา เขต 1	โรงเรียนทั่วไป	104
11,557	440137	บ้านอุเปาะ	สพป.ยะลา เขต 1	โรงเรียนทั่วไป	223
11,558	440139	บ้านเจาะปือแม	สพป.ยะลา เขต 1	โรงเรียนทั่วไป	130
11,559	440140	บ้านมาแฮ	สพป.ยะลา เขต 1	โรงเรียนทั่วไป	277
11,560	440141	บ้านปือม้ง	สพป.ยะลา เขต 1	โรงเรียนทั่วไป	180
11,561	440142	ธารแร่	สพป.ยะลา เขต 1	โรงเรียนทั่วไป	70
11,562	440145	บ้านยะดี๊ะ	สพป.ยะลา เขต 1	โรงเรียนทั่วไป	129
11,563	440146	ศิริบูรวัฒนา (ตีบุ)	สพป.ยะลา เขต 1	โรงเรียนทั่วไป	111
11,564	440148	บ้านปือยอง	สพป.ยะลา เขต 1	โรงเรียนทั่วไป	166
11,565	440149	บ้านพอแม็ง	สพป.ยะลา เขต 1	โรงเรียนทั่วไป	141

จำนวนโรงเรียนที่มีนักเรียนตั้งแต่ 1 คนขึ้นไป จากระบบ DMC ณ วันที่ 25 มิถุนายน 2564

สำนักนโยบายและแผนการศึกษาขั้นพื้นฐาน

กลุ่มที่ 1 กลุ่มโรงเรียนทั่วไปและโรงเรียน Stand Alone

ลำดับ	รหัส OBEC 6 หลัก	โรงเรียน	สพท.	กลุ่มโรงเรียน	จำนวน นักเรียน 25 มิ.ย.64
11,566	440151	บ้านละแอ	สพป.ยะลา เขต 1	โรงเรียนทั่วไป	86
11,567	440152	บ้านปูลัย	สพป.ยะลา เขต 1	โรงเรียนทั่วไป	111
11,568	440154	บ้านจำปูน	สพป.ยะลา เขต 1	โรงเรียนทั่วไป	142
11,569	440156	บ้านนาเดย	สพป.ยะลา เขต 1	โรงเรียนทั่วไป	91
11,570	440158	บ้านบาโย	สพป.ยะลา เขต 1	โรงเรียนทั่วไป	107
11,571	440159	บ้านอาเทอโต๊ะ	สพป.ยะลา เขต 1	โรงเรียนทั่วไป	152
11,572	440161	บ้านกาตือแป	สพป.ยะลา เขต 1	โรงเรียนทั่วไป	86
11,573	440164	วัดรังสิตาวาส	สพป.ยะลา เขต 1	โรงเรียนทั่วไป	98
11,574	440165	บ้านโต๊ะพราน	สพป.ยะลา เขต 1	โรงเรียนทั่วไป	86
11,575	440166	บ้านพรุ	สพป.ยะลา เขต 1	โรงเรียนทั่วไป	119
11,576	440167	บ้านนูกะบือราแง	สพป.ยะลา เขต 1	โรงเรียนทั่วไป	65
11,577	440168	บ้านตะโละสการ์	สพป.ยะลา เขต 1	โรงเรียนทั่วไป	67
11,578	440169	บ้านกือเม็ง	สพป.ยะลา เขต 1	โรงเรียนทั่วไป	124
11,579	440171	บ้านปาดานัน	สพป.ยะลา เขต 1	โรงเรียนทั่วไป	115
11,580	440172	บ้านบึงน้ำใส	สพป.ยะลา เขต 1	โรงเรียนทั่วไป	118
11,581	440173	บ้านต้นแซะ	สพป.ยะลา เขต 1	โรงเรียนทั่วไป	199
11,582	440174	บ้านบือเล็ง	สพป.ยะลา เขต 1	โรงเรียนทั่วไป	79
11,583	440176	บ้านกำปางบือแน	สพป.ยะลา เขต 1	โรงเรียนทั่วไป	183
11,584	440177	ครูประชาสรรค์	สพป.ยะลา เขต 1	โรงเรียนทั่วไป	180
11,585	440178	บ้านปาตรายอ	สพป.ยะลา เขต 1	โรงเรียนทั่วไป	181
11,586	440179	บ้านแหลมทราย	สพป.ยะลา เขต 1	โรงเรียนทั่วไป	90
11,587	440180	บ้านพะปูเงาะ	สพป.ยะลา เขต 1	โรงเรียนทั่วไป	156
11,588	440205	บ้านตะโละชูแม	สพป.ยะลา เขต 1	โรงเรียนทั่วไป	238
11,589	440206	บ้านลือมู	สพป.ยะลา เขต 1	โรงเรียนทั่วไป	151
11,590	440208	บ้านแบหอ	สพป.ยะลา เขต 1	โรงเรียนทั่วไป	226
11,591	440210	บ้านสะเอะโน	สพป.ยะลา เขต 1	โรงเรียนทั่วไป	171
11,592	440211	สันติวิทยา	สพป.ยะลา เขต 1	โรงเรียนทั่วไป	264
11,593	440212	บ้านบุโจรง	สพป.ยะลา เขต 1	โรงเรียนทั่วไป	158
11,594	440068	บ้านรานอ	สพป.ยะลา เขต 2	โรงเรียนทั่วไป	188
11,595	440069	บ้านทำนบ	สพป.ยะลา เขต 2	โรงเรียนทั่วไป	114
11,596	440071	บ้านดาเนาะปูเต๊ะโน	สพป.ยะลา เขต 2	โรงเรียนทั่วไป	143
11,597	440072	นิคมสร้างตนเองพัฒนาภาคใต้ 2	สพป.ยะลา เขต 2	โรงเรียนทั่วไป	133
11,598	440073	นิคมสร้างตนเองพัฒนาภาคใต้ 3	สพป.ยะลา เขต 2	โรงเรียนทั่วไป	41
11,599	440074	นิคมสร้างตนเองพัฒนาภาคใต้ 13	สพป.ยะลา เขต 2	โรงเรียนทั่วไป	51
11,600	440076	บ้านกือลอง	สพป.ยะลา เขต 2	โรงเรียนทั่วไป	170
11,601	440077	บ้านทรายแก้ว	สพป.ยะลา เขต 2	โรงเรียนทั่วไป	298
11,602	440079	นิคมสร้างตนเองพัฒนาภาคใต้ 5	สพป.ยะลา เขต 2	โรงเรียนทั่วไป	117
11,603	440080	นิคมสร้างตนเองพัฒนาภาคใต้ 6	สพป.ยะลา เขต 2	โรงเรียนทั่วไป	82
11,604	440081	นิคมสร้างตนเองพัฒนาภาคใต้ 10	สพป.ยะลา เขต 2	โรงเรียนทั่วไป	60
11,605	440082	นิคมสร้างตนเองพัฒนาภาคใต้ 11	สพป.ยะลา เขต 2	โรงเรียนทั่วไป	99
11,606	440083	บ้านตะบิงดิงงีสามัคคี	สพป.ยะลา เขต 2	โรงเรียนทั่วไป	109
11,607	440084	บ้านศรีลาดพัฒนา	สพป.ยะลา เขต 2	โรงเรียนทั่วไป	73
11,608	440086	บ้านป่าหวัง	สพป.ยะลา เขต 2	โรงเรียนทั่วไป	212
11,609	440087	บ้านวังหิน	สพป.ยะลา เขต 2	โรงเรียนทั่วไป	77
11,610	440088	บ้านเตापุน (ธนาคารกรุงเทพ 16)	สพป.ยะลา เขต 2	โรงเรียนทั่วไป	343

จำนวนโรงเรียนที่มีนักเรียนตั้งแต่ 1 คนขึ้นไป จากระบบ DMC ณ วันที่ 25 มิถุนายน 2564

สำนักนโยบายและแผนการศึกษาขั้นพื้นฐาน

กลุ่มที่ 1 กลุ่มโรงเรียนทั่วไปและโรงเรียน Stand Alone

ลำดับ	รหัส OBEC 6 หลัก	โรงเรียน	สพท.	กลุ่มโรงเรียน	จำนวนนักเรียน 25 มิ.ย.64
11,611	440089	บ้านบันนังกูแวง	สพป.ยะลา เขต 2	โรงเรียนทั่วไป	95
11,612	440090	บ้านเจาะป็นตัง	สพป.ยะลา เขต 2	โรงเรียนทั่วไป	138
11,613	440091	บ้านบาเจาะ	สพป.ยะลา เขต 2	โรงเรียนทั่วไป	283
11,614	440092	บ้านสาคู	สพป.ยะลา เขต 2	โรงเรียนทั่วไป	143
11,615	440093	บ้านกาโสด	สพป.ยะลา เขต 2	โรงเรียนทั่วไป	149
11,616	440094	บ้านธารทิพย์	สพป.ยะลา เขต 2	โรงเรียนทั่วไป	256
11,617	440098	บ้านสันติ	สพป.ยะลา เขต 2	โรงเรียนทั่วไป	101
11,618	440099	นิคมสร้างตนเองพัฒนาภาคใต้ 9	สพป.ยะลา เขต 2	โรงเรียนทั่วไป	80
11,619	440100	บ้านฉลองชัย	สพป.ยะลา เขต 2	โรงเรียนทั่วไป	65
11,620	440101	บ้านบาโงยซิแน	สพป.ยะลา เขต 2	โรงเรียนทั่วไป	370
11,621	440103	บ้านวังสำราญ	สพป.ยะลา เขต 2	โรงเรียนทั่วไป	167
11,622	440104	บ้านเตรียมปัญญา	สพป.ยะลา เขต 2	โรงเรียนทั่วไป	88
11,623	440106	บ้านรัตนา	สพป.ยะลา เขต 2	โรงเรียนทั่วไป	75
11,624	440107	บ้านยะหา	สพป.ยะลา เขต 2	โรงเรียนทั่วไป	460
11,625	440108	ราษฎร์รัฐกิจ (ปูแล)	สพป.ยะลา เขต 2	โรงเรียนทั่วไป	159
11,626	440110	บ้านลีดอ	สพป.ยะลา เขต 2	โรงเรียนทั่วไป	165
11,627	440111	บ้านเกล็ดแก้ว (ซีเซะ)	สพป.ยะลา เขต 2	โรงเรียนทั่วไป	249
11,628	440113	บ้านพวงกูแวง	สพป.ยะลา เขต 2	โรงเรียนทั่วไป	231
11,629	440114	อาสินศึกษา	สพป.ยะลา เขต 2	โรงเรียนทั่วไป	144
11,630	440116	บ้านเจาะตามม	สพป.ยะลา เขต 2	โรงเรียนทั่วไป	292
11,631	440117	บ้านบูเกะชลุโฆ	สพป.ยะลา เขต 2	โรงเรียนทั่วไป	136
11,632	440118	บ้านกาตอง	สพป.ยะลา เขต 2	โรงเรียนทั่วไป	214
11,633	440121	บ้านบายอ	สพป.ยะลา เขต 2	โรงเรียนทั่วไป	268
11,634	440122	บ้านลือเน็ง	สพป.ยะลา เขต 2	โรงเรียนทั่วไป	125
11,635	440123	บ้านบาจุ	สพป.ยะลา เขต 2	โรงเรียนทั่วไป	131
11,636	440124	ท่าละมัย	สพป.ยะลา เขต 2	โรงเรียนทั่วไป	165
11,637	440125	สามัคคี	สพป.ยะลา เขต 2	โรงเรียนทั่วไป	156
11,638	440126	บ้านหลักเขต	สพป.ยะลา เขต 2	โรงเรียนทั่วไป	188
11,639	440127	บ้านตันหยง สาขาบ้านเตียง	สพป.ยะลา เขต 2	โรงเรียนทั่วไป	55
11,640	440196	บ้านบันนังตามา	สพป.ยะลา เขต 2	โรงเรียนทั่วไป	307
11,641	440197	บ้านลาแล	สพป.ยะลา เขต 2	โรงเรียนทั่วไป	478
11,642	440200	บ้านคชศิลา	สพป.ยะลา เขต 2	โรงเรียนทั่วไป	127
11,643	440201	บ้านนิบง	สพป.ยะลา เขต 2	โรงเรียนทั่วไป	365
11,644	440202	บ้านลูโปะปันยัง	สพป.ยะลา เขต 2	โรงเรียนทั่วไป	466
11,645	440203	บ้านคลองน้ำใส	สพป.ยะลา เขต 2	โรงเรียนทั่วไป	469
11,646	440049	บ้านนาซอ	สพป.ยะลา เขต 3	โรงเรียนทั่วไป	259
11,647	440050	บ้านธารน้ำทิพย์	สพป.ยะลา เขต 3	โรงเรียนทั่วไป	19
11,648	440052	บ้านราโฆง	สพป.ยะลา เขต 3	โรงเรียนทั่วไป	357
11,649	440053	บ้านจาราเซชูซู	สพป.ยะลา เขต 3	โรงเรียนทั่วไป	32
11,650	440054	บ้านธารน้ำใส	สพป.ยะลา เขต 3	โรงเรียนทั่วไป	98
11,651	440055	บ้านยะรม	สพป.ยะลา เขต 3	โรงเรียนทั่วไป	242
11,652	440059	บ้านจาราเซปะโต	สพป.ยะลา เขต 3	โรงเรียนทั่วไป	75
11,653	440060	ไทยรัฐวิทยา 94 (บ้านปอน้ำร้อน)	สพป.ยะลา เขต 3	โรงเรียนทั่วไป	223
11,654	440062	บ้านมาลา	สพป.ยะลา เขต 3	โรงเรียนทั่วไป	126
11,655	440063	บ้านด่านสันติราษฎร์	สพป.ยะลา เขต 3	โรงเรียนทั่วไป	183

จำนวนโรงเรียนที่มีนักเรียนตั้งแต่ 1 คนขึ้นไป จากระบบ DMC ณ วันที่ 25 มิถุนายน 2564

สำนักนโยบายและแผนการศึกษาขั้นพื้นฐาน

กลุ่มที่ 1 กลุ่มโรงเรียนทั่วไปและโรงเรียน Stand Alone

ลำดับ	รหัส OBEC 6 หลัก	โรงเรียน	สพท.	กลุ่มโรงเรียน	จำนวน นักเรียน 25 มิ.ย.64
11,656	440064	บ้านอัยเยอร์เวง	สพป.ยะลา เขต 3	โรงเรียนทั่วไป	856
11,657	440066	บ้านวังใหม่ (ประชาอุทิศ 2519)	สพป.ยะลา เขต 3	โรงเรียนทั่วไป	172
11,658	440067	บ้านธารมะลิ	สพป.ยะลา เขต 3	โรงเรียนทั่วไป	227
11,659	440184	บ้านไทยพัฒนา	สพป.ยะลา เขต 3	โรงเรียนทั่วไป	39
11,660	440185	นิคมสร้างตนเองธารโต5	สพป.ยะลา เขต 3	โรงเรียนทั่วไป	129
11,661	440186	นิคมสร้างตนเองธารโต6	สพป.ยะลา เขต 3	โรงเรียนทั่วไป	81
11,662	440187	บ้านศรีทำน้ำ	สพป.ยะลา เขต 3	โรงเรียนทั่วไป	62
11,663	440189	บ้านวังศิลา	สพป.ยะลา เขต 3	โรงเรียนทั่วไป	71
11,664	440190	บ้านบัวทอง	สพป.ยะลา เขต 3	โรงเรียนทั่วไป	136
11,665	440191	บ้านเยาะ	สพป.ยะลา เขต 3	โรงเรียนทั่วไป	479
11,666	440193	บ้านจุโป	สพป.ยะลา เขต 3	โรงเรียนทั่วไป	159
11,667	440194	บ้านปะแดง	สพป.ยะลา เขต 3	โรงเรียนทั่วไป	55
11,668	440195	บ้านป่อหิน	สพป.ยะลา เขต 3	โรงเรียนทั่วไป	121
11,669	450004	บ้านแก่นทราย (คุรุราษฎร์ผดุงวิทย์)	สพป.ร้อยเอ็ด เขต 1	โรงเรียนทั่วไป	60
11,670	450005	บ้านรอบเมือง (คุรุรัฐประชานุสรณ์)	สพป.ร้อยเอ็ด เขต 1	โรงเรียนทั่วไป	2
11,671	450006	บ้านโนนรัง	สพป.ร้อยเอ็ด เขต 1	โรงเรียนทั่วไป	50
11,672	450010	สหสามัคคีวิทยา	สพป.ร้อยเอ็ด เขต 1	โรงเรียนทั่วไป	12
11,673	450011	บ้านป่ายาง	สพป.ร้อยเอ็ด เขต 1	โรงเรียนทั่วไป	76
11,674	450012	บ้านหนองผือโพธิ์สามัคคี	สพป.ร้อยเอ็ด เขต 1	โรงเรียนทั่วไป	2
11,675	450013	โนนสันหนองแคสามัคคี	สพป.ร้อยเอ็ด เขต 1	โรงเรียนทั่วไป	47
11,676	450015	บ้านแก้ววิทยาคาร	สพป.ร้อยเอ็ด เขต 1	โรงเรียนทั่วไป	227
11,677	450016	ไตรคามสามัคคี (บ้านขี้เหล็ก)	สพป.ร้อยเอ็ด เขต 1	โรงเรียนทั่วไป	12
11,678	450017	บ้านหนองแวง	สพป.ร้อยเอ็ด เขต 1	โรงเรียนทั่วไป	181
11,679	450019	บ้านหนองพานแยบบัวห้าว	สพป.ร้อยเอ็ด เขต 1	โรงเรียนทั่วไป	69
11,680	450020	บ้านหนองโพนหนองเขวา (คุรุราษฎร์สามัคคี)	สพป.ร้อยเอ็ด เขต 1	โรงเรียนทั่วไป	14
11,681	450021	บ้านเปลือยน้อย (คุรุรัฐประชาสามัคคี)	สพป.ร้อยเอ็ด เขต 1	โรงเรียนทั่วไป	13
11,682	450022	บ้านดงเค็ง (คุรุราษฎร์ประชาสามัคคี)	สพป.ร้อยเอ็ด เขต 1	โรงเรียนทั่วไป	35
11,683	450023	บ้านสังข์สงยาง (คุรุราษฎร์วิทยา)	สพป.ร้อยเอ็ด เขต 1	โรงเรียนทั่วไป	148
11,684	450024	บ้านแมตวิทยาคาร	สพป.ร้อยเอ็ด เขต 1	โรงเรียนทั่วไป	88
11,685	450026	บ้านกอกนาญ (คุรุราษฎร์บำรุง)	สพป.ร้อยเอ็ด เขต 1	โรงเรียนทั่วไป	77
11,686	450027	บ้านสงเปลือย (ประชาราษฎร์บำรุง)	สพป.ร้อยเอ็ด เขต 1	โรงเรียนทั่วไป	46
11,687	450029	วัดโนนสำราญ (ประชาสามัคคี)	สพป.ร้อยเอ็ด เขต 1	โรงเรียนทั่วไป	63
11,688	450030	บ้านหนองนาสร้าง (ศิริราษฎร์บูรณะ)	สพป.ร้อยเอ็ด เขต 1	โรงเรียนทั่วไป	64
11,689	450031	บ้านหนองตากร้าง (ศรีไพรไตรคามพิทยา)	สพป.ร้อยเอ็ด เขต 1	โรงเรียนทั่วไป	82
11,690	450035	อนุบาลร้อยเอ็ด	สพป.ร้อยเอ็ด เขต 1	โรงเรียนทั่วไป	3,943
11,691	450036	บ้านแวงวิทยา	สพป.ร้อยเอ็ด เขต 1	โรงเรียนทั่วไป	72
11,692	450038	บ้านขี้เหล็ก	สพป.ร้อยเอ็ด เขต 1	โรงเรียนทั่วไป	79
11,693	450039	บ้านเหล่าขาม (มูลสารศึกษาสงเคราะห์)	สพป.ร้อยเอ็ด เขต 1	โรงเรียนทั่วไป	101
11,694	450041	บ้านดงยางโคกพิลา (ประชาอุปลัมภ์)	สพป.ร้อยเอ็ด เขต 1	โรงเรียนทั่วไป	82
11,695	450042	บ้านโนนแท่น	สพป.ร้อยเอ็ด เขต 1	โรงเรียนทั่วไป	69
11,696	450047	บ้านแคนสามัคคี	สพป.ร้อยเอ็ด เขต 1	โรงเรียนทั่วไป	60
11,697	450049	บ้านหนองจิกโคกสูง	สพป.ร้อยเอ็ด เขต 1	โรงเรียนทั่วไป	74
11,698	450052	บ้านหนองตาไก่หนองตุ	สพป.ร้อยเอ็ด เขต 1	โรงเรียนทั่วไป	101
11,699	450053	บ้านคานหักโนนใหญ่ (ศิริเกตุประชาวิทย์)	สพป.ร้อยเอ็ด เขต 1	โรงเรียนทั่วไป	237
11,700	450054	บ้านดงสอง	สพป.ร้อยเอ็ด เขต 1	โรงเรียนทั่วไป	5

จำนวนโรงเรียนที่มีนักเรียนตั้งแต่ 1 คนขึ้นไป จากระบบ DMC ณ วันที่ 25 มิถุนายน 2564

สำนักนโยบายและแผนการศึกษาขั้นพื้นฐาน

กลุ่มที่ 1 กลุ่มโรงเรียนทั่วไปและโรงเรียน Stand Alone

ลำดับ	รหัส OBEC 6 หลัก	โรงเรียน	สพท.	กลุ่มโรงเรียน	จำนวนนักเรียน 25 มิ.ย.64
11,701	450055	บ้านเปลือยสี่แก้ว	สพป.ร้อยเอ็ด เขต 1	โรงเรียนทั่วไป	16
11,702	450056	บ้านโคกสง่า (มิตรภาพคุรุราษฎร์นุสรณ์)	สพป.ร้อยเอ็ด เขต 1	โรงเรียนทั่วไป	66
11,703	450116	จตุรพักตรพิมาน	สพป.ร้อยเอ็ด เขต 1	โรงเรียนทั่วไป	666
11,704	450118	หนองตอวิทยา	สพป.ร้อยเอ็ด เขต 1	โรงเรียนทั่วไป	108
11,705	450119	ไตรมิตรวิทยา	สพป.ร้อยเอ็ด เขต 1	โรงเรียนทั่วไป	85
11,706	450120	บ้านหนองผือ	สพป.ร้อยเอ็ด เขต 1	โรงเรียนทั่วไป	90
11,707	450121	บ้านอุ่มจาน	สพป.ร้อยเอ็ด เขต 1	โรงเรียนทั่วไป	40
11,708	450122	บ้านหนองแอก	สพป.ร้อยเอ็ด เขต 1	โรงเรียนทั่วไป	145
11,709	450124	บ้านข่า	สพป.ร้อยเอ็ด เขต 1	โรงเรียนทั่วไป	71
11,710	450125	บ้านค้อกุดจอก	สพป.ร้อยเอ็ด เขต 1	โรงเรียนทั่วไป	46
11,711	450127	บ้านโคกกลาง	สพป.ร้อยเอ็ด เขต 1	โรงเรียนทั่วไป	121
11,712	450128	บ้านไม้ลำ (คุรุราษฎร์พัฒนา)	สพป.ร้อยเอ็ด เขต 1	โรงเรียนทั่วไป	141
11,713	450130	บ้านหนองคูบอน	สพป.ร้อยเอ็ด เขต 1	โรงเรียนทั่วไป	61
11,714	450131	บ้านหนองผือน้อย (สันติราษฎร์บำรุง)	สพป.ร้อยเอ็ด เขต 1	โรงเรียนทั่วไป	19
11,715	450132	บ้านเหล่าสูง	สพป.ร้อยเอ็ด เขต 1	โรงเรียนทั่วไป	122
11,716	450134	บ้านชุมดินสว่างประชาชนกุล	สพป.ร้อยเอ็ด เขต 1	โรงเรียนทั่วไป	36
11,717	450135	บ้านยางเครือ	สพป.ร้อยเอ็ด เขต 1	โรงเรียนทั่วไป	9
11,718	450136	รัฐวิศิษฏ์	สพป.ร้อยเอ็ด เขต 1	โรงเรียนทั่วไป	4
11,719	450138	บ้านเหล่าจันทน์หนองทุ่ม	สพป.ร้อยเอ็ด เขต 1	โรงเรียนทั่วไป	162
11,720	450139	บ้านงูเหล็ก	สพป.ร้อยเอ็ด เขต 1	โรงเรียนทั่วไป	50
11,721	450140	บ้านกอกวิทยาจารย์	สพป.ร้อยเอ็ด เขต 1	โรงเรียนทั่วไป	42
11,722	450141	พรหมยานุสรณ์	สพป.ร้อยเอ็ด เขต 1	โรงเรียนทั่วไป	85
11,723	450142	ป่าสังข์ป่าม่วงวิทยา	สพป.ร้อยเอ็ด เขต 1	โรงเรียนทั่วไป	80
11,724	450144	บ้านโคกมอน	สพป.ร้อยเอ็ด เขต 1	โรงเรียนทั่วไป	50
11,725	450145	หนองบัวเลิงเหล่าสวนมอญ	สพป.ร้อยเอ็ด เขต 1	โรงเรียนทั่วไป	49
11,726	450147	รัฐประชาวิทยาจารย์	สพป.ร้อยเอ็ด เขต 1	โรงเรียนทั่วไป	196
11,727	450148	บ้านหัวนาคำ	สพป.ร้อยเอ็ด เขต 1	โรงเรียนทั่วไป	66
11,728	450149	บ้านอิโคตร (สามัคคีราษฎร์บำรุง)	สพป.ร้อยเอ็ด เขต 1	โรงเรียนทั่วไป	15
11,729	450151	บ้านคอนแคน	สพป.ร้อยเอ็ด เขต 1	โรงเรียนทั่วไป	82
11,730	450152	บ้านหนองหิน	สพป.ร้อยเอ็ด เขต 1	โรงเรียนทั่วไป	31
11,731	450153	ราชสารสุธีอนุสรณ์	สพป.ร้อยเอ็ด เขต 1	โรงเรียนทั่วไป	26
11,732	450154	บ้านหนองบัว	สพป.ร้อยเอ็ด เขต 1	โรงเรียนทั่วไป	6
11,733	450156	บ้านสวนมอญ	สพป.ร้อยเอ็ด เขต 1	โรงเรียนทั่วไป	45
11,734	450158	บ้านโนนสำราญ	สพป.ร้อยเอ็ด เขต 1	โรงเรียนทั่วไป	33
11,735	450159	บ้านป่าดวน	สพป.ร้อยเอ็ด เขต 1	โรงเรียนทั่วไป	10
11,736	450161	รัตนประชาชนุสรณ์	สพป.ร้อยเอ็ด เขต 1	โรงเรียนทั่วไป	31
11,737	450162	บ้านคูน้อย	สพป.ร้อยเอ็ด เขต 1	โรงเรียนทั่วไป	66
11,738	450163	บ้านป่าแดงหนองสูงหนองตอโนนไทย	สพป.ร้อยเอ็ด เขต 1	โรงเรียนทั่วไป	139
11,739	450165	บ้านหนองขาด	สพป.ร้อยเอ็ด เขต 1	โรงเรียนทั่วไป	34
11,740	450168	ชุมชนบ้านประดู่ชัย	สพป.ร้อยเอ็ด เขต 1	โรงเรียนทั่วไป	71
11,741	450169	ชุมชนบ้านยางคู่	สพป.ร้อยเอ็ด เขต 1	โรงเรียนทั่วไป	82
11,742	450171	บ้านไผ่ป่า	สพป.ร้อยเอ็ด เขต 1	โรงเรียนทั่วไป	23
11,743	450173	บ้านดงบ้านนาประชาสรรค์	สพป.ร้อยเอ็ด เขต 1	โรงเรียนทั่วไป	42
11,744	450175	บ้านหนองคู	สพป.ร้อยเอ็ด เขต 1	โรงเรียนทั่วไป	75
11,745	450176	บ้านขาม	สพป.ร้อยเอ็ด เขต 1	โรงเรียนทั่วไป	87

จำนวนโรงเรียนที่มีนักเรียนตั้งแต่ 1 คนขึ้นไป จากระบบ DMC ณ วันที่ 25 มิถุนายน 2564

สำนักนโยบายและแผนการศึกษาขั้นพื้นฐาน

กลุ่มที่ 1 กลุ่มโรงเรียนทั่วไปและโรงเรียน Stand Alone

ลำดับ	รหัส OBEC 6 หลัก	โรงเรียน	สพท.	กลุ่มโรงเรียน	จำนวน นักเรียน 25 มิ.ย.64
11,746	450177	บ้านสังข์	สพป.ร้อยเอ็ด เขต 1	โรงเรียนทั่วไป	43
11,747	450178	บ้านจิว (ครูปลัดมรก)	สพป.ร้อยเอ็ด เขต 1	โรงเรียนทั่วไป	10
11,748	450179	บ้านไผ่	สพป.ร้อยเอ็ด เขต 1	โรงเรียนทั่วไป	44
11,749	450180	บ้านป่าสุ่ม	สพป.ร้อยเอ็ด เขต 1	โรงเรียนทั่วไป	19
11,750	450181	บ้านจันทร์สว่าง	สพป.ร้อยเอ็ด เขต 1	โรงเรียนทั่วไป	23
11,751	450182	บ้านอู่เม้า	สพป.ร้อยเอ็ด เขต 1	โรงเรียนทั่วไป	28
11,752	450186	บ้านเพ็กท่าบ่อวิทยา	สพป.ร้อยเอ็ด เขต 1	โรงเรียนทั่วไป	29
11,753	450187	บ้านฝั่งแดง	สพป.ร้อยเอ็ด เขต 1	โรงเรียนทั่วไป	17
11,754	450188	บ้านหัวโนน	สพป.ร้อยเอ็ด เขต 1	โรงเรียนทั่วไป	81
11,755	450190	บ้านคางสูง	สพป.ร้อยเอ็ด เขต 1	โรงเรียนทั่วไป	71
11,756	450191	บ้านขาดมะเหลื่อม	สพป.ร้อยเอ็ด เขต 1	โรงเรียนทั่วไป	35
11,757	450192	บ้านศรีคาม	สพป.ร้อยเอ็ด เขต 1	โรงเรียนทั่วไป	49
11,758	450194	บ้านหนองบัวดอนไผ่	สพป.ร้อยเอ็ด เขต 1	โรงเรียนทั่วไป	11
11,759	450196	บ้านหนองโสน	สพป.ร้อยเอ็ด เขต 1	โรงเรียนทั่วไป	29
11,760	450197	บ้านหนองเต่า	สพป.ร้อยเอ็ด เขต 1	โรงเรียนทั่วไป	56
11,761	450198	บ้านราชธานี	สพป.ร้อยเอ็ด เขต 1	โรงเรียนทั่วไป	107
11,762	450200	บ้านตาอุด	สพป.ร้อยเอ็ด เขต 1	โรงเรียนทั่วไป	79
11,763	450201	บ้านหนองสาหร่าย	สพป.ร้อยเอ็ด เขต 1	โรงเรียนทั่วไป	42
11,764	450202	นาคำเจริญวิทย	สพป.ร้อยเอ็ด เขต 1	โรงเรียนทั่วไป	45
11,765	450204	บ้านมะยาง	สพป.ร้อยเอ็ด เขต 1	โรงเรียนทั่วไป	180
11,766	450205	บ้านหนองเบิด	สพป.ร้อยเอ็ด เขต 1	โรงเรียนทั่วไป	57
11,767	450207	บ้านหนองช้าง	สพป.ร้อยเอ็ด เขต 1	โรงเรียนทั่วไป	45
11,768	450208	บ้านหนองต่าย	สพป.ร้อยเอ็ด เขต 1	โรงเรียนทั่วไป	50
11,769	450698	หนองคูโคกขุมดิน	สพป.ร้อยเอ็ด เขต 1	โรงเรียนทั่วไป	142
11,770	450699	บ้านศรีสมเด็จ	สพป.ร้อยเอ็ด เขต 1	โรงเรียนทั่วไป	66
11,771	450700	บ้านโคกขานหนองโก	สพป.ร้อยเอ็ด เขต 1	โรงเรียนทั่วไป	51
11,772	450702	วัดบ้านเหล่ากุด	สพป.ร้อยเอ็ด เขต 1	โรงเรียนทั่วไป	44
11,773	450704	บ้านโพนทอง (สภุชัยประชาเวทย์)	สพป.ร้อยเอ็ด เขต 1	โรงเรียนทั่วไป	23
11,774	450705	บ้านสวนจิก	สพป.ร้อยเอ็ด เขต 1	โรงเรียนทั่วไป	85
11,775	450706	หนองแสงโนนสมบูรณ์	สพป.ร้อยเอ็ด เขต 1	โรงเรียนทั่วไป	17
11,776	450707	บ้านโสกเชือก (คุรุราษฎร์อำนวย)	สพป.ร้อยเอ็ด เขต 1	โรงเรียนทั่วไป	176
11,777	450708	บ้านหนองแกวยาว	สพป.ร้อยเอ็ด เขต 1	โรงเรียนทั่วไป	56
11,778	450709	ทรายทองวิทยา	สพป.ร้อยเอ็ด เขต 1	โรงเรียนทั่วไป	47
11,779	450712	บ้านหนองสองห้อง (คุรุราษฎร์บำรุง)	สพป.ร้อยเอ็ด เขต 1	โรงเรียนทั่วไป	51
11,780	450713	บ้านป่าแหนหนองไร่	สพป.ร้อยเอ็ด เขต 1	โรงเรียนทั่วไป	29
11,781	450716	บ้านโพธิ์ทอง (ยุทธศิลป์สงเคราะห์)	สพป.ร้อยเอ็ด เขต 1	โรงเรียนทั่วไป	10
11,782	450717	บ้านหนองใหญ่	สพป.ร้อยเอ็ด เขต 1	โรงเรียนทั่วไป	54
11,783	450718	เมืองจันทาร	สพป.ร้อยเอ็ด เขต 1	โรงเรียนทั่วไป	34
11,784	450720	บ้านดงสิงห์ (ดำรงราษฎร์สามัคคี)	สพป.ร้อยเอ็ด เขต 1	โรงเรียนทั่วไป	59
11,785	450721	บ้านเปลือยตาลคุรุวิทยาประชานุกูล	สพป.ร้อยเอ็ด เขต 1	โรงเรียนทั่วไป	33
11,786	450722	บ้านหนองตอชาติเทพประทานวิทยา	สพป.ร้อยเอ็ด เขต 1	โรงเรียนทั่วไป	134
11,787	450723	บ้านหนองเซ็ง	สพป.ร้อยเอ็ด เขต 1	โรงเรียนทั่วไป	25
11,788	450724	วัดบ้านแพง (จตุคามวิทยา)	สพป.ร้อยเอ็ด เขต 1	โรงเรียนทั่วไป	86
11,789	450726	บ้านเหล่าจิว (เหล่าจิววิทยานุกูล)	สพป.ร้อยเอ็ด เขต 1	โรงเรียนทั่วไป	36
11,790	450728	บ้านคุดย้อ (บุญจิตประชาสรรค์)	สพป.ร้อยเอ็ด เขต 1	โรงเรียนทั่วไป	26

จำนวนโรงเรียนที่มีนักเรียนตั้งแต่ 1 คนขึ้นไป จากระบบ DMC ณ วันที่ 25 มิถุนายน 2564

สำนักนโยบายและแผนการศึกษาขั้นพื้นฐาน

กลุ่มที่ 1 กลุ่มโรงเรียนทั่วไปและโรงเรียน Stand Alone

ลำดับ	รหัส OBEC 6 หลัก	โรงเรียน	สพท.	กลุ่มโรงเรียน	จำนวนนักเรียน 25 มิ.ย.64
11,791	450729	บ้านเลิงคาประชาเนรมิต	สพป.ร้อยเอ็ด เขต 1	โรงเรียนทั่วไป	33
11,792	450730	บ้านขมิ้นจันทุง	สพป.ร้อยเอ็ด เขต 1	โรงเรียนทั่วไป	1
11,793	450731	บ้านบึงโคตรราษฎร์อนุสรณ์	สพป.ร้อยเอ็ด เขต 1	โรงเรียนทั่วไป	57
11,794	450732	ดงยางสะแบง	สพป.ร้อยเอ็ด เขต 1	โรงเรียนทั่วไป	29
11,795	450733	เขวาสีรัฐประชาสรรค์	สพป.ร้อยเอ็ด เขต 1	โรงเรียนทั่วไป	47
11,796	450734	บ้านม่วงน้ำ (ประชาศิษย์วิทยา)	สพป.ร้อยเอ็ด เขต 1	โรงเรียนทั่วไป	79
11,797	450735	บ้านป่าผา (ครูประชาชนุสรณ์)	สพป.ร้อยเอ็ด เขต 1	โรงเรียนทั่วไป	42
11,798	450737	ไตรคามวิทยา	สพป.ร้อยเอ็ด เขต 1	โรงเรียนทั่วไป	24
11,799	450739	บ้านพยอม	สพป.ร้อยเอ็ด เขต 1	โรงเรียนทั่วไป	44
11,800	450740	ดอนแคนดอนหวายสามัคคี	สพป.ร้อยเอ็ด เขต 1	โรงเรียนทั่วไป	92
11,801	450741	บ้านม่วงท่าลาด	สพป.ร้อยเอ็ด เขต 1	โรงเรียนทั่วไป	133
11,802	450742	โนนเชียงบังหาดหนองแค	สพป.ร้อยเอ็ด เขต 1	โรงเรียนทั่วไป	32
11,803	450743	บ้านผักแว่นอนามย์ (ครูศิษยานุกุล)	สพป.ร้อยเอ็ด เขต 1	โรงเรียนทั่วไป	131
11,804	450744	บ้านดงเครีวัลย์	สพป.ร้อยเอ็ด เขต 1	โรงเรียนทั่วไป	21
11,805	450748	บ้านคูนขวนไผ่ล้อม	สพป.ร้อยเอ็ด เขต 1	โรงเรียนทั่วไป	15
11,806	450750	บ้านดอนแดง	สพป.ร้อยเอ็ด เขต 1	โรงเรียนทั่วไป	92
11,807	450752	บ้านดอนพยอมน้อย	สพป.ร้อยเอ็ด เขต 1	โรงเรียนทั่วไป	41
11,808	450754	บ้านวังปากบุง	สพป.ร้อยเอ็ด เขต 1	โรงเรียนทั่วไป	11
11,809	450755	บ้านธาตุประทับ	สพป.ร้อยเอ็ด เขต 1	โรงเรียนทั่วไป	19
11,810	450756	บ้านโนนข่า	สพป.ร้อยเอ็ด เขต 1	โรงเรียนทั่วไป	4
11,811	450757	บ้านหวายหลิม (โพธิ์ศรีราษฎร์วิทยา)	สพป.ร้อยเอ็ด เขต 1	โรงเรียนทั่วไป	84
11,812	450759	บ้านป่าสุ่มหนองบึงวิทยาการ	สพป.ร้อยเอ็ด เขต 1	โรงเรียนทั่วไป	45
11,813	450761	บ้านมีชัย	สพป.ร้อยเอ็ด เขต 1	โรงเรียนทั่วไป	32
11,814	450762	บ้านดอนวิเวก (วิเวกวิทยาการ)	สพป.ร้อยเอ็ด เขต 1	โรงเรียนทั่วไป	23
11,815	450764	บ้านพระเจ้า (ศรีมหาธาตุ)	สพป.ร้อยเอ็ด เขต 1	โรงเรียนทั่วไป	62
11,816	450765	วังยาวเจริญวิทย์	สพป.ร้อยเอ็ด เขต 1	โรงเรียนทั่วไป	52
11,817	450766	บ้านหนองแก่ง	สพป.ร้อยเอ็ด เขต 1	โรงเรียนทั่วไป	25
11,818	450767	บ้านเกษมสุข	สพป.ร้อยเอ็ด เขต 1	โรงเรียนทั่วไป	47
11,819	450785	ท่าโพธิ์ผักก้ามวิทยา	สพป.ร้อยเอ็ด เขต 1	โรงเรียนทั่วไป	130
11,820	450788	บ้านบัวหลวง (สหราษฎร์บำรุง)	สพป.ร้อยเอ็ด เขต 1	โรงเรียนทั่วไป	149
11,821	450789	บ้านหนาด	สพป.ร้อยเอ็ด เขต 1	โรงเรียนทั่วไป	51
11,822	450790	บ้านยางใต้	สพป.ร้อยเอ็ด เขต 1	โรงเรียนทั่วไป	26
11,823	450791	บ้านอีโก้ม	สพป.ร้อยเอ็ด เขต 1	โรงเรียนทั่วไป	38
11,824	450792	บ้านช่องแมว	สพป.ร้อยเอ็ด เขต 1	โรงเรียนทั่วไป	66
11,825	450793	บ้านหวายน้อย	สพป.ร้อยเอ็ด เขต 1	โรงเรียนทั่วไป	3
11,826	450795	บ้านขวังใหญ่	สพป.ร้อยเอ็ด เขต 1	โรงเรียนทั่วไป	24
11,827	450796	บ้านขวังท่าสะแบง	สพป.ร้อยเอ็ด เขต 1	โรงเรียนทั่วไป	10
11,828	450798	บึงงามพัฒนา	สพป.ร้อยเอ็ด เขต 1	โรงเรียนทั่วไป	44
11,829	450800	บ้านนางาม	สพป.ร้อยเอ็ด เขต 1	โรงเรียนทั่วไป	20
11,830	450802	บ้านคอนแก้ว	สพป.ร้อยเอ็ด เขต 1	โรงเรียนทั่วไป	36
11,831	450803	บ้านโนนราษี	สพป.ร้อยเอ็ด เขต 1	โรงเรียนทั่วไป	64
11,832	450058	วัดธาตุ (ธรรมธาดากิจจานุสรณ์)	สพป.ร้อยเอ็ด เขต 2	โรงเรียนทั่วไป	399
11,833	450059	บ้านป่ายาง	สพป.ร้อยเอ็ด เขต 2	โรงเรียนทั่วไป	72
11,834	450060	บ้านหนองนาง	สพป.ร้อยเอ็ด เขต 2	โรงเรียนทั่วไป	182
11,835	450061	บ้านหนองส้าโพรงอวยประชาชื่น	สพป.ร้อยเอ็ด เขต 2	โรงเรียนทั่วไป	113

จำนวนโรงเรียนที่มีนักเรียนตั้งแต่ 1 คนขึ้นไป จากระบบ DMC ณ วันที่ 25 มิถุนายน 2564

สำนักนโยบายและแผนการศึกษาขั้นพื้นฐาน

กลุ่มที่ 1 กลุ่มโรงเรียนทั่วไปและโรงเรียน Stand Alone

ลำดับ	รหัส OBEC 6 หลัก	โรงเรียน	สพท.	กลุ่มโรงเรียน	จำนวน นักเรียน 25 มิ.ย.64
11,836	450062	บ้านโพธิ์โพธิ์หว้างาม	สพป.ร้อยเอ็ด เขต 2	โรงเรียนทั่วไป	87
11,837	450064	บ้านกู่กาสิงห์	สพป.ร้อยเอ็ด เขต 2	โรงเรียนทั่วไป	237
11,838	450067	บ้านหัวดงกำแพง	สพป.ร้อยเอ็ด เขต 2	โรงเรียนทั่วไป	90
11,839	450068	บ้านสำราญนิवासამัคคี	สพป.ร้อยเอ็ด เขต 2	โรงเรียนทั่วไป	125
11,840	450069	วัดบ้านโพธิ์เงิน	สพป.ร้อยเอ็ด เขต 2	โรงเรียนทั่วไป	43
11,841	450071	บ้านโนนจาน	สพป.ร้อยเอ็ด เขต 2	โรงเรียนทั่วไป	81
11,842	450072	บ้านยางจ้องหนองแวงน้อย	สพป.ร้อยเอ็ด เขต 2	โรงเรียนทั่วไป	56
11,843	450074	บ้านคุดมดงน้อย	สพป.ร้อยเอ็ด เขต 2	โรงเรียนทั่วไป	93
11,844	450076	บ้านผำโนนสว่าง	สพป.ร้อยเอ็ด เขต 2	โรงเรียนทั่วไป	116
11,845	450078	บ้านโพธิ์สะอาด	สพป.ร้อยเอ็ด เขต 2	โรงเรียนทั่วไป	100
11,846	450079	บ้านหนองสังข์	สพป.ร้อยเอ็ด เขต 2	โรงเรียนทั่วไป	7
11,847	450080	บ้านหนองกุง	สพป.ร้อยเอ็ด เขต 2	โรงเรียนทั่วไป	54
11,848	450081	บ้านหนองเป็ลยิตตาแสง	สพป.ร้อยเอ็ด เขต 2	โรงเรียนทั่วไป	36
11,849	450082	บ้านหัวดอนขาด	สพป.ร้อยเอ็ด เขต 2	โรงเรียนทั่วไป	78
11,850	450083	บ้านตลาดไชย	สพป.ร้อยเอ็ด เขต 2	โรงเรียนทั่วไป	45
11,851	450085	คุรุราษฎร์สามัคคี	สพป.ร้อยเอ็ด เขต 2	โรงเรียนทั่วไป	121
11,852	450086	บ้านเขว้าใหญ่	สพป.ร้อยเอ็ด เขต 2	โรงเรียนทั่วไป	22
11,853	450088	บ้านหนองช้าง	สพป.ร้อยเอ็ด เขต 2	โรงเรียนทั่วไป	58
11,854	450089	บ้านเหนือ	สพป.ร้อยเอ็ด เขต 2	โรงเรียนทั่วไป	25
11,855	450090	บ้านสิงห์โคกล	สพป.ร้อยเอ็ด เขต 2	โรงเรียนทั่วไป	45
11,856	450091	บ้านอีเม้ง	สพป.ร้อยเอ็ด เขต 2	โรงเรียนทั่วไป	75
11,857	450092	บ้านหัวหนองแวง (สามัคคีราษฎร์บำรุง)	สพป.ร้อยเอ็ด เขต 2	โรงเรียนทั่วไป	156
11,858	450093	บ้านชีเหล็กชัยตอนแดง	สพป.ร้อยเอ็ด เขต 2	โรงเรียนทั่วไป	159
11,859	450095	บ้านจานทุ่งโนนสังข์	สพป.ร้อยเอ็ด เขต 2	โรงเรียนทั่วไป	89
11,860	450096	บ้านหัวหนองตาด	สพป.ร้อยเอ็ด เขต 2	โรงเรียนทั่วไป	40
11,861	450098	บ้านนกเหาะ	สพป.ร้อยเอ็ด เขต 2	โรงเรียนทั่วไป	152
11,862	450099	บ้านดงครึ่งน้อย	สพป.ร้อยเอ็ด เขต 2	โรงเรียนทั่วไป	246
11,863	450101	บ้านโพธิ์แท่น	สพป.ร้อยเอ็ด เขต 2	โรงเรียนทั่วไป	166
11,864	450102	บ้านโพธิ์หัน	สพป.ร้อยเอ็ด เขต 2	โรงเรียนทั่วไป	149
11,865	450103	บ้านแสนสี	สพป.ร้อยเอ็ด เขต 2	โรงเรียนทั่วไป	180
11,866	450104	วัดแจ่มอารมณ์	สพป.ร้อยเอ็ด เขต 2	โรงเรียนทั่วไป	179
11,867	450105	บ้านหนองสระหงส์	สพป.ร้อยเอ็ด เขต 2	โรงเรียนทั่วไป	75
11,868	450106	บ้านโพธิ์เงินโพธิ์ทอง	สพป.ร้อยเอ็ด เขต 2	โรงเรียนทั่วไป	46
11,869	450107	บ้านหนองอ่างดอกกรัก	สพป.ร้อยเอ็ด เขต 2	โรงเรียนทั่วไป	105
11,870	450108	บ้านฮ่อทราย	สพป.ร้อยเอ็ด เขต 2	โรงเรียนทั่วไป	75
11,871	450109	บ้านไทรทอง	สพป.ร้อยเอ็ด เขต 2	โรงเรียนทั่วไป	32
11,872	450110	บ้านโพธิ์หิน	สพป.ร้อยเอ็ด เขต 2	โรงเรียนทั่วไป	110
11,873	450111	บ้านหนองไผ่ลุ่ม	สพป.ร้อยเอ็ด เขต 2	โรงเรียนทั่วไป	35
11,874	450112	บ้านเขว้าตะคลอง	สพป.ร้อยเอ็ด เขต 2	โรงเรียนทั่วไป	167
11,875	450113	ชีโนวาหะธำรง	สพป.ร้อยเอ็ด เขต 2	โรงเรียนทั่วไป	52
11,876	450210	บ้านจานเหนือคุดมดงโนนรัง	สพป.ร้อยเอ็ด เขต 2	โรงเรียนทั่วไป	76
11,877	450211	ชุมชนบ้านโคกทอม (พิศิษฐ์พิทยาคาร)	สพป.ร้อยเอ็ด เขต 2	โรงเรียนทั่วไป	225
11,878	450212	บ้านหนองบึง	สพป.ร้อยเอ็ด เขต 2	โรงเรียนทั่วไป	40
11,879	450213	บ้านหนองคูโคกเพ็ก	สพป.ร้อยเอ็ด เขต 2	โรงเรียนทั่วไป	77
11,880	450215	บ้านโนนสะอาดหนองแต้	สพป.ร้อยเอ็ด เขต 2	โรงเรียนทั่วไป	51

จำนวนโรงเรียนที่มีนักเรียนตั้งแต่ 1 คนขึ้นไป จากระบบ DMC ณ วันที่ 25 มิถุนายน 2564

สำนักนโยบายและแผนการศึกษาขั้นพื้นฐาน

กลุ่มที่ 1 กลุ่มโรงเรียนทั่วไปและโรงเรียน Stand Alone

ลำดับ	รหัส OBEC 6 หลัก	โรงเรียน	สพท.	กลุ่มโรงเรียน	จำนวนนักเรียน 25 มิ.ย.64
11,881	450217	บ้านหนองมะเขือบัวแดงน้อย	สพป.ร้อยเอ็ด เขต 2	โรงเรียนทั่วไป	34
11,882	450218	บ้านเขวาสีอุบล	สพป.ร้อยเอ็ด เขต 2	โรงเรียนทั่วไป	117
11,883	450219	บ้านเขาฟุ้ง	สพป.ร้อยเอ็ด เขต 2	โรงเรียนทั่วไป	53
11,884	450220	บ้านภูดิน	สพป.ร้อยเอ็ด เขต 2	โรงเรียนทั่วไป	42
11,885	450221	บ้านบัวขาว	สพป.ร้อยเอ็ด เขต 2	โรงเรียนทั่วไป	64
11,886	450222	หนองหญ้าร้างหนองส่วยดอนตู	สพป.ร้อยเอ็ด เขต 2	โรงเรียนทั่วไป	142
11,887	450223	ชุมชนบ้านหนองแคน (นันทาภิบาล)	สพป.ร้อยเอ็ด เขต 2	โรงเรียนทั่วไป	195
11,888	450224	บ้านสวนปอ	สพป.ร้อยเอ็ด เขต 2	โรงเรียนทั่วไป	72
11,889	450225	บ้านสำราญหนองบาก	สพป.ร้อยเอ็ด เขต 2	โรงเรียนทั่วไป	73
11,890	450226	บ้านโคกกลาง	สพป.ร้อยเอ็ด เขต 2	โรงเรียนทั่วไป	49
11,891	450227	ประสิทธิ์ธาราม	สพป.ร้อยเอ็ด เขต 2	โรงเรียนทั่วไป	5
11,892	450230	บ้านโพธิ์น้อย	สพป.ร้อยเอ็ด เขต 2	โรงเรียนทั่วไป	96
11,893	450232	บ้านพิลา	สพป.ร้อยเอ็ด เขต 2	โรงเรียนทั่วไป	18
11,894	450233	บ้านนาแค	สพป.ร้อยเอ็ด เขต 2	โรงเรียนทั่วไป	49
11,895	450234	บ้านโพหนอง	สพป.ร้อยเอ็ด เขต 2	โรงเรียนทั่วไป	69
11,896	450235	บ้านโคกก่อ	สพป.ร้อยเอ็ด เขต 2	โรงเรียนทั่วไป	39
11,897	450236	บ้านจานใต้	สพป.ร้อยเอ็ด เขต 2	โรงเรียนทั่วไป	62
11,898	450238	บ้านคูน (บ้านคูนโนนตาแสง)	สพป.ร้อยเอ็ด เขต 2	โรงเรียนทั่วไป	89
11,899	450239	บ้านน้ำคำ	สพป.ร้อยเอ็ด เขต 2	โรงเรียนทั่วไป	74
11,900	450240	บ้านหัวช้างเลิงแก	สพป.ร้อยเอ็ด เขต 2	โรงเรียนทั่วไป	65
11,901	450241	บ้านส้มโฮง	สพป.ร้อยเอ็ด เขต 2	โรงเรียนทั่วไป	40
11,902	450242	บ้านอ้อมแฮ่พยอมหนองม่วง	สพป.ร้อยเอ็ด เขต 2	โรงเรียนทั่วไป	9
11,903	450243	บ้านขามป้อม	สพป.ร้อยเอ็ด เขต 2	โรงเรียนทั่วไป	67
11,904	450245	บ้านดงช้าง	สพป.ร้อยเอ็ด เขต 2	โรงเรียนทั่วไป	82
11,905	450246	บ้านโนนจาน	สพป.ร้อยเอ็ด เขต 2	โรงเรียนทั่วไป	49
11,906	450247	บ้านหนองขาม	สพป.ร้อยเอ็ด เขต 2	โรงเรียนทั่วไป	50
11,907	450248	บ้านม่วง	สพป.ร้อยเอ็ด เขต 2	โรงเรียนทั่วไป	169
11,908	450249	บ้านค้อแสนสี	สพป.ร้อยเอ็ด เขต 2	โรงเรียนทั่วไป	39
11,909	450250	บ้านตาจ้อยหนองสระ	สพป.ร้อยเอ็ด เขต 2	โรงเรียนทั่วไป	112
11,910	450252	บ้านดอนเจริญ	สพป.ร้อยเอ็ด เขต 2	โรงเรียนทั่วไป	76
11,911	450253	บ้านชะโดเหล่าบึงแก้ว	สพป.ร้อยเอ็ด เขต 2	โรงเรียนทั่วไป	48
11,912	450254	ดอนเสาโฮง (นิคมวิทยาคาร)	สพป.ร้อยเอ็ด เขต 2	โรงเรียนทั่วไป	54
11,913	450255	บ้านสระแก้วเจริญศิลป์	สพป.ร้อยเอ็ด เขต 2	โรงเรียนทั่วไป	98
11,914	450257	บ้านโนนม่วง	สพป.ร้อยเอ็ด เขต 2	โรงเรียนทั่วไป	28
11,915	450259	ท่าโพธิ์ท่าไฮหนองแวงประชาสรรค์	สพป.ร้อยเอ็ด เขต 2	โรงเรียนทั่วไป	111
11,916	450260	หนองกุญวิทยา	สพป.ร้อยเอ็ด เขต 2	โรงเรียนทั่วไป	109
11,917	450261	บ้านโนนชัยศรีหนองแคน	สพป.ร้อยเอ็ด เขต 2	โรงเรียนทั่วไป	51
11,918	450262	บ้านบัวงาม	สพป.ร้อยเอ็ด เขต 2	โรงเรียนทั่วไป	19
11,919	450263	บ้านโพธิ์น้อย	สพป.ร้อยเอ็ด เขต 2	โรงเรียนทั่วไป	24
11,920	450264	บ้านดงมัน	สพป.ร้อยเอ็ด เขต 2	โรงเรียนทั่วไป	50
11,921	450266	บ้านนางตั้งไศลทอง	สพป.ร้อยเอ็ด เขต 2	โรงเรียนทั่วไป	41
11,922	450267	บ้านโปง (ประชาสามัคคี)	สพป.ร้อยเอ็ด เขต 2	โรงเรียนทั่วไป	42
11,923	450268	บ้านดอนคำ	สพป.ร้อยเอ็ด เขต 2	โรงเรียนทั่วไป	19
11,924	450270	บ้านชาติ	สพป.ร้อยเอ็ด เขต 2	โรงเรียนทั่วไป	54
11,925	450271	บ้านโนนจิกหนองคู	สพป.ร้อยเอ็ด เขต 2	โรงเรียนทั่วไป	39

จำนวนโรงเรียนที่มีนักเรียนตั้งแต่ 1 คนขึ้นไป จากระบบ DMC ณ วันที่ 25 มิถุนายน 2564

สำนักนโยบายและแผนการศึกษาขั้นพื้นฐาน

กลุ่มที่ 1 กลุ่มโรงเรียนทั่วไปและโรงเรียน Stand Alone

ลำดับ	รหัส OBEC 6 หลัก	โรงเรียน	สพท.	กลุ่มโรงเรียน	จำนวน นักเรียน 25 มิ.ย.64
11,926	450272	บ้านคำพระ	สพป.ร้อยเอ็ด เขต 2	โรงเรียนทั่วไป	45
11,927	450274	บ้านโนนศิลา	สพป.ร้อยเอ็ด เขต 2	โรงเรียนทั่วไป	11
11,928	450276	ไตรราษฎร์วิทยา	สพป.ร้อยเอ็ด เขต 2	โรงเรียนทั่วไป	5
11,929	450277	บ้านชุมเงิน (ราษฎร์สามัคคีวิทยา)	สพป.ร้อยเอ็ด เขต 2	โรงเรียนทั่วไป	23
11,930	450278	บ้านคำแดง	สพป.ร้อยเอ็ด เขต 2	โรงเรียนทั่วไป	13
11,931	450279	บ้านหนองฟ้า	สพป.ร้อยเอ็ด เขต 2	โรงเรียนทั่วไป	38
11,932	450280	บ้านหัวหนองกุดหลด	สพป.ร้อยเอ็ด เขต 2	โรงเรียนทั่วไป	34
11,933	450281	ปัญญาประชาสรรค์	สพป.ร้อยเอ็ด เขต 2	โรงเรียนทั่วไป	195
11,934	450283	บ้านคอนบ่อคอนแฮด	สพป.ร้อยเอ็ด เขต 2	โรงเรียนทั่วไป	76
11,935	450284	บ้านหนองเหล็ก	สพป.ร้อยเอ็ด เขต 2	โรงเรียนทั่วไป	68
11,936	450286	บ้านโพธิ์งาม (สุขะวรรณอุปถัมภ์)	สพป.ร้อยเอ็ด เขต 2	โรงเรียนทั่วไป	56
11,937	450287	บ้านหัวนา	สพป.ร้อยเอ็ด เขต 2	โรงเรียนทั่วไป	128
11,938	450288	ทุ่งหมื่นทุ่งแสนพิทยาคม	สพป.ร้อยเอ็ด เขต 2	โรงเรียนทั่วไป	41
11,939	450290	ดอนตุ่ดอนเจริญ	สพป.ร้อยเอ็ด เขต 2	โรงเรียนทั่วไป	32
11,940	450291	บ้านสมสะอาด	สพป.ร้อยเอ็ด เขต 2	โรงเรียนทั่วไป	42
11,941	450293	บ้านหงษ์ทอง (แสนสุขวิทยา)	สพป.ร้อยเอ็ด เขต 2	โรงเรียนทั่วไป	83
11,942	450294	บ้านดอนแดง	สพป.ร้อยเอ็ด เขต 2	โรงเรียนทั่วไป	67
11,943	450295	บ้านท่าลาดวาริวิทยา	สพป.ร้อยเอ็ด เขต 2	โรงเรียนทั่วไป	157
11,944	450296	บ้านท่าเสียว (กาญจนาอุปถัมภ์)	สพป.ร้อยเอ็ด เขต 2	โรงเรียนทั่วไป	35
11,945	450298	บ้านพนัสตงสว่างวิทย	สพป.ร้อยเอ็ด เขต 2	โรงเรียนทั่วไป	91
11,946	450300	บ้านคูฟ้า	สพป.ร้อยเอ็ด เขต 2	โรงเรียนทั่วไป	71
11,947	450368	เมืองสุวรรณภูมิ	สพป.ร้อยเอ็ด เขต 2	โรงเรียนทั่วไป	722
11,948	450372	บ้านหม้าหนองข้าววิทยา	สพป.ร้อยเอ็ด เขต 2	โรงเรียนทั่วไป	77
11,949	450377	บ้านงูเหล็ก	สพป.ร้อยเอ็ด เขต 2	โรงเรียนทั่วไป	84
11,950	450378	ดงหัวเรือป่าม่วงวิทยา	สพป.ร้อยเอ็ด เขต 2	โรงเรียนทั่วไป	73
11,951	450379	บ้านโพยานาง	สพป.ร้อยเอ็ด เขต 2	โรงเรียนทั่วไป	3
11,952	450380	บ้านเม็กหางเหย	สพป.ร้อยเอ็ด เขต 2	โรงเรียนทั่วไป	21
11,953	450382	บ้านหมอต้า	สพป.ร้อยเอ็ด เขต 2	โรงเรียนทั่วไป	81
11,954	450383	บ้านดอกไม้	สพป.ร้อยเอ็ด เขต 2	โรงเรียนทั่วไป	45
11,955	450384	บ้านโคก (ทองคุรุราษฎร์พัฒนา)	สพป.ร้อยเอ็ด เขต 2	โรงเรียนทั่วไป	88
11,956	450385	บ้านภูงา	สพป.ร้อยเอ็ด เขต 2	โรงเรียนทั่วไป	14
11,957	450386	จันทเวทย์วิทยาประชาสรรค์	สพป.ร้อยเอ็ด เขต 2	โรงเรียนทั่วไป	263
11,958	450388	บ้านสาหร่าย	สพป.ร้อยเอ็ด เขต 2	โรงเรียนทั่วไป	140
11,959	450389	บ้านดอนแคน	สพป.ร้อยเอ็ด เขต 2	โรงเรียนทั่วไป	2
11,960	450390	บ้านโนนตาด	สพป.ร้อยเอ็ด เขต 2	โรงเรียนทั่วไป	77
11,961	450391	บ้านตาหยวก (ประชาสงเคราะห์)	สพป.ร้อยเอ็ด เขต 2	โรงเรียนทั่วไป	183
11,962	450393	บ้านโพนเตือโนนสวรรค์	สพป.ร้อยเอ็ด เขต 2	โรงเรียนทั่วไป	47
11,963	450395	บ้านโพนพอง	สพป.ร้อยเอ็ด เขต 2	โรงเรียนทั่วไป	87
11,964	450396	บ้านส้มโฮง	สพป.ร้อยเอ็ด เขต 2	โรงเรียนทั่วไป	46
11,965	450397	บ้านโพนควน	สพป.ร้อยเอ็ด เขต 2	โรงเรียนทั่วไป	83
11,966	450399	บ้านเล่าข้าว	สพป.ร้อยเอ็ด เขต 2	โรงเรียนทั่วไป	52
11,967	450400	บ้านซัดเค้า	สพป.ร้อยเอ็ด เขต 2	โรงเรียนทั่วไป	1
11,968	450401	บ้านสองชั้น	สพป.ร้อยเอ็ด เขต 2	โรงเรียนทั่วไป	83
11,969	450403	บ้านหัวช้าง	สพป.ร้อยเอ็ด เขต 2	โรงเรียนทั่วไป	96
11,970	450404	บ้านห้างหัว (คุรุรัฐประชาสรรค์)	สพป.ร้อยเอ็ด เขต 2	โรงเรียนทั่วไป	155

จำนวนโรงเรียนที่มีนักเรียนตั้งแต่ 1 คนขึ้นไป จากระบบ DMC ณ วันที่ 25 มิถุนายน 2564

สำนักนโยบายและแผนการศึกษาขั้นพื้นฐาน

กลุ่มที่ 1 กลุ่มโรงเรียนทั่วไปและโรงเรียน Stand Alone

ลำดับ	รหัส OBEC 6 หลัก	โรงเรียน	สพท.	กลุ่มโรงเรียน	จำนวนนักเรียน 25 มิ.ย.64
11,971	450406	บ้านค้อโนนสว่าง	สพป.ร้อยเอ็ด เขต 2	โรงเรียนทั่วไป	114
11,972	450407	บ้านหนองบัววิทยา	สพป.ร้อยเอ็ด เขต 2	โรงเรียนทั่วไป	70
11,973	450408	บ้านแดง	สพป.ร้อยเอ็ด เขต 2	โรงเรียนทั่วไป	86
11,974	450409	บ้านน้ำคำน้อย	สพป.ร้อยเอ็ด เขต 2	โรงเรียนทั่วไป	65
11,975	450411	บ้านเปลือยน้อยสุขสวัสดิ์	สพป.ร้อยเอ็ด เขต 2	โรงเรียนทั่วไป	71
11,976	450413	บ่อพันขันวิทยา	สพป.ร้อยเอ็ด เขต 2	โรงเรียนทั่วไป	136
11,977	450414	บ้านปลาควาย	สพป.ร้อยเอ็ด เขต 2	โรงเรียนทั่วไป	50
11,978	450415	บ้านหญ้าหนอง	สพป.ร้อยเอ็ด เขต 2	โรงเรียนทั่วไป	18
11,979	450417	บ้านหนองยางหนองไผ่	สพป.ร้อยเอ็ด เขต 2	โรงเรียนทั่วไป	82
11,980	450419	ผักเค็ดจ้อก้อยน้อยคูขาม	สพป.ร้อยเอ็ด เขต 2	โรงเรียนทั่วไป	129
11,981	450420	หนองบัวคุรุประชาสรรค์	สพป.ร้อยเอ็ด เขต 2	โรงเรียนทั่วไป	128
11,982	450421	ไตรราษฎร์คุรุสามัคคี	สพป.ร้อยเอ็ด เขต 2	โรงเรียนทั่วไป	82
11,983	450422	บ้านเหว่ดงสวนผึ้ง (สุนทรภะ)	สพป.ร้อยเอ็ด เขต 2	โรงเรียนทั่วไป	66
11,984	450423	บ้านตากแดดสุธรรมประชาสรรค์	สพป.ร้อยเอ็ด เขต 2	โรงเรียนทั่วไป	110
11,985	450424	บ้านตาแหลวโนนหมากแกว	สพป.ร้อยเอ็ด เขต 2	โรงเรียนทั่วไป	223
11,986	450425	เมืองทุ่งวิทยา	สพป.ร้อยเอ็ด เขต 2	โรงเรียนทั่วไป	234
11,987	450427	โพนขวาวพิทยาคม	สพป.ร้อยเอ็ด เขต 2	โรงเรียนทั่วไป	102
11,988	450428	หว่านท่าสมอวิทยา	สพป.ร้อยเอ็ด เขต 2	โรงเรียนทั่วไป	85
11,989	450429	บ้านมิ่งหาราม	สพป.ร้อยเอ็ด เขต 2	โรงเรียนทั่วไป	62
11,990	450430	ห้วยหินลาด	สพป.ร้อยเอ็ด เขต 2	โรงเรียนทั่วไป	60
11,991	450431	หนองตอกแป้นหนองม่วงวิทยา	สพป.ร้อยเอ็ด เขต 2	โรงเรียนทั่วไป	53
11,992	450433	เมืองอาร์มย์	สพป.ร้อยเอ็ด เขต 2	โรงเรียนทั่วไป	41
11,993	450434	บ้านชีเหล็ก	สพป.ร้อยเอ็ด เขต 2	โรงเรียนทั่วไป	52
11,994	450435	บ้านโคกสำโรง	สพป.ร้อยเอ็ด เขต 2	โรงเรียนทั่วไป	91
11,995	450436	บ้านหนองแล้ง	สพป.ร้อยเอ็ด เขต 2	โรงเรียนทั่วไป	178
11,996	450438	บ้านหนองแกว	สพป.ร้อยเอ็ด เขต 2	โรงเรียนทั่วไป	64
11,997	450439	โสภภาพิทยากรณ์	สพป.ร้อยเอ็ด เขต 2	โรงเรียนทั่วไป	189
11,998	450440	บ้านดอนยางดอนสังข์วิทยา	สพป.ร้อยเอ็ด เขต 2	โรงเรียนทั่วไป	42
11,999	450441	บ้านโพนครกน้อย	สพป.ร้อยเอ็ด เขต 2	โรงเรียนทั่วไป	26
12,000	450442	บ้านสระโพนทอง	สพป.ร้อยเอ็ด เขต 2	โรงเรียนทั่วไป	134
12,001	450443	บ้านคูคินทราย	สพป.ร้อยเอ็ด เขต 2	โรงเรียนทั่วไป	150
12,002	450444	บ้านดั่งหมอง	สพป.ร้อยเอ็ด เขต 2	โรงเรียนทั่วไป	53
12,003	450445	บ้านหนองอีเข้	สพป.ร้อยเอ็ด เขต 2	โรงเรียนทั่วไป	51
12,004	450558	บ้านส่องนอามัย	สพป.ร้อยเอ็ด เขต 2	โรงเรียนทั่วไป	70
12,005	450560	บ้านสำราญ	สพป.ร้อยเอ็ด เขต 2	โรงเรียนทั่วไป	71
12,006	450561	ร่องคำหงษ์ทองวิทยา	สพป.ร้อยเอ็ด เขต 2	โรงเรียนทั่วไป	186
12,007	450562	บ้านปุงเบา	สพป.ร้อยเอ็ด เขต 2	โรงเรียนทั่วไป	43
12,008	450563	บ้านศาลา	สพป.ร้อยเอ็ด เขต 2	โรงเรียนทั่วไป	5
12,009	450565	จ้อก้อยแมดมัน้เหนือวิทยา	สพป.ร้อยเอ็ด เขต 2	โรงเรียนทั่วไป	55
12,010	450566	บ้านกลอยโนนสมบูรณ	สพป.ร้อยเอ็ด เขต 2	โรงเรียนทั่วไป	56
12,011	450567	บ้านห้วยแก้วห้วยสำราญ	สพป.ร้อยเอ็ด เขต 2	โรงเรียนทั่วไป	86
12,012	450568	บ้านโนนแฮด	สพป.ร้อยเอ็ด เขต 2	โรงเรียนทั่วไป	23
12,013	450569	บ้านหัวดอนเปลือยวิทยา	สพป.ร้อยเอ็ด เขต 2	โรงเรียนทั่วไป	57
12,014	450570	บ้านหนองหมื่นถ่าน	สพป.ร้อยเอ็ด เขต 2	โรงเรียนทั่วไป	41
12,015	450571	บ้านหนองยาง	สพป.ร้อยเอ็ด เขต 2	โรงเรียนทั่วไป	21

จำนวนโรงเรียนที่มีนักเรียนตั้งแต่ 1 คนขึ้นไป จากระบบ DMC ณ วันที่ 25 มิถุนายน 2564

สำนักนโยบายและแผนการศึกษาขั้นพื้นฐาน

กลุ่มที่ 1 กลุ่มโรงเรียนทั่วไปและโรงเรียน Stand Alone

ลำดับ	รหัส OBEC 6 หลัก	โรงเรียน	สพท.	กลุ่มโรงเรียน	จำนวน นักเรียน 25 มิ.ย.64
12,016	450572	บ้านกระจายเหล่าสูง	สพป.ร้อยเอ็ด เขต 2	โรงเรียนทั่วไป	40
12,017	450573	บ้านหนองหัวคน	สพป.ร้อยเอ็ด เขต 2	โรงเรียนทั่วไป	76
12,018	450574	สีสวาดเล็บขาว	สพป.ร้อยเอ็ด เขต 2	โรงเรียนทั่วไป	69
12,019	450576	บ้านทองกลาง	สพป.ร้อยเอ็ด เขต 2	โรงเรียนทั่วไป	41
12,020	450578	บ้านแว้งวังเซียม	สพป.ร้อยเอ็ด เขต 2	โรงเรียนทั่วไป	63
12,021	450579	บ้านหนองฮาง	สพป.ร้อยเอ็ด เขต 2	โรงเรียนทั่วไป	211
12,022	450580	บ้านเป้า	สพป.ร้อยเอ็ด เขต 2	โรงเรียนทั่วไป	51
12,023	450581	บ้านเมืองคลอง	สพป.ร้อยเอ็ด เขต 2	โรงเรียนทั่วไป	87
12,024	450582	บ้านแหม	สพป.ร้อยเอ็ด เขต 2	โรงเรียนทั่วไป	83
12,025	450583	ชุมชนดงสว่างหนองแวง	สพป.ร้อยเอ็ด เขต 2	โรงเรียนทั่วไป	45
12,026	450584	บ้านเมืองคลอง สาขาบ้านดอนงัว	สพป.ร้อยเอ็ด เขต 2	โรงเรียนทั่วไป	23
12,027	450586	บ้านน้ำคำ	สพป.ร้อยเอ็ด เขต 2	โรงเรียนทั่วไป	34
12,028	450587	บ้านโนนวิทยาพัฒนา	สพป.ร้อยเอ็ด เขต 2	โรงเรียนทั่วไป	92
12,029	450589	บ้านดงบัง	สพป.ร้อยเอ็ด เขต 2	โรงเรียนทั่วไป	73
12,030	450590	บ้านเหล่าบากสามัคคี	สพป.ร้อยเอ็ด เขต 2	โรงเรียนทั่วไป	31
12,031	450591	บ้านหนองนาเหล่า	สพป.ร้อยเอ็ด เขต 2	โรงเรียนทั่วไป	56
12,032	450593	บ้านท่าค้อ	สพป.ร้อยเอ็ด เขต 2	โรงเรียนทั่วไป	55
12,033	450594	บ้านโนนยางรัฐพัฒนา	สพป.ร้อยเอ็ด เขต 2	โรงเรียนทั่วไป	13
12,034	450595	บ้านกุดเขียว	สพป.ร้อยเอ็ด เขต 2	โรงเรียนทั่วไป	34
12,035	450596	ซีโหลนวิทยา	สพป.ร้อยเอ็ด เขต 2	โรงเรียนทั่วไป	219
12,036	450598	บ้านธาตุสามัคคี	สพป.ร้อยเอ็ด เขต 2	โรงเรียนทั่วไป	30
12,037	450599	บ้านชีเหล็ก	สพป.ร้อยเอ็ด เขต 2	โรงเรียนทั่วไป	86
12,038	450600	บ้านยางเมอ (วีรชนอุทิศ)	สพป.ร้อยเอ็ด เขต 2	โรงเรียนทั่วไป	138
12,039	450601	บ้านหนองย่างจัว	สพป.ร้อยเอ็ด เขต 2	โรงเรียนทั่วไป	80
12,040	450603	บ้านเหล่าจ้าวโนนค้อประชาสรรค์	สพป.ร้อยเอ็ด เขต 2	โรงเรียนทั่วไป	5
12,041	450604	บ้านน้ำเงิน	สพป.ร้อยเอ็ด เขต 2	โรงเรียนทั่วไป	5
12,042	450605	บ้านดู่	สพป.ร้อยเอ็ด เขต 2	โรงเรียนทั่วไป	82
12,043	450608	บ้านโหรา	สพป.ร้อยเอ็ด เขต 2	โรงเรียนทั่วไป	66
12,044	450609	บ้านหนองหัว	สพป.ร้อยเอ็ด เขต 2	โรงเรียนทั่วไป	48
12,045	450611	บ้านหนองเรือ	สพป.ร้อยเอ็ด เขต 2	โรงเรียนทั่วไป	48
12,046	450612	บ้านลำโรง	สพป.ร้อยเอ็ด เขต 2	โรงเรียนทั่วไป	21
12,047	450613	บ้านชุมเงิน	สพป.ร้อยเอ็ด เขต 2	โรงเรียนทั่วไป	8
12,048	450614	บ้านหว่านไฟ	สพป.ร้อยเอ็ด เขต 2	โรงเรียนทั่วไป	90
12,049	450615	บ้านลิ้นฟ้า	สพป.ร้อยเอ็ด เขต 2	โรงเรียนทั่วไป	66
12,050	450617	บ้านป่าขามวนาพิทย	สพป.ร้อยเอ็ด เขต 2	โรงเรียนทั่วไป	61
12,051	450618	บ้านหนองหินน้อย	สพป.ร้อยเอ็ด เขต 2	โรงเรียนทั่วไป	25
12,052	450619	บ้านเมืองสรอง	สพป.ร้อยเอ็ด เขต 2	โรงเรียนทั่วไป	144
12,053	450622	หนองหินใหญ่วิทยา	สพป.ร้อยเอ็ด เขต 2	โรงเรียนทั่วไป	155
12,054	450624	บ้านคูเมือง	สพป.ร้อยเอ็ด เขต 2	โรงเรียนทั่วไป	126
12,055	450625	บ้านป่าควนพังทาด	สพป.ร้อยเอ็ด เขต 2	โรงเรียนทั่วไป	60
12,056	450626	ดงเกลือวิทยา	สพป.ร้อยเอ็ด เขต 2	โรงเรียนทั่วไป	70
12,057	450628	บ้านกอกกุงครุราษฎร์พัฒนา	สพป.ร้อยเอ็ด เขต 2	โรงเรียนทั่วไป	52
12,058	450629	บ้านเหล่าหัวภู	สพป.ร้อยเอ็ด เขต 2	โรงเรียนทั่วไป	19
12,059	450630	บัวสูงบัวเงินวิทยา	สพป.ร้อยเอ็ด เขต 2	โรงเรียนทั่วไป	55
12,060	450631	หนองยางวิทยาคม	สพป.ร้อยเอ็ด เขต 2	โรงเรียนทั่วไป	131

จำนวนโรงเรียนที่มีนักเรียนตั้งแต่ 1 คนขึ้นไป จากระบบ DMC ณ วันที่ 25 มิถุนายน 2564

สำนักนโยบายและแผนการศึกษาขั้นพื้นฐาน

กลุ่มที่ 1 กลุ่มโรงเรียนทั่วไปและโรงเรียน Stand Alone

ลำดับ	รหัส OBEC 6 หลัก	โรงเรียน	สพท.	กลุ่มโรงเรียน	จำนวนนักเรียน 25 มิ.ย.64
12,061	450632	บ้านหนองผือโนนค้อ	สพป.ร้อยเอ็ด เขต 2	โรงเรียนทั่วไป	34
12,062	450666	ชุมชนบ้านหมากยาง	สพป.ร้อยเอ็ด เขต 2	โรงเรียนทั่วไป	93
12,063	450668	บ้านโพหนอง	สพป.ร้อยเอ็ด เขต 2	โรงเรียนทั่วไป	88
12,064	450669	บ้านหนองพลับ	สพป.ร้อยเอ็ด เขต 2	โรงเรียนทั่วไป	50
12,065	450671	หนองบัวประชาสรรค์	สพป.ร้อยเอ็ด เขต 2	โรงเรียนทั่วไป	206
12,066	450672	บ้านคูคันธารามหนองผิงแดง	สพป.ร้อยเอ็ด เขต 2	โรงเรียนทั่วไป	65
12,067	450673	บ้านหนองสรวงหนองซำ	สพป.ร้อยเอ็ด เขต 2	โรงเรียนทั่วไป	33
12,068	450674	บ้านหนองยาง	สพป.ร้อยเอ็ด เขต 2	โรงเรียนทั่วไป	98
12,069	450675	บ้านคอนหม่วย	สพป.ร้อยเอ็ด เขต 2	โรงเรียนทั่วไป	16
12,070	450677	บ้านเหล่าข้าว	สพป.ร้อยเอ็ด เขต 2	โรงเรียนทั่วไป	127
12,071	450679	บ้านดอนขาม	สพป.ร้อยเอ็ด เขต 2	โรงเรียนทั่วไป	57
12,072	450680	สะแบงตากทุ่งสระแกโนนพยอมประชาสรรค์	สพป.ร้อยเอ็ด เขต 2	โรงเรียนทั่วไป	63
12,073	450681	บ้านโพดอนสาวเอ้	สพป.ร้อยเอ็ด เขต 2	โรงเรียนทั่วไป	144
12,074	450683	บ้านดงหมากไฟ	สพป.ร้อยเอ็ด เขต 2	โรงเรียนทั่วไป	177
12,075	450684	บ้านหัวดง	สพป.ร้อยเอ็ด เขต 2	โรงเรียนทั่วไป	89
12,076	450769	บ้านเด่นราษฎร์	สพป.ร้อยเอ็ด เขต 2	โรงเรียนทั่วไป	198
12,077	450771	บ้านดงเย็น	สพป.ร้อยเอ็ด เขต 2	โรงเรียนทั่วไป	83
12,078	450772	บ้านกอกแก้ว	สพป.ร้อยเอ็ด เขต 2	โรงเรียนทั่วไป	131
12,079	450773	บ้านขมิ้น	สพป.ร้อยเอ็ด เขต 2	โรงเรียนทั่วไป	5
12,080	450775	ขวาวครูประชาสรรค์	สพป.ร้อยเอ็ด เขต 2	โรงเรียนทั่วไป	54
12,081	450776	ดอนกลอยวิทยาการ	สพป.ร้อยเอ็ด เขต 2	โรงเรียนทั่วไป	148
12,082	450778	บ้านดอนแดง	สพป.ร้อยเอ็ด เขต 2	โรงเรียนทั่วไป	11
12,083	450779	บ้านดุกอึ้งศรีเจริญ (ศรีปัญญาวิทยาคม)	สพป.ร้อยเอ็ด เขต 2	โรงเรียนทั่วไป	54
12,084	450780	บ้านหนองแห้วหนองบัวทอง	สพป.ร้อยเอ็ด เขต 2	โรงเรียนทั่วไป	58
12,085	450781	บ้านธาตุจอมศรี	สพป.ร้อยเอ็ด เขต 2	โรงเรียนทั่วไป	108
12,086	450782	บ้านวารีสีก	สพป.ร้อยเอ็ด เขต 2	โรงเรียนทั่วไป	62
12,087	450784	บ้านหนองจาน	สพป.ร้อยเอ็ด เขต 2	โรงเรียนทั่วไป	98
12,088	450302	บ้านหนองนกเป็ด	สพป.ร้อยเอ็ด เขต 3	โรงเรียนทั่วไป	64
12,089	450304	พนาลัยวิทยาเสริม	สพป.ร้อยเอ็ด เขต 3	โรงเรียนทั่วไป	231
12,090	450305	บ้านหนองแสงทุ่ง	สพป.ร้อยเอ็ด เขต 3	โรงเรียนทั่วไป	65
12,091	450306	บ้านหนองแสงท่าคอนม่วย	สพป.ร้อยเอ็ด เขต 3	โรงเรียนทั่วไป	9
12,092	450307	ไทยรัฐวิทยา ๓๖ (บ้านบะดากา)	สพป.ร้อยเอ็ด เขต 3	โรงเรียนทั่วไป	141
12,093	450309	โนนเพชรพัฒนา	สพป.ร้อยเอ็ด เขต 3	โรงเรียนทั่วไป	84
12,094	450310	บ้านโนนไชยศรี	สพป.ร้อยเอ็ด เขต 3	โรงเรียนทั่วไป	81
12,095	450311	บ้านโคกสมบูรณ์	สพป.ร้อยเอ็ด เขต 3	โรงเรียนทั่วไป	41
12,096	450312	น้ำคำสมศรี	สพป.ร้อยเอ็ด เขต 3	โรงเรียนทั่วไป	99
12,097	450314	บ้านจิ้งหว่านศึกษาการ	สพป.ร้อยเอ็ด เขต 3	โรงเรียนทั่วไป	171
12,098	450317	บ้านโพธิ์ศรีหัวจัว	สพป.ร้อยเอ็ด เขต 3	โรงเรียนทั่วไป	69
12,099	450318	บ้านป้อสร้างบุ	สพป.ร้อยเอ็ด เขต 3	โรงเรียนทั่วไป	34
12,100	450320	บ้านแฝก	สพป.ร้อยเอ็ด เขต 3	โรงเรียนทั่วไป	53
12,101	450321	บ้านหนองตอ	สพป.ร้อยเอ็ด เขต 3	โรงเรียนทั่วไป	38
12,102	450322	จุมจินาคำชลประทานวิทยา	สพป.ร้อยเอ็ด เขต 3	โรงเรียนทั่วไป	116
12,103	450323	บ้านโพหนอง	สพป.ร้อยเอ็ด เขต 3	โรงเรียนทั่วไป	183
12,104	450324	บ้านนาทม	สพป.ร้อยเอ็ด เขต 3	โรงเรียนทั่วไป	192
12,105	450325	บ้านหนองไฮ	สพป.ร้อยเอ็ด เขต 3	โรงเรียนทั่วไป	54

จำนวนโรงเรียนที่มีนักเรียนตั้งแต่ 1 คนขึ้นไป จากระบบ DMC ณ วันที่ 25 มิถุนายน 2564

สำนักนโยบายและแผนการศึกษาขั้นพื้นฐาน

กลุ่มที่ 1 กลุ่มโรงเรียนทั่วไปและโรงเรียน Stand Alone

ลำดับ	รหัส OBEC 6 หลัก	โรงเรียน	สพท.	กลุ่มโรงเรียน	จำนวน นักเรียน 25 มิ.ย.64
12,106	450326	บ้านนาอุ่ม	สพป.ร้อยเอ็ด เขต 3	โรงเรียนทั่วไป	44
12,107	450329	บ้านหนองม่วง สาขาบะยาวมลชัยศรี	สพป.ร้อยเอ็ด เขต 3	โรงเรียนทั่วไป	42
12,108	450332	บ้านโนนโพธิ์	สพป.ร้อยเอ็ด เขต 3	โรงเรียนทั่วไป	36
12,109	450333	บ้านหนองแวงแห่	สพป.ร้อยเอ็ด เขต 3	โรงเรียนทั่วไป	211
12,110	450334	บ้านกุดแห่	สพป.ร้อยเอ็ด เขต 3	โรงเรียนทั่วไป	4
12,111	450335	โคกล่ามวิทยาคาร	สพป.ร้อยเอ็ด เขต 3	โรงเรียนทั่วไป	131
12,112	450336	บ้านดงดิบ	สพป.ร้อยเอ็ด เขต 3	โรงเรียนทั่วไป	26
12,113	450337	บ้านโนนลาด	สพป.ร้อยเอ็ด เขต 3	โรงเรียนทั่วไป	52
12,114	450339	บ้านท่าสำราญ	สพป.ร้อยเอ็ด เขต 3	โรงเรียนทั่วไป	57
12,115	450341	บ้านกุดกว้างท่าแสงจันทร์	สพป.ร้อยเอ็ด เขต 3	โรงเรียนทั่วไป	25
12,116	450342	บ้านเหล่าน้อย	สพป.ร้อยเอ็ด เขต 3	โรงเรียนทั่วไป	59
12,117	450343	คำพระโคกแก้ววิทยา	สพป.ร้อยเอ็ด เขต 3	โรงเรียนทั่วไป	113
12,118	450344	บ้านคำอุปราช	สพป.ร้อยเอ็ด เขต 3	โรงเรียนทั่วไป	34
12,119	450345	บ้านวังยาว	สพป.ร้อยเอ็ด เขต 3	โรงเรียนทั่วไป	169
12,120	450347	บ้านพรหมจรรย์	สพป.ร้อยเอ็ด เขต 3	โรงเรียนทั่วไป	101
12,121	450348	บ้านดงกลาง	สพป.ร้อยเอ็ด เขต 3	โรงเรียนทั่วไป	84
12,122	450350	บ้านนาสีใส	สพป.ร้อยเอ็ด เขต 3	โรงเรียนทั่วไป	141
12,123	450351	บ้านหนองหิ้งหาย	สพป.ร้อยเอ็ด เขต 3	โรงเรียนทั่วไป	104
12,124	450352	บ้านนาศรีนวล	สพป.ร้อยเอ็ด เขต 3	โรงเรียนทั่วไป	47
12,125	450353	เสียดกระสีประชาสรรค์	สพป.ร้อยเอ็ด เขต 3	โรงเรียนทั่วไป	52
12,126	450354	นาแพงวิทยาคาร	สพป.ร้อยเอ็ด เขต 3	โรงเรียนทั่วไป	139
12,127	450355	บึงอุดมบึงคำ	สพป.ร้อยเอ็ด เขต 3	โรงเรียนทั่วไป	48
12,128	450356	สะอาดเจริญใหม่สามัคคี	สพป.ร้อยเอ็ด เขต 3	โรงเรียนทั่วไป	52
12,129	450358	บ้านดอนขาด	สพป.ร้อยเอ็ด เขต 3	โรงเรียนทั่วไป	24
12,130	450359	ถนนชัยสามัคคี	สพป.ร้อยเอ็ด เขต 3	โรงเรียนทั่วไป	44
12,131	450360	บ้านคำนาดี	สพป.ร้อยเอ็ด เขต 3	โรงเรียนทั่วไป	195
12,132	450361	บ้านหนองขอนแก่น	สพป.ร้อยเอ็ด เขต 3	โรงเรียนทั่วไป	179
12,133	450362	บ้านปากช่อง	สพป.ร้อยเอ็ด เขต 3	โรงเรียนทั่วไป	99
12,134	450364	บ้านราษฎร์ดำเนิน	สพป.ร้อยเอ็ด เขต 3	โรงเรียนทั่วไป	81
12,135	450365	ชุมแสงลาดค้อหนองเขื่อน	สพป.ร้อยเอ็ด เขต 3	โรงเรียนทั่วไป	75
12,136	450366	บ้านหนองขอนแก่น สาขาบ้านสีแยก	สพป.ร้อยเอ็ด เขต 3	โรงเรียนทั่วไป	17
12,137	450449	เสลภูมิสามัคคี	สพป.ร้อยเอ็ด เขต 3	โรงเรียนทั่วไป	65
12,138	450450	บ้านท่าไคร้	สพป.ร้อยเอ็ด เขต 3	โรงเรียนทั่วไป	58
12,139	450451	ขวัญเมือง	สพป.ร้อยเอ็ด เขต 3	โรงเรียนทั่วไป	79
12,140	450452	บ้านขวังวิทยากร	สพป.ร้อยเอ็ด เขต 3	โรงเรียนทั่วไป	47
12,141	450453	ชุมชนบ้านขาว	สพป.ร้อยเอ็ด เขต 3	โรงเรียนทั่วไป	91
12,142	450454	บ้านโนนยาง	สพป.ร้อยเอ็ด เขต 3	โรงเรียนทั่วไป	96
12,143	450455	บ้านสหอนโนนแพงประชาสรรค์	สพป.ร้อยเอ็ด เขต 3	โรงเรียนทั่วไป	62
12,144	450457	บ้านทรายมูล	สพป.ร้อยเอ็ด เขต 3	โรงเรียนทั่วไป	71
12,145	450458	บ้านผักกาดหญ้าโรตราวีอุทิศ	สพป.ร้อยเอ็ด เขต 3	โรงเรียนทั่วไป	76
12,146	450459	ไชยวานนาเลิงคั้งสะอาด	สพป.ร้อยเอ็ด เขต 3	โรงเรียนทั่วไป	40
12,147	450460	บ้านกุดแกไขโนนโพธิ์วิทยา	สพป.ร้อยเอ็ด เขต 3	โรงเรียนทั่วไป	83
12,148	450461	บ้านน้ำเที่ยงนาเรียง	สพป.ร้อยเอ็ด เขต 3	โรงเรียนทั่วไป	79
12,149	450462	บ้านลำโรงหนองจอก	สพป.ร้อยเอ็ด เขต 3	โรงเรียนทั่วไป	32
12,150	450463	บ้านพันขาง	สพป.ร้อยเอ็ด เขต 3	โรงเรียนทั่วไป	64

จำนวนโรงเรียนที่มีนักเรียนตั้งแต่ 1 คนขึ้นไป จากระบบ DMC ณ วันที่ 25 มิถุนายน 2564

สำนักนโยบายและแผนการศึกษาขั้นพื้นฐาน

กลุ่มที่ 1 กลุ่มโรงเรียนทั่วไปและโรงเรียน Stand Alone

ลำดับ	รหัส OBEC 6 หลัก	โรงเรียน	สพท.	กลุ่มโรงเรียน	จำนวน นักเรียน 25 มิ.ย.64
12,151	450465	บ้านกุดเรือ	สพป.ร้อยเอ็ด เขต 3	โรงเรียนทั่วไป	26
12,152	450466	บ้านโพธิ์ตาก	สพป.ร้อยเอ็ด เขต 3	โรงเรียนทั่วไป	27
12,153	450469	บ้านบ่อแกนเลา	สพป.ร้อยเอ็ด เขต 3	โรงเรียนทั่วไป	29
12,154	450470	บ้านดอนน้อยท่าแห่ตลุม	สพป.ร้อยเอ็ด เขต 3	โรงเรียนทั่วไป	65
12,155	450471	บ้านโนนค้ำน้ำจั้นใหญ่	สพป.ร้อยเอ็ด เขต 3	โรงเรียนทั่วไป	43
12,156	450472	บ้านโนนสว่าง	สพป.ร้อยเอ็ด เขต 3	โรงเรียนทั่วไป	4
12,157	450473	บ้านน้ำจั้นน้อย	สพป.ร้อยเอ็ด เขต 3	โรงเรียนทั่วไป	26
12,158	450474	บ้านโนนสวรรค์	สพป.ร้อยเอ็ด เขต 3	โรงเรียนทั่วไป	46
12,159	450476	บ้านหวาย (หวายวิทยานุกูล)	สพป.ร้อยเอ็ด เขต 3	โรงเรียนทั่วไป	189
12,160	450477	บ้านหนองตุ	สพป.ร้อยเอ็ด เขต 3	โรงเรียนทั่วไป	34
12,161	450478	บ้านมะหรี (ศิริวิทยาการ)	สพป.ร้อยเอ็ด เขต 3	โรงเรียนทั่วไป	173
12,162	450479	บ้านหนองกุง	สพป.ร้อยเอ็ด เขต 3	โรงเรียนทั่วไป	233
12,163	450480	บ้านบาโคหนองแคน	สพป.ร้อยเอ็ด เขต 3	โรงเรียนทั่วไป	65
12,164	450481	บ้านนาโพธิ์	สพป.ร้อยเอ็ด เขต 3	โรงเรียนทั่วไป	137
12,165	450482	บ้านหนองไผ่หนองหว้า	สพป.ร้อยเอ็ด เขต 3	โรงเรียนทั่วไป	42
12,166	450483	บ้านหนองฟ้า	สพป.ร้อยเอ็ด เขต 3	โรงเรียนทั่วไป	197
12,167	450485	บ้านสะอาดนาดี	สพป.ร้อยเอ็ด เขต 3	โรงเรียนทั่วไป	171
12,168	450488	บ้านบากหนองเทา	สพป.ร้อยเอ็ด เขต 3	โรงเรียนทั่วไป	44
12,169	450489	บ้านหนองขามบ่อแก้ววิทยา	สพป.ร้อยเอ็ด เขต 3	โรงเรียนทั่วไป	23
12,170	450490	บ้านคอกควายหนองแห้ววิทยา	สพป.ร้อยเอ็ด เขต 3	โรงเรียนทั่วไป	10
12,171	450492	บ้านท่าเยี่ยม	สพป.ร้อยเอ็ด เขต 3	โรงเรียนทั่วไป	23
12,172	450493	บ้านโพธิ์งาม	สพป.ร้อยเอ็ด เขต 3	โรงเรียนทั่วไป	5
12,173	450494	บ้านป่าซิวหนองซุ่น	สพป.ร้อยเอ็ด เขต 3	โรงเรียนทั่วไป	35
12,174	450495	บ้านนาเมือง	สพป.ร้อยเอ็ด เขต 3	โรงเรียนทั่วไป	44
12,175	450496	บ้านทรายขาวหนองแป้นประชาสรรค์	สพป.ร้อยเอ็ด เขต 3	โรงเรียนทั่วไป	53
12,176	450497	ชุมชนบ้านโจดสามัคคี	สพป.ร้อยเอ็ด เขต 3	โรงเรียนทั่วไป	64
12,177	450498	บ้านหนองหงษ์หนองงู	สพป.ร้อยเอ็ด เขต 3	โรงเรียนทั่วไป	25
12,178	450500	บ้านยาง	สพป.ร้อยเอ็ด เขต 3	โรงเรียนทั่วไป	76
12,179	450501	บ้านลาด	สพป.ร้อยเอ็ด เขต 3	โรงเรียนทั่วไป	31
12,180	450504	บ้านโค่นหนองบัวบานวิทยา	สพป.ร้อยเอ็ด เขต 3	โรงเรียนทั่วไป	54
12,181	450505	บ้านบึงเข้าห้วยเจริญ	สพป.ร้อยเอ็ด เขต 3	โรงเรียนทั่วไป	64
12,182	450506	บ้านหนองสำราญหนองเรือ	สพป.ร้อยเอ็ด เขต 3	โรงเรียนทั่วไป	12
12,183	450509	บ้านท่าม่วง	สพป.ร้อยเอ็ด เขต 3	โรงเรียนทั่วไป	89
12,184	450510	บ้านหนองลิ้ม	สพป.ร้อยเอ็ด เขต 3	โรงเรียนทั่วไป	32
12,185	450512	บ้านดงหวาย	สพป.ร้อยเอ็ด เขต 3	โรงเรียนทั่วไป	111
12,186	450513	บ้านท่าสี่	สพป.ร้อยเอ็ด เขต 3	โรงเรียนทั่วไป	79
12,187	450514	บ้านโคกกุงดอนกอก	สพป.ร้อยเอ็ด เขต 3	โรงเรียนทั่วไป	51
12,188	450516	บ้านหนองเม็ก	สพป.ร้อยเอ็ด เขต 3	โรงเรียนทั่วไป	38
12,189	450517	บ้านดงแจ้งโนนสูง	สพป.ร้อยเอ็ด เขต 3	โรงเรียนทั่วไป	34
12,190	450519	บ้านวังเข	สพป.ร้อยเอ็ด เขต 3	โรงเรียนทั่วไป	26
12,191	450520	บ้านท่าลาดหนองผักตบ	สพป.ร้อยเอ็ด เขต 3	โรงเรียนทั่วไป	70
12,192	450521	บ้านโสกเตย	สพป.ร้อยเอ็ด เขต 3	โรงเรียนทั่วไป	51
12,193	450522	บ้านนาวิน้อยสามัคคีโนนหนามแท่ง	สพป.ร้อยเอ็ด เขต 3	โรงเรียนทั่วไป	83
12,194	450523	อนุบาลเมืองหนองพอก	สพป.ร้อยเอ็ด เขต 3	โรงเรียนทั่วไป	578
12,195	450524	ศรีสวัสดิ์	สพป.ร้อยเอ็ด เขต 3	โรงเรียนทั่วไป	104

จำนวนโรงเรียนที่มีนักเรียนตั้งแต่ 1 คนขึ้นไป จากระบบ DMC ณ วันที่ 25 มิถุนายน 2564

สำนักนโยบายและแผนการศึกษาขั้นพื้นฐาน

กลุ่มที่ 1 กลุ่มโรงเรียนทั่วไปและโรงเรียน Stand Alone

ลำดับ	รหัส OBEC 6 หลัก	โรงเรียน	สพท.	กลุ่มโรงเรียน	จำนวน นักเรียน 25 มิ.ย.64
12,196	450526	บ้านโคกนาคำ	สพป.ร้อยเอ็ด เขต 3	โรงเรียนทั่วไป	118
12,197	450528	ท่าสาคิวทยา	สพป.ร้อยเอ็ด เขต 3	โรงเรียนทั่วไป	317
12,198	450530	บ้านคูเมืองสามัคคีวิทยา	สพป.ร้อยเอ็ด เขต 3	โรงเรียนทั่วไป	68
12,199	450533	บ้านหนองแซง	สพป.ร้อยเอ็ด เขต 3	โรงเรียนทั่วไป	116
12,200	450534	ป่าไม้อุทิศ 11	สพป.ร้อยเอ็ด เขต 3	โรงเรียนทั่วไป	49
12,201	450535	บ้านกุดขุ่น	สพป.ร้อยเอ็ด เขต 3	โรงเรียนทั่วไป	91
12,202	450536	ชุมชนบ้านโคกกลางมิตรภาพที่84	สพป.ร้อยเอ็ด เขต 3	โรงเรียนทั่วไป	274
12,203	450537	สามพันประชาสรรค์	สพป.ร้อยเอ็ด เขต 3	โรงเรียนทั่วไป	53
12,204	450539	บ้านแก่งศรีสว่าง	สพป.ร้อยเอ็ด เขต 3	โรงเรียนทั่วไป	108
12,205	450541	บ้านปลาโค	สพป.ร้อยเอ็ด เขต 3	โรงเรียนทั่วไป	131
12,206	450543	หนองคำวิทยา	สพป.ร้อยเอ็ด เขต 3	โรงเรียนทั่วไป	228
12,207	450544	หนองไฮภูเขาทอง	สพป.ร้อยเอ็ด เขต 3	โรงเรียนทั่วไป	106
12,208	450545	บ้านโนนปลาช้าง	สพป.ร้อยเอ็ด เขต 3	โรงเรียนทั่วไป	42
12,209	450546	บ้านเหล่าโพงาม	สพป.ร้อยเอ็ด เขต 3	โรงเรียนทั่วไป	65
12,210	450548	บ้านหนองขุ่นวิทยาคาร	สพป.ร้อยเอ็ด เขต 3	โรงเรียนทั่วไป	162
12,211	450550	บ้านโพงามหนองน้ำกิน	สพป.ร้อยเอ็ด เขต 3	โรงเรียนทั่วไป	100
12,212	450552	ไตรมิตรวิทยา	สพป.ร้อยเอ็ด เขต 3	โรงเรียนทั่วไป	164
12,213	450553	วังใหญ่หนองผักแว่น	สพป.ร้อยเอ็ด เขต 3	โรงเรียนทั่วไป	30
12,214	450554	บ้านกุดเต่าวิทยา	สพป.ร้อยเอ็ด เขต 3	โรงเรียนทั่วไป	65
12,215	450555	บ้านชะยาวบุ่งโง้งสามัคคี	สพป.ร้อยเอ็ด เขต 3	โรงเรียนทั่วไป	48
12,216	450556	บ้านหนองบก	สพป.ร้อยเอ็ด เขต 3	โรงเรียนทั่วไป	77
12,217	450634	โคกกุงหนองหงษ์หนองไฮ	สพป.ร้อยเอ็ด เขต 3	โรงเรียนทั่วไป	91
12,218	450635	บ้านจัมปาพระอู่	สพป.ร้อยเอ็ด เขต 3	โรงเรียนทั่วไป	97
12,219	450636	บ้านหนองบัว	สพป.ร้อยเอ็ด เขต 3	โรงเรียนทั่วไป	68
12,220	450637	บ้านหนองแวงใหญ่	สพป.ร้อยเอ็ด เขต 3	โรงเรียนทั่วไป	146
12,221	450639	บ้านหนองนกทา	สพป.ร้อยเอ็ด เขต 3	โรงเรียนทั่วไป	107
12,222	450640	บ้านหนองนกทา (สาขาบ้านหนองชุมเงิน)	สพป.ร้อยเอ็ด เขต 3	โรงเรียนทั่วไป	42
12,223	450642	บ้านภูเขาทอง	สพป.ร้อยเอ็ด เขต 3	โรงเรียนทั่วไป	179
12,224	450643	บ้านโนนใหญ่เกษตรสมบูรณ์	สพป.ร้อยเอ็ด เขต 3	โรงเรียนทั่วไป	133
12,225	450645	บ้านนาเลา	สพป.ร้อยเอ็ด เขต 3	โรงเรียนทั่วไป	113
12,226	450646	บ้านโพนม้า	สพป.ร้อยเอ็ด เขต 3	โรงเรียนทั่วไป	126
12,227	450647	บ้านน้ำเกลี้ยง	สพป.ร้อยเอ็ด เขต 3	โรงเรียนทั่วไป	211
12,228	450648	บ้านโคกใหญ่	สพป.ร้อยเอ็ด เขต 3	โรงเรียนทั่วไป	65
12,229	450649	บ้านนางาม	สพป.ร้อยเอ็ด เขต 3	โรงเรียนทั่วไป	33
12,230	450650	บ้านนาเลา สาขาบ้านอวยศรี	สพป.ร้อยเอ็ด เขต 3	โรงเรียนทั่วไป	23
12,231	450652	บ้านดอนควาย	สพป.ร้อยเอ็ด เขต 3	โรงเรียนทั่วไป	40
12,232	450653	บ้านท่าเสียว	สพป.ร้อยเอ็ด เขต 3	โรงเรียนทั่วไป	142
12,233	450656	บ้านหนองแสงสว่างวิทย	สพป.ร้อยเอ็ด เขต 3	โรงเรียนทั่วไป	55
12,234	450657	บ้านหนองอโศ	สพป.ร้อยเอ็ด เขต 3	โรงเรียนทั่วไป	21
12,235	450660	บ้านดอนเรือ	สพป.ร้อยเอ็ด เขต 3	โรงเรียนทั่วไป	81
12,236	450661	บ้านดงยาง	สพป.ร้อยเอ็ด เขต 3	โรงเรียนทั่วไป	25
12,237	450662	บ้านหนองอึ่งโปโล	สพป.ร้อยเอ็ด เขต 3	โรงเรียนทั่วไป	71
12,238	450664	บ้านโคกหนองบัว	สพป.ร้อยเอ็ด เขต 3	โรงเรียนทั่วไป	116
12,239	450686	ชุมชนบ้านชมสะอาด	สพป.ร้อยเอ็ด เขต 3	โรงเรียนทั่วไป	202
12,240	450688	บ้านโป่งประชาพัฒนา	สพป.ร้อยเอ็ด เขต 3	โรงเรียนทั่วไป	160

จำนวนโรงเรียนที่มีนักเรียนตั้งแต่ 1 คนขึ้นไป จากระบบ DMC ณ วันที่ 25 มิถุนายน 2564

สำนักนโยบายและแผนการศึกษาขั้นพื้นฐาน

กลุ่มที่ 1 กลุ่มโรงเรียนทั่วไปและโรงเรียน Stand Alone

ลำดับ	รหัส OBEC 6 หลัก	โรงเรียน	สพท.	กลุ่มโรงเรียน	จำนวน นักเรียน 25 มิ.ย.64
12,241	450689	ค่านางต๋มโนนสวรรค์	สพป.ร้อยเอ็ด เขต 3	โรงเรียนทั่วไป	125
12,242	450690	บ้านหนองสองห้อง	สพป.ร้อยเอ็ด เขต 3	โรงเรียนทั่วไป	228
12,243	450691	ชุมพราวนาเจริญ	สพป.ร้อยเอ็ด เขต 3	โรงเรียนทั่วไป	101
12,244	450693	บ้านห้วยทราย	สพป.ร้อยเอ็ด เขต 3	โรงเรียนทั่วไป	151
12,245	450694	บ้านหนองเดิน	สพป.ร้อยเอ็ด เขต 3	โรงเรียนทั่วไป	69
12,246	460012	บ้านหาดทรายดำ	สพป.ระนอง	Stand alone	72
12,247	460016	บ้านหาดทรายดำ (สาขาบ้านหน้าออก)	สพป.ระนอง	Stand alone	34
12,248	460019	บ้านเกาะสินไห	สพป.ระนอง	Stand alone	324
12,249	460022	บ้านปากน้ำ	สพป.ระนอง	Stand alone	174
12,250	460023	บ้านเกาะเหลา	สพป.ระนอง	Stand alone	65
12,251	460024	บ้านเกาะช้าง	สพป.ระนอง	Stand alone	82
12,252	460085	บ้านทะเลนอก	สพป.ระนอง	Stand alone	38
12,253	460001	บ้านราชกรูด	สพป.ระนอง	โรงเรียนทั่วไป	206
12,254	460002	บ้านขจัดภัย	สพป.ระนอง	โรงเรียนทั่วไป	318
12,255	460003	บ้านคลองของ	สพป.ระนอง	โรงเรียนทั่วไป	37
12,256	460007	บ้านบางริน	สพป.ระนอง	โรงเรียนทั่วไป	162
12,257	460008	บ้านบางกลาง	สพป.ระนอง	โรงเรียนทั่วไป	164
12,258	460011	บ้านท่าฉาง	สพป.ระนอง	โรงเรียนทั่วไป	211
12,259	460018	อนุบาลระนอง	สพป.ระนอง	โรงเรียนทั่วไป	1,279
12,260	460020	บ้านเขานางหงส์	สพป.ระนอง	โรงเรียนทั่วไป	142
12,261	460026	บ้านบางนอน	สพป.ระนอง	โรงเรียนทั่วไป	187
12,262	460027	เอกศิลป์ราษฎร์พัฒนา	สพป.ระนอง	โรงเรียนทั่วไป	127
12,263	460029	บ้านหินตาด	สพป.ระนอง	โรงเรียนทั่วไป	56
12,264	460031	บ้านบางสี่กั๊ก	สพป.ระนอง	โรงเรียนทั่วไป	53
12,265	460033	วัดสุวรรณคีรี	สพป.ระนอง	โรงเรียนทั่วไป	149
12,266	460034	บ้านหนองจิก	สพป.ระนอง	โรงเรียนทั่วไป	56
12,267	460036	บ้านคลองเงิน	สพป.ระนอง	โรงเรียนทั่วไป	56
12,268	460037	นิคมสงเคราะห์	สพป.ระนอง	โรงเรียนทั่วไป	742
12,269	460039	บ้านหินวัว	สพป.ระนอง	โรงเรียนทั่วไป	68
12,270	460040	บ้านทุ่งมะพร้าว	สพป.ระนอง	โรงเรียนทั่วไป	231
12,271	460041	บ้านน้ำขาว	สพป.ระนอง	โรงเรียนทั่วไป	53
12,272	460044	บ้านสองพี่น้อง	สพป.ระนอง	โรงเรียนทั่วไป	84
12,273	460045	มัชฌิมวิทยา	สพป.ระนอง	โรงเรียนทั่วไป	245
12,274	460049	บ้านดอนกลาง	สพป.ระนอง	โรงเรียนทั่วไป	10
12,275	460051	บ้านปลายคลอง	สพป.ระนอง	โรงเรียนทั่วไป	71
12,276	460052	บ้านบกกทราย	สพป.ระนอง	โรงเรียนทั่วไป	69
12,277	460053	บ้านบางกุ้ง	สพป.ระนอง	โรงเรียนทั่วไป	88
12,278	460056	ไทยรัฐวิทยา97 (บ้านบางบอน)	สพป.ระนอง	โรงเรียนทั่วไป	255
12,279	460057	บ้านบางสองรา	สพป.ระนอง	โรงเรียนทั่วไป	48
12,280	460059	บ้านลำเลียง	สพป.ระนอง	โรงเรียนทั่วไป	152
12,281	460063	ประชาอุทิศ	สพป.ระนอง	โรงเรียนทั่วไป	23
12,282	460065	บ้านชาคลี	สพป.ระนอง	โรงเรียนทั่วไป	158
12,283	460066	บ้านทองหลาง	สพป.ระนอง	โรงเรียนทั่วไป	142
12,284	460067	บ้านบางเบน	สพป.ระนอง	โรงเรียนทั่วไป	337
12,285	460069	ชนมพัฒนา	สพป.ระนอง	โรงเรียนทั่วไป	71

จำนวนโรงเรียนที่มีนักเรียนตั้งแต่ 1 คนขึ้นไป จากระบบ DMC ณ วันที่ 25 มิถุนายน 2564

สำนักนโยบายและแผนการศึกษาขั้นพื้นฐาน

กลุ่มที่ 1 กลุ่มโรงเรียนทั่วไปและโรงเรียน Stand Alone

ลำดับ	รหัส OBEC 6 หลัก	โรงเรียน	สพท.	กลุ่มโรงเรียน	จำนวนนักเรียน 25 มิ.ย.64
12,286	460071	บ้านบางปรุ	สพป.ระนอง	โรงเรียนทั่วไป	46
12,287	460072	บ้านห้วยเสียด	สพป.ระนอง	โรงเรียนทั่วไป	145
12,288	460073	ระวีราษฎร์บำรุง	สพป.ระนอง	โรงเรียนทั่วไป	170
12,289	460080	บ้านเขาฝาชี	สพป.ระนอง	โรงเรียนทั่วไป	130
12,290	460081	ทับไทรพัฒนา	สพป.ระนอง	โรงเรียนทั่วไป	89
12,291	460082	วัดช่องลม	สพป.ระนอง	โรงเรียนทั่วไป	23
12,292	460084	บ้านภูเขาทอง	สพป.ระนอง	โรงเรียนทั่วไป	303
12,293	460087	บ้านสุขสำราญ	สพป.ระนอง	โรงเรียนทั่วไป	136
12,294	460090	ไทยรัฐวิทยา ๖๗ (บ้านนาพรุ)	สพป.ระนอง	โรงเรียนทั่วไป	307
12,295	460091	บ้านควนไทรงาม	สพป.ระนอง	โรงเรียนทั่วไป	224
12,296	460092	บ้านบางกล้วยนอก	สพป.ระนอง	โรงเรียนทั่วไป	203
12,297	470002	บ้านหนองจอก	สพป.ระยอง เขต 1	โรงเรียนทั่วไป	307
12,298	470005	ชุมชนวัดบ้านแลง	สพป.ระยอง เขต 1	โรงเรียนทั่วไป	540
12,299	470006	วัดนาตาขวัญ	สพป.ระยอง เขต 1	โรงเรียนทั่วไป	120
12,300	470008	บ้านเขาวังม่าน	สพป.ระยอง เขต 1	โรงเรียนทั่วไป	123
12,301	470012	อนุบาลระยองวัดหนองสนม	สพป.ระยอง เขต 1	โรงเรียนทั่วไป	383
12,302	470013	วัดเกาะกลอย	สพป.ระยอง เขต 1	โรงเรียนทั่วไป	203
12,303	470016	วัดตากวน	สพป.ระยอง เขต 1	โรงเรียนทั่วไป	510
12,304	470017	บ้านหนองแปบ	สพป.ระยอง เขต 1	โรงเรียนทั่วไป	208
12,305	470018	วัดกรอกยายชา	สพป.ระยอง เขต 1	โรงเรียนทั่วไป	488
12,306	470019	วัดโชติหินมิตรภาพที่ 42	สพป.ระยอง เขต 1	โรงเรียนทั่วไป	496
12,307	470020	วัดห้วยโป่ง	สพป.ระยอง เขต 1	โรงเรียนทั่วไป	1,648
12,308	470022	วัดมาบชลุค	สพป.ระยอง เขต 1	โรงเรียนทั่วไป	352
12,309	470025	วัดยายดา	สพป.ระยอง เขต 1	โรงเรียนทั่วไป	196
12,310	470026	บ้านเนินเสาธง	สพป.ระยอง เขต 1	โรงเรียนทั่วไป	161
12,311	470027	วัดช้างชนศิริราษฎร์บำรุง	สพป.ระยอง เขต 1	โรงเรียนทั่วไป	121
12,312	470028	วัดปลวกเกตุ	สพป.ระยอง เขต 1	โรงเรียนทั่วไป	197
12,313	470030	วัดโนไร่	สพป.ระยอง เขต 1	โรงเรียนทั่วไป	511
12,314	470031	วัดเขาสำเภาทอง	สพป.ระยอง เขต 1	โรงเรียนทั่วไป	177
12,315	470033	สามัคคีราษฎร์บำรุง	สพป.ระยอง เขต 1	โรงเรียนทั่วไป	212
12,316	470035	วัดตะเคียนทอง	สพป.ระยอง เขต 1	โรงเรียนทั่วไป	207
12,317	470036	บ้านเขายายชุม	สพป.ระยอง เขต 1	โรงเรียนทั่วไป	92
12,318	470037	วัดแกลงบน	สพป.ระยอง เขต 1	โรงเรียนทั่วไป	162
12,319	470038	ไทยรัฐวิทยา ๑๐๘ (บ้านสำนักทอง)	สพป.ระยอง เขต 1	โรงเรียนทั่วไป	458
12,320	470040	วัดธงหงส์	สพป.ระยอง เขต 1	โรงเรียนทั่วไป	96
12,321	470041	บ้านสมานมิตร	สพป.ระยอง เขต 1	โรงเรียนทั่วไป	67
12,322	470042	วัดธรรมสถิต	สพป.ระยอง เขต 1	โรงเรียนทั่วไป	126
12,323	470043	บ้านตะพุนทอง	สพป.ระยอง เขต 1	โรงเรียนทั่วไป	47
12,324	470110	วัดบ้านค่าย	สพป.ระยอง เขต 1	โรงเรียนทั่วไป	192
12,325	470113	วัดบ้านเก่า	สพป.ระยอง เขต 1	โรงเรียนทั่วไป	65
12,326	470114	วัดตาขัน	สพป.ระยอง เขต 1	โรงเรียนทั่วไป	157
12,327	470116	วัดหนองตะแบก	สพป.ระยอง เขต 1	โรงเรียนทั่วไป	91
12,328	470118	บ้านบึงตันชัน	สพป.ระยอง เขต 1	โรงเรียนทั่วไป	154
12,329	470119	วัดห้วงหิน สาขาโรงเรียนวัดชากกอไผ่	สพป.ระยอง เขต 1	โรงเรียนทั่วไป	46
12,330	470120	บ้านเขาลอย	สพป.ระยอง เขต 1	โรงเรียนทั่วไป	71

จำนวนโรงเรียนที่มีนักเรียนตั้งแต่ 1 คนขึ้นไป จากระบบ DMC ณ วันที่ 25 มิถุนายน 2564

สำนักนโยบายและแผนการศึกษาขั้นพื้นฐาน

กลุ่มที่ 1 กลุ่มโรงเรียนทั่วไปและโรงเรียน Stand Alone

ลำดับ	รหัส OBEC 6 หลัก	โรงเรียน	สพท.	กลุ่มโรงเรียน	จำนวนนักเรียน 25 มิ.ย.64
12,331	470121	บ้านหลังเขา	สพท.ระยอง เขต 1	โรงเรียนทั่วไป	46
12,332	470123	บ้านคลองยายเมือง	สพท.ระยอง เขต 1	โรงเรียนทั่วไป	106
12,333	470124	บ้านเขาหวาย	สพท.ระยอง เขต 1	โรงเรียนทั่วไป	49
12,334	470126	บ้านหินโค้งประชานุเคราะห์	สพท.ระยอง เขต 1	โรงเรียนทั่วไป	111
12,335	470127	บ้านมาบป่าหวาย	สพท.ระยอง เขต 1	โรงเรียนทั่วไป	242
12,336	470128	วัดหนองกรับ	สพท.ระยอง เขต 1	โรงเรียนทั่วไป	259
12,337	470129	บ้านคลองขนุน	สพท.ระยอง เขต 1	โรงเรียนทั่วไป	205
12,338	470130	บ้านหนองซ้อ	สพท.ระยอง เขต 1	โรงเรียนทั่วไป	250
12,339	470131	บ้านท่าเสา	สพท.ระยอง เขต 1	โรงเรียนทั่วไป	143
12,340	470132	บ้านชากมะหาด	สพท.ระยอง เขต 1	โรงเรียนทั่วไป	87
12,341	470133	บ้านหนองละลอก	สพท.ระยอง เขต 1	โรงเรียนทั่วไป	136
12,342	470135	วัดหนองกระบอก	สพท.ระยอง เขต 1	โรงเรียนทั่วไป	272
12,343	470136	บ้านมาบตอง	สพท.ระยอง เขต 1	โรงเรียนทั่วไป	200
12,344	470137	วัดดอนจันทน์	สพท.ระยอง เขต 1	โรงเรียนทั่วไป	130
12,345	470139	บ้านหนองสะพาน	สพท.ระยอง เขต 1	โรงเรียนทั่วไป	51
12,346	470142	บ้านมาบเตย	สพท.ระยอง เขต 1	โรงเรียนทั่วไป	300
12,347	470145	บ้านห้วยปราบ	สพท.ระยอง เขต 1	โรงเรียนทั่วไป	1,247
12,348	470146	บ้านคลองกรำ	สพท.ระยอง เขต 1	โรงเรียนทั่วไป	316
12,349	470148	บ้านแม่น้ำคู้	สพท.ระยอง เขต 1	โรงเรียนทั่วไป	146
12,350	470150	นิคมสร้างตนเอง จ.ระยอง 10	สพท.ระยอง เขต 1	โรงเรียนทั่วไป	222
12,351	470151	นิคมสร้างตนเอง จ.ระยอง 13	สพท.ระยอง เขต 1	โรงเรียนทั่วไป	63
12,352	470154	บ้านหนองบอน	สพท.ระยอง เขต 1	โรงเรียนทั่วไป	274
12,353	470156	บ้านหนองไร่	สพท.ระยอง เขต 1	โรงเรียนทั่วไป	124
12,354	470158	บ้านเขาคลองซอ	สพท.ระยอง เขต 1	โรงเรียนทั่วไป	60
12,355	470159	บ้านคลองน้ำแดง	สพท.ระยอง เขต 1	โรงเรียนทั่วไป	107
12,356	470160	บ้านปากแพรก	สพท.ระยอง เขต 1	โรงเรียนทั่วไป	355
12,357	470163	บ้านพูน	สพท.ระยอง เขต 1	โรงเรียนทั่วไป	155
12,358	470165	วัดประชุมมิตรบำรุง	สพท.ระยอง เขต 1	โรงเรียนทั่วไป	318
12,359	470166	วัดเนินกระปอก	สพท.ระยอง เขต 1	โรงเรียนทั่วไป	311
12,360	470167	บ้านเขาห้วยมะหาด	สพท.ระยอง เขต 1	โรงเรียนทั่วไป	147
12,361	470169	บ้านคลองทราย	สพท.ระยอง เขต 1	โรงเรียนทั่วไป	126
12,362	470171	วัดศรีภวานาราม	สพท.ระยอง เขต 1	โรงเรียนทั่วไป	157
12,363	470172	บ้านคลองบางไผ่	สพท.ระยอง เขต 1	โรงเรียนทั่วไป	164
12,364	470173	วัดสระแก้ว	สพท.ระยอง เขต 1	โรงเรียนทั่วไป	466
12,365	470174	วัดสมบูรณาราม	สพท.ระยอง เขต 1	โรงเรียนทั่วไป	210
12,366	470175	วัดสำนักกะท้อน	สพท.ระยอง เขต 1	โรงเรียนทั่วไป	155
12,367	470176	วัดชากหมาก	สพท.ระยอง เขต 1	โรงเรียนทั่วไป	555
12,368	470208	วัดกระเฉด	สพท.ระยอง เขต 1	โรงเรียนทั่วไป	297
12,369	470210	นิคมสร้างตนเอง จ.ระยอง 2	สพท.ระยอง เขต 1	โรงเรียนทั่วไป	175
12,370	470211	นิคมสร้างตนเอง จ.ระยอง 5	สพท.ระยอง เขต 1	โรงเรียนทั่วไป	635
12,371	470212	วัดชากผักกูด	สพท.ระยอง เขต 1	โรงเรียนทั่วไป	136
12,372	470213	นิคมสร้างตนเองจังหวัดระยอง 3	สพท.ระยอง เขต 1	โรงเรียนทั่วไป	757
12,373	470215	นิคมสร้างตนเอง จ.ระยอง 6	สพท.ระยอง เขต 1	โรงเรียนทั่วไป	163
12,374	470217	นิคมสร้างตนเอง จ.ระยอง 9	สพท.ระยอง เขต 1	โรงเรียนทั่วไป	285
12,375	470218	บ้านหนองระกำ	สพท.ระยอง เขต 1	โรงเรียนทั่วไป	111

จำนวนโรงเรียนที่มีนักเรียนตั้งแต่ 1 คนขึ้นไป จากระบบ DMC ณ วันที่ 25 มิถุนายน 2564

สำนักนโยบายและแผนการศึกษาขั้นพื้นฐาน

กลุ่มที่ 1 กลุ่มโรงเรียนทั่วไปและโรงเรียน Stand Alone

ลำดับ	รหัส OBEC 6 หลัก	โรงเรียน	สพท.	กลุ่มโรงเรียน	จำนวน นักเรียน 25 มิ.ย.64
12,376	470046	วัดสารนารถธรรมาราม	สพป.ระยอง เขต 2	โรงเรียนทั่วไป	963
12,377	470048	วัดหนองกันเกรา	สพป.ระยอง เขต 2	โรงเรียนทั่วไป	754
12,378	470049	วัดโพธิ์ทอง	สพป.ระยอง เขต 2	โรงเรียนทั่วไป	140
12,379	470050	บ้านดอนสำราญ	สพป.ระยอง เขต 2	โรงเรียนทั่วไป	87
12,380	470051	บ้านหนองน้ำขุ่น	สพป.ระยอง เขต 2	โรงเรียนทั่วไป	127
12,381	470052	บ้านเจริญสุข	สพป.ระยอง เขต 2	โรงเรียนทั่วไป	137
12,382	470053	วัดบ้านนา	สพป.ระยอง เขต 2	โรงเรียนทั่วไป	124
12,383	470055	บ้านท่าลำบิด	สพป.ระยอง เขต 2	โรงเรียนทั่วไป	145
12,384	470056	บ้านห้วงหิน	สพป.ระยอง เขต 2	โรงเรียนทั่วไป	100
12,385	470057	วัดกระแสด	สพป.ระยอง เขต 2	โรงเรียนทั่วไป	181
12,386	470060	บ้านยางงาม	สพป.ระยอง เขต 2	โรงเรียนทั่วไป	131
12,387	470062	วัดคลองปูน	สพป.ระยอง เขต 2	โรงเรียนทั่วไป	247
12,388	470063	วัดเนินยาง	สพป.ระยอง เขต 2	โรงเรียนทั่วไป	68
12,389	470066	วัดไตรรัตนาราม	สพป.ระยอง เขต 2	โรงเรียนทั่วไป	70
12,390	470067	วัดปากน้ำพังราด	สพป.ระยอง เขต 2	โรงเรียนทั่วไป	54
12,391	470069	บ้านหนองคู	สพป.ระยอง เขต 2	โรงเรียนทั่วไป	129
12,392	470071	บ้านชำสมอ	สพป.ระยอง เขต 2	โรงเรียนทั่วไป	131
12,393	470072	วัดเขาน้อย	สพป.ระยอง เขต 2	โรงเรียนทั่วไป	118
12,394	470073	วัดกองดิน	สพป.ระยอง เขต 2	โรงเรียนทั่วไป	66
12,395	470074	วัดเขาสารอง	สพป.ระยอง เขต 2	โรงเรียนทั่วไป	72
12,396	470075	วัดพังราด	สพป.ระยอง เขต 2	โรงเรียนทั่วไป	40
12,397	470076	วัดท่ากง	สพป.ระยอง เขต 2	โรงเรียนทั่วไป	139
12,398	470078	วัดหนองกะพ้อ	สพป.ระยอง เขต 2	โรงเรียนทั่วไป	136
12,399	470079	บ้านหนองไทร	สพป.ระยอง เขต 2	โรงเรียนทั่วไป	82
12,400	470080	วัดมงคลภูมวาส	สพป.ระยอง เขต 2	โรงเรียนทั่วไป	232
12,401	470081	วัดชุมชนสูง	สพป.ระยอง เขต 2	โรงเรียนทั่วไป	228
12,402	470082	บ้านเนินสุขสำราญ	สพป.ระยอง เขต 2	โรงเรียนทั่วไป	82
12,403	470083	วัดทุ่งควายกิน	สพป.ระยอง เขต 2	โรงเรียนทั่วไป	91
12,404	470084	บ้านวังหิน	สพป.ระยอง เขต 2	โรงเรียนทั่วไป	347
12,405	470085	วัดวังห้ว	สพป.ระยอง เขต 2	โรงเรียนทั่วไป	130
12,406	470087	บ้านเต่าปูนหาย	สพป.ระยอง เขต 2	โรงเรียนทั่วไป	66
12,407	470088	บ้านเนินดินแดง	สพป.ระยอง เขต 2	โรงเรียนทั่วไป	67
12,408	470089	บ้านเขาหินแท่น	สพป.ระยอง เขต 2	โรงเรียนทั่วไป	59
12,409	470090	วัดเนินทราย	สพป.ระยอง เขต 2	โรงเรียนทั่วไป	89
12,410	470093	บ้านห้วยยาง	สพป.ระยอง เขต 2	โรงเรียนทั่วไป	156
12,411	470095	วัดขากมะกรูด	สพป.ระยอง เขต 2	โรงเรียนทั่วไป	116
12,412	470096	วัดเขากะโดน	สพป.ระยอง เขต 2	โรงเรียนทั่วไป	49
12,413	470099	วัดจำรุง	สพป.ระยอง เขต 2	โรงเรียนทั่วไป	48
12,414	470100	วัดสันติวัน	สพป.ระยอง เขต 2	โรงเรียนทั่วไป	18
12,415	470103	บ้านสองพี่น้อง	สพป.ระยอง เขต 2	โรงเรียนทั่วไป	95
12,416	470104	บ้านคลองทุเรียน	สพป.ระยอง เขต 2	โรงเรียนทั่วไป	68
12,417	470105	บ้านมาบเหลาชะโอน	สพป.ระยอง เขต 2	โรงเรียนทั่วไป	72
12,418	470106	วัดสมอโพรง	สพป.ระยอง เขต 2	โรงเรียนทั่วไป	70
12,419	470107	วัดคลองชากพง	สพป.ระยอง เขต 2	โรงเรียนทั่วไป	131
12,420	470178	บ้านชงโค	สพป.ระยอง เขต 2	โรงเรียนทั่วไป	59

จำนวนโรงเรียนที่มีนักเรียนตั้งแต่ 1 คนขึ้นไป จากระบบ DMC ณ วันที่ 25 มิถุนายน 2564

สำนักนโยบายและแผนการศึกษาขั้นพื้นฐาน

กลุ่มที่ 1 กลุ่มโรงเรียนทั่วไปและโรงเรียน Stand Alone

ลำดับ	รหัส OBEC 6 หลัก	โรงเรียน	สพท.	กลุ่มโรงเรียน	จำนวนนักเรียน 25 มิ.ย.64
12,421	470181	บ้านคลองไผ่	สพป.ระยอง เขต 2	โรงเรียนทั่วไป	101
12,422	470182	บ้านเขาดลาด	สพป.ระยอง เขต 2	โรงเรียนทั่วไป	95
12,423	470183	บ้านคลองบางป่อ	สพป.ระยอง เขต 2	โรงเรียนทั่วไป	88
12,424	470185	บ้านยุบตาเหม่ง	สพป.ระยอง เขต 2	โรงเรียนทั่วไป	126
12,425	470186	ไทยรัฐวิทยา 43 (บ้านคลองเขต)	สพป.ระยอง เขต 2	โรงเรียนทั่วไป	131
12,426	470188	บ้านหนองม่วง	สพป.ระยอง เขต 2	โรงเรียนทั่วไป	111
12,427	470189	บ้านบึงตะกาด	สพป.ระยอง เขต 2	โรงเรียนทั่วไป	275
12,428	470190	บ้านเขาตาอิน	สพป.ระยอง เขต 2	โรงเรียนทั่วไป	71
12,429	470191	บ้านแก่งหวาย	สพป.ระยอง เขต 2	โรงเรียนทั่วไป	88
12,430	470192	บ้านน้ำใส	สพป.ระยอง เขต 2	โรงเรียนทั่วไป	109
12,431	470193	บ้านน้ำเป็น	สพป.ระยอง เขต 2	โรงเรียนทั่วไป	52
12,432	470195	บ้านมาบช้างนอน	สพป.ระยอง เขต 2	โรงเรียนทั่วไป	62
12,433	470196	บ้านเหมืองแร่	สพป.ระยอง เขต 2	โรงเรียนทั่วไป	106
12,434	470198	บ้านศรีประชา	สพป.ระยอง เขต 2	โรงเรียนทั่วไป	127
12,435	470199	บ้านห้วยทับมอญ	สพป.ระยอง เขต 2	โรงเรียนทั่วไป	257
12,436	470201	บ้านเขาช่องลม	สพป.ระยอง เขต 2	โรงเรียนทั่วไป	140
12,437	470202	บ้านน้ำกร่อย	สพป.ระยอง เขต 2	โรงเรียนทั่วไป	91
12,438	470204	บ้านยางเอน	สพป.ระยอง เขต 2	โรงเรียนทั่วไป	220
12,439	470205	บ้านเขาเขาวงครอ้มคลอง	สพป.ระยอง เขต 2	โรงเรียนทั่วไป	178
12,440	480001	วัดใหญ่อ่างทอง (เทียนประชาสรรค์)	สพป.ราชบุรี เขต 1	โรงเรียนทั่วไป	71
12,441	480003	วัดโพธิ์ดก	สพป.ราชบุรี เขต 1	โรงเรียนทั่วไป	103
12,442	480005	ชุมชนวัดคูบัว	สพป.ราชบุรี เขต 1	โรงเรียนทั่วไป	52
12,443	480006	วัดบ้านโพธิ์	สพป.ราชบุรี เขต 1	โรงเรียนทั่วไป	18
12,444	480007	วัดหนามพุงค้อ (ชุมชน เลื่อน พิมพ์ ประชาสามัคคี)	สพป.ราชบุรี เขต 1	โรงเรียนทั่วไป	123
12,445	480008	วัดอรุณรัตนคีรี	สพป.ราชบุรี เขต 1	โรงเรียนทั่วไป	21
12,446	480009	วัดทุ่งหญ้าคอบาง	สพป.ราชบุรี เขต 1	โรงเรียนทั่วไป	82
12,447	480012	วัดห้วยหมู (อมรธรรมรัตนราษฎร์บำรุง)	สพป.ราชบุรี เขต 1	โรงเรียนทั่วไป	300
12,448	480013	วัดเขาถ้ำกุญชร	สพป.ราชบุรี เขต 1	โรงเรียนทั่วไป	124
12,449	480018	บ้านทุ่งน้อย (มิตรภาพที่ 12)	สพป.ราชบุรี เขต 1	โรงเรียนทั่วไป	28
12,450	480020	วัดหนองตาหลวง	สพป.ราชบุรี เขต 1	โรงเรียนทั่วไป	48
12,451	480021	บ้านหนองนางแพรว	สพป.ราชบุรี เขต 1	โรงเรียนทั่วไป	70
12,452	480022	บ้านซึ้งเจริญ	สพป.ราชบุรี เขต 1	โรงเรียนทั่วไป	93
12,453	480024	อนุบาลราชบุรี	สพป.ราชบุรี เขต 1	โรงเรียนทั่วไป	3,082
12,454	480025	วัดดอนแจ่ง (ใสวราษฎร์วิทยาคาร)	สพป.ราชบุรี เขต 1	โรงเรียนทั่วไป	174
12,455	480026	วัดใหม่นครบาล (น้อย ไววนิชกุลสงเคราะห์)	สพป.ราชบุรี เขต 1	โรงเรียนทั่วไป	55
12,456	480031	วัดดอนตลุง (ราษฎร์ศรัทธาทาน)	สพป.ราชบุรี เขต 1	โรงเรียนทั่วไป	338
12,457	480032	วัดเกาะลอย (ชุมชนวัดราษฎร์รังสรรค์)	สพป.ราชบุรี เขต 1	โรงเรียนทั่วไป	103
12,458	480035	บ้านเขารวด	สพป.ราชบุรี เขต 1	โรงเรียนทั่วไป	54
12,459	480039	วัดประเสริฐราษฎร์รังสรรค์วิทยา	สพป.ราชบุรี เขต 1	โรงเรียนทั่วไป	59
12,460	480040	วัดอรัญญิกาวาส (เจริญธรรมวิทยา)	สพป.ราชบุรี เขต 1	โรงเรียนทั่วไป	15
12,461	480046	วัดอัมพวัน	สพป.ราชบุรี เขต 1	โรงเรียนทั่วไป	70
12,462	480048	วัดไผ่ล้อม (เจริญราษฎร์วิทยาคม)	สพป.ราชบุรี เขต 1	โรงเรียนทั่วไป	92
12,463	480049	วัดศาลเจ้า (เรือง เล็บครุฑ)	สพป.ราชบุรี เขต 1	โรงเรียนทั่วไป	16
12,464	480053	วัดเหนือวน (ประชาอุทิศ)	สพป.ราชบุรี เขต 1	โรงเรียนทั่วไป	20
12,465	480218	วัดปากท่อ (ปากท่อวิทยาคาร)	สพป.ราชบุรี เขต 1	โรงเรียนทั่วไป	279

จำนวนโรงเรียนที่มีนักเรียนตั้งแต่ 1 คนขึ้นไป จากระบบ DMC ณ วันที่ 25 มิถุนายน 2564

สำนักนโยบายและแผนการศึกษาขั้นพื้นฐาน

กลุ่มที่ 1 กลุ่มโรงเรียนทั่วไปและโรงเรียน Stand Alone

ลำดับ	รหัส OBEC 6 หลัก	โรงเรียน	สพท.	กลุ่มโรงเรียน	จำนวนนักเรียน 25 มิ.ย.64
12,466	480219	วัดโคกพระเจริญ	สพป.ราชบุรี เขต 1	โรงเรียนทั่วไป	28
12,467	480223	วัดวิมลวรรณาราม	สพป.ราชบุรี เขต 1	โรงเรียนทั่วไป	5
12,468	480224	วัดคอนทราย (ไชยประชาสรรค์)	สพป.ราชบุรี เขต 1	โรงเรียนทั่วไป	72
12,469	480225	บ้านเขาถ้ำ	สพป.ราชบุรี เขต 1	โรงเรียนทั่วไป	96
12,470	480226	บ้านเขาสีสนาน	สพป.ราชบุรี เขต 1	โรงเรียนทั่วไป	49
12,471	480227	บ้านหนองบัวหึง (สนิทรราษฎร์บำรุง)	สพป.ราชบุรี เขต 1	โรงเรียนทั่วไป	79
12,472	480228	วัดวังมะนาว	สพป.ราชบุรี เขต 1	โรงเรียนทั่วไป	42
12,473	480231	ไทยรัฐวิทยา 64 (บ้านหนองเกตุ)	สพป.ราชบุรี เขต 1	โรงเรียนทั่วไป	138
12,474	480234	บ้านเขาช้าง	สพป.ราชบุรี เขต 1	โรงเรียนทั่วไป	91
12,475	480235	วัดราษฎร์สมานฉันท์	สพป.ราชบุรี เขต 1	โรงเรียนทั่วไป	107
12,476	480236	วัดโพธิ์ศรี	สพป.ราชบุรี เขต 1	โรงเรียนทั่วไป	23
12,477	480238	บ้านปอตะคร้อ	สพป.ราชบุรี เขต 1	โรงเรียนทั่วไป	13
12,478	480239	ชุมชนวัดทุ่งหลวง	สพป.ราชบุรี เขต 1	โรงเรียนทั่วไป	74
12,479	480240	บ้านพุดาย	สพป.ราชบุรี เขต 1	โรงเรียนทั่วไป	107
12,480	480241	บ้านหนองน้ำใส	สพป.ราชบุรี เขต 1	โรงเรียนทั่วไป	90
12,481	480243	บ้านเขาพระเอก	สพป.ราชบุรี เขต 1	โรงเรียนทั่วไป	85
12,482	480244	บ้านหนองไผ่	สพป.ราชบุรี เขต 1	โรงเรียนทั่วไป	213
12,483	480245	วัดสนามสุทธาวาส (พรหมประชานุกูล)	สพป.ราชบุรี เขต 1	โรงเรียนทั่วไป	121
12,484	480247	บ้านห้วยยางโทน	สพป.ราชบุรี เขต 1	โรงเรียนทั่วไป	177
12,485	480248	บ้านมณีลอย	สพป.ราชบุรี เขต 1	โรงเรียนทั่วไป	48
12,486	480249	บ้านหัวเขาจีน	สพป.ราชบุรี เขต 1	โรงเรียนทั่วไป	2
12,487	480250	บ้านพุกะตุ	สพป.ราชบุรี เขต 1	โรงเรียนทั่วไป	81
12,488	480252	บ้านเขาถ่าน	สพป.ราชบุรี เขต 1	โรงเรียนทั่วไป	105
12,489	480253	บ้านโป่ง	สพป.ราชบุรี เขต 1	โรงเรียนทั่วไป	173
12,490	480254	บ้านอ่างหิน	สพป.ราชบุรี เขต 1	โรงเรียนทั่วไป	71
12,491	480259	บ้านหนองวัวดำ	สพป.ราชบุรี เขต 1	โรงเรียนทั่วไป	114
12,492	480261	บ้านไทรงาม	สพป.ราชบุรี เขต 1	โรงเรียนทั่วไป	95
12,493	480263	บ้านหินสี	สพป.ราชบุรี เขต 1	โรงเรียนทั่วไป	128
12,494	480264	บ้านยางคู่	สพป.ราชบุรี เขต 1	โรงเรียนทั่วไป	70
12,495	480265	สีระรา	สพป.ราชบุรี เขต 1	โรงเรียนทั่วไป	76
12,496	480266	บ้านห้วยศาลา	สพป.ราชบุรี เขต 1	โรงเรียนทั่วไป	220
12,497	480267	บ้านแม่ประจัน	สพป.ราชบุรี เขต 1	โรงเรียนทั่วไป	23
12,498	480268	บ้านหินสี (สาขาบ้านลานคา)	สพป.ราชบุรี เขต 1	โรงเรียนทั่วไป	36
12,499	480270	วัดปากช่อง	สพป.ราชบุรี เขต 1	โรงเรียนทั่วไป	327
12,500	480272	บ้านห้วยยาง	สพป.ราชบุรี เขต 1	โรงเรียนทั่วไป	7
12,501	480273	วัดสูงเนินราษฎร์บำรุง	สพป.ราชบุรี เขต 1	โรงเรียนทั่วไป	33
12,502	480274	บ้านหนองตาเน็ด	สพป.ราชบุรี เขต 1	โรงเรียนทั่วไป	70
12,503	480275	บ้านหนองไผ่	สพป.ราชบุรี เขต 1	โรงเรียนทั่วไป	90
12,504	480276	บ้านพุนค	สพป.ราชบุรี เขต 1	โรงเรียนทั่วไป	80
12,505	480278	บ้านรางม่วง	สพป.ราชบุรี เขต 1	โรงเรียนทั่วไป	80
12,506	480279	บ้านตลาดควาย (ประชานุกูล)	สพป.ราชบุรี เขต 1	โรงเรียนทั่วไป	113
12,507	480280	บ้านหนองขนก	สพป.ราชบุรี เขต 1	โรงเรียนทั่วไป	68
12,508	480281	บ้านจอมบึง (วาปีพร้อมประชาศึกษา)	สพป.ราชบุรี เขต 1	โรงเรียนทั่วไป	1,702
12,509	480282	วันครู 2503 (บ้านหนองบัว)	สพป.ราชบุรี เขต 1	โรงเรียนทั่วไป	140
12,510	480283	บ้านหนองกระทุ่ม	สพป.ราชบุรี เขต 1	โรงเรียนทั่วไป	158

จำนวนโรงเรียนที่มีนักเรียนตั้งแต่ 1 คนขึ้นไป จากระบบ DMC ณ วันที่ 25 มิถุนายน 2564

สำนักนโยบายและแผนการศึกษาขั้นพื้นฐาน

กลุ่มที่ 1 กลุ่มโรงเรียนทั่วไปและโรงเรียน Stand Alone

ลำดับ	รหัส OBEC 6 หลัก	โรงเรียน	สพท.	กลุ่มโรงเรียน	จำนวน นักเรียน 25 มิ.ย.64
12,511	480284	บ้านหนองศาลเจ้า	สพป.ราชบุรี เขต 1	โรงเรียนทั่วไป	62
12,512	480286	บ้านหนองแร้ง (แหลมสุขประชานุกูล)	สพป.ราชบุรี เขต 1	โรงเรียนทั่วไป	61
12,513	480287	บ้านหนองปรือ	สพป.ราชบุรี เขต 1	โรงเรียนทั่วไป	144
12,514	480289	วัดชัยใหญ่	สพป.ราชบุรี เขต 1	โรงเรียนทั่วไป	69
12,515	480291	วัดหนองบัวค้าย	สพป.ราชบุรี เขต 1	โรงเรียนทั่วไป	33
12,516	480292	บ้านหนองนกกระเรียน	สพป.ราชบุรี เขต 1	โรงเรียนทั่วไป	179
12,517	480294	บ้านห้วยท่าช้าง	สพป.ราชบุรี เขต 1	โรงเรียนทั่วไป	125
12,518	480295	บ้านทุ่งกระถิน	สพป.ราชบุรี เขต 1	โรงเรียนทั่วไป	244
12,519	480296	บ้านหนองสีนวล	สพป.ราชบุรี เขต 1	โรงเรียนทั่วไป	94
12,520	480297	บ้านโคกรกลิงขร	สพป.ราชบุรี เขต 1	โรงเรียนทั่วไป	61
12,521	480299	บ้านหุบพริก	สพป.ราชบุรี เขต 1	โรงเรียนทั่วไป	88
12,522	480300	บ้านวังปลา	สพป.ราชบุรี เขต 1	โรงเรียนทั่วไป	89
12,523	480301	มหาราช7	สพป.ราชบุรี เขต 1	โรงเรียนทั่วไป	411
12,524	480302	บ้านพุ่มวงราษฎร์บำรุง	สพป.ราชบุรี เขต 1	โรงเรียนทั่วไป	92
12,525	480303	บ้านหนองปากซึก	สพป.ราชบุรี เขต 1	โรงเรียนทั่วไป	102
12,526	480304	บ้านรางเฒ่า	สพป.ราชบุรี เขต 1	โรงเรียนทั่วไป	58
12,527	480305	บ้านหุดะเคียน	สพป.ราชบุรี เขต 1	โรงเรียนทั่วไป	39
12,528	480306	บ้านทุ่งแฝก	สพป.ราชบุรี เขต 1	โรงเรียนทั่วไป	112
12,529	480307	บ้านสันดอน	สพป.ราชบุรี เขต 1	โรงเรียนทั่วไป	43
12,530	480310	วัดศรีธารราษฎร์	สพป.ราชบุรี เขต 1	โรงเรียนทั่วไป	116
12,531	480311	จรรยาศรีวิทยาประชานุกูล	สพป.ราชบุรี เขต 1	โรงเรียนทั่วไป	74
12,532	480316	บ้านห้วยผาก	สพป.ราชบุรี เขต 1	โรงเรียนทั่วไป	311
12,533	480318	สินแร่สยาม	สพป.ราชบุรี เขต 1	โรงเรียนทั่วไป	402
12,534	480319	บ้านท่ามะขาม	สพป.ราชบุรี เขต 1	โรงเรียนทั่วไป	418
12,535	480320	บ้านสวนผึ้ง	สพป.ราชบุรี เขต 1	โรงเรียนทั่วไป	338
12,536	480323	กลุ่มนักข่าวหญิง 2 (บ้านบ่อหวี)	สพป.ราชบุรี เขต 1	โรงเรียนทั่วไป	282
12,537	480324	ธรรมศาสตร์-จุฬา 2	สพป.ราชบุรี เขต 1	โรงเรียนทั่วไป	304
12,538	480325	บ้านหนองหม้อข้าว (ศิริทวีอุปถัมภ์)	สพป.ราชบุรี เขต 1	โรงเรียนทั่วไป	54
12,539	480326	บ้านชัยหนองหมี	สพป.ราชบุรี เขต 1	โรงเรียนทั่วไป	85
12,540	480327	บ้านกล้วย	สพป.ราชบุรี เขต 1	โรงเรียนทั่วไป	50
12,541	480328	บ้านทุ่งศาลา	สพป.ราชบุรี เขต 1	โรงเรียนทั่วไป	101
12,542	480330	วัดนาขุนแสน (แก่ละประชานุกูล)	สพป.ราชบุรี เขต 1	โรงเรียนทั่วไป	154
12,543	480333	บ้านมะขามเอน	สพป.ราชบุรี เขต 1	โรงเรียนทั่วไป	69
12,544	480334	บ้านหนองขาม	สพป.ราชบุรี เขต 1	โรงเรียนทั่วไป	113
12,545	480335	วัดรางแสนหันครจันทร์	สพป.ราชบุรี เขต 1	โรงเรียนทั่วไป	90
12,546	480337	สมนึกวิจิตรกรการ	สพป.ราชบุรี เขต 1	โรงเรียนทั่วไป	74
12,547	480340	บ้านโป่งกระตังล่าง	สพป.ราชบุรี เขต 1	โรงเรียนทั่วไป	198
12,548	480342	บ้านพูนอบน	สพป.ราชบุรี เขต 1	โรงเรียนทั่วไป	71
12,549	480343	บ้านร่องเจริญ	สพป.ราชบุรี เขต 1	โรงเรียนทั่วไป	124
12,550	480344	น้ำตกห้วยสวนพลู	สพป.ราชบุรี เขต 1	โรงเรียนทั่วไป	109
12,551	480345	โรตารี 1 บ้านพุน้ำร้อน	สพป.ราชบุรี เขต 1	โรงเรียนทั่วไป	100
12,552	480347	บ้านลำพระ	สพป.ราชบุรี เขต 1	โรงเรียนทั่วไป	260
12,553	480349	อนุบาลบ้านคา	สพป.ราชบุรี เขต 1	โรงเรียนทั่วไป	218
12,554	480351	บ้านโป่งเจ็ด	สพป.ราชบุรี เขต 1	โรงเรียนทั่วไป	89
12,555	480352	วัดยอดสุวรรณคีรี	สพป.ราชบุรี เขต 1	โรงเรียนทั่วไป	192

จำนวนโรงเรียนที่มีนักเรียนตั้งแต่ 1 คนขึ้นไป จากระบบ DMC ณ วันที่ 25 มิถุนายน 2564

สำนักนโยบายและแผนการศึกษาขั้นพื้นฐาน

กลุ่มที่ 1 กลุ่มโรงเรียนทั่วไปและโรงเรียน Stand Alone

ลำดับ	รหัส OBEC 6 หลัก	โรงเรียน	สพท.	กลุ่มโรงเรียน	จำนวนนักเรียน 25 มิ.ย.64
12,556	480353	บ้านหนองจอก (จิตติ-บุญศรี)	สพป.ราชบุรี เขต 1	โรงเรียนทั่วไป	87
12,557	480354	ประชาพัฒนาวิทย์	สพป.ราชบุรี เขต 1	โรงเรียนทั่วไป	63
12,558	480355	วัดช่องลาภ (โชคลาภประชาพัฒนา)	สพป.ราชบุรี เขต 1	โรงเรียนทั่วไป	120
12,559	480356	บ้านหนองโก	สพป.ราชบุรี เขต 1	โรงเรียนทั่วไป	57
12,560	480357	บ้านเก่าต้นมะค่า	สพป.ราชบุรี เขต 1	โรงเรียนทั่วไป	47
12,561	480058	วัดสัมมาราม	สพป.ราชบุรี เขต 2	โรงเรียนทั่วไป	134
12,562	480059	วัดเขาขลุ่ย	สพป.ราชบุรี เขต 2	โรงเรียนทั่วไป	101
12,563	480060	บ้านดอนไม้ลาย	สพป.ราชบุรี เขต 2	โรงเรียนทั่วไป	36
12,564	480061	บ้านหนองไก่อ้น	สพป.ราชบุรี เขต 2	โรงเรียนทั่วไป	148
12,565	480062	วัดสระสี่มุม	สพป.ราชบุรี เขต 2	โรงเรียนทั่วไป	64
12,566	480064	บ้านโป่งยอ (จำเริญ โสสิตกุล)	สพป.ราชบุรี เขต 2	โรงเรียนทั่วไป	50
12,567	480065	วัดเจริญธรรม (รัฐประชานุเคราะห์)	สพป.ราชบุรี เขต 2	โรงเรียนทั่วไป	148
12,568	480066	บ้านห้วยยาง	สพป.ราชบุรี เขต 2	โรงเรียนทั่วไป	105
12,569	480068	วัดมาบแค	สพป.ราชบุรี เขต 2	โรงเรียนทั่วไป	112
12,570	480069	วัดหนองหิน (วิเชียรประชานุกุล)	สพป.ราชบุรี เขต 2	โรงเรียนทั่วไป	27
12,571	480070	วัดสระตะโก (หันประชาสามัคคี)	สพป.ราชบุรี เขต 2	โรงเรียนทั่วไป	64
12,572	480073	บ้านหนองคา	สพป.ราชบุรี เขต 2	โรงเรียนทั่วไป	58
12,573	480075	อนุบาลบ้านโป่ง (วัดปลักแรด)	สพป.ราชบุรี เขต 2	โรงเรียนทั่วไป	104
12,574	480078	วัดตาล	สพป.ราชบุรี เขต 2	โรงเรียนทั่วไป	7
12,575	480079	วัดลำพยอม	สพป.ราชบุรี เขต 2	โรงเรียนทั่วไป	9
12,576	480081	วันมหาราช (ผาณิตพิเชษฐวงศ์)	สพป.ราชบุรี เขต 2	โรงเรียนทั่วไป	138
12,577	480082	วัดหนองประทุน	สพป.ราชบุรี เขต 2	โรงเรียนทั่วไป	149
12,578	480083	ชุมชนบ้านห้วยกระบอก (สามัคคีวิทยา)	สพป.ราชบุรี เขต 2	โรงเรียนทั่วไป	290
12,579	480085	วัดอ้ออี่เขียว (รัฐราษฎร์มิตรผลอนุกุล)	สพป.ราชบุรี เขต 2	โรงเรียนทั่วไป	77
12,580	480086	วัดหนองกลางด่าน	สพป.ราชบุรี เขต 2	โรงเรียนทั่วไป	78
12,581	480088	ชุมชนวัดท่าผา	สพป.ราชบุรี เขต 2	โรงเรียนทั่วไป	47
12,582	480089	วัดโกสินารายณ์	สพป.ราชบุรี เขต 2	โรงเรียนทั่วไป	123
12,583	480090	วัดดอนเสลา (ปาน พูน รัฐราษฎร์บำรุง)	สพป.ราชบุรี เขต 2	โรงเรียนทั่วไป	203
12,584	480091	วัดยางหัก	สพป.ราชบุรี เขต 2	โรงเรียนทั่วไป	57
12,585	480092	วัดโพธิ์รัตนาราม	สพป.ราชบุรี เขต 2	โรงเรียนทั่วไป	244
12,586	480097	วัดตาผา	สพป.ราชบุรี เขต 2	โรงเรียนทั่วไป	9
12,587	480098	วัดหนองหญ้าปล้อง	สพป.ราชบุรี เขต 2	โรงเรียนทั่วไป	21
12,588	480099	วัดใหญ่ (บุญเอี่ยมอนุเคราะห์)	สพป.ราชบุรี เขต 2	โรงเรียนทั่วไป	5
12,589	480103	วัดหนองอ้อ (ธรรมจริยประชาสามัคคี)	สพป.ราชบุรี เขต 2	โรงเรียนทั่วไป	266
12,590	480104	วัดหัวโป่ง มิตรภาพที่ 224	สพป.ราชบุรี เขต 2	โรงเรียนทั่วไป	70
12,591	480105	บ้านลาดใหญ่	สพป.ราชบุรี เขต 2	โรงเรียนทั่วไป	47
12,592	480107	วัดหนองปลาตุ๊ก	สพป.ราชบุรี เขต 2	โรงเรียนทั่วไป	52
12,593	480108	วัดบึงกระจับ (รัฐประชาสันติธนานนท์)	สพป.ราชบุรี เขต 2	โรงเรียนทั่วไป	143
12,594	480111	วัดโบสถ์ (อินรัฐราษฎร์บำรุง)	สพป.ราชบุรี เขต 2	โรงเรียนทั่วไป	125
12,595	480112	ชุมชนวัดบ้านเลือก (โพธารามย์)	สพป.ราชบุรี เขต 2	โรงเรียนทั่วไป	113
12,596	480114	วัดหุบมะกั่ว	สพป.ราชบุรี เขต 2	โรงเรียนทั่วไป	138
12,597	480115	บ้านหนองกระทุ่ม	สพป.ราชบุรี เขต 2	โรงเรียนทั่วไป	86
12,598	480117	ชุมชนวัดกำแพงใต้ (กำแพงสังฆรักษ์วิทยา)	สพป.ราชบุรี เขต 2	โรงเรียนทั่วไป	128
12,599	480118	วัดหนองอ้อ (คงคสุวรรณราษฎร์นุเคราะห์)	สพป.ราชบุรี เขต 2	โรงเรียนทั่วไป	146
12,600	480120	วัดบางกะโด (สามัคคีวิทยาคาร)	สพป.ราชบุรี เขต 2	โรงเรียนทั่วไป	158

จำนวนโรงเรียนที่มีนักเรียนตั้งแต่ 1 คนขึ้นไป จากระบบ DMC ณ วันที่ 25 มิถุนายน 2564

สำนักนโยบายและแผนการศึกษาขั้นพื้นฐาน

กลุ่มที่ 1 กลุ่มโรงเรียนทั่วไปและโรงเรียน Stand Alone

ลำดับ	รหัส OBEC 6 หลัก	โรงเรียน	สพท.	กลุ่มโรงเรียน	จำนวนนักเรียน 25 มิ.ย.64
12,601	480122	วัดตีบอน	สพป.ราชบุรี เขต 2	โรงเรียนทั่วไป	144
12,602	480123	วัดป้อมมะกรูด	สพป.ราชบุรี เขต 2	โรงเรียนทั่วไป	44
12,603	480124	วัดบางลาน	สพป.ราชบุรี เขต 2	โรงเรียนทั่วไป	124
12,604	480126	วัดท่ามะขาม (ท่ามะขามประชาอุทิศ)	สพป.ราชบุรี เขต 2	โรงเรียนทั่วไป	205
12,605	480127	วัดจอมปราสาท (อุดมวิทยา)	สพป.ราชบุรี เขต 2	โรงเรียนทั่วไป	28
12,606	480129	วัดคงคาราม (อินทราชผดุงศิลป์)	สพป.ราชบุรี เขต 2	โรงเรียนทั่วไป	50
12,607	480131	วัดบ้านหม้อ (ประชารังษี)	สพป.ราชบุรี เขต 2	โรงเรียนทั่วไป	109
12,608	480132	บ้านเกาะโพธิ์งาม	สพป.ราชบุรี เขต 2	โรงเรียนทั่วไป	17
12,609	480133	บ้านหาดสำราญ มิตรภาพที่ 207	สพป.ราชบุรี เขต 2	โรงเรียนทั่วไป	82
12,610	480135	วัดสนามชัย	สพป.ราชบุรี เขต 2	โรงเรียนทั่วไป	98
12,611	480137	ชุมชนวัดเฉลิมอาสน์	สพป.ราชบุรี เขต 2	โรงเรียนทั่วไป	40
12,612	480139	วัดขนอน	สพป.ราชบุรี เขต 2	โรงเรียนทั่วไป	37
12,613	480141	บ้านหนองสองห้อง	สพป.ราชบุรี เขต 2	โรงเรียนทั่วไป	126
12,614	480143	วัดชัยรัตน์ (ปัญญาประชานุกูล)	สพป.ราชบุรี เขต 2	โรงเรียนทั่วไป	66
12,615	480146	วัดศรีประชุมชน	สพป.ราชบุรี เขต 2	โรงเรียนทั่วไป	68
12,616	480149	วัดโคกทอง (ปริปัญอินทรประชาวิทยา)	สพป.ราชบุรี เขต 2	โรงเรียนทั่วไป	107
12,617	480151	วัดเขาพระ	สพป.ราชบุรี เขต 2	โรงเรียนทั่วไป	138
12,618	480152	วัดเขาชะงุ้ม	สพป.ราชบุรี เขต 2	โรงเรียนทั่วไป	33
12,619	480153	วัดเขาส้ม	สพป.ราชบุรี เขต 2	โรงเรียนทั่วไป	123
12,620	480156	บ้านหนองครึม	สพป.ราชบุรี เขต 2	โรงเรียนทั่วไป	118
12,621	480158	บ้านเนินม่วง (ประชาบำรุง)	สพป.ราชบุรี เขต 2	โรงเรียนทั่วไป	135
12,622	480159	บ้านหนองตาพูด	สพป.ราชบุรี เขต 2	โรงเรียนทั่วไป	133
12,623	480162	บ้านหนองกวาง	สพป.ราชบุรี เขต 2	โรงเรียนทั่วไป	137
12,624	480163	บ้านพุทฺธิ์ (กรป.กลางอุปถัมภ์)	สพป.ราชบุรี เขต 2	โรงเรียนทั่วไป	96
12,625	480164	วัดระฆังทอง	สพป.ราชบุรี เขต 2	โรงเรียนทั่วไป	58
12,626	480165	บ้านเขาแหลม	สพป.ราชบุรี เขต 2	โรงเรียนทั่วไป	103
12,627	480167	วัดโชติทายการาม	สพป.ราชบุรี เขต 2	โรงเรียนทั่วไป	58
12,628	480169	วัดใหม่สี่หมื่น	สพป.ราชบุรี เขต 2	โรงเรียนทั่วไป	91
12,629	480171	บ้านรางสีหมอก	สพป.ราชบุรี เขต 2	โรงเรียนทั่วไป	100
12,630	480173	วัดเนกขัมมาราม	สพป.ราชบุรี เขต 2	โรงเรียนทั่วไป	85
12,631	480174	บ้านหนองไก่อแก้ว (เพิ่มเจริญประชานุกูล)	สพป.ราชบุรี เขต 2	โรงเรียนทั่วไป	67
12,632	480176	วัดสนามไชย (สนามไชยประชานุกูล)	สพป.ราชบุรี เขต 2	โรงเรียนทั่วไป	84
12,633	480177	บ้านหนองสลิด	สพป.ราชบุรี เขต 2	โรงเรียนทั่วไป	7
12,634	480180	วัดตาลเรียง (เขยประชานุกูล)	สพป.ราชบุรี เขต 2	โรงเรียนทั่วไป	122
12,635	480181	วัดบ้านไร่	สพป.ราชบุรี เขต 2	โรงเรียนทั่วไป	335
12,636	480183	วัดท่าเรือ	สพป.ราชบุรี เขต 2	โรงเรียนทั่วไป	151
12,637	480184	วัดเวฬุวนาราม	สพป.ราชบุรี เขต 2	โรงเรียนทั่วไป	88
12,638	480186	วัดหลักกษัตริณาราม	สพป.ราชบุรี เขต 2	โรงเรียนทั่วไป	124
12,639	480194	วัดท่าราบ (วันชัยประชานุกูล)	สพป.ราชบุรี เขต 2	โรงเรียนทั่วไป	62
12,640	480195	วัดลำน้ำ (กัลยาณราษฎร์บำรุง)	สพป.ราชบุรี เขต 2	โรงเรียนทั่วไป	63
12,641	480197	วัดเหนือ	สพป.ราชบุรี เขต 2	โรงเรียนทั่วไป	86
12,642	480198	วัดคอนเซ้ง	สพป.ราชบุรี เขต 2	โรงเรียนทั่วไป	52
12,643	480199	วัดตาลเตี้ย (สหประชาสรรค์)	สพป.ราชบุรี เขต 2	โรงเรียนทั่วไป	46
12,644	480202	วัดหนองม่วง	สพป.ราชบุรี เขต 2	โรงเรียนทั่วไป	42
12,645	480205	วัดหลวง (คลังวิทยาคม)	สพป.ราชบุรี เขต 2	โรงเรียนทั่วไป	93

จำนวนโรงเรียนที่มีนักเรียนตั้งแต่ 1 คนขึ้นไป จากระบบ DMC ณ วันที่ 25 มิถุนายน 2564

สำนักนโยบายและแผนการศึกษาขั้นพื้นฐาน

กลุ่มที่ 1 กลุ่มโรงเรียนทั่วไปและโรงเรียน Stand Alone

ลำดับ	รหัส OBEC 6 หลัก	โรงเรียน	สพท.	กลุ่มโรงเรียน	จำนวนนักเรียน 25 มิ.ย.64
12,646	480206	วัดแหลมทอง	สพป.ราชบุรี เขต 2	โรงเรียนทั่วไป	60
12,647	480207	วัดแก้ว (รัตนบดินวิทยาการ)	สพป.ราชบุรี เขต 2	โรงเรียนทั่วไป	121
12,648	480208	วัดหนองเอี่ยน	สพป.ราชบุรี เขต 2	โรงเรียนทั่วไป	60
12,649	480209	วัดท่าบง	สพป.ราชบุรี เขต 2	โรงเรียนทั่วไป	62
12,650	480211	วัดสามัคคีธรรม	สพป.ราชบุรี เขต 2	โรงเรียนทั่วไป	101
12,651	480213	วัดดอนคา (ขอบธรรมประชาสรรค์)	สพป.ราชบุรี เขต 2	โรงเรียนทั่วไป	62
12,652	480214	วัดดอนมะขามเทศ (กิตติยานุกูล)	สพป.ราชบุรี เขต 2	โรงเรียนทั่วไป	58
12,653	480215	วัดดอนสาลี	สพป.ราชบุรี เขต 2	โรงเรียนทั่วไป	57
12,654	480216	วัดดอนพรม	สพป.ราชบุรี เขต 2	โรงเรียนทั่วไป	28
12,655	490001	วัดศิริจันทรมิตร (ประกิจประชานุกูล)	สพป.ลพบุรี เขต 1	โรงเรียนทั่วไป	108
12,656	490003	วัดทุ่งสิงห์โต	สพป.ลพบุรี เขต 1	โรงเรียนทั่วไป	65
12,657	490006	วัดคอกกระบือ	สพป.ลพบุรี เขต 1	โรงเรียนทั่วไป	45
12,658	490007	วัดหนองปลิง	สพป.ลพบุรี เขต 1	โรงเรียนทั่วไป	44
12,659	490009	วัดหนองแก้ว	สพป.ลพบุรี เขต 1	โรงเรียนทั่วไป	51
12,660	490013	อนุบาลลพบุรี	สพป.ลพบุรี เขต 1	โรงเรียนทั่วไป	2,412
12,661	490014	บ้านหนองแวม	สพป.ลพบุรี เขต 1	โรงเรียนทั่วไป	137
12,662	490016	วัดปากกล้วย	สพป.ลพบุรี เขต 1	โรงเรียนทั่วไป	81
12,663	490017	ชบศร (ร.31 พัน 1 รอ.อุบลรัตน์)	สพป.ลพบุรี เขต 1	โรงเรียนทั่วไป	64
12,664	490018	วัดสระมะเกลือ	สพป.ลพบุรี เขต 1	โรงเรียนทั่วไป	92
12,665	490020	วัดหนองบัวขาว	สพป.ลพบุรี เขต 1	โรงเรียนทั่วไป	122
12,666	490022	เมืองใหม่ (ชลอราษฎร์รังสฤษดิ์)	สพป.ลพบุรี เขต 1	โรงเรียนทั่วไป	2,141
12,667	490030	วัดโพธิ์ระหัด	สพป.ลพบุรี เขต 1	โรงเรียนทั่วไป	52
12,668	490031	วัดสิงห์ทอง 'บุญมีประชานุเคราะห์ '	สพป.ลพบุรี เขต 1	โรงเรียนทั่วไป	21
12,669	490033	วัดทองแห่งนิสยาราม	สพป.ลพบุรี เขต 1	โรงเรียนทั่วไป	53
12,670	490037	วัดตองปุ	สพป.ลพบุรี เขต 1	โรงเรียนทั่วไป	151
12,671	490040	วัดยาง ณ รังสี	สพป.ลพบุรี เขต 1	โรงเรียนทั่วไป	40
12,672	490041	วัดตะลุง	สพป.ลพบุรี เขต 1	โรงเรียนทั่วไป	37
12,673	490044	วัดดอนโพธิ์	สพป.ลพบุรี เขต 1	โรงเรียนทั่วไป	178
12,674	490046	วัดไดยาว	สพป.ลพบุรี เขต 1	โรงเรียนทั่วไป	40
12,675	490049	วัดโบสถ์	สพป.ลพบุรี เขต 1	โรงเรียนทั่วไป	102
12,676	490054	วัดชีแฉะ	สพป.ลพบุรี เขต 1	โรงเรียนทั่วไป	44
12,677	490056	วัดบ่อเงิน	สพป.ลพบุรี เขต 1	โรงเรียนทั่วไป	96
12,678	490058	วัดสำราญ	สพป.ลพบุรี เขต 1	โรงเรียนทั่วไป	103
12,679	490060	วัดโคกหม้อ	สพป.ลพบุรี เขต 1	โรงเรียนทั่วไป	104
12,680	490062	วัดนิคมสามัคคีชัย	สพป.ลพบุรี เขต 1	โรงเรียนทั่วไป	106
12,681	490063	วัดใหม่จำปาทอง	สพป.ลพบุรี เขต 1	โรงเรียนทั่วไป	174
12,682	490065	วัดเขาหิน	สพป.ลพบุรี เขต 1	โรงเรียนทั่วไป	96
12,683	490071	บ้านหนองถ้ำ	สพป.ลพบุรี เขต 1	โรงเรียนทั่วไป	112
12,684	490072	วัดชัยเสื่อแมบ	สพป.ลพบุรี เขต 1	โรงเรียนทั่วไป	56
12,685	490076	วัดท่าข้าม	สพป.ลพบุรี เขต 1	โรงเรียนทั่วไป	42
12,686	490077	วัดข่อยกลาง	สพป.ลพบุรี เขต 1	โรงเรียนทั่วไป	53
12,687	490081	ขอย 3 สาย 4 ซ้าย	สพป.ลพบุรี เขต 1	โรงเรียนทั่วไป	337
12,688	490082	ขอย 5 สาย 2 ซ้าย	สพป.ลพบุรี เขต 1	โรงเรียนทั่วไป	57
12,689	490083	บ้านห้วยส้ม	สพป.ลพบุรี เขต 1	โรงเรียนทั่วไป	48
12,690	490086	ขอยพิเศษ สาย 4 ซ้าย	สพป.ลพบุรี เขต 1	โรงเรียนทั่วไป	64

จำนวนโรงเรียนที่มีนักเรียนตั้งแต่ 1 คนขึ้นไป จากระบบ DMC ณ วันที่ 25 มิถุนายน 2564

สำนักนโยบายและแผนการศึกษาขั้นพื้นฐาน

กลุ่มที่ 1 กลุ่มโรงเรียนทั่วไปและโรงเรียน Stand Alone

ลำดับ	รหัส OBEC 6 หลัก	โรงเรียน	สพท.	กลุ่มโรงเรียน	จำนวน นักเรียน 25 มิ.ย.64
12,691	490088	บ้านมะม่วงเจ็ดต้น	สพป.ลพบุรี เขต 1	โรงเรียนทั่วไป	75
12,692	490089	บ้านเขาเตียน มิตรภาพที่ 134	สพป.ลพบุรี เขต 1	โรงเรียนทั่วไป	114
12,693	490090	บ้านพุ่มวง	สพป.ลพบุรี เขต 1	โรงเรียนทั่วไป	63
12,694	490091	บ้านโป่งยอ	สพป.ลพบุรี เขต 1	โรงเรียนทั่วไป	56
12,695	490092	บ้านเนินจันทร์	สพป.ลพบุรี เขต 1	โรงเรียนทั่วไป	57
12,696	490093	บ้านดงมะรุม	สพป.ลพบุรี เขต 1	โรงเรียนทั่วไป	68
12,697	490095	บ้านตะกุดหัว	สพป.ลพบุรี เขต 1	โรงเรียนทั่วไป	132
12,698	490096	บ้านทุ่งทอง	สพป.ลพบุรี เขต 1	โรงเรียนทั่วไป	79
12,699	490097	วัดสะพานคง	สพป.ลพบุรี เขต 1	โรงเรียนทั่วไป	110
12,700	490099	บ้านหนองสำโรง	สพป.ลพบุรี เขต 1	โรงเรียนทั่วไป	75
12,701	490102	บ้านนกเขาเปล้า	สพป.ลพบุรี เขต 1	โรงเรียนทั่วไป	249
12,702	490112	วัดหนองคู	สพป.ลพบุรี เขต 1	โรงเรียนทั่วไป	42
12,703	490113	บ้านเขาสะพานนาคร	สพป.ลพบุรี เขต 1	โรงเรียนทั่วไป	153
12,704	490115	วัดห้วยโป่ง	สพป.ลพบุรี เขต 1	โรงเรียนทั่วไป	105
12,705	490118	วัดหนองหอย	สพป.ลพบุรี เขต 1	โรงเรียนทั่วไป	45
12,706	490119	บ้านพรหมหิน	สพป.ลพบุรี เขต 1	โรงเรียนทั่วไป	65
12,707	490123	วัดรัตนาราม	สพป.ลพบุรี เขต 1	โรงเรียนทั่วไป	106
12,708	490124	วัดหนองพิมาน	สพป.ลพบุรี เขต 1	โรงเรียนทั่วไป	52
12,709	490125	บ้านคลองเกตุ	สพป.ลพบุรี เขต 1	โรงเรียนทั่วไป	39
12,710	490126	บ้านโคกสะอาด	สพป.ลพบุรี เขต 1	โรงเรียนทั่วไป	42
12,711	490129	บ้านหนองบัว	สพป.ลพบุรี เขต 1	โรงเรียนทั่วไป	63
12,712	490186	วัดถ้ำตะโก	สพป.ลพบุรี เขต 1	โรงเรียนทั่วไป	90
12,713	490190	วัดหนองมน	สพป.ลพบุรี เขต 1	โรงเรียนทั่วไป	35
12,714	490196	บ้านบางลี่ (สุขรัฐราษฎร์บำรุง)	สพป.ลพบุรี เขต 1	โรงเรียนทั่วไป	110
12,715	490198	วัดหนองปลาตุก	สพป.ลพบุรี เขต 1	โรงเรียนทั่วไป	84
12,716	490199	วัดหนองหลวง	สพป.ลพบุรี เขต 1	โรงเรียนทั่วไป	24
12,717	490200	วัดคงคาราม	สพป.ลพบุรี เขต 1	โรงเรียนทั่วไป	42
12,718	490205	อนุบาลท่าม่วง	สพป.ลพบุรี เขต 1	โรงเรียนทั่วไป	255
12,719	490206	วัดโพธิ์เกษตร	สพป.ลพบุรี เขต 1	โรงเรียนทั่วไป	144
12,720	490208	วัดโพธิ์ตรู	สพป.ลพบุรี เขต 1	โรงเรียนทั่วไป	84
12,721	490209	วัดยวด	สพป.ลพบุรี เขต 1	โรงเรียนทั่วไป	139
12,722	490210	วัดเกาะวิมุตตาราม	สพป.ลพบุรี เขต 1	โรงเรียนทั่วไป	51
12,723	490211	วัดบ้านลาด	สพป.ลพบุรี เขต 1	โรงเรียนทั่วไป	60
12,724	490213	วัดมะค่า	สพป.ลพบุรี เขต 1	โรงเรียนทั่วไป	39
12,725	490225	วัดสระกระบือ	สพป.ลพบุรี เขต 1	โรงเรียนทั่วไป	54
12,726	490229	วัดทองคั้ง	สพป.ลพบุรี เขต 1	โรงเรียนทั่วไป	122
12,727	490231	วัดเทพอัมไพ	สพป.ลพบุรี เขต 1	โรงเรียนทั่วไป	113
12,728	490232	วัดมหาสอน 'โดยฤทธิวิทย์ยานุสรณ์ '	สพป.ลพบุรี เขต 1	โรงเรียนทั่วไป	74
12,729	490237	วัดเขาวงกต	สพป.ลพบุรี เขต 1	โรงเรียนทั่วไป	55
12,730	490257	บ้านหนองแก	สพป.ลพบุรี เขต 1	โรงเรียนทั่วไป	66
12,731	490260	วัดหนองโพธิ์	สพป.ลพบุรี เขต 1	โรงเรียนทั่วไป	52
12,732	490262	วัดหนองคู	สพป.ลพบุรี เขต 1	โรงเรียนทั่วไป	53
12,733	490268	บ้านหนองนางาม	สพป.ลพบุรี เขต 1	โรงเรียนทั่วไป	77
12,734	490135	บ้านลำโกฏิทอง	สพป.ลพบุรี เขต 2	โรงเรียนทั่วไป	58
12,735	490138	บ้านห้วยนา	สพป.ลพบุรี เขต 2	โรงเรียนทั่วไป	28

จำนวนโรงเรียนที่มีนักเรียนตั้งแต่ 1 คนขึ้นไป จากระบบ DMC ณ วันที่ 25 มิถุนายน 2564

สำนักนโยบายและแผนการศึกษาขั้นพื้นฐาน

กลุ่มที่ 1 กลุ่มโรงเรียนทั่วไปและโรงเรียน Stand Alone

ลำดับ	รหัส OBEC 6 หลัก	โรงเรียน	สพท.	กลุ่มโรงเรียน	จำนวนนักเรียน 25 มิ.ย.64
12,736	490140	วัดสว่างอารมณ์	สพป.ลพบุรี เขต 2	โรงเรียนทั่วไป	193
12,737	490142	บ้านห้วยดีเลิศ	สพป.ลพบุรี เขต 2	โรงเรียนทั่วไป	72
12,738	490147	บ้านหนองบง	สพป.ลพบุรี เขต 2	โรงเรียนทั่วไป	78
12,739	490148	บ้านสิงกาประชาสรรค์	สพป.ลพบุรี เขต 2	โรงเรียนทั่วไป	44
12,740	490149	บ้านหนองปล้อง	สพป.ลพบุรี เขต 2	โรงเรียนทั่วไป	55
12,741	490150	บ้านโค้งรถไฟ	สพป.ลพบุรี เขต 2	โรงเรียนทั่วไป	30
12,742	490151	บ้านไร่พัฒนา	สพป.ลพบุรี เขต 2	โรงเรียนทั่วไป	67
12,743	490152	บ้านบ่อน้ำ	สพป.ลพบุรี เขต 2	โรงเรียนทั่วไป	63
12,744	490155	บ้านสันตะลุง	สพป.ลพบุรี เขต 2	โรงเรียนทั่วไป	53
12,745	490157	บ้านวังก้านเหลือง	สพป.ลพบุรี เขต 2	โรงเรียนทั่วไป	75
12,746	490158	บ้านหนองปลาไหล	สพป.ลพบุรี เขต 2	โรงเรียนทั่วไป	81
12,747	490160	บ้านเขามสโกชน	สพป.ลพบุรี เขต 2	โรงเรียนทั่วไป	253
12,748	490161	บ้านซับเคี้ยวแมว	สพป.ลพบุรี เขต 2	โรงเรียนทั่วไป	85
12,749	490163	บ้านธงชัยสามัคคี (ศรีสยามอุปถัมภ์)	สพป.ลพบุรี เขต 2	โรงเรียนทั่วไป	81
12,750	490164	บ้านเขาตะแคง	สพป.ลพบุรี เขต 2	โรงเรียนทั่วไป	85
12,751	490168	บ้านนาโสม	สพป.ลพบุรี เขต 2	โรงเรียนทั่วไป	42
12,752	490169	บ้านซับภูเหล็กอม	สพป.ลพบุรี เขต 2	โรงเรียนทั่วไป	77
12,753	490175	บ้านซับไทร	สพป.ลพบุรี เขต 2	โรงเรียนทั่วไป	50
12,754	490176	บ้านซับผาสุก	สพป.ลพบุรี เขต 2	โรงเรียนทั่วไป	55
12,755	490177	บ้านดงน้อย	สพป.ลพบุรี เขต 2	โรงเรียนทั่วไป	72
12,756	490180	วัดศิริบรรพต	สพป.ลพบุรี เขต 2	โรงเรียนทั่วไป	32
12,757	490184	บ้านซับหินขวาง	สพป.ลพบุรี เขต 2	โรงเรียนทั่วไป	81
12,758	490272	วัดหนองต้ามิ่ง	สพป.ลพบุรี เขต 2	โรงเรียนทั่วไป	306
12,759	490273	ซอย 26 สาย 4 ซ้าย	สพป.ลพบุรี เขต 2	โรงเรียนทั่วไป	104
12,760	490274	ไทยรัฐวิทยา 100 (บ้านคันทนาหิน)	สพป.ลพบุรี เขต 2	โรงเรียนทั่วไป	87
12,761	490276	บ้านดีลีง	สพป.ลพบุรี เขต 2	โรงเรียนทั่วไป	288
12,762	490279	บ้านสหพันธ์อ่างทอง	สพป.ลพบุรี เขต 2	โรงเรียนทั่วไป	16
12,763	490282	ซอย 17 สาย 2 ซ้าย	สพป.ลพบุรี เขต 2	โรงเรียนทั่วไป	91
12,764	490284	วัดหนองนา	สพป.ลพบุรี เขต 2	โรงเรียนทั่วไป	219
12,765	490287	ซอย 12 สาย 4 ซ้าย	สพป.ลพบุรี เขต 2	โรงเรียนทั่วไป	58
12,766	490288	บ้านห้วยสะอาด	สพป.ลพบุรี เขต 2	โรงเรียนทั่วไป	74
12,767	490291	วัดมณีศรีโสภณ	สพป.ลพบุรี เขต 2	โรงเรียนทั่วไป	71
12,768	490292	ช่องสาริกา	สพป.ลพบุรี เขต 2	โรงเรียนทั่วไป	125
12,769	490293	บ้านหนองโพธิ์	สพป.ลพบุรี เขต 2	โรงเรียนทั่วไป	149
12,770	490295	บ้านคลองสาริกา	สพป.ลพบุรี เขต 2	โรงเรียนทั่วไป	55
12,771	490299	บ้านสวนมะเดื่อ	สพป.ลพบุรี เขต 2	โรงเรียนทั่วไป	96
12,772	490300	บ้านซับโคก	สพป.ลพบุรี เขต 2	โรงเรียนทั่วไป	131
12,773	490302	บ้านคลองกลุ่ม	สพป.ลพบุรี เขต 2	โรงเรียนทั่วไป	54
12,774	490303	บ้านหนองปีกนก	สพป.ลพบุรี เขต 2	โรงเรียนทั่วไป	46
12,775	490304	บ้านท่าตะโก	สพป.ลพบุรี เขต 2	โรงเรียนทั่วไป	86
12,776	490305	บ้านท่าหลวง	สพป.ลพบุรี เขต 2	โรงเรียนทั่วไป	33
12,777	490309	บ้านบ่อคู	สพป.ลพบุรี เขต 2	โรงเรียนทั่วไป	143
12,778	490311	บ้านหนองหัวช้าง	สพป.ลพบุรี เขต 2	โรงเรียนทั่วไป	105
12,779	490315	ทรัพย์ราษฎร์บำรุง	สพป.ลพบุรี เขต 2	โรงเรียนทั่วไป	88
12,780	490317	บ้านทรัพย์เจริญ	สพป.ลพบุรี เขต 2	โรงเรียนทั่วไป	57

จำนวนโรงเรียนที่มีนักเรียนตั้งแต่ 1 คนขึ้นไป จากระบบ DMC ณ วันที่ 25 มิถุนายน 2564

สำนักนโยบายและแผนการศึกษาขั้นพื้นฐาน

กลุ่มที่ 1 กลุ่มโรงเรียนทั่วไปและโรงเรียน Stand Alone

ลำดับ	รหัส OBEC 6 หลัก	โรงเรียน	สพท.	กลุ่มโรงเรียน	จำนวน นักเรียน 25 มิ.ย.64
12,781	490319	บ้านหนองจาน	สพป.ลพบุรี เขต 2	โรงเรียนทั่วไป	73
12,782	490320	บ้านซับจำปา	สพป.ลพบุรี เขต 2	โรงเรียนทั่วไป	144
12,783	490321	บ้านทุ่งดินแดง	สพป.ลพบุรี เขต 2	โรงเรียนทั่วไป	62
12,784	490327	บ้านมหาโพธิ์	สพป.ลพบุรี เขต 2	โรงเรียนทั่วไป	127
12,785	490329	บ้านห้วยเขว้า	สพป.ลพบุรี เขต 2	โรงเรียนทั่วไป	49
12,786	490330	บ้านวังแฉม	สพป.ลพบุรี เขต 2	โรงเรียนทั่วไป	123
12,787	490331	บ้านด่านจันทร์	สพป.ลพบุรี เขต 2	โรงเรียนทั่วไป	59
12,788	490336	บ้านเขาหมู่มัน	สพป.ลพบุรี เขต 2	โรงเรียนทั่วไป	43
12,789	490341	บ้านวังตาอินทร์	สพป.ลพบุรี เขต 2	โรงเรียนทั่วไป	258
12,790	490342	บ้านสระเพลง	สพป.ลพบุรี เขต 2	โรงเรียนทั่วไป	237
12,791	490343	บ้านแหลมชนแดน	สพป.ลพบุรี เขต 2	โรงเรียนทั่วไป	96
12,792	490345	บ้านเขาราบ	สพป.ลพบุรี เขต 2	โรงเรียนทั่วไป	134
12,793	490347	บ้านทะเลทอง	สพป.ลพบุรี เขต 2	โรงเรียนทั่วไป	54
12,794	490349	บ้านห้วยสาราม	สพป.ลพบุรี เขต 2	โรงเรียนทั่วไป	46
12,795	490355	อนุบาลอำเภออลาสนธิ (บ้านหนองรี)	สพป.ลพบุรี เขต 2	โรงเรียนทั่วไป	497
12,796	490357	บ้านหนองเกตุ	สพป.ลพบุรี เขต 2	โรงเรียนทั่วไป	25
12,797	490359	บ้านเขารวก	สพป.ลพบุรี เขต 2	โรงเรียนทั่วไป	120
12,798	490361	บ้านกุดตาเพชร	สพป.ลพบุรี เขต 2	โรงเรียนทั่วไป	311
12,799	490363	หมู่บ้านป่าไม้ซับลังกา	สพป.ลพบุรี เขต 2	โรงเรียนทั่วไป	94
12,800	490364	บ้านลำสนธิ	สพป.ลพบุรี เขต 2	โรงเรียนทั่วไป	70
12,801	490366	บ้านศรีเมือง	สพป.ลพบุรี เขต 2	โรงเรียนทั่วไป	34
12,802	490368	บ้านหวดตาบัว	สพป.ลพบุรี เขต 2	โรงเรียนทั่วไป	268
12,803	490370	บ้านหนองขาม	สพป.ลพบุรี เขต 2	โรงเรียนทั่วไป	64
12,804	490373	บ้านหนองตะแบก	สพป.ลพบุรี เขต 2	โรงเรียนทั่วไป	24
12,805	490375	บ้านไร่ทรัพย์เจริญ	สพป.ลพบุรี เขต 2	โรงเรียนทั่วไป	39
12,806	490376	บ้านหนองไทร	สพป.ลพบุรี เขต 2	โรงเรียนทั่วไป	44
12,807	490379	บ้านปอดินสอพอง	สพป.ลพบุรี เขต 2	โรงเรียนทั่วไป	42
12,808	490381	บ้านป่าเขว้า	สพป.ลพบุรี เขต 2	โรงเรียนทั่วไป	141
12,809	490383	บ้านโคกกลาง	สพป.ลพบุรี เขต 2	โรงเรียนทั่วไป	43
12,810	490387	บ้านหนองไก่หัว	สพป.ลพบุรี เขต 2	โรงเรียนทั่วไป	12
12,811	490388	บ้านหนองเสม้า	สพป.ลพบุรี เขต 2	โรงเรียนทั่วไป	97
12,812	500002	บ้านปงวัง	สพป.ลำปาง เขต 1	โรงเรียนทั่วไป	4
12,813	500009	บ้านแม่อาจ	สพป.ลำปาง เขต 1	โรงเรียนทั่วไป	82
12,814	500011	บ้านบุญนาค	สพป.ลำปาง เขต 1	โรงเรียนทั่วไป	42
12,815	500012	วัดศรีปริदानุเคราะห์	สพป.ลำปาง เขต 1	โรงเรียนทั่วไป	35
12,816	500014	บ้านหัวทุ่ง	สพป.ลำปาง เขต 1	โรงเรียนทั่วไป	62
12,817	500017	นิคมสร้างตนเองก๊วลม 1	สพป.ลำปาง เขต 1	โรงเรียนทั่วไป	84
12,818	500042	บ้านทุ่งกล้วย	สพป.ลำปาง เขต 1	โรงเรียนทั่วไป	103
12,819	500046	วัดบ้านสัก	สพป.ลำปาง เขต 1	โรงเรียนทั่วไป	37
12,820	500047	บ้านแม่เฟือง	สพป.ลำปาง เขต 1	โรงเรียนทั่วไป	59
12,821	500052	ธงชัยวิทยา	สพป.ลำปาง เขต 1	โรงเรียนทั่วไป	148
12,822	500059	วัดพระเจ้านั่งแท่น	สพป.ลำปาง เขต 1	โรงเรียนทั่วไป	71
12,823	500062	บ้านกาสมะฆ	สพป.ลำปาง เขต 1	โรงเรียนทั่วไป	54
12,824	500063	บ้านศรีหมวดเกล้า	สพป.ลำปาง เขต 1	โรงเรียนทั่วไป	35
12,825	500074	วัดค่ากลาง	สพป.ลำปาง เขต 1	โรงเรียนทั่วไป	61

จำนวนโรงเรียนที่มีนักเรียนตั้งแต่ 1 คนขึ้นไป จากระบบ DMC ณ วันที่ 25 มิถุนายน 2564

สำนักนโยบายและแผนการศึกษาขั้นพื้นฐาน

กลุ่มที่ 1 กลุ่มโรงเรียนทั่วไปและโรงเรียน Stand Alone

ลำดับ	รหัส OBEC 6 หลัก	โรงเรียน	สพท.	กลุ่มโรงเรียน	จำนวน นักเรียน 25 มิ.ย.64
12,826	500075	วัดทุ่งไฉ้	สพป.ลำปาง เขต 1	โรงเรียนทั่วไป	53
12,827	500076	บ้านสบค่อม	สพป.ลำปาง เขต 1	โรงเรียนทั่วไป	53
12,828	500085	ชุมชนบ้านทราย	สพป.ลำปาง เขต 1	โรงเรียนทั่วไป	45
12,829	500086	บ้านทรายมูล	สพป.ลำปาง เขต 1	โรงเรียนทั่วไป	39
12,830	500088	บ้านจำคำ	สพป.ลำปาง เขต 1	โรงเรียนทั่วไป	35
12,831	500226	บ้านหลวงเหนือวิทิตานุกูล	สพป.ลำปาง เขต 1	โรงเรียนทั่วไป	83
12,832	500227	ชุมชนบ้านแหง	สพป.ลำปาง เขต 1	โรงเรียนทั่วไป	70
12,833	500232	แม่แป้นวิทยา	สพป.ลำปาง เขต 1	โรงเรียนทั่วไป	90
12,834	500241	บ้านทุ่ง	สพป.ลำปาง เขต 1	โรงเรียนทั่วไป	91
12,835	500249	บ้านใหม่	สพป.ลำปาง เขต 1	โรงเรียนทั่วไป	65
12,836	500253	ไทยรัฐวิทยา 85 (บ้านห้วยทาก)	สพป.ลำปาง เขต 1	โรงเรียนทั่วไป	277
12,837	500258	ชุมชนบ้านร้อง	สพป.ลำปาง เขต 1	โรงเรียนทั่วไป	4
12,838	500259	บ้านข่อยมิตรภาพที่ 110	สพป.ลำปาง เขต 1	โรงเรียนทั่วไป	57
12,839	500260	บ้านข่อยมิตรภาพที่ 110 สาขาบ้านแมงาว	สพป.ลำปาง เขต 1	โรงเรียนทั่วไป	15
12,840	500262	บ้านแมงาวใต้	สพป.ลำปาง เขต 1	โรงเรียนทั่วไป	13
12,841	500263	บ้านแมงาวใต้ สาขาบ้านแม่คำหล้า	สพป.ลำปาง เขต 1	โรงเรียนทั่วไป	15
12,842	500391	ชุมชนบ้านแม่ฮาว	สพป.ลำปาง เขต 1	โรงเรียนทั่วไป	49
12,843	500392	บ้านปิ่นจ้าว	สพป.ลำปาง เขต 1	โรงเรียนทั่วไป	65
12,844	500394	บ้านยางอ้อย	สพป.ลำปาง เขต 1	โรงเรียนทั่วไป	31
12,845	500398	บ้านแม่ตาลน้อย-ปางปง ปางทราย	สพป.ลำปาง เขต 1	โรงเรียนทั่วไป	24
12,846	500404	บ้านสัน	สพป.ลำปาง เขต 1	โรงเรียนทั่วไป	36
12,847	500412	บ้านเหล่า	สพป.ลำปาง เขต 1	โรงเรียนทั่วไป	140
12,848	500420	บ้านหัวทุ่ง	สพป.ลำปาง เขต 1	โรงเรียนทั่วไป	46
12,849	500422	บ้านปิ่นเต่า	สพป.ลำปาง เขต 1	โรงเรียนทั่วไป	1
12,850	500449	วัดหัวฝาย	สพป.ลำปาง เขต 1	โรงเรียนทั่วไป	67
12,851	500454	บ้านจำปุย	สพป.ลำปาง เขต 1	โรงเรียนทั่วไป	86
12,852	500455	บ้านแม่ส้าน	สพป.ลำปาง เขต 1	โรงเรียนทั่วไป	59
12,853	500457	วัดบ้านแฉม	สพป.ลำปาง เขต 1	โรงเรียนทั่วไป	228
12,854	500462	บ้านทาน	สพป.ลำปาง เขต 1	โรงเรียนทั่วไป	119
12,855	500463	บ้านวังตม	สพป.ลำปาง เขต 1	โรงเรียนทั่วไป	38
12,856	500464	บ้านนาแซ่	สพป.ลำปาง เขต 1	โรงเรียนทั่วไป	61
12,857	500465	วัดสบจาง	สพป.ลำปาง เขต 1	โรงเรียนทั่วไป	51
12,858	500467	บ้านนาลัก	สพป.ลำปาง เขต 1	โรงเรียนทั่วไป	88
12,859	500469	บ้านแม่ส้าน สาขาบ้านกลาง	สพป.ลำปาง เขต 1	โรงเรียนทั่วไป	21
12,860	500471	บ้านแม่จาง	สพป.ลำปาง เขต 1	โรงเรียนทั่วไป	48
12,861	500473	บ้านสบเต็น	สพป.ลำปาง เขต 1	โรงเรียนทั่วไป	49
12,862	500475	สบมาะวิทยา	สพป.ลำปาง เขต 1	โรงเรียนทั่วไป	114
12,863	500435	บ้านโป่งน้ำร้อน	สพป.ลำปาง เขต 2	Stand alone	38
12,864	500091	ชุมชนบ้านท่าแหน	สพป.ลำปาง เขต 2	โรงเรียนทั่วไป	54
12,865	500092	บ้านน้ำโทก-หัวตง	สพป.ลำปาง เขต 2	โรงเรียนทั่วไป	33
12,866	500097	บ้านหลวง	สพป.ลำปาง เขต 2	โรงเรียนทั่วไป	23
12,867	500098	บ้านหลุก	สพป.ลำปาง เขต 2	โรงเรียนทั่วไป	43
12,868	500099	นาควัวประชาสามัคคี	สพป.ลำปาง เขต 2	โรงเรียนทั่วไป	82
12,869	500101	บ้านนาคต	สพป.ลำปาง เขต 2	โรงเรียนทั่วไป	127
12,870	500107	บ้านฮ่อห้า	สพป.ลำปาง เขต 2	โรงเรียนทั่วไป	65

จำนวนโรงเรียนที่มีนักเรียนตั้งแต่ 1 คนขึ้นไป จากระบบ DMC ณ วันที่ 25 มิถุนายน 2564

สำนักนโยบายและแผนการศึกษาขั้นพื้นฐาน

กลุ่มที่ 1 กลุ่มโรงเรียนทั่วไปและโรงเรียน Stand Alone

ลำดับ	รหัส OBEC 6 หลัก	โรงเรียน	สพท.	กลุ่มโรงเรียน	จำนวน นักเรียน 25 มิ.ย.64
12,871	500120	บ้านแม่ทาน	สพป.ลำปาง เขต 2	โรงเรียนทั่วไป	57
12,872	500124	บ้านนาตุ๋	สพป.ลำปาง เขต 2	โรงเรียนทั่วไป	28
12,873	500131	บ้านนาบง	สพป.ลำปาง เขต 2	โรงเรียนทั่วไป	48
12,874	500137	บ้านสามขา	สพป.ลำปาง เขต 2	โรงเรียนทั่วไป	101
12,875	500139	บ้านผาแมว	สพป.ลำปาง เขต 2	โรงเรียนทั่วไป	35
12,876	500140	บ้านหัวน้ำ	สพป.ลำปาง เขต 2	โรงเรียนทั่วไป	74
12,877	500142	บ้านกุ่มเงี้ยว	สพป.ลำปาง เขต 2	โรงเรียนทั่วไป	91
12,878	500144	บ้านสะพานหิน	สพป.ลำปาง เขต 2	โรงเรียนทั่วไป	110
12,879	500145	บ้านท่าเวียง	สพป.ลำปาง เขต 2	โรงเรียนทั่วไป	127
12,880	500146	บ้านสะเลียมหวาน	สพป.ลำปาง เขต 2	โรงเรียนทั่วไป	99
12,881	500147	บ้านปางอ้า	สพป.ลำปาง เขต 2	โรงเรียนทั่วไป	112
12,882	500148	บ้านท่าเกวียน	สพป.ลำปาง เขต 2	โรงเรียนทั่วไป	124
12,883	500150	สสลมวิทยา	สพป.ลำปาง เขต 2	โรงเรียนทั่วไป	177
12,884	500151	บ้านแม่วะเด่นชัย	สพป.ลำปาง เขต 2	โรงเรียนทั่วไป	91
12,885	500153	บ้านท่าช้าง	สพป.ลำปาง เขต 2	โรงเรียนทั่วไป	27
12,886	500154	บ้านน้ำดิบ	สพป.ลำปาง เขต 2	โรงเรียนทั่วไป	99
12,887	500156	เลิน-ท่าผา	สพป.ลำปาง เขต 2	โรงเรียนทั่วไป	79
12,888	500157	บ้านท่ามะเกว็น	สพป.ลำปาง เขต 2	โรงเรียนทั่วไป	65
12,889	500159	บ้านดอนไชย	สพป.ลำปาง เขต 2	โรงเรียนทั่วไป	158
12,890	500161	อุมลองรักขิตานุเคราะห์	สพป.ลำปาง เขต 2	โรงเรียนทั่วไป	68
12,891	500162	บ้านเวียง	สพป.ลำปาง เขต 2	โรงเรียนทั่วไป	201
12,892	500163	อนุบาลเลิน (ท่านางอุปลัมภ์)	สพป.ลำปาง เขต 2	โรงเรียนทั่วไป	612
12,893	500165	บ้านเหล่า	สพป.ลำปาง เขต 2	โรงเรียนทั่วไป	73
12,894	500166	บ้านท่า	สพป.ลำปาง เขต 2	โรงเรียนทั่วไป	78
12,895	500168	บ้านป่าตาล	สพป.ลำปาง เขต 2	โรงเรียนทั่วไป	132
12,896	500172	บ้านแม่เดิน	สพป.ลำปาง เขต 2	โรงเรียนทั่วไป	66
12,897	500176	น่านไร่วิทยา	สพป.ลำปาง เขต 2	โรงเรียนทั่วไป	95
12,898	500181	บ้านนาเบี้ย	สพป.ลำปาง เขต 2	โรงเรียนทั่วไป	66
12,899	500278	บ้านแม่หลง-สบจาง	สพป.ลำปาง เขต 2	โรงเรียนทั่วไป	49
12,900	500280	บ้านสาด-ฝั่งนาเกลือ	สพป.ลำปาง เขต 2	โรงเรียนทั่วไป	59
12,901	500285	บ้านจอมปิง	สพป.ลำปาง เขต 2	โรงเรียนทั่วไป	55
12,902	500289	บ้านนาแก้วประชารัฐ	สพป.ลำปาง เขต 2	โรงเรียนทั่วไป	99
12,903	500290	บ้านสองแควใต้	สพป.ลำปาง เขต 2	โรงเรียนทั่วไป	57
12,904	500291	วัดหาดปูด้าย	สพป.ลำปาง เขต 2	โรงเรียนทั่วไป	45
12,905	500298	บ้านท่าผา	สพป.ลำปาง เขต 2	โรงเรียนทั่วไป	171
12,906	500306	บ้านดอนธรรม	สพป.ลำปาง เขต 2	โรงเรียนทั่วไป	84
12,907	500423	ไทยรัฐวิทยา ๔๗ (วัดนาเดา)	สพป.ลำปาง เขต 2	โรงเรียนทั่วไป	42
12,908	500427	วัดสบแม่ท่า	สพป.ลำปาง เขต 2	โรงเรียนทั่วไป	57
12,909	500429	บ้านทุ่งต๋ำ	สพป.ลำปาง เขต 2	โรงเรียนทั่วไป	64
12,910	500432	บ้านเหล่ายาว	สพป.ลำปาง เขต 2	โรงเรียนทั่วไป	46
12,911	500433	สันโป่งวิทยา	สพป.ลำปาง เขต 2	โรงเรียนทั่วไป	89
12,912	500434	บ้านก๊วยเบิก	สพป.ลำปาง เขต 2	โรงเรียนทั่วไป	36
12,913	500437	บ้านปางแพ่ง	สพป.ลำปาง เขต 2	โรงเรียนทั่วไป	104
12,914	500444	บ้านแม่ก๊ิด	สพป.ลำปาง เขต 2	โรงเรียนทั่วไป	66
12,915	500447	ชุมชนบ้านมั่ว	สพป.ลำปาง เขต 2	โรงเรียนทั่วไป	69

จำนวนโรงเรียนที่มีนักเรียนตั้งแต่ 1 คนขึ้นไป จากระบบ DMC ณ วันที่ 25 มิถุนายน 2564

สำนักนโยบายและแผนการศึกษาขั้นพื้นฐาน

กลุ่มที่ 1 กลุ่มโรงเรียนทั่วไปและโรงเรียน Stand Alone

ลำดับ	รหัส OBEC 6 หลัก	โรงเรียน	สพท.	กลุ่มโรงเรียน	จำนวน นักเรียน 25 มิ.ย.64
12,916	500448	วัดสาแล	สพป.ลำปาง เขต 2	โรงเรียนทั่วไป	60
12,917	500477	อนุบาลสบปราบ	สพป.ลำปาง เขต 2	โรงเรียนทั่วไป	432
12,918	500488	บ้านเด่น	สพป.ลำปาง เขต 2	โรงเรียนทั่วไป	95
12,919	500489	บ้านสมัย	สพป.ลำปาง เขต 2	โรงเรียนทั่วไป	85
12,920	500490	บ้านน้ำหลง	สพป.ลำปาง เขต 2	โรงเรียนทั่วไป	57
12,921	500492	บ้านแก่น	สพป.ลำปาง เขต 2	โรงเรียนทั่วไป	39
12,922	500497	ไตรมิตรสามัคคี	สพป.ลำปาง เขต 2	โรงเรียนทั่วไป	43
12,923	500499	บ้านแม่พริกบน	สพป.ลำปาง เขต 2	โรงเรียนทั่วไป	124
12,924	500500	บ้านแม่ตั้ง	สพป.ลำปาง เขต 2	โรงเรียนทั่วไป	90
12,925	500502	บ้านแม่เชียงรายลุ่ม	สพป.ลำปาง เขต 2	โรงเรียนทั่วไป	58
12,926	500511	ชุมชนบ้านแม่ปู	สพป.ลำปาง เขต 2	โรงเรียนทั่วไป	55
12,927	500187	บ้านแม่ทิด	สพป.ลำปาง เขต 3	โรงเรียนทั่วไป	1
12,928	500191	บ้านวังมน	สพป.ลำปาง เขต 3	โรงเรียนทั่วไป	28
12,929	500192	บ้านทัพป่าเส้า	สพป.ลำปาง เขต 3	โรงเรียนทั่วไป	8
12,930	500193	ชุมชนบ้านใหม่	สพป.ลำปาง เขต 3	โรงเรียนทั่วไป	100
12,931	500194	บ้านแม่สุขใน	สพป.ลำปาง เขต 3	โรงเรียนทั่วไป	47
12,932	500195	บ้านป่าแฉม	สพป.ลำปาง เขต 3	โรงเรียนทั่วไป	98
12,933	500199	บ้านหัวทุ่ง	สพป.ลำปาง เขต 3	โรงเรียนทั่วไป	72
12,934	500202	บ้านปงถ้ำ	สพป.ลำปาง เขต 3	โรงเรียนทั่วไป	103
12,935	500203	บ้านแม่เย็น	สพป.ลำปาง เขต 3	โรงเรียนทั่วไป	40
12,936	500204	บ้านเมืองตึง	สพป.ลำปาง เขต 3	โรงเรียนทั่วไป	79
12,937	500206	บ้านดอนแก้ว	สพป.ลำปาง เขต 3	โรงเรียนทั่วไป	83
12,938	500207	บ้านทุ่งฮี	สพป.ลำปาง เขต 3	โรงเรียนทั่วไป	28
12,939	500212	บ้านแม่พริก	สพป.ลำปาง เขต 3	โรงเรียนทั่วไป	41
12,940	500214	บ้านก่อ	สพป.ลำปาง เขต 3	โรงเรียนทั่วไป	105
12,941	500313	บ้านสาแพะ	สพป.ลำปาง เขต 3	โรงเรียนทั่วไป	45
12,942	500314	บ้านสบฟ้า	สพป.ลำปาง เขต 3	โรงเรียนทั่วไป	37
12,943	500315	บ้านม่วงงาม	สพป.ลำปาง เขต 3	โรงเรียนทั่วไป	10
12,944	500316	บ้านฮ้องลี	สพป.ลำปาง เขต 3	โรงเรียนทั่วไป	43
12,945	500318	บ้านหนองนาว	สพป.ลำปาง เขต 3	โรงเรียนทั่วไป	114
12,946	500320	บ้านใหม่เหล่ายาว	สพป.ลำปาง เขต 3	โรงเรียนทั่วไป	12
12,947	500321	บ้านใหม่ผ้าขาว	สพป.ลำปาง เขต 3	โรงเรียนทั่วไป	63
12,948	500324	บ้านสวนดอกคำ	สพป.ลำปาง เขต 3	โรงเรียนทั่วไป	10
12,949	500325	ชุมชนบ้านสา	สพป.ลำปาง เขต 3	โรงเรียนทั่วไป	92
12,950	500327	บ้านแม่สุก	สพป.ลำปาง เขต 3	โรงเรียนทั่วไป	41
12,951	500330	ผาช่อวิทยา	สพป.ลำปาง เขต 3	โรงเรียนทั่วไป	201
12,952	500331	บ้านใหม่สามัคคี	สพป.ลำปาง เขต 3	โรงเรียนทั่วไป	5
12,953	500332	บ้านศรีบุญเรือง	สพป.ลำปาง เขต 3	โรงเรียนทั่วไป	63
12,954	500333	บ้านหนองกอก	สพป.ลำปาง เขต 3	โรงเรียนทั่วไป	2
12,955	500337	บ้านแม่ตาใน	สพป.ลำปาง เขต 3	โรงเรียนทั่วไป	13
12,956	500339	บ้านปงดอน	สพป.ลำปาง เขต 3	โรงเรียนทั่วไป	8
12,957	500340	บ้านไฮ	สพป.ลำปาง เขต 3	โรงเรียนทั่วไป	8
12,958	500341	บ้านเปียงใจ	สพป.ลำปาง เขต 3	โรงเรียนทั่วไป	28
12,959	500342	บ้านเลาสุ	สพป.ลำปาง เขต 3	โรงเรียนทั่วไป	12
12,960	500344	บ้านนางาม	สพป.ลำปาง เขต 3	โรงเรียนทั่วไป	7

จำนวนโรงเรียนที่มีนักเรียนตั้งแต่ 1 คนขึ้นไป จากระบบ DMC ณ วันที่ 25 มิถุนายน 2564

สำนักนโยบายและแผนการศึกษาขั้นพื้นฐาน

กลุ่มที่ 1 กลุ่มโรงเรียนทั่วไปและโรงเรียน Stand Alone

ลำดับ	รหัส OBEC 6 หลัก	โรงเรียน	สพท.	กลุ่มโรงเรียน	จำนวนนักเรียน 25 มิ.ย.64
12,961	500345	บ้านแม่เงิน	สพป.ลำปาง เขต 3	โรงเรียนทั่วไป	7
12,962	500346	บ้านนาใหม่	สพป.ลำปาง เขต 3	โรงเรียนทั่วไป	9
12,963	500347	บ้านทุ่งผึ้ง	สพป.ลำปาง เขต 3	โรงเรียนทั่วไป	25
12,964	500348	บ้านหัวฝาย	สพป.ลำปาง เขต 3	โรงเรียนทั่วไป	30
12,965	500350	บ้านทุ่งฮ้าง	สพป.ลำปาง เขต 3	โรงเรียนทั่วไป	24
12,966	500351	บ้านซ่อฟ้า	สพป.ลำปาง เขต 3	โรงเรียนทั่วไป	20
12,967	500352	บ้านซ่อฟ้า สาขาบ้านแม่จอกฟ้า	สพป.ลำปาง เขต 3	โรงเรียนทั่วไป	14
12,968	500353	บ้านไร่	สพป.ลำปาง เขต 3	โรงเรียนทั่วไป	77
12,969	500355	บ้านขาม	สพป.ลำปาง เขต 3	โรงเรียนทั่วไป	44
12,970	500356	บ้านกล้วย	สพป.ลำปาง เขต 3	โรงเรียนทั่วไป	46
12,971	500357	บ้านหัวเมือง	สพป.ลำปาง เขต 3	โรงเรียนทั่วไป	91
12,972	500359	บ้านป่าเหมี้ยง	สพป.ลำปาง เขต 3	โรงเรียนทั่วไป	25
12,973	500360	บ้านทุ่ง	สพป.ลำปาง เขต 3	โรงเรียนทั่วไป	28
12,974	500361	บ้านใหม่พัฒนา	สพป.ลำปาง เขต 3	โรงเรียนทั่วไป	166
12,975	500362	บ้านสบสี่	สพป.ลำปาง เขต 3	โรงเรียนทั่วไป	71
12,976	500364	บ้านหลวงแจ้ซ้อน	สพป.ลำปาง เขต 3	โรงเรียนทั่วไป	36
12,977	500365	บ้านแม่แจ่ม	สพป.ลำปาง เขต 3	โรงเรียนทั่วไป	93
12,978	500367	บ้านน้ำจี้	สพป.ลำปาง เขต 3	โรงเรียนทั่วไป	43
12,979	500369	บ้านทุ่งโป่ง	สพป.ลำปาง เขต 3	โรงเรียนทั่วไป	35
12,980	500370	บ้านดอนแก้ว	สพป.ลำปาง เขต 3	โรงเรียนทั่วไป	30
12,981	500371	บ้านดอนไชย	สพป.ลำปาง เขต 3	โรงเรียนทั่วไป	6
12,982	500373	บ้านทุ่งสำน	สพป.ลำปาง เขต 3	โรงเรียนทั่วไป	13
12,983	500375	บ้านทุ่งสะแกง	สพป.ลำปาง เขต 3	โรงเรียนทั่วไป	34
12,984	500376	บ้านป่าหว	สพป.ลำปาง เขต 3	โรงเรียนทั่วไป	127
12,985	500377	บ้านปางตะ	สพป.ลำปาง เขต 3	โรงเรียนทั่วไป	50
12,986	500378	บ้านม่วง	สพป.ลำปาง เขต 3	โรงเรียนทั่วไป	87
12,987	500381	ปลายาวิทญา	สพป.ลำปาง เขต 3	โรงเรียนทั่วไป	62
12,988	500382	บ้านถ้ำ	สพป.ลำปาง เขต 3	โรงเรียนทั่วไป	18
12,989	500384	บ้านจิ่ง	สพป.ลำปาง เขต 3	โรงเรียนทั่วไป	30
12,990	500385	บ้านทุ่งขวาง	สพป.ลำปาง เขต 3	โรงเรียนทั่วไป	24
12,991	500386	บ้านทุ่งจี้	สพป.ลำปาง เขต 3	โรงเรียนทั่วไป	24
12,992	500387	บ้านทุ่งปง	สพป.ลำปาง เขต 3	โรงเรียนทั่วไป	7
12,993	500389	บ้านเฮี้ย	สพป.ลำปาง เขต 3	โรงเรียนทั่วไป	2
12,994	510001	บ้านมะเขือแจ้	สพป.ลำพูน เขต 1	โรงเรียนทั่วไป	135
12,995	510003	บ้านฮ่อมม่วง	สพป.ลำพูน เขต 1	โรงเรียนทั่วไป	132
12,996	510004	วัดบ้านแจ่ม	สพป.ลำพูน เขต 1	โรงเรียนทั่วไป	61
12,997	510005	บ้านสันป่าเหียง	สพป.ลำพูน เขต 1	โรงเรียนทั่วไป	203
12,998	510013	บ้านจำบอน	สพป.ลำพูน เขต 1	โรงเรียนทั่วไป	78
12,999	510020	วัดหนองหล่ม	สพป.ลำพูน เขต 1	โรงเรียนทั่วไป	55
13,000	510021	วัดทุ่งยาว	สพป.ลำพูน เขต 1	โรงเรียนทั่วไป	27
13,001	510023	วัดห้วยม้าโค้ง	สพป.ลำพูน เขต 1	โรงเรียนทั่วไป	32
13,002	510024	วัดน้ำพุ	สพป.ลำพูน เขต 1	โรงเรียนทั่วไป	59
13,003	510025	วัดหนองซิว	สพป.ลำพูน เขต 1	โรงเรียนทั่วไป	175
13,004	510039	วัดสันตันธง	สพป.ลำพูน เขต 1	โรงเรียนทั่วไป	102
13,005	510052	วัดศรีบังวัน	สพป.ลำพูน เขต 1	โรงเรียนทั่วไป	102

จำนวนโรงเรียนที่มีนักเรียนตั้งแต่ 1 คนขึ้นไป จากระบบ DMC ณ วันที่ 25 มิถุนายน 2564

สำนักนโยบายและแผนการศึกษาขั้นพื้นฐาน

กลุ่มที่ 1 กลุ่มโรงเรียนทั่วไปและโรงเรียน Stand Alone

ลำดับ	รหัส OBEC 6 หลัก	โรงเรียน	สพท.	กลุ่มโรงเรียน	จำนวน นักเรียน 25 มิ.ย.64
13,006	510056	วัดป่ายาง	สพป.ลำพูน เขต 1	โรงเรียนทั่วไป	46
13,007	510061	บ้านป่าเส้า	สพป.ลำพูน เขต 1	โรงเรียนทั่วไป	70
13,008	510062	เขตวันหนองหมู	สพป.ลำพูน เขต 1	โรงเรียนทั่วไป	72
13,009	510063	วัดอ่องกอก	สพป.ลำพูน เขต 1	โรงเรียนทั่วไป	73
13,010	510065	บ้านต้นผึ้ง	สพป.ลำพูน เขต 1	โรงเรียนทั่วไป	122
13,011	510067	บ้านศรีบุญยืน-วังทอง	สพป.ลำพูน เขต 1	โรงเรียนทั่วไป	68
13,012	510071	บ้านห้วยส้ม	สพป.ลำพูน เขต 1	โรงเรียนทั่วไป	93
13,013	510072	วัดป่าตึงเขตวัน	สพป.ลำพูน เขต 1	โรงเรียนทั่วไป	43
13,014	510073	วัดต้นโชค	สพป.ลำพูน เขต 1	โรงเรียนทั่วไป	59
13,015	510074	วัดกู่เส้า	สพป.ลำพูน เขต 1	โรงเรียนทั่วไป	90
13,016	510076	บ้านกลางข้าวน้อย	สพป.ลำพูน เขต 1	โรงเรียนทั่วไป	38
13,017	510077	บ้านล่องหนองหอย	สพป.ลำพูน เขต 1	โรงเรียนทั่วไป	43
13,018	510079	บ้านคอนตอง	สพป.ลำพูน เขต 1	โรงเรียนทั่วไป	48
13,019	510080	วัดบ้านดอน	สพป.ลำพูน เขต 1	โรงเรียนทั่วไป	29
13,020	510082	บ้านกองงาม	สพป.ลำพูน เขต 1	โรงเรียนทั่วไป	56
13,021	510088	บ้านสะปึ่ง	สพป.ลำพูน เขต 1	โรงเรียนทั่วไป	56
13,022	510090	บ้านหนองคู่	สพป.ลำพูน เขต 1	โรงเรียนทั่วไป	39
13,023	510091	วัดบ้านเหล่า	สพป.ลำพูน เขต 1	โรงเรียนทั่วไป	24
13,024	510097	บ้านหนองบัว	สพป.ลำพูน เขต 1	โรงเรียนทั่วไป	108
13,025	510102	บ้านไร่แดง	สพป.ลำพูน เขต 1	โรงเรียนทั่วไป	67
13,026	510107	บ้านเหล่าป่าก้อย	สพป.ลำพูน เขต 1	โรงเรียนทั่วไป	144
13,027	510111	บ้านน้ำย้อย	สพป.ลำพูน เขต 1	โรงเรียนทั่วไป	108
13,028	510113	บ้านโป่งรู	สพป.ลำพูน เขต 1	โรงเรียนทั่วไป	119
13,029	510114	บ้านโตนกักัด	สพป.ลำพูน เขต 1	โรงเรียนทั่วไป	36
13,030	510116	วัดหนองสมณะ	สพป.ลำพูน เขต 1	โรงเรียนทั่วไป	55
13,031	510209	บ้านทาป่าเปา	สพป.ลำพูน เขต 1	โรงเรียนทั่วไป	41
13,032	510211	บ้านผาตั้ง	สพป.ลำพูน เขต 1	โรงเรียนทั่วไป	70
13,033	510212	บ้านดอยแก้ว	สพป.ลำพูน เขต 1	โรงเรียนทั่วไป	143
13,034	510214	บ้านหลายทา	สพป.ลำพูน เขต 1	โรงเรียนทั่วไป	69
13,035	510215	บ้านศาลาแม่ทา	สพป.ลำพูน เขต 1	โรงเรียนทั่วไป	97
13,036	510218	บ้านดงสารภี	สพป.ลำพูน เขต 1	โรงเรียนทั่วไป	56
13,037	510219	วัดอรัญญาราม	สพป.ลำพูน เขต 1	โรงเรียนทั่วไป	100
13,038	510221	บ้านหนองยางโคกล	สพป.ลำพูน เขต 1	โรงเรียนทั่วไป	87
13,039	510227	บ้านดอยคำ	สพป.ลำพูน เขต 1	โรงเรียนทั่วไป	165
13,040	510230	บ้านป่าเลา	สพป.ลำพูน เขต 1	โรงเรียนทั่วไป	99
13,041	510231	บ้านป่าเลา สาขาผาด่าน	สพป.ลำพูน เขต 1	โรงเรียนทั่วไป	27
13,042	510232	บ้านป่าเลา สาขาห้องเรียนบ้านแม่สะแงะ	สพป.ลำพูน เขต 1	โรงเรียนทั่วไป	33
13,043	510237	บ้านแม่เมย	สพป.ลำพูน เขต 1	โรงเรียนทั่วไป	151
13,044	510241	บ้านปงแม่ลอบ สาขาห้วยฮ่อม	สพป.ลำพูน เขต 1	โรงเรียนทั่วไป	66
13,045	510242	บ้านปงแม่ลอบ สาขาขุนก่อง	สพป.ลำพูน เขต 1	โรงเรียนทั่วไป	47
13,046	510244	บ้านปงแม่ลอบ สาขาห้องเรียนบ้านห้วยเหี้ยะ	สพป.ลำพูน เขต 1	โรงเรียนทั่วไป	24
13,047	510267	วัดบ้านธิ	สพป.ลำพูน เขต 1	โรงเรียนทั่วไป	93
13,048	510268	วัดสันทราย	สพป.ลำพูน เขต 1	โรงเรียนทั่วไป	121
13,049	510272	วัดศรีดอนชัย	สพป.ลำพูน เขต 1	โรงเรียนทั่วไป	54
13,050	510276	วัดป่าตึง-ห้วยยาบ	สพป.ลำพูน เขต 1	โรงเรียนทั่วไป	225

จำนวนโรงเรียนที่มีนักเรียนตั้งแต่ 1 คนขึ้นไป จากระบบ DMC ณ วันที่ 25 มิถุนายน 2564

สำนักนโยบายและแผนการศึกษาขั้นพื้นฐาน

กลุ่มที่ 1 กลุ่มโรงเรียนทั่วไปและโรงเรียน Stand Alone

ลำดับ	รหัส OBEC 6 หลัก	โรงเรียน	สพท.	กลุ่มโรงเรียน	จำนวน นักเรียน 25 มิ.ย.64
13,051	510310	บ้านป่าเลา สาขาบ้านโป่งผาง	สพป.ลำพูน เขต 1	โรงเรียนทั่วไป	30
13,052	510119	บ้านผาด้าย	สพป.ลำพูน เขต 2	โรงเรียนทั่วไป	40
13,053	510121	บ้านหนองมะล้อยห้วยทรายขาว	สพป.ลำพูน เขต 2	โรงเรียนทั่วไป	45
13,054	510122	บ้านแม่กองวะ	สพป.ลำพูน เขต 2	โรงเรียนทั่วไป	30
13,055	510126	บ้านฮั่ว	สพป.ลำพูน เขต 2	โรงเรียนทั่วไป	65
13,056	510127	บ้านผาลาด	สพป.ลำพูน เขต 2	โรงเรียนทั่วไป	120
13,057	510128	บ้านนาเลียง	สพป.ลำพูน เขต 2	โรงเรียนทั่วไป	128
13,058	510130	บ้านแม่หวาง (ราษฎร์อุปถัมภ์)	สพป.ลำพูน เขต 2	โรงเรียนทั่วไป	85
13,059	510132	บ้านปาง	สพป.ลำพูน เขต 2	โรงเรียนทั่วไป	136
13,060	510133	บ้านห้วยบง	สพป.ลำพูน เขต 2	โรงเรียนทั่วไป	73
13,061	510134	บ้านแม่ป๋อกโน	สพป.ลำพูน เขต 2	โรงเรียนทั่วไป	48
13,062	510137	ชุมชนบ้านแม่ตื่น	สพป.ลำพูน เขต 2	โรงเรียนทั่วไป	196
13,063	510138	บ้านวังมน	สพป.ลำพูน เขต 2	โรงเรียนทั่วไป	27
13,064	510139	บ้านสันป่าสัก	สพป.ลำพูน เขต 2	โรงเรียนทั่วไป	60
13,065	510140	บ้านห้วยหญ้าไซ	สพป.ลำพูน เขต 2	โรงเรียนทั่วไป	49
13,066	510141	บ้านป่าคา	สพป.ลำพูน เขต 2	โรงเรียนทั่วไป	48
13,067	510143	บ้านปางสำน	สพป.ลำพูน เขต 2	โรงเรียนทั่วไป	50
13,068	510145	บ้านปางคำ (ประชาอุทิศ)	สพป.ลำพูน เขต 2	โรงเรียนทั่วไป	180
13,069	510147	บ้านโฮ้ง	สพป.ลำพูน เขต 2	โรงเรียนทั่วไป	87
13,070	510149	บ้านนากลาง	สพป.ลำพูน เขต 2	โรงเรียนทั่วไป	110
13,071	510152	บ้านวงศ์ษาพัฒนา	สพป.ลำพูน เขต 2	โรงเรียนทั่วไป	27
13,072	510153	บ้านแม่แนต	สพป.ลำพูน เขต 2	โรงเรียนทั่วไป	15
13,073	510154	บ้านสันวิไล	สพป.ลำพูน เขต 2	โรงเรียนทั่วไป	123
13,074	510156	อนุบาลวังดิน	สพป.ลำพูน เขต 2	โรงเรียนทั่วไป	348
13,075	510157	บ้านฮ่อมต้อ	สพป.ลำพูน เขต 2	โรงเรียนทั่วไป	180
13,076	510158	บ้านดงสักงาม	สพป.ลำพูน เขต 2	โรงเรียนทั่วไป	69
13,077	510159	บ้านป่าจี้	สพป.ลำพูน เขต 2	โรงเรียนทั่วไป	150
13,078	510161	บ้านห้วยแหน	สพป.ลำพูน เขต 2	โรงเรียนทั่วไป	63
13,079	510162	บ้านหลายท่า	สพป.ลำพูน เขต 2	โรงเรียนทั่วไป	109
13,080	510164	บ้านโฮ้งศิลาภรณ์	สพป.ลำพูน เขต 2	โรงเรียนทั่วไป	59
13,081	510166	บ้านห้วยห้า	สพป.ลำพูน เขต 2	โรงเรียนทั่วไป	92
13,082	510167	บ้านห้วยน้ำดิบ	สพป.ลำพูน เขต 2	โรงเรียนทั่วไป	44
13,083	510176	บ้านห้วยแพ่ง	สพป.ลำพูน เขต 2	โรงเรียนทั่วไป	107
13,084	510178	บ้านม่วงโดน	สพป.ลำพูน เขต 2	โรงเรียนทั่วไป	133
13,085	510179	ไทยรัฐวิทยา 48 (บ้านทุ่งโป่ง)	สพป.ลำพูน เขต 2	โรงเรียนทั่วไป	67
13,086	510180	บ้านดอยแดน	สพป.ลำพูน เขต 2	โรงเรียนทั่วไป	61
13,087	510184	บ้านศรีเตี้ย	สพป.ลำพูน เขต 2	โรงเรียนทั่วไป	80
13,088	510191	บ้านหนองสูง	สพป.ลำพูน เขต 2	โรงเรียนทั่วไป	47
13,089	510193	บ้านป่าพลู	สพป.ลำพูน เขต 2	โรงเรียนทั่วไป	101
13,090	510195	วัดวังหลวง	สพป.ลำพูน เขต 2	โรงเรียนทั่วไป	163
13,091	510200	บ้านห้วยแหง	สพป.ลำพูน เขต 2	โรงเรียนทั่วไป	61
13,092	510247	บ้านทุ่งข้าวหาง	สพป.ลำพูน เขต 2	โรงเรียนทั่วไป	92
13,093	510249	บ้านหนองหลัก	สพป.ลำพูน เขต 2	โรงเรียนทั่วไป	81
13,094	510250	บ้านไม้สาลี	สพป.ลำพูน เขต 2	โรงเรียนทั่วไป	83
13,095	510251	บ้านห้วยห้าง	สพป.ลำพูน เขต 2	โรงเรียนทั่วไป	38

จำนวนโรงเรียนที่มีนักเรียนตั้งแต่ 1 คนขึ้นไป จากระบบ DMC ณ วันที่ 25 มิถุนายน 2564

สำนักนโยบายและแผนการศึกษาขั้นพื้นฐาน

กลุ่มที่ 1 กลุ่มโรงเรียนทั่วไปและโรงเรียน Stand Alone

ลำดับ	รหัส OBEC 6 หลัก	โรงเรียน	สพท.	กลุ่มโรงเรียน	จำนวน นักเรียน 25 มิ.ย.64
13,096	510252	บ้านแม่แสม	สพป.ลำพูน เขต 2	โรงเรียนทั่วไป	46
13,097	510253	บ้านห้วยไร่	สพป.ลำพูน เขต 2	โรงเรียนทั่วไป	64
13,098	510254	บ้านทุ่งหัวช้าง	สพป.ลำพูน เขต 2	โรงเรียนทั่วไป	86
13,099	510255	บ้านแม่ปิ่นแดง	สพป.ลำพูน เขต 2	โรงเรียนทั่วไป	73
13,100	510256	บ้านโป่งแดง	สพป.ลำพูน เขต 2	โรงเรียนทั่วไป	184
13,101	510259	สามัคคีศรีวิชัย	สพป.ลำพูน เขต 2	โรงเรียนทั่วไป	324
13,102	510262	บ้านปวง	สพป.ลำพูน เขต 2	โรงเรียนทั่วไป	91
13,103	510263	บ้านแม่บอน	สพป.ลำพูน เขต 2	โรงเรียนทั่วไป	51
13,104	510264	บ้านห้วยโป่ง	สพป.ลำพูน เขต 2	โรงเรียนทั่วไป	26
13,105	510265	บ้านห้วยปิง	สพป.ลำพูน เขต 2	โรงเรียนทั่วไป	80
13,106	510280	บ้านล้องเครือกวาว	สพป.ลำพูน เขต 2	โรงเรียนทั่วไป	68
13,107	510281	วัดหนองยวง	สพป.ลำพูน เขต 2	โรงเรียนทั่วไป	54
13,108	510283	วัดวังสะแกง	สพป.ลำพูน เขต 2	โรงเรียนทั่วไป	43
13,109	510286	บ้านท่าช้าง	สพป.ลำพูน เขต 2	โรงเรียนทั่วไป	44
13,110	510291	วัดร้องธาร	สพป.ลำพูน เขต 2	โรงเรียนทั่วไป	33
13,111	510292	วัดบ้านเวียงหนองล่อง	สพป.ลำพูน เขต 2	โรงเรียนทั่วไป	68
13,112	520007	บ้านหัวฝาย	สพป.เลย เขต 1	โรงเรียนทั่วไป	72
13,113	520017	บ้านท่ามะนาว	สพป.เลย เขต 1	โรงเรียนทั่วไป	8
13,114	520018	บ้านปากหมาก	สพป.เลย เขต 1	โรงเรียนทั่วไป	27
13,115	520020	บ้านวังโป่งท่าวังแคน	สพป.เลย เขต 1	โรงเรียนทั่วไป	21
13,116	520024	บ้านขอนแก่นหนองบอน	สพป.เลย เขต 1	โรงเรียนทั่วไป	24
13,117	520025	บ้านดัวน้อย	สพป.เลย เขต 1	โรงเรียนทั่วไป	133
13,118	520027	บ้านห้วยโตก	สพป.เลย เขต 1	โรงเรียนทั่วไป	51
13,119	520028	บ้านกกชุมแสง	สพป.เลย เขต 1	โรงเรียนทั่วไป	26
13,120	520029	บ้านป่าข้าวหลาม	สพป.เลย เขต 1	โรงเรียนทั่วไป	70
13,121	520031	บ้านหนองหญ้าไซ	สพป.เลย เขต 1	โรงเรียนทั่วไป	185
13,122	520032	บ้านห้วยม่วง	สพป.เลย เขต 1	โรงเรียนทั่วไป	77
13,123	520035	บ้านไร่ทาม	สพป.เลย เขต 1	โรงเรียนทั่วไป	41
13,124	520036	บ้านหนองผำ	สพป.เลย เขต 1	โรงเรียนทั่วไป	129
13,125	520038	บ้านสุข	สพป.เลย เขต 1	โรงเรียนทั่วไป	154
13,126	520041	บ้านหนองดอกบัว	สพป.เลย เขต 1	โรงเรียนทั่วไป	82
13,127	520042	บ้านสะอาดสายเหนือ	สพป.เลย เขต 1	โรงเรียนทั่วไป	127
13,128	520043	เมืองเลย	สพป.เลย เขต 1	โรงเรียนทั่วไป	2,056
13,129	520044	มโนบุเรศรบำรุงการ	สพป.เลย เขต 1	โรงเรียนทั่วไป	8
13,130	520047	บ้านห้วยหลวงไซ	สพป.เลย เขต 1	โรงเรียนทั่วไป	52
13,131	520050	บ้านโพนป่าแดง	สพป.เลย เขต 1	โรงเรียนทั่วไป	15
13,132	520052	บ้านเสี้ยว	สพป.เลย เขต 1	โรงเรียนทั่วไป	28
13,133	520053	บ้านห้วยกระทิง	สพป.เลย เขต 1	โรงเรียนทั่วไป	13
13,134	520054	บ้านน้ำคิ้ว	สพป.เลย เขต 1	โรงเรียนทั่วไป	54
13,135	520055	บ้านภูสวรรค์	สพป.เลย เขต 1	โรงเรียนทั่วไป	60
13,136	520056	บ้านสวนกล้วย	สพป.เลย เขต 1	โรงเรียนทั่วไป	21
13,137	520059	บ้านวังยาว	สพป.เลย เขต 1	โรงเรียนทั่วไป	65
13,138	520060	บ้านห้วยทราย	สพป.เลย เขต 1	โรงเรียนทั่วไป	164
13,139	520061	บ้านห้วยห้วย	สพป.เลย เขต 1	โรงเรียนทั่วไป	5
13,140	520062	บ้านโป่ง	สพป.เลย เขต 1	โรงเรียนทั่วไป	148

จำนวนโรงเรียนที่มีนักเรียนตั้งแต่ 1 คนขึ้นไป จากระบบ DMC ณ วันที่ 25 มิถุนายน 2564

สำนักนโยบายและแผนการศึกษาขั้นพื้นฐาน

กลุ่มที่ 1 กลุ่มโรงเรียนทั่วไปและโรงเรียน Stand Alone

ลำดับ	รหัส OBEC 6 หลัก	โรงเรียน	สพท.	กลุ่มโรงเรียน	จำนวน นักเรียน 25 มิ.ย.64
13,141	520065	บ้านसान	สพป.เลย เขต 1	โรงเรียนทั่วไป	4
13,142	520066	บ้านไผ่โพน	สพป.เลย เขต 1	โรงเรียนทั่วไป	42
13,143	520067	บ้านห้วยเหล็ก	สพป.เลย เขต 1	โรงเรียนทั่วไป	60
13,144	520070	บ้านก่าพิ	สพป.เลย เขต 1	โรงเรียนทั่วไป	46
13,145	520194	อนุบาลเชียงคาน 'ปทุมมาสงเคราะห์ '	สพป.เลย เขต 1	โรงเรียนทั่วไป	798
13,146	520197	บ้านคกมาด	สพป.เลย เขต 1	โรงเรียนทั่วไป	22
13,147	520198	บ้านนุสม	สพป.เลย เขต 1	โรงเรียนทั่วไป	121
13,148	520199	บ้านคกเลา	สพป.เลย เขต 1	โรงเรียนทั่วไป	54
13,149	520201	บ้านอุมง	สพป.เลย เขต 1	โรงเรียนทั่วไป	79
13,150	520202	บ้านผาแบ่น	สพป.เลย เขต 1	โรงเรียนทั่วไป	70
13,151	520205	บ้านโพน	สพป.เลย เขต 1	โรงเรียนทั่วไป	78
13,152	520206	บ้านใหม่	สพป.เลย เขต 1	โรงเรียนทั่วไป	127
13,153	520207	บ้านแก่งมี	สพป.เลย เขต 1	โรงเรียนทั่วไป	7
13,154	520208	บ้านนาข้าว	สพป.เลย เขต 1	โรงเรียนทั่วไป	239
13,155	520210	ชุมชนบ้านโสกวิทยาการ	สพป.เลย เขต 1	โรงเรียนทั่วไป	123
13,156	520212	บ้านตาต้อ	สพป.เลย เขต 1	โรงเรียนทั่วไป	58
13,157	520213	บ้านท่าบม	สพป.เลย เขต 1	โรงเรียนทั่วไป	38
13,158	520214	บ้านนาเบน	สพป.เลย เขต 1	โรงเรียนทั่วไป	61
13,159	520217	บ้านธาตวิทยา	สพป.เลย เขต 1	โรงเรียนทั่วไป	214
13,160	520218	บ้านห้วยหินชาน้ำอ้อมพรหมมานุสรณ์	สพป.เลย เขต 1	โรงเรียนทั่วไป	81
13,161	520219	บ้านห้วยพอด	สพป.เลย เขต 1	โรงเรียนทั่วไป	84
13,162	520220	บ้านผาพอด	สพป.เลย เขต 1	โรงเรียนทั่วไป	53
13,163	520221	บ้านสงเปือย	สพป.เลย เขต 1	โรงเรียนทั่วไป	148
13,164	520224	บ้านน้ำพร	สพป.เลย เขต 1	โรงเรียนทั่วไป	170
13,165	520225	บ้านกลาง	สพป.เลย เขต 1	โรงเรียนทั่วไป	53
13,166	520226	บ้านท่าดีหมี	สพป.เลย เขต 1	โรงเรียนทั่วไป	46
13,167	010114	บ้านคกจิว	สพป.เลย เขต 1	โรงเรียนทั่วไป	42
13,168	520230	บ้านหินตั้ง	สพป.เลย เขต 1	โรงเรียนทั่วไป	65
13,169	520232	บ้านหาดทรายขาวผามุม	สพป.เลย เขต 1	โรงเรียนทั่วไป	42
13,170	520237	บ้านร่องไผ่	สพป.เลย เขต 1	โรงเรียนทั่วไป	40
13,171	520238	บ้านบวกอ่าง	สพป.เลย เขต 1	โรงเรียนทั่วไป	71
13,172	520239	บ้านเมียง	สพป.เลย เขต 1	โรงเรียนทั่วไป	132
13,173	520241	บ้านห้วยด้าย	สพป.เลย เขต 1	โรงเรียนทั่วไป	40
13,174	520242	บ้านยาง	สพป.เลย เขต 1	โรงเรียนทั่วไป	216
13,175	520243	บ้านวังขาม	สพป.เลย เขต 1	โรงเรียนทั่วไป	26
13,176	520245	บ้านห้วยไค้	สพป.เลย เขต 1	โรงเรียนทั่วไป	38
13,177	520246	บ้านน้ำกระโทม	สพป.เลย เขต 1	โรงเรียนทั่วไป	11
13,178	520247	บ้านน้ำมี	สพป.เลย เขต 1	โรงเรียนทั่วไป	32
13,179	520251	บ้านหนองปกติ	สพป.เลย เขต 1	โรงเรียนทั่วไป	87
13,180	520255	บ้านห้วยเคือ	สพป.เลย เขต 1	โรงเรียนทั่วไป	21
13,181	520257	บ้านขอนแก่น	สพป.เลย เขต 1	โรงเรียนทั่วไป	41
13,182	520258	บ้านนากระเซ็ง	สพป.เลย เขต 1	โรงเรียนทั่วไป	41
13,183	520259	บ้านหนองผือ	สพป.เลย เขต 1	โรงเรียนทั่วไป	26
13,184	520262	บ้านปากยาง	สพป.เลย เขต 1	โรงเรียนทั่วไป	92
13,185	520306	บ้านนาค้อ	สพป.เลย เขต 1	โรงเรียนทั่วไป	327

จำนวนโรงเรียนที่มีนักเรียนตั้งแต่ 1 คนขึ้นไป จากระบบ DMC ณ วันที่ 25 มิถุนายน 2564

สำนักนโยบายและแผนการศึกษาขั้นพื้นฐาน

กลุ่มที่ 1 กลุ่มโรงเรียนทั่วไปและโรงเรียน Stand Alone

ลำดับ	รหัส OBEC 6 หลัก	โรงเรียน	สพท.	กลุ่มโรงเรียน	จำนวน นักเรียน 25 มิ.ย.64
13,186	520307	บ้านหาดเปี้ย	สพท.เลย เขต 1	โรงเรียนทั่วไป	30
13,187	520308	บ้านคกไม้	สพท.เลย เขต 1	โรงเรียนทั่วไป	46
13,188	520309	จักรพงษ์บ้านห้วยเทียน	สพท.เลย เขต 1	โรงเรียนทั่วไป	56
13,189	520310	บ้านหาดคัมภีร์	สพท.เลย เขต 1	โรงเรียนทั่วไป	67
13,190	520311	บ้านปากมั่งห้วยทับช้าง	สพท.เลย เขต 1	โรงเรียนทั่วไป	61
13,191	520312	บ้านนาไม้	สพท.เลย เขต 1	โรงเรียนทั่วไป	53
13,192	520313	บ้านคกแก้ว	สพท.เลย เขต 1	โรงเรียนทั่วไป	15
13,193	520316	บ้านปางคอม	สพท.เลย เขต 1	โรงเรียนทั่วไป	147
13,194	520317	บ้านโพหนอง	สพท.เลย เขต 1	โรงเรียนทั่วไป	83
13,195	520318	บ้านคอนสา	สพท.เลย เขต 1	โรงเรียนทั่วไป	180
13,196	520319	บ้านห้วยนา	สพท.เลย เขต 1	โรงเรียนทั่วไป	85
13,197	520320	บ้านแก่งปลาปก	สพท.เลย เขต 1	โรงเรียนทั่วไป	129
13,198	520321	บ้านห้วยผักกูด	สพท.เลย เขต 1	โรงเรียนทั่วไป	42
13,199	520323	บ้านห้วยอาลัย	สพท.เลย เขต 1	โรงเรียนทั่วไป	160
13,200	520324	บ้านวังผา	สพท.เลย เขต 1	โรงเรียนทั่วไป	100
13,201	520325	บ้านเลิง	สพท.เลย เขต 1	โรงเรียนทั่วไป	81
13,202	520326	บ้านขมน้อย	สพท.เลย เขต 1	โรงเรียนทั่วไป	56
13,203	520329	บ้านปากเนียม	สพท.เลย เขต 1	โรงเรียนทั่วไป	42
13,204	520330	บ้านปากปิด	สพท.เลย เขต 1	โรงเรียนทั่วไป	62
13,205	520331	บ้านห้วยพิชัย	สพท.เลย เขต 1	โรงเรียนทั่วไป	272
13,206	520332	บ้านห้วยหินขาว	สพท.เลย เขต 1	โรงเรียนทั่วไป	122
13,207	520381	บ้านแก้วเมธิ	สพท.เลย เขต 1	โรงเรียนทั่วไป	127
13,208	520383	บ้านน้ำสวยห้วยปลาตุก	สพท.เลย เขต 1	โรงเรียนทั่วไป	165
13,209	520386	บ้านน้ำสวยภักดี	สพท.เลย เขต 1	โรงเรียนทั่วไป	10
13,210	520387	บ้านโพหนองสว่างวังเย็น	สพท.เลย เขต 1	โรงเรียนทั่วไป	120
13,211	520388	บ้านห้วยตาด	สพท.เลย เขต 1	โรงเรียนทั่วไป	226
13,212	520073	บ้านป่งตาข่าย	สพท.เลย เขต 2	โรงเรียนทั่วไป	62
13,213	520075	บ้านกุดโจ่งวังเตือ	สพท.เลย เขต 2	โรงเรียนทั่วไป	15
13,214	520076	ชุมชนบ้านทรายขาว	สพท.เลย เขต 2	โรงเรียนทั่วไป	154
13,215	520080	บ้านป่งค้อ	สพท.เลย เขต 2	โรงเรียนทั่วไป	15
13,216	520081	บ้านกกซ้อ	สพท.เลย เขต 2	โรงเรียนทั่วไป	51
13,217	520082	บ้านเหว่ฟากห้วยกุดต่อเรือ	สพท.เลย เขต 2	โรงเรียนทั่วไป	48
13,218	520083	บ้านโพหนอง	สพท.เลย เขต 2	โรงเรียนทั่วไป	33
13,219	520084	บ้านน้ำค้อ	สพท.เลย เขต 2	โรงเรียนทั่วไป	25
13,220	520085	บ้านวังแท่น	สพท.เลย เขต 2	โรงเรียนทั่วไป	196
13,221	520086	บ้านผาน้อย	สพท.เลย เขต 2	โรงเรียนทั่วไป	63
13,222	520087	บ้านกุดแกศรีสงคราม	สพท.เลย เขต 2	โรงเรียนทั่วไป	174
13,223	520088	บ้านโนน	สพท.เลย เขต 2	โรงเรียนทั่วไป	63
13,224	520089	บ้านโนนกกจาน	สพท.เลย เขต 2	โรงเรียนทั่วไป	87
13,225	520090	บ้านนาชำแซง	สพท.เลย เขต 2	โรงเรียนทั่วไป	45
13,226	520091	บ้านห้วยผูก	สพท.เลย เขต 2	โรงเรียนทั่วไป	62
13,227	520092	บ้านนาหลวงยางเดี่ยว	สพท.เลย เขต 2	โรงเรียนทั่วไป	180
13,228	520094	บ้านน้ำทบ	สพท.เลย เขต 2	โรงเรียนทั่วไป	65
13,229	520095	บ้านแก่งหินกกระทอน	สพท.เลย เขต 2	โรงเรียนทั่วไป	26
13,230	520098	บ้านหนองขาม	สพท.เลย เขต 2	โรงเรียนทั่วไป	41

จำนวนโรงเรียนที่มีนักเรียนตั้งแต่ 1 คนขึ้นไป จากระบบ DMC ณ วันที่ 25 มิถุนายน 2564

สำนักนโยบายและแผนการศึกษาขั้นพื้นฐาน

กลุ่มที่ 1 กลุ่มโรงเรียนทั่วไปและโรงเรียน Stand Alone

ลำดับ	รหัส OBEC 6 หลัก	โรงเรียน	สพท.	กลุ่มโรงเรียน	จำนวน นักเรียน 25 มิ.ย.64
13,231	520099	บ้านวังไทรโนนสมบูรณ์	สพป.เลย เขต 2	โรงเรียนทั่วไป	132
13,232	520100	บ้านหนองนอ	สพป.เลย เขต 2	โรงเรียนทั่วไป	71
13,233	520101	บ้านโคกแฝก	สพป.เลย เขต 2	โรงเรียนทั่วไป	32
13,234	520102	บ้านเหมืองแบ่ง	สพป.เลย เขต 2	โรงเรียนทั่วไป	245
13,235	520103	บ้านขอนแก่น	สพป.เลย เขต 2	โรงเรียนทั่วไป	63
13,236	520104	บ้านวังกเดื่อ	สพป.เลย เขต 2	โรงเรียนทั่วไป	211
13,237	520105	บ้านหนองลาดพาน	สพป.เลย เขต 2	โรงเรียนทั่วไป	41
13,238	520106	บ้านป่าบง	สพป.เลย เขต 2	โรงเรียนทั่วไป	152
13,239	520107	บ้านศรีอุบลพัฒนา	สพป.เลย เขต 2	โรงเรียนทั่วไป	103
13,240	520108	บ้านบึงสวรรค์	สพป.เลย เขต 2	โรงเรียนทั่วไป	56
13,241	520109	บ้านวังสะพุง	สพป.เลย เขต 2	โรงเรียนทั่วไป	335
13,242	520111	บ้านน้ำอ้อมเล่า	สพป.เลย เขต 2	โรงเรียนทั่วไป	56
13,243	520114	บ้านโนนสว่าง	สพป.เลย เขต 2	โรงเรียนทั่วไป	113
13,244	520115	บ้านนาอีเลิศ	สพป.เลย เขต 2	โรงเรียนทั่วไป	8
13,245	520116	บ้านโคกขมิ้น	สพป.เลย เขต 2	โรงเรียนทั่วไป	113
13,246	520117	บ้านดงน้อยโคกหนองแก	สพป.เลย เขต 2	โรงเรียนทั่วไป	51
13,247	520119	บ้านลาด	สพป.เลย เขต 2	โรงเรียนทั่วไป	187
13,248	520120	บ้านกุดขันน้อยศิรี	สพป.เลย เขต 2	โรงเรียนทั่วไป	58
13,249	520121	บ้านโคกสว่างป่าไม้งาม	สพป.เลย เขต 2	โรงเรียนทั่วไป	77
13,250	520122	บ้านช้างนง	สพป.เลย เขต 2	โรงเรียนทั่วไป	46
13,251	520123	บ้านเล่า	สพป.เลย เขต 2	โรงเรียนทั่วไป	26
13,252	520124	บ้านกกบก	สพป.เลย เขต 2	โรงเรียนทั่วไป	58
13,253	520125	บ้านน้ำจันทร์	สพป.เลย เขต 2	โรงเรียนทั่วไป	45
13,254	520127	บ้านหมากแข้งกกกอก	สพป.เลย เขต 2	โรงเรียนทั่วไป	35
13,255	520264	บ้านทุ่งใหญ่	สพป.เลย เขต 2	โรงเรียนทั่วไป	96
13,256	520265	บ้านหนองตมท่ายาง	สพป.เลย เขต 2	โรงเรียนทั่วไป	45
13,257	520266	ไทยรัฐวิทยา 49 (บ้านวงเวียน)	สพป.เลย เขต 2	โรงเรียนทั่วไป	142
13,258	520267	บ้านนายาง	สพป.เลย เขต 2	โรงเรียนทั่วไป	31
13,259	520268	บ้านห้วยคะมะ	สพป.เลย เขต 2	โรงเรียนทั่วไป	111
13,260	520270	บ้านนาโก	สพป.เลย เขต 2	โรงเรียนทั่วไป	238
13,261	520271	บ้านน่าน้อยแสนสุข	สพป.เลย เขต 2	โรงเรียนทั่วไป	59
13,262	520272	บ้านอีเลิศ	สพป.เลย เขต 2	โรงเรียนทั่วไป	247
13,263	520273	บ้านวังยาง	สพป.เลย เขต 2	โรงเรียนทั่วไป	68
13,264	520274	บ้านสงป่าเปลือย	สพป.เลย เขต 2	โรงเรียนทั่วไป	47
13,265	520276	ชุมชนบ้านผานกเค้า	สพป.เลย เขต 2	โรงเรียนทั่วไป	197
13,266	520279	บ้านศรีรักษา	สพป.เลย เขต 2	โรงเรียนทั่วไป	84
13,267	520280	บ้านวังลานวังทอง	สพป.เลย เขต 2	โรงเรียนทั่วไป	89
13,268	520281	บ้านห้วยหมาก	สพป.เลย เขต 2	โรงเรียนทั่วไป	35
13,269	520282	บ้านผาสายอด	สพป.เลย เขต 2	โรงเรียนทั่วไป	100
13,270	520283	บ้านชำโฮ	สพป.เลย เขต 2	โรงเรียนทั่วไป	49
13,271	520284	บ้านห้วยส้ม	สพป.เลย เขต 2	โรงเรียนทั่วไป	295
13,272	520285	บ้านชำบ่าง	สพป.เลย เขต 2	โรงเรียนทั่วไป	56
13,273	520286	บ้านผาซ้อง	สพป.เลย เขต 2	โรงเรียนทั่วไป	24
13,274	520289	บ้านไร่พวย มิตรภาพที่ 18	สพป.เลย เขต 2	โรงเรียนทั่วไป	158
13,275	520292	บ้านเหล่าใหญ่	สพป.เลย เขต 2	โรงเรียนทั่วไป	65

จำนวนโรงเรียนที่มีนักเรียนตั้งแต่ 1 คนขึ้นไป จากระบบ DMC ณ วันที่ 25 มิถุนายน 2564

สำนักนโยบายและแผนการศึกษาขั้นพื้นฐาน

กลุ่มที่ 1 กลุ่มโรงเรียนทั่วไปและโรงเรียน Stand Alone

ลำดับ	รหัส OBEC 6 หลัก	โรงเรียน	สพท.	กลุ่มโรงเรียน	จำนวน นักเรียน 25 มิ.ย.64
13,276	520293	บ้านหนองหมากแก้ว	สพป.เลย เขต 2	โรงเรียนทั่วไป	101
13,277	520294	บ้านผาหวาย	สพป.เลย เขต 2	โรงเรียนทั่วไป	126
13,278	520295	บ้านสวนหอมผางาม	สพป.เลย เขต 2	โรงเรียนทั่วไป	59
13,279	520296	บ้านห้วยไผ่เหนือ	สพป.เลย เขต 2	โรงเรียนทั่วไป	85
13,280	520297	บ้านห้วยเป้าเหนือ	สพป.เลย เขต 2	โรงเรียนทั่วไป	57
13,281	520298	บ้านภูทองลานมันหลัก 160	สพป.เลย เขต 2	โรงเรียนทั่วไป	21
13,282	520299	บ้านห้วยเดื่อ้อย	สพป.เลย เขต 2	โรงเรียนทั่วไป	52
13,283	520300	ชุมชนหนองหิน	สพป.เลย เขต 2	โรงเรียนทั่วไป	540
13,284	520301	บ้านห้วยไผ่ใต้	สพป.เลย เขต 2	โรงเรียนทั่วไป	81
13,285	520302	บ้านห้วยเดื่อโคกสว่าง	สพป.เลย เขต 2	โรงเรียนทั่วไป	102
13,286	520390	บ้านลุ่ม	สพป.เลย เขต 2	โรงเรียนทั่วไป	125
13,287	520393	บ้านห้วยสี่เสียด	สพป.เลย เขต 2	โรงเรียนทั่วไป	48
13,288	520394	บ้านทรัพย์เจริญ	สพป.เลย เขต 2	โรงเรียนทั่วไป	30
13,289	520396	บ้านนาดินดำ	สพป.เลย เขต 2	โรงเรียนทั่วไป	64
13,290	520397	บ้านสวนป่อ	สพป.เลย เขต 2	โรงเรียนทั่วไป	121
13,291	520398	วังน้ำพุ	สพป.เลย เขต 2	โรงเรียนทั่วไป	24
13,292	520400	บ้านหนองเขียด (เกษตรศาสตร์อนุสรณ์ 12)	สพป.เลย เขต 2	โรงเรียนทั่วไป	22
13,293	520401	บ้านหนองอึ่ง	สพป.เลย เขต 2	โรงเรียนทั่วไป	54
13,294	520402	บ้านนาฝายนาโพธิ์	สพป.เลย เขต 2	โรงเรียนทั่วไป	8
13,295	520403	บ้านไร่สุขสันต์	สพป.เลย เขต 2	โรงเรียนทั่วไป	74
13,296	520404	บ้านโคกศรีเจริญ	สพป.เลย เขต 2	โรงเรียนทั่วไป	133
13,297	520405	บ้านเลยวังไสย์	สพป.เลย เขต 2	โรงเรียนทั่วไป	126
13,298	520408	บ้านโนนปอแดง	สพป.เลย เขต 2	โรงเรียนทั่วไป	616
13,299	520409	บ้านนาล้อม	สพป.เลย เขต 2	โรงเรียนทั่วไป	67
13,300	520411	บ้านห้วยไคร้	สพป.เลย เขต 2	โรงเรียนทั่วไป	144
13,301	520412	บ้านท่าช้างคลองหนองอี่เปี้ย	สพป.เลย เขต 2	โรงเรียนทั่วไป	210
13,302	520413	บ้านโนนภูทอง	สพป.เลย เขต 2	โรงเรียนทั่วไป	83
13,303	520414	บ้านซำกาค้อ	สพป.เลย เขต 2	โรงเรียนทั่วไป	126
13,304	520416	บ้านซำไคร้	สพป.เลย เขต 2	โรงเรียนทั่วไป	42
13,305	520418	บ้านดงน้อย	สพป.เลย เขต 2	โรงเรียนทั่วไป	147
13,306	520419	บ้านหัวฝาย	สพป.เลย เขต 2	โรงเรียนทั่วไป	53
13,307	520421	บ้านเพิ่ม	สพป.เลย เขต 2	โรงเรียนทั่วไป	290
13,308	520422	บ้านแสนสุข	สพป.เลย เขต 2	โรงเรียนทั่วไป	51
13,309	520423	บ้านโคกผักหวาน	สพป.เลย เขต 2	โรงเรียนทั่วไป	20
13,310	520425	บ้านห้วยยาง	สพป.เลย เขต 2	โรงเรียนทั่วไป	132
13,311	520426	บ้านโนนสว่างโสภณโกนา	สพป.เลย เขต 2	โรงเรียนทั่วไป	128
13,312	520428	เจียรนวนนทอุทิศ 3	สพป.เลย เขต 2	โรงเรียนทั่วไป	237
13,313	520429	บ้านห้วยกาบเปลือย	สพป.เลย เขต 2	โรงเรียนทั่วไป	65
13,314	520430	บ้านห้วยเดื่อเหนือ	สพป.เลย เขต 2	โรงเรียนทั่วไป	32
13,315	520431	บ้านพวยแดงสันติสุข	สพป.เลย เขต 2	โรงเรียนทั่วไป	106
13,316	520433	บ้านนาตาดสมสะอาด	สพป.เลย เขต 2	โรงเรียนทั่วไป	137
13,317	520434	บ้านหนองแด้หนองโก	สพป.เลย เขต 2	โรงเรียนทั่วไป	112
13,318	520435	บ้านโนนสมบูรณ์โป่งสุวรรณ	สพป.เลย เขต 2	โรงเรียนทั่วไป	123
13,319	520436	บ้านหัวขัว	สพป.เลย เขต 2	โรงเรียนทั่วไป	41
13,320	520437	บ้านนาเหมือดแอ่	สพป.เลย เขต 2	โรงเรียนทั่วไป	50

จำนวนโรงเรียนที่มีนักเรียนตั้งแต่ 1 คนขึ้นไป จากระบบ DMC ณ วันที่ 25 มิถุนายน 2564

สำนักนโยบายและแผนการศึกษาขั้นพื้นฐาน

กลุ่มที่ 1 กลุ่มโรงเรียนทั่วไปและโรงเรียน Stand Alone

ลำดับ	รหัส OBEC 6 หลัก	โรงเรียน	สพท.	กลุ่มโรงเรียน	จำนวน นักเรียน 25 มิ.ย.64
13,321	520439	บ้านโป่งศรีโทน	สพป.เลย เขต 2	โรงเรียนทั่วไป	158
13,322	520440	บ้านวังเลาหัวฝาย	สพป.เลย เขต 2	โรงเรียนทั่วไป	303
13,323	520442	บ้านหนองใหญ่	สพป.เลย เขต 2	โรงเรียนทั่วไป	136
13,324	520444	ผานางผาเก็ง	สพป.เลย เขต 2	โรงเรียนทั่วไป	82
13,325	520445	โคกสง่า	สพป.เลย เขต 2	โรงเรียนทั่วไป	130
13,326	520447	บ้านห้วยป่า	สพป.เลย เขต 2	โรงเรียนทั่วไป	112
13,327	520448	บ้านหนองตม	สพป.เลย เขต 2	โรงเรียนทั่วไป	76
13,328	520450	บ้านนาอุดมนามสใจ	สพป.เลย เขต 2	โรงเรียนทั่วไป	81
13,329	520451	บ้านชำม่วง	สพป.เลย เขต 2	โรงเรียนทั่วไป	45
13,330	520452	บ้านชำปูน	สพป.เลย เขต 2	โรงเรียนทั่วไป	42
13,331	520454	บ้านผาสามยอด	สพป.เลย เขต 2	โรงเรียนทั่วไป	47
13,332	520455	บ้านผาสนา	สพป.เลย เขต 2	โรงเรียนทั่วไป	53
13,333	520129	ด่านซ้าย	สพป.เลย เขต 3	โรงเรียนทั่วไป	138
13,334	520131	บ้านนาทุ่ม	สพป.เลย เขต 3	โรงเรียนทั่วไป	78
13,335	520132	บ้านน้ำพุ	สพป.เลย เขต 3	โรงเรียนทั่วไป	35
13,336	520134	บ้านกกเหียน	สพป.เลย เขต 3	โรงเรียนทั่วไป	19
13,337	520135	บ้านศาลาน้อย	สพป.เลย เขต 3	โรงเรียนทั่วไป	25
13,338	520136	บ้านปากหมื่น	สพป.เลย เขต 3	โรงเรียนทั่วไป	13
13,339	520138	บ้านนาขา	สพป.เลย เขต 3	โรงเรียนทั่วไป	27
13,340	520139	บ้านศรีคู	สพป.เลย เขต 3	โรงเรียนทั่วไป	7
13,341	520140	บ้านปากโป่ง	สพป.เลย เขต 3	โรงเรียนทั่วไป	23
13,342	520141	บ้านแก่งม่วง	สพป.เลย เขต 3	โรงเรียนทั่วไป	25
13,343	520142	บ้านแก้วดาว	สพป.เลย เขต 3	โรงเรียนทั่วไป	10
13,344	520143	บ้านห้วยนาแหลม	สพป.เลย เขต 3	โรงเรียนทั่วไป	48
13,345	520144	บ้านโพหนอง	สพป.เลย เขต 3	โรงเรียนทั่วไป	11
13,346	520147	บ้านนาดี	สพป.เลย เขต 3	โรงเรียนทั่วไป	23
13,347	520148	บ้านห้วยปลาฝา	สพป.เลย เขต 3	โรงเรียนทั่วไป	25
13,348	520150	บ้านกกสะตี่	สพป.เลย เขต 3	โรงเรียนทั่วไป	62
13,349	520151	บ้านผึ้ง	สพป.เลย เขต 3	โรงเรียนทั่วไป	40
13,350	520152	บ้านปากแดง	สพป.เลย เขต 3	โรงเรียนทั่วไป	98
13,351	520153	บ้านวังวิน	สพป.เลย เขต 3	โรงเรียนทั่วไป	52
13,352	520155	บ้านห้วยตาด	สพป.เลย เขต 3	โรงเรียนทั่วไป	23
13,353	520156	บ้านนาเจียง	สพป.เลย เขต 3	โรงเรียนทั่วไป	90
13,354	520157	บ้านหนองหลวง	สพป.เลย เขต 3	โรงเรียนทั่วไป	62
13,355	520158	บ้านซ่งสี	สพป.เลย เขต 3	โรงเรียนทั่วไป	9
13,356	520159	บ้านหนองสนุ่น	สพป.เลย เขต 3	โรงเรียนทั่วไป	31
13,357	520160	บ้านห้วยน้ำเมย	สพป.เลย เขต 3	โรงเรียนทั่วไป	33
13,358	520161	บ้านโพสูง	สพป.เลย เขต 3	โรงเรียนทั่วไป	75
13,359	520162	บ้านหนองอุมลัว	สพป.เลย เขต 3	โรงเรียนทั่วไป	41
13,360	520164	บ้านนาลานข้าว	สพป.เลย เขต 3	โรงเรียนทั่วไป	28
13,361	520165	บ้านป่าม่วง	สพป.เลย เขต 3	โรงเรียนทั่วไป	32
13,362	520166	บ้านหัวฝาย	สพป.เลย เขต 3	โรงเรียนทั่วไป	16
13,363	520167	บ้านกกโพธิ์วังคำ	สพป.เลย เขต 3	โรงเรียนทั่วไป	28
13,364	520168	บ้านน้ำเย็น	สพป.เลย เขต 3	โรงเรียนทั่วไป	159
13,365	520169	บ้านแก่งครก	สพป.เลย เขต 3	โรงเรียนทั่วไป	14

จำนวนโรงเรียนที่มีนักเรียนตั้งแต่ 1 คนขึ้นไป จากระบบ DMC ณ วันที่ 25 มิถุนายน 2564

สำนักนโยบายและแผนการศึกษาขั้นพื้นฐาน

กลุ่มที่ 1 กลุ่มโรงเรียนทั่วไปและโรงเรียน Stand Alone

ลำดับ	รหัส OBEC 6 หลัก	โรงเรียน	สพท.	กลุ่มโรงเรียน	จำนวน นักเรียน 25 มิ.ย.64
13,366	520170	บ้านนาหัวน้อย	สพป.เลย เขต 3	โรงเรียนทั่วไป	31
13,367	520171	บ้านกกจาน	สพป.เลย เขต 3	โรงเรียนทั่วไป	25
13,368	520172	บ้านน้ำหมัน	สพป.เลย เขต 3	โรงเรียนทั่วไป	53
13,369	520174	เข็นศิระบ้านหมากแข้ง	สพป.เลย เขต 3	โรงเรียนทั่วไป	97
13,370	520175	บ้านตูป้อ	สพป.เลย เขต 3	โรงเรียนทั่วไป	134
13,371	520176	บ้านวังบอน	สพป.เลย เขต 3	โรงเรียนทั่วไป	3
13,372	520177	บ้านตาตเสี้ยว	สพป.เลย เขต 3	โรงเรียนทั่วไป	43
13,373	520179	บ้านหินแลบ	สพป.เลย เขต 3	โรงเรียนทั่วไป	22
13,374	520180	บ้านวังเป่ง	สพป.เลย เขต 3	โรงเรียนทั่วไป	30
13,375	520181	บ้านป่าสะแก	สพป.เลย เขต 3	โรงเรียนทั่วไป	35
13,376	520183	บ้านถ้ำพระ	สพป.เลย เขต 3	โรงเรียนทั่วไป	26
13,377	520184	บ้านแก้วดาว	สพป.เลย เขต 3	โรงเรียนทั่วไป	29
13,378	520185	บ้านโป่งซี	สพป.เลย เขต 3	โรงเรียนทั่วไป	96
13,379	520186	บ้านโป่ง	สพป.เลย เขต 3	โรงเรียนทั่วไป	38
13,380	520187	บ้านห้วยลาด	สพป.เลย เขต 3	โรงเรียนทั่วไป	51
13,381	520189	บ้านทุ่งน้ำใส	สพป.เลย เขต 3	โรงเรียนทั่วไป	43
13,382	520190	บ้านทุ่งเทิง	สพป.เลย เขต 3	โรงเรียนทั่วไป	101
13,383	520191	บ้านน้ำพุง	สพป.เลย เขต 3	โรงเรียนทั่วไป	36
13,384	520192	บ้านปางคอม	สพป.เลย เขต 3	โรงเรียนทั่วไป	28
13,385	520193	บ้านคำนาคู	สพป.เลย เขต 3	โรงเรียนทั่วไป	6
13,386	520334	บ้านโคกผาง	สพป.เลย เขต 3	โรงเรียนทั่วไป	57
13,387	520335	บ้านถ้ำมูล	สพป.เลย เขต 3	โรงเรียนทั่วไป	29
13,388	520337	บ้านท่อน	สพป.เลย เขต 3	โรงเรียนทั่วไป	27
13,389	520338	บ้านหนองแขง	สพป.เลย เขต 3	โรงเรียนทั่วไป	7
13,390	520339	บ้านโนนสมบูรณ	สพป.เลย เขต 3	โรงเรียนทั่วไป	3
13,391	520340	บ้านบง	สพป.เลย เขต 3	โรงเรียนทั่วไป	26
13,392	520342	ชุมชนภูเรือ	สพป.เลย เขต 3	โรงเรียนทั่วไป	309
13,393	520344	บ้านกกโพธิ์แสนเอี่ยม	สพป.เลย เขต 3	โรงเรียนทั่วไป	120
13,394	520346	บ้านแก่งแล่น	สพป.เลย เขต 3	โรงเรียนทั่วไป	63
13,395	520349	บ้านสองคอน	สพป.เลย เขต 3	โรงเรียนทั่วไป	26
13,396	520350	บ้านกลาง	สพป.เลย เขต 3	โรงเรียนทั่วไป	96
13,397	520351	บ้านหินสอ	สพป.เลย เขต 3	โรงเรียนทั่วไป	22
13,398	520352	บ้านโป่งกวาง	สพป.เลย เขต 3	โรงเรียนทั่วไป	26
13,399	520354	บ้านลาดค่าง	สพป.เลย เขต 3	โรงเรียนทั่วไป	17
13,400	520355	บ้านห้วยตัว	สพป.เลย เขต 3	โรงเรียนทั่วไป	28
13,401	520356	บ้านห้วยผักเฒ่า	สพป.เลย เขต 3	โรงเรียนทั่วไป	21
13,402	520357	บ้านไฮตาก	สพป.เลย เขต 3	โรงเรียนทั่วไป	24
13,403	520358	บ้านแก่ง	สพป.เลย เขต 3	โรงเรียนทั่วไป	83
13,404	520360	บ้านนาขามป้อม	สพป.เลย เขต 3	โรงเรียนทั่วไป	23
13,405	520361	บ้านนาคุณ	สพป.เลย เขต 3	โรงเรียนทั่วไป	53
13,406	520362	ชุมชนบ้านนาพึง	สพป.เลย เขต 3	โรงเรียนทั่วไป	67
13,407	520365	บ้านนาสี	สพป.เลย เขต 3	โรงเรียนทั่วไป	51
13,408	520366	บ้านนาผักก้าม	สพป.เลย เขต 3	โรงเรียนทั่วไป	67
13,409	520367	บ้านนาเจริญ	สพป.เลย เขต 3	โรงเรียนทั่วไป	45
13,410	520370	บ้านนาแห้ว	สพป.เลย เขต 3	โรงเรียนทั่วไป	66

จำนวนโรงเรียนที่มีนักเรียนตั้งแต่ 1 คนขึ้นไป จากระบบ DMC ณ วันที่ 25 มิถุนายน 2564

สำนักนโยบายและแผนการศึกษาขั้นพื้นฐาน

กลุ่มที่ 1 กลุ่มโรงเรียนทั่วไปและโรงเรียน Stand Alone

ลำดับ	รหัส OBEC 6 หลัก	โรงเรียน	สพท.	กลุ่มโรงเรียน	จำนวนนักเรียน 25 มิ.ย.64
13,411	520371	บ้านบ่อเหมืองน้อย	สพป.เลย เขต 3	โรงเรียนทั่วไป	8
13,412	520372	บ้านห้วยน้ำฝัก	สพป.เลย เขต 3	โรงเรียนทั่วไป	14
13,413	520373	บ้านนามาลา	สพป.เลย เขต 3	โรงเรียนทั่วไป	18
13,414	520375	บ้านชำทอง	สพป.เลย เขต 3	โรงเรียนทั่วไป	31
13,415	520377	บ้านหนองหวาย	สพป.เลย เขต 3	โรงเรียนทั่วไป	36
13,416	520378	บ้านหัวด่านนาปูน	สพป.เลย เขต 3	โรงเรียนทั่วไป	23
13,417	530002	บ้านหนองโพธิ์	สพป.ศรีสะเกษ เขต 1	โรงเรียนทั่วไป	14
13,418	530003	บ้านหนองสาตโนนเจริญ	สพป.ศรีสะเกษ เขต 1	โรงเรียนทั่วไป	47
13,419	530004	บ้านหนองสง	สพป.ศรีสะเกษ เขต 1	โรงเรียนทั่วไป	46
13,420	530005	บ้านดอนกลาง	สพป.ศรีสะเกษ เขต 1	โรงเรียนทั่วไป	19
13,421	530008	บ้านหมากเขียบ	สพป.ศรีสะเกษ เขต 1	โรงเรียนทั่วไป	99
13,422	530010	นิคมสร้างตนเองห้วยคล้า 1	สพป.ศรีสะเกษ เขต 1	โรงเรียนทั่วไป	54
13,423	530011	บ้านยางกุดนาคำ	สพป.ศรีสะเกษ เขต 1	โรงเรียนทั่วไป	27
13,424	530012	บ้านทุ่ม	สพป.ศรีสะเกษ เขต 1	โรงเรียนทั่วไป	29
13,425	530013	บ้านขมิ้น	สพป.ศรีสะเกษ เขต 1	โรงเรียนทั่วไป	50
13,426	530014	บ้านเลียบอง	สพป.ศรีสะเกษ เขต 1	โรงเรียนทั่วไป	35
13,427	530016	บ้านทางว่าวโนนบัว	สพป.ศรีสะเกษ เขต 1	โรงเรียนทั่วไป	71
13,428	530017	บ้านอ่องแซ่ดำ	สพป.ศรีสะเกษ เขต 1	โรงเรียนทั่วไป	2
13,429	530018	บ้านหนองม่วงหนองแวง	สพป.ศรีสะเกษ เขต 1	โรงเรียนทั่วไป	20
13,430	530019	บ้านจานหนองคู	สพป.ศรีสะเกษ เขต 1	โรงเรียนทั่วไป	135
13,431	530020	บ้านดงบัง (คุรุราษฎร์พัฒนา)	สพป.ศรีสะเกษ เขต 1	โรงเรียนทั่วไป	135
13,432	530022	บ้านแดงเหล่ายอด	สพป.ศรีสะเกษ เขต 1	โรงเรียนทั่วไป	96
13,433	530024	บ้านหนองแคน (คุรุราษฎร์สามัคคี)	สพป.ศรีสะเกษ เขต 1	โรงเรียนทั่วไป	95
13,434	530027	บ้านกุดโง้ง (สิริราษฎร์บำรุง)	สพป.ศรีสะเกษ เขต 1	โรงเรียนทั่วไป	166
13,435	530028	บ้านหนองแซ่หนองหัวป่าสะแบง	สพป.ศรีสะเกษ เขต 1	โรงเรียนทั่วไป	100
13,436	530029	บ้านบก	สพป.ศรีสะเกษ เขต 1	โรงเรียนทั่วไป	70
13,437	530030	บ้านชำโพธิ์	สพป.ศรีสะเกษ เขต 1	โรงเรียนทั่วไป	111
13,438	530034	บ้านหนองแคนหนองเทา	สพป.ศรีสะเกษ เขต 1	โรงเรียนทั่วไป	68
13,439	530035	บ้านแก่งประชาสามัคคี	สพป.ศรีสะเกษ เขต 1	โรงเรียนทั่วไป	41
13,440	530036	บ้านก่อโนนหล่อง	สพป.ศรีสะเกษ เขต 1	โรงเรียนทั่วไป	47
13,441	530037	บ้านโพนแดง	สพป.ศรีสะเกษ เขต 1	โรงเรียนทั่วไป	49
13,442	530039	บ้านโนนตั้ง (คุรุราษฎร์รังสรรค์)	สพป.ศรีสะเกษ เขต 1	โรงเรียนทั่วไป	29
13,443	530040	บ้านหนองหัวเข้ากรม	สพป.ศรีสะเกษ เขต 1	โรงเรียนทั่วไป	44
13,444	530042	บ้านหนองเข็งเหล่าแค	สพป.ศรีสะเกษ เขต 1	โรงเรียนทั่วไป	135
13,445	530043	บ้านดอนสัน	สพป.ศรีสะเกษ เขต 1	โรงเรียนทั่วไป	47
13,446	530044	มหาราช 3	สพป.ศรีสะเกษ เขต 1	โรงเรียนทั่วไป	52
13,447	530045	บ้านโนนสีปิงโพนวิ้ว	สพป.ศรีสะเกษ เขต 1	โรงเรียนทั่วไป	96
13,448	530050	บ้านโนนทุ่งหนองหัวน้ำท่วม	สพป.ศรีสะเกษ เขต 1	โรงเรียนทั่วไป	44
13,449	530052	บ้านเวาะ	สพป.ศรีสะเกษ เขต 1	โรงเรียนทั่วไป	104
13,450	530053	บ้านเปือย	สพป.ศรีสะเกษ เขต 1	โรงเรียนทั่วไป	111
13,451	530054	บ้านน้ำคำ	สพป.ศรีสะเกษ เขต 1	โรงเรียนทั่วไป	141
13,452	530057	บ้านหนองคำ	สพป.ศรีสะเกษ เขต 1	โรงเรียนทั่วไป	70
13,453	530061	บ้านโนนแย้	สพป.ศรีสะเกษ เขต 1	โรงเรียนทั่วไป	103
13,454	530062	บ้านเอกสร้างเรือง	สพป.ศรีสะเกษ เขต 1	โรงเรียนทั่วไป	64
13,455	530064	บ้านหอยสะเดาพัฒนา	สพป.ศรีสะเกษ เขต 1	โรงเรียนทั่วไป	94

จำนวนโรงเรียนที่มีนักเรียนตั้งแต่ 1 คนขึ้นไป จากระบบ DMC ณ วันที่ 25 มิถุนายน 2564

สำนักนโยบายและแผนการศึกษาขั้นพื้นฐาน

กลุ่มที่ 1 กลุ่มโรงเรียนทั่วไปและโรงเรียน Stand Alone

ลำดับ	รหัส OBEC 6 หลัก	โรงเรียน	สพท.	กลุ่มโรงเรียน	จำนวน นักเรียน 25 มิ.ย.64
13,456	530066	บ้านหนองมะแซว	สพท.ศรีสะเกษ เขต 1	โรงเรียนทั่วไป	83
13,457	530067	บ้านหนองอีกว่าง	สพท.ศรีสะเกษ เขต 1	โรงเรียนทั่วไป	39
13,458	530068	บ้านดุนลิ้ม (อสพท.8)	สพท.ศรีสะเกษ เขต 1	โรงเรียนทั่วไป	148
13,459	530069	บ้านอีต้อม	สพท.ศรีสะเกษ เขต 1	โรงเรียนทั่วไป	62
13,460	530070	บ้านมะกรูด	สพท.ศรีสะเกษ เขต 1	โรงเรียนทั่วไป	20
13,461	530072	บ้านหนองทามใหญ่	สพท.ศรีสะเกษ เขต 1	โรงเรียนทั่วไป	36
13,462	530073	บ้านโนนผึ้ง	สพท.ศรีสะเกษ เขต 1	โรงเรียนทั่วไป	52
13,463	530074	บ้านหนองหวาย	สพท.ศรีสะเกษ เขต 1	โรงเรียนทั่วไป	158
13,464	530076	บ้านขี้เหล็ก (อสพท.40)	สพท.ศรีสะเกษ เขต 1	โรงเรียนทั่วไป	31
13,465	530077	บ้านหนองบัวไชยวาน	สพท.ศรีสะเกษ เขต 1	โรงเรียนทั่วไป	150
13,466	530078	บ้านหนองโอง	สพท.ศรีสะเกษ เขต 1	โรงเรียนทั่วไป	43
13,467	530079	บ้านหนองดุมหนองม่วง	สพท.ศรีสะเกษ เขต 1	โรงเรียนทั่วไป	99
13,468	530080	บ้านหนองถ่ม	สพท.ศรีสะเกษ เขต 1	โรงเรียนทั่วไป	49
13,469	530081	บ้านหนองหัวช้าง	สพท.ศรีสะเกษ เขต 1	โรงเรียนทั่วไป	40
13,470	530082	บ้านบกขี้ยาง	สพท.ศรีสะเกษ เขต 1	โรงเรียนทั่วไป	162
13,471	530083	บ้านเลิงแฝกโพหนองพัฒนา	สพท.ศรีสะเกษ เขต 1	โรงเรียนทั่วไป	89
13,472	530085	บ้านทุ่งพาย	สพท.ศรีสะเกษ เขต 1	โรงเรียนทั่วไป	105
13,473	530087	บ้านหนองถ่ม (คุรุราษฎร์อนุสรณ์)	สพท.ศรีสะเกษ เขต 1	โรงเรียนทั่วไป	83
13,474	530088	บ้านดู่	สพท.ศรีสะเกษ เขต 1	โรงเรียนทั่วไป	25
13,475	530090	บ้านสีถาน	สพท.ศรีสะเกษ เขต 1	โรงเรียนทั่วไป	33
13,476	530091	บ้านขามป้อม	สพท.ศรีสะเกษ เขต 1	โรงเรียนทั่วไป	23
13,477	530092	บ้านหนองบัวท่าช้าง	สพท.ศรีสะเกษ เขต 1	โรงเรียนทั่วไป	39
13,478	530093	บ้านโพธิ์สิงกา	สพท.ศรีสะเกษ เขต 1	โรงเรียนทั่วไป	104
13,479	530094	บ้านเกาะ	สพท.ศรีสะเกษ เขต 1	โรงเรียนทั่วไป	124
13,480	530096	บ้านยาง	สพท.ศรีสะเกษ เขต 1	โรงเรียนทั่วไป	41
13,481	530097	บ้านหนองกี้	สพท.ศรีสะเกษ เขต 1	โรงเรียนทั่วไป	6
13,482	530098	บ้านกล้วย	สพท.ศรีสะเกษ เขต 1	โรงเรียนทั่วไป	226
13,483	530099	บ้านสร้างเหล่าโนนแดง	สพท.ศรีสะเกษ เขต 1	โรงเรียนทั่วไป	51
13,484	530100	บ้านโคก	สพท.ศรีสะเกษ เขต 1	โรงเรียนทั่วไป	37
13,485	530102	บ้านหนองหญ้าปล้อง (สำนักงานสภากินแบ่งสงเคราะห์60)	สพท.ศรีสะเกษ เขต 1	โรงเรียนทั่วไป	137
13,486	530103	บ้านอาลัย	สพท.ศรีสะเกษ เขต 1	โรงเรียนทั่วไป	175
13,487	530104	บ้านบูรพา	สพท.ศรีสะเกษ เขต 1	โรงเรียนทั่วไป	124
13,488	530105	บ้านพะเนงวิทยา	สพท.ศรีสะเกษ เขต 1	โรงเรียนทั่วไป	165
13,489	530106	บ้านนาดี	สพท.ศรีสะเกษ เขต 1	โรงเรียนทั่วไป	46
13,490	530107	บ้านโนนสะอาดอีตู	สพท.ศรีสะเกษ เขต 1	โรงเรียนทั่วไป	27
13,491	530109	บ้านจิกกะลา	สพท.ศรีสะเกษ เขต 1	โรงเรียนทั่วไป	46
13,492	530111	บ้านผักบุง	สพท.ศรีสะเกษ เขต 1	โรงเรียนทั่วไป	200
13,493	530112	บ้านพันลำ	สพท.ศรีสะเกษ เขต 1	โรงเรียนทั่วไป	70
13,494	530113	บ้านแวงโนนเปือยหนองแสง	สพท.ศรีสะเกษ เขต 1	โรงเรียนทั่วไป	26
13,495	530115	บ้านบัวน้อยโนนปอ	สพท.ศรีสะเกษ เขต 1	โรงเรียนทั่วไป	24
13,496	530116	บ้านขาม	สพท.ศรีสะเกษ เขต 1	โรงเรียนทั่วไป	99
13,497	530118	บ้านอีปาด	สพท.ศรีสะเกษ เขต 1	โรงเรียนทั่วไป	34
13,498	530119	บ้านทุ่งมั่ง	สพท.ศรีสะเกษ เขต 1	โรงเรียนทั่วไป	71
13,499	530120	บ้านหนองเทา	สพท.ศรีสะเกษ เขต 1	โรงเรียนทั่วไป	70
13,500	530122	บ้านกอก	สพท.ศรีสะเกษ เขต 1	โรงเรียนทั่วไป	66

จำนวนโรงเรียนที่มีนักเรียนตั้งแต่ 1 คนขึ้นไป จากระบบ DMC ณ วันที่ 25 มิถุนายน 2564

สำนักนโยบายและแผนการศึกษาขั้นพื้นฐาน

กลุ่มที่ 1 กลุ่มโรงเรียนทั่วไปและโรงเรียน Stand Alone

ลำดับ	รหัส OBEC 6 หลัก	โรงเรียน	สพท.	กลุ่มโรงเรียน	จำนวนนักเรียน 25 มิ.ย.64
13,501	530123	บ้านเขวา	สพท.ศรีสะเกษ เขต 1	โรงเรียนทั่วไป	42
13,502	530124	บ้านหมักหนองเรือ	สพท.ศรีสะเกษ เขต 1	โรงเรียนทั่วไป	49
13,503	530126	บ้านหนองน้ำเต้าโนนสวน	สพท.ศรีสะเกษ เขต 1	โรงเรียนทั่วไป	58
13,504	530127	บ้านหมัด (ครุรัฐสงคราะห์)	สพท.ศรีสะเกษ เขต 1	โรงเรียนทั่วไป	77
13,505	530128	บ้านทาม	สพท.ศรีสะเกษ เขต 1	โรงเรียนทั่วไป	44
13,506	530129	บ้านยางน้อยสามัคคี	สพท.ศรีสะเกษ เขต 1	โรงเรียนทั่วไป	41
13,507	530132	บ้านแสงใหญ่ (ครุราษฎร์บำรุง)	สพท.ศรีสะเกษ เขต 1	โรงเรียนทั่วไป	204
13,508	530133	บ้านหนามแท่ง	สพท.ศรีสะเกษ เขต 1	โรงเรียนทั่วไป	106
13,509	530135	บ้านเปือย	สพท.ศรีสะเกษ เขต 1	โรงเรียนทั่วไป	67
13,510	530136	บ้านหนองแก้ว (ราษฎร์ผดุงวิทยา)	สพท.ศรีสะเกษ เขต 1	โรงเรียนทั่วไป	88
13,511	530137	บ้านเจ็ย	สพท.ศรีสะเกษ เขต 1	โรงเรียนทั่วไป	219
13,512	530596	บ้านจอมวิทยา	สพท.ศรีสะเกษ เขต 1	โรงเรียนทั่วไป	18
13,513	530597	บ้านโนน (รัฐประชาสงคราะห์)	สพท.ศรีสะเกษ เขต 1	โรงเรียนทั่วไป	108
13,514	530600	บ้านดินดำ	สพท.ศรีสะเกษ เขต 1	โรงเรียนทั่วไป	104
13,515	530601	บ้านผักชะ	สพท.ศรีสะเกษ เขต 1	โรงเรียนทั่วไป	134
13,516	530603	บ้านคอนกาม	สพท.ศรีสะเกษ เขต 1	โรงเรียนทั่วไป	148
13,517	530605	บ้านยางเครือ	สพท.ศรีสะเกษ เขต 1	โรงเรียนทั่วไป	74
13,518	530607	บ้านแก้ง	สพท.ศรีสะเกษ เขต 1	โรงเรียนทั่วไป	59
13,519	530609	บ้านหอย-โนนตู	สพท.ศรีสะเกษ เขต 1	โรงเรียนทั่วไป	84
13,520	530610	บ้านโนนตัว	สพท.ศรีสะเกษ เขต 1	โรงเรียนทั่วไป	32
13,521	530646	บ้านหนองกงสนามชัย	สพท.ศรีสะเกษ เขต 1	โรงเรียนทั่วไป	109
13,522	530647	บ้านก้อนเส้า	สพท.ศรีสะเกษ เขต 1	โรงเรียนทั่วไป	46
13,523	530648	บ้านม่วงเปเหมือนดอ	สพท.ศรีสะเกษ เขต 1	โรงเรียนทั่วไป	93
13,524	530649	บ้านโคกสะอาด	สพท.ศรีสะเกษ เขต 1	โรงเรียนทั่วไป	162
13,525	530650	บ้านหนองหิน	สพท.ศรีสะเกษ เขต 1	โรงเรียนทั่วไป	100
13,526	530651	บ้านโนนสมบูรณ์	สพท.ศรีสะเกษ เขต 1	โรงเรียนทั่วไป	181
13,527	530653	บ้านโนนตู	สพท.ศรีสะเกษ เขต 1	โรงเรียนทั่วไป	60
13,528	530655	บ้านโพธิ์ (โพธิ์ทองวิทยา)	สพท.ศรีสะเกษ เขต 1	โรงเรียนทั่วไป	169
13,529	530656	บ้านหนองสนม	สพท.ศรีสะเกษ เขต 1	โรงเรียนทั่วไป	41
13,530	530658	บ้านปลาซ้อ	สพท.ศรีสะเกษ เขต 1	โรงเรียนทั่วไป	62
13,531	530659	บ้านผักขยาใหญ่	สพท.ศรีสะเกษ เขต 1	โรงเรียนทั่วไป	79
13,532	530660	บ้านเวาะวิทยาคม	สพท.ศรีสะเกษ เขต 1	โรงเรียนทั่วไป	84
13,533	530661	บ้านหยอด	สพท.ศรีสะเกษ เขต 1	โรงเรียนทั่วไป	57
13,534	530662	บ้านนามองนาเมือง	สพท.ศรีสะเกษ เขต 1	โรงเรียนทั่วไป	38
13,535	530663	บ้านหนองตลาด	สพท.ศรีสะเกษ เขต 1	โรงเรียนทั่วไป	24
13,536	530666	บ้านโนนคูณ	สพท.ศรีสะเกษ เขต 1	โรงเรียนทั่วไป	160
13,537	530667	บ้านหนองจิกเหล่าเชือก	สพท.ศรีสะเกษ เขต 1	โรงเรียนทั่วไป	89
13,538	530668	บ้านหนองสามขา ดอนแก้ว	สพท.ศรีสะเกษ เขต 1	โรงเรียนทั่วไป	65
13,539	530670	บ้านเท่อล่อ	สพท.ศรีสะเกษ เขต 1	โรงเรียนทั่วไป	28
13,540	530671	บ้านร่องแก้ว	สพท.ศรีสะเกษ เขต 1	โรงเรียนทั่วไป	48
13,541	530672	บ้านบกแดงผักขยา	สพท.ศรีสะเกษ เขต 1	โรงเรียนทั่วไป	91
13,542	530674	บ้านโปร่ง	สพท.ศรีสะเกษ เขต 1	โรงเรียนทั่วไป	44
13,543	530675	บ้านหัวเหล่า	สพท.ศรีสะเกษ เขต 1	โรงเรียนทั่วไป	151
13,544	530676	บ้านโนนสว่าง	สพท.ศรีสะเกษ เขต 1	โรงเรียนทั่วไป	41
13,545	530677	บ้านโพงาม	สพท.ศรีสะเกษ เขต 1	โรงเรียนทั่วไป	61

จำนวนโรงเรียนที่มีนักเรียนตั้งแต่ 1 คนขึ้นไป จากระบบ DMC ณ วันที่ 25 มิถุนายน 2564

สำนักนโยบายและแผนการศึกษาขั้นพื้นฐาน

กลุ่มที่ 1 กลุ่มโรงเรียนทั่วไปและโรงเรียน Stand Alone

ลำดับ	รหัส OBEC 6 หลัก	โรงเรียน	สพท.	กลุ่มโรงเรียน	จำนวน นักเรียน 25 มิ.ย.64
13,546	530705	บ้านซี้เหล็ก	สพป.ศรีสะเกษ เขต 1	โรงเรียนทั่วไป	68
13,547	530706	บ้านรุ่ง	สพป.ศรีสะเกษ เขต 1	โรงเรียนทั่วไป	195
13,548	530708	บ้านแหวด	สพป.ศรีสะเกษ เขต 1	โรงเรียนทั่วไป	72
13,549	530709	บ้านหนองพะแนง	สพป.ศรีสะเกษ เขต 1	โรงเรียนทั่วไป	89
13,550	530710	บ้านยางน้อยตองปิด	สพป.ศรีสะเกษ เขต 1	โรงเรียนทั่วไป	80
13,551	530711	บ้านกะวัน	สพป.ศรีสะเกษ เขต 1	โรงเรียนทั่วไป	71
13,552	530713	บ้านบัวระมย์	สพป.ศรีสะเกษ เขต 1	โรงเรียนทั่วไป	137
13,553	530714	บ้านสวนกล้วย	สพป.ศรีสะเกษ เขต 1	โรงเรียนทั่วไป	47
13,554	530718	อนุบาลอำเภอแก้วเหล็ก (เงิน)	สพป.ศรีสะเกษ เขต 1	โรงเรียนทั่วไป	570
13,555	530720	บ้านโนนสว่าง	สพป.ศรีสะเกษ เขต 1	โรงเรียนทั่วไป	43
13,556	530721	บ้านโนนงาม	สพป.ศรีสะเกษ เขต 1	โรงเรียนทั่วไป	60
13,557	530722	บ้านหนองแสงระเือง	สพป.ศรีสะเกษ เขต 1	โรงเรียนทั่วไป	135
13,558	530723	บ้านหนองแวง	สพป.ศรีสะเกษ เขต 1	โรงเรียนทั่วไป	197
13,559	530724	บ้านสพุง	สพป.ศรีสะเกษ เขต 1	โรงเรียนทั่วไป	61
13,560	530725	บ้านลุมภู	สพป.ศรีสะเกษ เขต 1	โรงเรียนทั่วไป	110
13,561	530727	บ้านสะเต็ง	สพป.ศรีสะเกษ เขต 1	โรงเรียนทั่วไป	47
13,562	530728	บ้านหนองนาเวียง	สพป.ศรีสะเกษ เขต 1	โรงเรียนทั่วไป	105
13,563	530729	บ้านทุ่งสว่าง	สพป.ศรีสะเกษ เขต 1	โรงเรียนทั่วไป	31
13,564	530730	บ้านหนองบัว	สพป.ศรีสะเกษ เขต 1	โรงเรียนทั่วไป	117
13,565	530731	บ้านสร้างสะแบง	สพป.ศรีสะเกษ เขต 1	โรงเรียนทั่วไป	114
13,566	530733	นิคมสร้างตนเองห้วยคล้า 3	สพป.ศรีสะเกษ เขต 1	โรงเรียนทั่วไป	35
13,567	530736	บ้านดงยาง	สพป.ศรีสะเกษ เขต 1	โรงเรียนทั่วไป	50
13,568	530737	บ้านหนองคูโนนแก้วหนองอีย่า	สพป.ศรีสะเกษ เขต 1	โรงเรียนทั่วไป	140
13,569	530738	บ้านหนองกันจ้อ	สพป.ศรีสะเกษ เขต 1	โรงเรียนทั่วไป	85
13,570	530739	บ้านเจ้าทุ่ง	สพป.ศรีสะเกษ เขต 1	โรงเรียนทั่วไป	148
13,571	530740	บ้านโนนสำโรงหนองหมากแขว	สพป.ศรีสะเกษ เขต 1	โรงเรียนทั่วไป	48
13,572	530741	บ้านลิงไธ	สพป.ศรีสะเกษ เขต 1	โรงเรียนทั่วไป	64
13,573	530742	อนุบาลวังหิน	สพป.ศรีสะเกษ เขต 1	โรงเรียนทั่วไป	99
13,574	530744	บ้านโพนควน	สพป.ศรีสะเกษ เขต 1	โรงเรียนทั่วไป	184
13,575	530745	บ้านหัววัวหนองนารี	สพป.ศรีสะเกษ เขต 1	โรงเรียนทั่วไป	214
13,576	530746	ชุมคำวิทยา (สำนักงานสลากกินแบ่งสงเคราะห์ 673)	สพป.ศรีสะเกษ เขต 1	โรงเรียนทั่วไป	163
13,577	530747	บ้านโนนสายหนองหว่า	สพป.ศรีสะเกษ เขต 1	โรงเรียนทั่วไป	62
13,578	530748	บ้านไทยบวกแต่บวกเคย	สพป.ศรีสะเกษ เขต 1	โรงเรียนทั่วไป	71
13,579	530750	บ้านทุ่งน้อย	สพป.ศรีสะเกษ เขต 1	โรงเรียนทั่วไป	126
13,580	530751	บ้านหนองพุ่ม	สพป.ศรีสะเกษ เขต 1	โรงเรียนทั่วไป	133
13,581	530752	บ้านเห็นอัม	สพป.ศรีสะเกษ เขต 1	โรงเรียนทั่วไป	128
13,582	530753	บ้านตึกา	สพป.ศรีสะเกษ เขต 1	โรงเรียนทั่วไป	68
13,583	530755	บ้านหนองตาเซียง	สพป.ศรีสะเกษ เขต 1	โรงเรียนทั่วไป	82
13,584	530756	บ้านควนใหญ่ (สิริราษฎร์วัฒนา)	สพป.ศรีสะเกษ เขต 1	โรงเรียนทั่วไป	234
13,585	530758	บ้านทุ่ง	สพป.ศรีสะเกษ เขต 1	โรงเรียนทั่วไป	44
13,586	530760	บ้านหนองนาโพธิ์	สพป.ศรีสะเกษ เขต 1	โรงเรียนทั่วไป	130
13,587	530761	บ้านสะมัด	สพป.ศรีสะเกษ เขต 1	โรงเรียนทั่วไป	42
13,588	530762	บ้านหนองคู	สพป.ศรีสะเกษ เขต 1	โรงเรียนทั่วไป	43
13,589	530827	บ้านกระแซง (คุรุราษฎร์นุกูล)	สพป.ศรีสะเกษ เขต 1	โรงเรียนทั่วไป	137
13,590	530828	บ้านกระถุน	สพป.ศรีสะเกษ เขต 1	โรงเรียนทั่วไป	67

จำนวนโรงเรียนที่มีนักเรียนตั้งแต่ 1 คนขึ้นไป จากระบบ DMC ณ วันที่ 25 มิถุนายน 2564

สำนักนโยบายและแผนการศึกษาขั้นพื้นฐาน

กลุ่มที่ 1 กลุ่มโรงเรียนทั่วไปและโรงเรียน Stand Alone

ลำดับ	รหัส OBEC 6 หลัก	โรงเรียน	สพท.	กลุ่มโรงเรียน	จำนวน นักเรียน 25 มิ.ย.64
13,591	530829	บ้านชนวนงานสามัคคี	สพท.ศรีสะเกษ เขต 1	โรงเรียนทั่วไป	83
13,592	530830	บ้านอะกลางหัวขัว (ตั้งสกุลคุรุราษฎร์บำรุง)	สพท.ศรีสะเกษ เขต 1	โรงเรียนทั่วไป	43
13,593	530831	บ้านโนนพิทักษ์	สพท.ศรีสะเกษ เขต 1	โรงเรียนทั่วไป	191
13,594	530833	บ้านสร้างห้วย	สพท.ศรีสะเกษ เขต 1	โรงเรียนทั่วไป	82
13,595	530834	บ้านค้อย่างปอ (อสพป.35)	สพท.ศรีสะเกษ เขต 1	โรงเรียนทั่วไป	54
13,596	530836	บ้านหนองคำ	สพท.ศรีสะเกษ เขต 1	โรงเรียนทั่วไป	65
13,597	530837	บ้านโคกเพ็ญ	สพท.ศรีสะเกษ เขต 1	โรงเรียนทั่วไป	38
13,598	530839	บ้านคูเมือง	สพท.ศรีสะเกษ เขต 1	โรงเรียนทั่วไป	59
13,599	530840	บ้านหนองรัง	สพท.ศรีสะเกษ เขต 1	โรงเรียนทั่วไป	66
13,600	530841	บ้านหนองห้วยทับเที่ยง	สพท.ศรีสะเกษ เขต 1	โรงเรียนทั่วไป	92
13,601	530843	บ้านหนองม่วงหนองแต้	สพท.ศรีสะเกษ เขต 1	โรงเรียนทั่วไป	84
13,602	530844	บ้านเปือยประชาสามัคคี	สพท.ศรีสะเกษ เขต 1	โรงเรียนทั่วไป	208
13,603	530845	บ้านลำโรงโคเฒ่า	สพท.ศรีสะเกษ เขต 1	โรงเรียนทั่วไป	78
13,604	530846	บ้านกระหวั้นโนนเจริญ	สพท.ศรีสะเกษ เขต 1	โรงเรียนทั่วไป	42
13,605	530848	บ้านป่าไร่	สพท.ศรีสะเกษ เขต 1	โรงเรียนทั่วไป	73
13,606	530849	บ้านโนนสว่าง (อสพป.17)	สพท.ศรีสะเกษ เขต 1	โรงเรียนทั่วไป	46
13,607	530850	บ้านหนองเตย	สพท.ศรีสะเกษ เขต 1	โรงเรียนทั่วไป	88
13,608	530851	บ้านเสมอใจหนองสะลาม	สพท.ศรีสะเกษ เขต 1	โรงเรียนทั่วไป	64
13,609	530329	อนุบาลราชสีห์	สพท.ศรีสะเกษ เขต 2	โรงเรียนทั่วไป	596
13,610	530333	บ้านยาง	สพท.ศรีสะเกษ เขต 2	โรงเรียนทั่วไป	133
13,611	530335	บ้านน้ำอ้อมน้อย	สพท.ศรีสะเกษ เขต 2	โรงเรียนทั่วไป	95
13,612	530336	บ้านหนองไฉ้	สพท.ศรีสะเกษ เขต 2	โรงเรียนทั่วไป	38
13,613	530337	บ้านหนองแคสวนสวรรค์	สพท.ศรีสะเกษ เขต 2	โรงเรียนทั่วไป	77
13,614	530339	บ้านดั่ง	สพท.ศรีสะเกษ เขต 2	โรงเรียนทั่วไป	88
13,615	530340	บ้านปลาขาว	สพท.ศรีสะเกษ เขต 2	โรงเรียนทั่วไป	35
13,616	530341	บ้านมะยาง	สพท.ศรีสะเกษ เขต 2	โรงเรียนทั่วไป	49
13,617	530343	บ้านดงแดง	สพท.ศรีสะเกษ เขต 2	โรงเรียนทั่วไป	136
13,618	530344	บ้านหนองบ่อ	สพท.ศรีสะเกษ เขต 2	โรงเรียนทั่วไป	46
13,619	530346	บ้านเชือก	สพท.ศรีสะเกษ เขต 2	โรงเรียนทั่วไป	55
13,620	530348	บ้านมะพิง	สพท.ศรีสะเกษ เขต 2	โรงเรียนทั่วไป	81
13,621	530349	บ้านคูค้อ	สพท.ศรีสะเกษ เขต 2	โรงเรียนทั่วไป	56
13,622	530350	บ้านกระเดาอุ่มแสง	สพท.ศรีสะเกษ เขต 2	โรงเรียนทั่วไป	167
13,623	530351	บ้านครึ่ง	สพท.ศรีสะเกษ เขต 2	โรงเรียนทั่วไป	81
13,624	530353	บ้านท่าบ่อ	สพท.ศรีสะเกษ เขต 2	โรงเรียนทั่วไป	42
13,625	530355	บ้านโกทา	สพท.ศรีสะเกษ เขต 2	โรงเรียนทั่วไป	126
13,626	530356	บ้านเปือยขาม	สพท.ศรีสะเกษ เขต 2	โรงเรียนทั่วไป	43
13,627	530357	บ้านฮ่องซ่า	สพท.ศรีสะเกษ เขต 2	โรงเรียนทั่วไป	106
13,628	530359	บ้านหนองกก	สพท.ศรีสะเกษ เขต 2	โรงเรียนทั่วไป	55
13,629	530360	บ้านอิเหนา (รัฐประชานุกูล)	สพท.ศรีสะเกษ เขต 2	โรงเรียนทั่วไป	151
13,630	530361	บ้านห้วย	สพท.ศรีสะเกษ เขต 2	โรงเรียนทั่วไป	49
13,631	530362	บ้านหัวขัวนาแปะหนองอึ้ง	สพท.ศรีสะเกษ เขต 2	โรงเรียนทั่วไป	87
13,632	530363	บ้านโนนคูน	สพท.ศรีสะเกษ เขต 2	โรงเรียนทั่วไป	48
13,633	530364	บ้านสัมปอ (สัมปอวิทยาสตรี)	สพท.ศรีสะเกษ เขต 2	โรงเรียนทั่วไป	267
13,634	530366	บ้านดอนไม้งาม	สพท.ศรีสะเกษ เขต 2	โรงเรียนทั่วไป	82
13,635	530368	บ้านบึงหมอก	สพท.ศรีสะเกษ เขต 2	โรงเรียนทั่วไป	55

จำนวนโรงเรียนที่มีนักเรียนตั้งแต่ 1 คนขึ้นไป จากระบบ DMC ณ วันที่ 25 มิถุนายน 2564

สำนักนโยบายและแผนการศึกษาขั้นพื้นฐาน

กลุ่มที่ 1 กลุ่มโรงเรียนทั่วไปและโรงเรียน Stand Alone

ลำดับ	รหัส OBEC 6 หลัก	โรงเรียน	สพท.	กลุ่มโรงเรียน	จำนวนนักเรียน 25 มิ.ย.64
13,636	530369	บ้านแสนแก้วหนองคูไซ	สพท.ศรีสะเกษ เขต 2	โรงเรียนทั่วไป	66
13,637	530370	บ้านหัตถ์ผึ้งหนองก่าม	สพท.ศรีสะเกษ เขต 2	โรงเรียนทั่วไป	102
13,638	530371	บ้านท่า	สพท.ศรีสะเกษ เขต 2	โรงเรียนทั่วไป	9
13,639	530373	บ้านไผ่	สพท.ศรีสะเกษ เขต 2	โรงเรียนทั่วไป	103
13,640	530374	บ้านเมียงแคนดอน	สพท.ศรีสะเกษ เขต 2	โรงเรียนทั่วไป	125
13,641	530376	บ้านสร้างปี	สพท.ศรีสะเกษ เขต 2	โรงเรียนทั่วไป	65
13,642	530377	บ้านดำนอกดง	สพท.ศรีสะเกษ เขต 2	โรงเรียนทั่วไป	61
13,643	530379	บ้านหนองสวาง (อสพป.2)	สพท.ศรีสะเกษ เขต 2	โรงเรียนทั่วไป	4
13,644	530381	บ้านสระภู	สพท.ศรีสะเกษ เขต 2	โรงเรียนทั่วไป	104
13,645	530382	บ้านค้อกำแพง	สพท.ศรีสะเกษ เขต 2	โรงเรียนทั่วไป	138
13,646	530384	อนุบาลอุทุมพรพิสัย	สพท.ศรีสะเกษ เขต 2	โรงเรียนทั่วไป	1,167
13,647	530386	บ้านพงพรต	สพท.ศรีสะเกษ เขต 2	โรงเรียนทั่วไป	145
13,648	530387	บ้านฟ้าผ่า	สพท.ศรีสะเกษ เขต 2	โรงเรียนทั่วไป	125
13,649	530388	บ้านลำโรงน้อยหนองบัว	สพท.ศรีสะเกษ เขต 2	โรงเรียนทั่วไป	70
13,650	530389	บ้านก้านเหลือง (คุรุราษฎร์พัฒนา)	สพท.ศรีสะเกษ เขต 2	โรงเรียนทั่วไป	77
13,651	530391	บ้านอ้อมแก้ว	สพท.ศรีสะเกษ เขต 2	โรงเรียนทั่วไป	190
13,652	530392	บ้านหนองเหล็กธาตุน้อย	สพท.ศรีสะเกษ เขต 2	โรงเรียนทั่วไป	90
13,653	530393	บ้านกงพาน	สพท.ศรีสะเกษ เขต 2	โรงเรียนทั่วไป	47
13,654	530394	บ้านหนองคู(อ.ส.พ.ป.23)	สพท.ศรีสะเกษ เขต 2	โรงเรียนทั่วไป	25
13,655	530397	บ้านโปร่งสามัคคี	สพท.ศรีสะเกษ เขต 2	โรงเรียนทั่วไป	207
13,656	530398	บ้านกุง	สพท.ศรีสะเกษ เขต 2	โรงเรียนทั่วไป	43
13,657	530399	บ้านโนนแดงโนนม่วง	สพท.ศรีสะเกษ เขต 2	โรงเรียนทั่วไป	41
13,658	530400	บ้านขวาว	สพท.ศรีสะเกษ เขต 2	โรงเรียนทั่วไป	26
13,659	530403	บ้านหนองยาง	สพท.ศรีสะเกษ เขต 2	โรงเรียนทั่วไป	40
13,660	530404	บ้านโพนเมือง	สพท.ศรีสะเกษ เขต 2	โรงเรียนทั่วไป	48
13,661	530405	บ้านปะอาว	สพท.ศรีสะเกษ เขต 2	โรงเรียนทั่วไป	61
13,662	530406	บ้านพลับฝางผักหม	สพท.ศรีสะเกษ เขต 2	โรงเรียนทั่วไป	66
13,663	530409	บ้านโนนกลาง	สพท.ศรีสะเกษ เขต 2	โรงเรียนทั่วไป	82
13,664	530410	บ้านอะลา	สพท.ศรีสะเกษ เขต 2	โรงเรียนทั่วไป	54
13,665	530411	บ้านลำโรง (วิทยาราชบุรี)	สพท.ศรีสะเกษ เขต 2	โรงเรียนทั่วไป	72
13,666	530412	บ้านส้มป่อยศรีวิศกรมิตรภาพที่ 161	สพท.ศรีสะเกษ เขต 2	โรงเรียนทั่วไป	74
13,667	530415	บ้านก่อ (ราชบุรีนุกูล)	สพท.ศรีสะเกษ เขต 2	โรงเรียนทั่วไป	51
13,668	530417	บ้านโนนเค็ง	สพท.ศรีสะเกษ เขต 2	โรงเรียนทั่วไป	41
13,669	530419	บ้านหนองเหล็ก	สพท.ศรีสะเกษ เขต 2	โรงเรียนทั่วไป	57
13,670	530421	บ้านทุ่งสว่าง (ราชบุรีพัฒนา)	สพท.ศรีสะเกษ เขต 2	โรงเรียนทั่วไป	43
13,671	530423	บ้านสะเดา	สพท.ศรีสะเกษ เขต 2	โรงเรียนทั่วไป	42
13,672	530424	บ้านโนนใหญ่ (คุรุราชบุรีพัฒนา)	สพท.ศรีสะเกษ เขต 2	โรงเรียนทั่วไป	57
13,673	530428	บ้านโนนตุ้ (รัฐราชบุรีอุปถัมภ์)	สพท.ศรีสะเกษ เขต 2	โรงเรียนทั่วไป	41
13,674	530430	บ้านเหยียงกระจะ	สพท.ศรีสะเกษ เขต 2	โรงเรียนทั่วไป	87
13,675	530431	บ้านโนนน้อย	สพท.ศรีสะเกษ เขต 2	โรงเรียนทั่วไป	48
13,676	530433	บ้านค้อโนนเพ็ก	สพท.ศรีสะเกษ เขต 2	โรงเรียนทั่วไป	216
13,677	530434	บ้านขี้เหล็กผือมอญโคกสะอาดพัฒนา	สพท.ศรีสะเกษ เขต 2	โรงเรียนทั่วไป	45
13,678	530436	บ้านแหม่โพนทอง	สพท.ศรีสะเกษ เขต 2	โรงเรียนทั่วไป	62
13,679	530437	บ้านโนนสายขมิ้นหนองแมว	สพท.ศรีสะเกษ เขต 2	โรงเรียนทั่วไป	32
13,680	530439	บ้านหัวช้าง (ราชบุรีบำรุง)	สพท.ศรีสะเกษ เขต 2	โรงเรียนทั่วไป	69

จำนวนโรงเรียนที่มีนักเรียนตั้งแต่ 1 คนขึ้นไป จากระบบ DMC ณ วันที่ 25 มิถุนายน 2564

สำนักนโยบายและแผนการศึกษาขั้นพื้นฐาน

กลุ่มที่ 1 กลุ่มโรงเรียนทั่วไปและโรงเรียน Stand Alone

ลำดับ	รหัส OBEC 6 หลัก	โรงเรียน	สพท.	กลุ่มโรงเรียน	จำนวน นักเรียน 25 มิ.ย.64
13,681	530441	บ้านหอย	สพป.ศรีสะเกษ เขต 2	โรงเรียนทั่วไป	62
13,682	530612	บ้านขะยุง	สพป.ศรีสะเกษ เขต 2	โรงเรียนทั่วไป	72
13,683	530613	บ้านห้วย	สพป.ศรีสะเกษ เขต 2	โรงเรียนทั่วไป	111
13,684	530614	บ้านปะโค๊ะ	สพป.ศรีสะเกษ เขต 2	โรงเรียนทั่วไป	68
13,685	530617	บ้านหนองอาคุณ	สพป.ศรีสะเกษ เขต 2	โรงเรียนทั่วไป	57
13,686	530619	บ้านสร้างเรือ	สพป.ศรีสะเกษ เขต 2	โรงเรียนทั่วไป	43
13,687	530620	บ้านเมืองหลวง	สพป.ศรีสะเกษ เขต 2	โรงเรียนทั่วไป	126
13,688	530621	บ้านจิ้งอิน	สพป.ศรีสะเกษ เขต 2	โรงเรียนทั่วไป	71
13,689	530622	บ้านหนองน้ำขุ่น	สพป.ศรีสะเกษ เขต 2	โรงเรียนทั่วไป	90
13,690	530623	บ้านโทะ	สพป.ศรีสะเกษ เขต 2	โรงเรียนทั่วไป	185
13,691	530624	บ้านหนองสะมอน	สพป.ศรีสะเกษ เขต 2	โรงเรียนทั่วไป	83
13,692	530626	บ้านนวยาว	สพป.ศรีสะเกษ เขต 2	โรงเรียนทั่วไป	169
13,693	530627	บ้านไพรพะยอม	สพป.ศรีสะเกษ เขต 2	โรงเรียนทั่วไป	68
13,694	530628	บ้านนาวนหนองแคน	สพป.ศรีสะเกษ เขต 2	โรงเรียนทั่วไป	85
13,695	530629	บ้านพอกหนองแซ่	สพป.ศรีสะเกษ เขต 2	โรงเรียนทั่วไป	77
13,696	530630	บ้านไฮใหญ่ไฮน้อย	สพป.ศรีสะเกษ เขต 2	โรงเรียนทั่วไป	42
13,697	530634	บ้านพงสิม	สพป.ศรีสะเกษ เขต 2	โรงเรียนทั่วไป	103
13,698	530635	บ้านจานแสนไชย	สพป.ศรีสะเกษ เขต 2	โรงเรียนทั่วไป	111
13,699	530636	บ้านนาทุ่ง	สพป.ศรีสะเกษ เขต 2	โรงเรียนทั่วไป	230
13,700	530637	บ้านกระสังข์	สพป.ศรีสะเกษ เขต 2	โรงเรียนทั่วไป	83
13,701	530638	บ้านกระเต็ล	สพป.ศรีสะเกษ เขต 2	โรงเรียนทั่วไป	127
13,702	530641	ชุมชนบ้านหนองคู	สพป.ศรีสะเกษ เขต 2	โรงเรียนทั่วไป	128
13,703	530642	บ้านหาด (อสพป.13)	สพป.ศรีสะเกษ เขต 2	โรงเรียนทั่วไป	118
13,704	530643	บ้านโนนลาน	สพป.ศรีสะเกษ เขต 2	โรงเรียนทั่วไป	69
13,705	530790	บ้านหนองดุมหนองแคนน้อย	สพป.ศรีสะเกษ เขต 2	โรงเรียนทั่วไป	39
13,706	530791	บ้านเขวา	สพป.ศรีสะเกษ เขต 2	โรงเรียนทั่วไป	65
13,707	530792	บ้านหนองปลาคุณ	สพป.ศรีสะเกษ เขต 2	โรงเรียนทั่วไป	96
13,708	530793	บ้านห้องวารี (นิพัทธ์ธรรมารามอุปถัมภ์)	สพป.ศรีสะเกษ เขต 2	โรงเรียนทั่วไป	66
13,709	530794	บ้านแต่ชะบา (อสพป.38)	สพป.ศรีสะเกษ เขต 2	โรงเรียนทั่วไป	64
13,710	530796	บ้านเก็บงา (ประชารัฐพัฒนา)	สพป.ศรีสะเกษ เขต 2	โรงเรียนทั่วไป	71
13,711	530797	บ้านหนองแคน	สพป.ศรีสะเกษ เขต 2	โรงเรียนทั่วไป	150
13,712	530798	บ้านโคก	สพป.ศรีสะเกษ เขต 2	โรงเรียนทั่วไป	48
13,713	530799	บ้านทุ่ม	สพป.ศรีสะเกษ เขต 2	โรงเรียนทั่วไป	61
13,714	530852	บ้านโดด	สพป.ศรีสะเกษ เขต 2	โรงเรียนทั่วไป	73
13,715	530854	บ้านหนองเหล็กโนนหนองหว่า	สพป.ศรีสะเกษ เขต 2	โรงเรียนทั่วไป	64
13,716	530855	บ้านหนองหว่า	สพป.ศรีสะเกษ เขต 2	โรงเรียนทั่วไป	104
13,717	530856	บ้านหนองหงอก	สพป.ศรีสะเกษ เขต 2	โรงเรียนทั่วไป	97
13,718	530858	บ้านหนองแปน	สพป.ศรีสะเกษ เขต 2	โรงเรียนทั่วไป	75
13,719	530860	บ้านหนองผือ	สพป.ศรีสะเกษ เขต 2	โรงเรียนทั่วไป	87
13,720	530861	บ้านสามขาหนองสำโรง (นิพัทธ์ธรรมารามอุปถัมภ์)	สพป.ศรีสะเกษ เขต 2	โรงเรียนทั่วไป	96
13,721	530862	บ้านตลาดหนองเรือ	สพป.ศรีสะเกษ เขต 2	โรงเรียนทั่วไป	68
13,722	530864	บ้านจาน	สพป.ศรีสะเกษ เขต 2	โรงเรียนทั่วไป	66
13,723	530865	บ้านหนองม้า	สพป.ศรีสะเกษ เขต 2	โรงเรียนทั่วไป	41
13,724	530867	เบญจคามวิทยาประชาสรรค์	สพป.ศรีสะเกษ เขต 2	โรงเรียนทั่วไป	83
13,725	530869	บ้านแต่มะหลินาดี	สพป.ศรีสะเกษ เขต 2	โรงเรียนทั่วไป	167

จำนวนโรงเรียนที่มีนักเรียนตั้งแต่ 1 คนขึ้นไป จากระบบ DMC ณ วันที่ 25 มิถุนายน 2564

สำนักนโยบายและแผนการศึกษาขั้นพื้นฐาน

กลุ่มที่ 1 กลุ่มโรงเรียนทั่วไปและโรงเรียน Stand Alone

ลำดับ	รหัส OBEC 6 หลัก	โรงเรียน	สพท.	กลุ่มโรงเรียน	จำนวน นักเรียน 25 มิ.ย.64
13,726	530871	บ้านกุงขาม	สพท.ศรีสะเกษ เขต 2	โรงเรียนทั่วไป	87
13,727	530872	บ้านเมืองเก่าซ่ง (รัฐราษฎร์รังสรรค์)	สพท.ศรีสะเกษ เขต 2	โรงเรียนทั่วไป	55
13,728	530873	บ้านดอนทัพควายครึ่งน้อยโนนชาด	สพท.ศรีสะเกษ เขต 2	โรงเรียนทั่วไป	46
13,729	530874	บ้านแก้ง (อสพป.37)	สพท.ศรีสะเกษ เขต 2	โรงเรียนทั่วไป	23
13,730	530875	บ้านคึกคัก	สพท.ศรีสะเกษ เขต 2	โรงเรียนทั่วไป	98
13,731	530876	บ้านโพธิ์	สพท.ศรีสะเกษ เขต 2	โรงเรียนทั่วไป	78
13,732	530878	บ้านโนนเหมือดแก้วหัวถ่น	สพท.ศรีสะเกษ เขต 2	โรงเรียนทั่วไป	27
13,733	530881	บ้านหลักด่านหนองจอก	สพท.ศรีสะเกษ เขต 2	โรงเรียนทั่วไป	49
13,734	530882	บ้านดงเค็งตุ้	สพท.ศรีสะเกษ เขต 2	โรงเรียนทั่วไป	57
13,735	530883	บ้านทัพสวยหนองพอก	สพท.ศรีสะเกษ เขต 2	โรงเรียนทั่วไป	42
13,736	530238	บ้านกันทรารมย์	สพท.ศรีสะเกษ เขต 3	โรงเรียนทั่วไป	861
13,737	530242	บ้านตะเคียนบังอีง	สพท.ศรีสะเกษ เขต 3	โรงเรียนทั่วไป	99
13,738	530243	บ้านหนองสะแกสน	สพท.ศรีสะเกษ เขต 3	โรงเรียนทั่วไป	84
13,739	530244	บ้านบ่อทอง	สพท.ศรีสะเกษ เขต 3	โรงเรียนทั่วไป	110
13,740	530245	บ้านสกุล	สพท.ศรีสะเกษ เขต 3	โรงเรียนทั่วไป	85
13,741	530246	บ้านคล้อโคกกว้าง	สพท.ศรีสะเกษ เขต 3	โรงเรียนทั่วไป	87
13,742	530247	บ้านคลองเพชรสวย	สพท.ศรีสะเกษ เขต 3	โรงเรียนทั่วไป	61
13,743	530248	บ้านกันทรกประชาสรรค์	สพท.ศรีสะเกษ เขต 3	โรงเรียนทั่วไป	117
13,744	530250	บ้านตาสุด	สพท.ศรีสะเกษ เขต 3	โรงเรียนทั่วไป	303
13,745	530251	บ้านกฤษณา	สพท.ศรีสะเกษ เขต 3	โรงเรียนทั่วไป	128
13,746	530253	บ้านป่าใต้	สพท.ศรีสะเกษ เขต 3	โรงเรียนทั่วไป	247
13,747	530254	บ้านปะอุง	สพท.ศรีสะเกษ เขต 3	โรงเรียนทั่วไป	90
13,748	530255	บ้านเค็ง	สพท.ศรีสะเกษ เขต 3	โรงเรียนทั่วไป	165
13,749	530256	บ้านใจดี	สพท.ศรีสะเกษ เขต 3	โรงเรียนทั่วไป	151
13,750	530257	บ้านทะลอก	สพท.ศรีสะเกษ เขต 3	โรงเรียนทั่วไป	124
13,751	530258	บ้านพะเยียวตาสู (อสพป.37)	สพท.ศรีสะเกษ เขต 3	โรงเรียนทั่วไป	79
13,752	530260	บ้านภูมิศาลา	สพท.ศรีสะเกษ เขต 3	โรงเรียนทั่วไป	139
13,753	530262	บ้านเสลาสุขเกษม	สพท.ศรีสะเกษ เขต 3	โรงเรียนทั่วไป	110
13,754	530263	บ้านดองกำเม็ด	สพท.ศรีสะเกษ เขต 3	โรงเรียนทั่วไป	91
13,755	530265	บ้านกระโพธิ์ช่างหม้อ	สพท.ศรีสะเกษ เขต 3	โรงเรียนทั่วไป	172
13,756	530266	บ้านตรงสวย	สพท.ศรีสะเกษ เขต 3	โรงเรียนทั่วไป	106
13,757	530268	บ้านโคกเพชร	สพท.ศรีสะเกษ เขต 3	โรงเรียนทั่วไป	59
13,758	530269	บ้านเปี่ยมตะลาวก	สพท.ศรีสะเกษ เขต 3	โรงเรียนทั่วไป	50
13,759	530272	บ้านกะกำ	สพท.ศรีสะเกษ เขต 3	โรงเรียนทั่วไป	187
13,760	530273	บ้านหนองกาด	สพท.ศรีสะเกษ เขต 3	โรงเรียนทั่วไป	110
13,761	530274	บ้านทุ่งศักดิ์	สพท.ศรีสะเกษ เขต 3	โรงเรียนทั่วไป	102
13,762	530275	บ้านบัวบก	สพท.ศรีสะเกษ เขต 3	โรงเรียนทั่วไป	59
13,763	530276	บ้านเรียม	สพท.ศรีสะเกษ เขต 3	โรงเรียนทั่วไป	61
13,764	530277	บ้านปรือคัน	สพท.ศรีสะเกษ เขต 3	โรงเรียนทั่วไป	412
13,765	530279	บ้านมะขาม	สพท.ศรีสะเกษ เขต 3	โรงเรียนทั่วไป	220
13,766	530280	บ้านหลัก	สพท.ศรีสะเกษ เขต 3	โรงเรียนทั่วไป	65
13,767	530281	บ้านโนนสมบุรณ์ (อสพป.25)	สพท.ศรีสะเกษ เขต 3	โรงเรียนทั่วไป	145
13,768	530282	นิคม ๑	สพท.ศรีสะเกษ เขต 3	โรงเรียนทั่วไป	136
13,769	530284	ทับทิมสยาม ๐๖	สพท.ศรีสะเกษ เขต 3	โรงเรียนทั่วไป	77
13,770	530286	บ้านติม (พันธพิทยาคม)	สพท.ศรีสะเกษ เขต 3	โรงเรียนทั่วไป	128

จำนวนโรงเรียนที่มีนักเรียนตั้งแต่ 1 คนขึ้นไป จากระบบ DMC ณ วันที่ 25 มิถุนายน 2564

สำนักนโยบายและแผนการศึกษาขั้นพื้นฐาน

กลุ่มที่ 1 กลุ่มโรงเรียนทั่วไปและโรงเรียน Stand Alone

ลำดับ	รหัส OBEC 6 หลัก	โรงเรียน	สพท.	กลุ่มโรงเรียน	จำนวนนักเรียน 25 มิ.ย.64
13,771	530287	บ้านเขวีก	สพป.ศรีสะเกษ เขต 3	โรงเรียนทั่วไป	76
13,772	530288	บ้านโพง	สพป.ศรีสะเกษ เขต 3	โรงเรียนทั่วไป	90
13,773	530289	บ้านใหม่ประชาสามัคคี	สพป.ศรีสะเกษ เขต 3	โรงเรียนทั่วไป	61
13,774	530291	บ้านตรอย	สพป.ศรีสะเกษ เขต 3	โรงเรียนทั่วไป	54
13,775	530293	บ้านเคาะสนวนสามัคคี	สพป.ศรีสะเกษ เขต 3	โรงเรียนทั่วไป	192
13,776	530294	บ้านละเบิดตาฮ้าง	สพป.ศรีสะเกษ เขต 3	โรงเรียนทั่วไป	68
13,777	530295	บ้านโสน	สพป.ศรีสะเกษ เขต 3	โรงเรียนทั่วไป	212
13,778	530296	บ้านอวอย	สพป.ศรีสะเกษ เขต 3	โรงเรียนทั่วไป	232
13,779	530298	บ้านสวาย	สพป.ศรีสะเกษ เขต 3	โรงเรียนทั่วไป	298
13,780	530299	บ้านหนองคล้า	สพป.ศรีสะเกษ เขต 3	โรงเรียนทั่วไป	110
13,781	530300	บ้านคำเหือ	สพป.ศรีสะเกษ เขต 3	โรงเรียนทั่วไป	19
13,782	530301	บ้านสนามสามัคคีสโมสรโรตารี 2	สพป.ศรีสะเกษ เขต 3	โรงเรียนทั่วไป	242
13,783	530304	สงฆ์พัฒนาศึกษา	สพป.ศรีสะเกษ เขต 3	โรงเรียนทั่วไป	148
13,784	530305	บ้านห้วยสระภูมิ	สพป.ศรีสะเกษ เขต 3	โรงเรียนทั่วไป	132
13,785	530306	บ้านศาลาประปุ่น	สพป.ศรีสะเกษ เขต 3	โรงเรียนทั่วไป	43
13,786	530307	บ้านโนนตู	สพป.ศรีสะเกษ เขต 3	โรงเรียนทั่วไป	122
13,787	530308	บ้านเริงรัมย์	สพป.ศรีสะเกษ เขต 3	โรงเรียนทั่วไป	118
13,788	530309	บ้านคลองสุด (ประชาอุทิศ)	สพป.ศรีสะเกษ เขต 3	โรงเรียนทั่วไป	113
13,789	530310	บ้านสระบานสามัคคี	สพป.ศรีสะเกษ เขต 3	โรงเรียนทั่วไป	79
13,790	530311	บ้านปราสาทกวางขาว	สพป.ศรีสะเกษ เขต 3	โรงเรียนทั่วไป	155
13,791	530312	บ้านกันแตสระรุน	สพป.ศรีสะเกษ เขต 3	โรงเรียนทั่วไป	82
13,792	530314	บ้านตาดม	สพป.ศรีสะเกษ เขต 3	โรงเรียนทั่วไป	34
13,793	530315	บ้านสมบูรณ	สพป.ศรีสะเกษ เขต 3	โรงเรียนทั่วไป	94
13,794	530317	นิคม ๔ (กรมประชาสงเคราะห์)	สพป.ศรีสะเกษ เขต 3	โรงเรียนทั่วไป	106
13,795	530318	อนุบาลศรีประชาชนุกูล	สพป.ศรีสะเกษ เขต 3	โรงเรียนทั่วไป	1,306
13,796	530319	ชุมชนธีวิทยา	สพป.ศรีสะเกษ เขต 3	โรงเรียนทั่วไป	513
13,797	530320	บ้านชำแระกลาง	สพป.ศรีสะเกษ เขต 3	โรงเรียนทั่วไป	267
13,798	530323	บ้านสะอาง (ประชาสามัคคี)	สพป.ศรีสะเกษ เขต 3	โรงเรียนทั่วไป	121
13,799	530325	บ้านนาถอก	สพป.ศรีสะเกษ เขต 3	โรงเรียนทั่วไป	131
13,800	530326	บ้านคณาสามัคคี	สพป.ศรีสะเกษ เขต 3	โรงเรียนทั่วไป	113
13,801	530327	บ้านยางชุมภูมิตำรวจ	สพป.ศรีสะเกษ เขต 3	โรงเรียนทั่วไป	41
13,802	530506	อนุบาลปรangkู่	สพป.ศรีสะเกษ เขต 3	โรงเรียนทั่วไป	287
13,803	530508	บ้านโนนตั้ง	สพป.ศรีสะเกษ เขต 3	โรงเรียนทั่วไป	69
13,804	530509	บ้านขามซ้อง	สพป.ศรีสะเกษ เขต 3	โรงเรียนทั่วไป	48
13,805	530510	บ้านโป่ง	สพป.ศรีสะเกษ เขต 3	โรงเรียนทั่วไป	42
13,806	530512	บ้านโพธิ์สามัคคี	สพป.ศรีสะเกษ เขต 3	โรงเรียนทั่วไป	81
13,807	530513	บ้านเหล็ก	สพป.ศรีสะเกษ เขต 3	โรงเรียนทั่วไป	399
13,808	530514	บ้านตุม	สพป.ศรีสะเกษ เขต 3	โรงเรียนทั่วไป	122
13,809	530517	บ้านบึงกระโพธิ์	สพป.ศรีสะเกษ เขต 3	โรงเรียนทั่วไป	119
13,810	530518	บ้านขามทับซอน	สพป.ศรีสะเกษ เขต 3	โรงเรียนทั่วไป	186
13,811	530519	บ้านท่าคอยนาง	สพป.ศรีสะเกษ เขต 3	โรงเรียนทั่วไป	87
13,812	530520	บ้านตะเภา	สพป.ศรีสะเกษ เขต 3	โรงเรียนทั่วไป	63
13,813	530521	บ้านกู่	สพป.ศรีสะเกษ เขต 3	โรงเรียนทั่วไป	89
13,814	530522	บ้านหนองคูอวอย	สพป.ศรีสะเกษ เขต 3	โรงเรียนทั่วไป	166
13,815	530524	บ้านหนองแกว	สพป.ศรีสะเกษ เขต 3	โรงเรียนทั่วไป	209

จำนวนโรงเรียนที่มีนักเรียนตั้งแต่ 1 คนขึ้นไป จากระบบ DMC ณ วันที่ 25 มิถุนายน 2564

สำนักนโยบายและแผนการศึกษาขั้นพื้นฐาน

กลุ่มที่ 1 กลุ่มโรงเรียนทั่วไปและโรงเรียน Stand Alone

ลำดับ	รหัส OBEC 6 หลัก	โรงเรียน	สพท.	กลุ่มโรงเรียน	จำนวนนักเรียน 25 มิ.ย.64
13,816	530525	บ้านขามหนองครอง	สพท.ศรีสะเกษ เขต 3	โรงเรียนทั่วไป	42
13,817	530526	บ้านไสน้อย	สพท.ศรีสะเกษ เขต 3	โรงเรียนทั่วไป	62
13,818	530527	บ้านกะดี	สพท.ศรีสะเกษ เขต 3	โรงเรียนทั่วไป	103
13,819	530529	บ้านเกาะกระโพธิ์	สพท.ศรีสะเกษ เขต 3	โรงเรียนทั่วไป	245
13,820	530530	บ้านหนองบัวตากง	สพท.ศรีสะเกษ เขต 3	โรงเรียนทั่วไป	97
13,821	530531	บ้านสามขา	สพท.ศรีสะเกษ เขต 3	โรงเรียนทั่วไป	75
13,822	530532	บ้านห้วย	สพท.ศรีสะเกษ เขต 3	โรงเรียนทั่วไป	72
13,823	530533	บ้านนาวา	สพท.ศรีสะเกษ เขต 3	โรงเรียนทั่วไป	135
13,824	530535	บ้านปลัดลี้	สพท.ศรีสะเกษ เขต 3	โรงเรียนทั่วไป	97
13,825	530536	บ้านสมอ	สพท.ศรีสะเกษ เขต 3	โรงเรียนทั่วไป	126
13,826	530537	บ้านหนองเพดาน	สพท.ศรีสะเกษ เขต 3	โรงเรียนทั่วไป	101
13,827	530539	บ้านดอนหลี่	สพท.ศรีสะเกษ เขต 3	โรงเรียนทั่วไป	120
13,828	530540	บ้านกุดปราสาท	สพท.ศรีสะเกษ เขต 3	โรงเรียนทั่วไป	100
13,829	530542	บ้านกำแมด	สพท.ศรีสะเกษ เขต 3	โรงเรียนทั่วไป	169
13,830	530543	บ้านศาลา	สพท.ศรีสะเกษ เขต 3	โรงเรียนทั่วไป	150
13,831	530544	บ้านหนองระนาม	สพท.ศรีสะเกษ เขต 3	โรงเรียนทั่วไป	65
13,832	530545	บ้านมัดกาทาชุมปูน	สพท.ศรีสะเกษ เขต 3	โรงเรียนทั่วไป	102
13,833	530546	บ้านหนองคูขาม	สพท.ศรีสะเกษ เขต 3	โรงเรียนทั่วไป	41
13,834	530547	บ้านบ่อ	สพท.ศรีสะเกษ เขต 3	โรงเรียนทั่วไป	95
13,835	530549	บ้านไฮลิ่ง	สพท.ศรีสะเกษ เขต 3	โรงเรียนทั่วไป	155
13,836	530550	บ้านห้วย	สพท.ศรีสะเกษ เขต 3	โรงเรียนทั่วไป	136
13,837	530551	บ้านขอนแก่น	สพท.ศรีสะเกษ เขต 3	โรงเรียนทั่วไป	61
13,838	530552	บ้านสำโรง	สพท.ศรีสะเกษ เขต 3	โรงเรียนทั่วไป	75
13,839	530553	อนุบาลไพรบึง	สพท.ศรีสะเกษ เขต 3	โรงเรียนทั่วไป	516
13,840	530554	บ้านสวาย-สนวน	สพท.ศรีสะเกษ เขต 3	โรงเรียนทั่วไป	156
13,841	530555	บ้านคอกหนองไพร	สพท.ศรีสะเกษ เขต 3	โรงเรียนทั่วไป	141
13,842	530556	บ้านตราด	สพท.ศรีสะเกษ เขต 3	โรงเรียนทั่วไป	63
13,843	530557	บ้านพราน	สพท.ศรีสะเกษ เขต 3	โรงเรียนทั่วไป	69
13,844	530559	บ้านดิว	สพท.ศรีสะเกษ เขต 3	โรงเรียนทั่วไป	99
13,845	530560	บ้านมะขามภูมิ	สพท.ศรีสะเกษ เขต 3	โรงเรียนทั่วไป	123
13,846	530561	บ้านทุ่ม (อ.ส.พ.ป.3)	สพท.ศรีสะเกษ เขต 3	โรงเรียนทั่วไป	59
13,847	530562	บ้านกระแมด	สพท.ศรีสะเกษ เขต 3	โรงเรียนทั่วไป	47
13,848	530563	บ้านโพกอก	สพท.ศรีสะเกษ เขต 3	โรงเรียนทั่วไป	76
13,849	530564	บ้านสำโรงพลัน	สพท.ศรีสะเกษ เขต 3	โรงเรียนทั่วไป	428
13,850	530565	บ้านไม้แก่น	สพท.ศรีสะเกษ เขต 3	โรงเรียนทั่วไป	88
13,851	530566	บ้านปุดเนียม	สพท.ศรีสะเกษ เขต 3	โรงเรียนทั่วไป	77
13,852	530567	บ้านหัวช้าง	สพท.ศรีสะเกษ เขต 3	โรงเรียนทั่วไป	93
13,853	530569	บ้านชำระ	สพท.ศรีสะเกษ เขต 3	โรงเรียนทั่วไป	80
13,854	530570	บ้านตาจวน	สพท.ศรีสะเกษ เขต 3	โรงเรียนทั่วไป	59
13,855	530572	บ้านสะเดาน้อย	สพท.ศรีสะเกษ เขต 3	โรงเรียนทั่วไป	61
13,856	530573	บ้านโป่ง	สพท.ศรีสะเกษ เขต 3	โรงเรียนทั่วไป	73
13,857	530574	บ้านหนองพัง	สพท.ศรีสะเกษ เขต 3	โรงเรียนทั่วไป	43
13,858	530578	บ้านปราสาทเยอ	สพท.ศรีสะเกษ เขต 3	โรงเรียนทั่วไป	165
13,859	530579	บ้านคูสีแจ	สพท.ศรีสะเกษ เขต 3	โรงเรียนทั่วไป	36
13,860	530580	บ้านสลักไผ่	สพท.ศรีสะเกษ เขต 3	โรงเรียนทั่วไป	3

จำนวนโรงเรียนที่มีนักเรียนตั้งแต่ 1 คนขึ้นไป จากระบบ DMC ณ วันที่ 25 มิถุนายน 2564

สำนักนโยบายและแผนการศึกษาขั้นพื้นฐาน

กลุ่มที่ 1 กลุ่มโรงเรียนทั่วไปและโรงเรียน Stand Alone

ลำดับ	รหัส OBEC 6 หลัก	โรงเรียน	สพท.	กลุ่มโรงเรียน	จำนวนนักเรียน 25 มิ.ย.64
13,861	530583	บ้านอาลัย	สพป.ศรีสะเกษ เขต 3	โรงเรียนทั่วไป	51
13,862	530584	บ้านโพนปลัด	สพป.ศรีสะเกษ เขต 3	โรงเรียนทั่วไป	75
13,863	530585	บ้านเขวา	สพป.ศรีสะเกษ เขต 3	โรงเรียนทั่วไป	2
13,864	530586	บ้านดองดิ่ง	สพป.ศรีสะเกษ เขต 3	โรงเรียนทั่วไป	100
13,865	530587	บ้านดินแดง	สพป.ศรีสะเกษ เขต 3	โรงเรียนทั่วไป	70
13,866	530588	บ้านสร้างใหญ่	สพป.ศรีสะเกษ เขต 3	โรงเรียนทั่วไป	121
13,867	530590	บ้านกันตรวง	สพป.ศรีสะเกษ เขต 3	โรงเรียนทั่วไป	92
13,868	530591	บ้านหนองระเหยิว	สพป.ศรีสะเกษ เขต 3	โรงเรียนทั่วไป	59
13,869	530593	บ้านแดง	สพป.ศรีสะเกษ เขต 3	โรงเรียนทั่วไป	56
13,870	530765	บ้านลุมพุกคลองแก้ว	สพป.ศรีสะเกษ เขต 3	โรงเรียนทั่วไป	301
13,871	530766	บ้านศาลา	สพป.ศรีสะเกษ เขต 3	โรงเรียนทั่วไป	172
13,872	530767	บ้านเรือทองคลองคำ	สพป.ศรีสะเกษ เขต 3	โรงเรียนทั่วไป	97
13,873	530768	บ้านตาโสม	สพป.ศรีสะเกษ เขต 3	โรงเรียนทั่วไป	187
13,874	530769	บ้านนาตราว	สพป.ศรีสะเกษ เขต 3	โรงเรียนทั่วไป	258
13,875	530772	วนาสวรรค์	สพป.ศรีสะเกษ เขต 3	โรงเรียนทั่วไป	291
13,876	530773	บ้านไพรพัฒนา	สพป.ศรีสะเกษ เขต 3	โรงเรียนทั่วไป	468
13,877	530776	บ้านธาตุพิทยาคม	สพป.ศรีสะเกษ เขต 3	โรงเรียนทั่วไป	215
13,878	530777	บ้านชะบุง (โนนเจริญศึกษา)	สพป.ศรีสะเกษ เขต 3	โรงเรียนทั่วไป	66
13,879	530778	บ้านทำนบ	สพป.ศรีสะเกษ เขต 3	โรงเรียนทั่วไป	113
13,880	530782	อนุบาลกุสิงห์	สพป.ศรีสะเกษ เขต 3	โรงเรียนทั่วไป	344
13,881	530783	บ้านโคกใหญ่	สพป.ศรีสะเกษ เขต 3	โรงเรียนทั่วไป	146
13,882	530784	บ้านตามิ่ง (อสพป.9)	สพป.ศรีสะเกษ เขต 3	โรงเรียนทั่วไป	123
13,883	530785	บ้านพรหมเจริญ	สพป.ศรีสะเกษ เขต 3	โรงเรียนทั่วไป	170
13,884	530786	บ้านนกยูง (อสพป.30)	สพป.ศรีสะเกษ เขต 3	โรงเรียนทั่วไป	103
13,885	530787	บ้านทุ่งหลวง	สพป.ศรีสะเกษ เขต 3	โรงเรียนทั่วไป	156
13,886	530884	บ้านพนมชัย	สพป.ศรีสะเกษ เขต 3	โรงเรียนทั่วไป	136
13,887	530138	อนุบาลตำบองราชานุสรณ์	สพป.ศรีสะเกษ เขต 4	โรงเรียนทั่วไป	2,329
13,888	530141	บ้านขนา	สพป.ศรีสะเกษ เขต 4	โรงเรียนทั่วไป	131
13,889	530142	บ้านแก	สพป.ศรีสะเกษ เขต 4	โรงเรียนทั่วไป	156
13,890	530143	น้ำอ้อมรัฐประชานุสรณ์	สพป.ศรีสะเกษ เขต 4	โรงเรียนทั่วไป	151
13,891	530144	บ้านหนองหญ้าลาด	สพป.ศรีสะเกษ เขต 4	โรงเรียนทั่วไป	152
13,892	530145	บ้านสว่าง	สพป.ศรีสะเกษ เขต 4	โรงเรียนทั่วไป	275
13,893	530147	บ้านไฮ (วินครู 2503)	สพป.ศรีสะเกษ เขต 4	โรงเรียนทั่วไป	127
13,894	530148	บ้านเขวา (ราษฎรพัฒนา)	สพป.ศรีสะเกษ เขต 4	โรงเรียนทั่วไป	284
13,895	530149	บ้านโนนสูง	สพป.ศรีสะเกษ เขต 4	โรงเรียนทั่วไป	165
13,896	530150	บ้านระยอง	สพป.ศรีสะเกษ เขต 4	โรงเรียนทั่วไป	77
13,897	530151	บ้านจันทรจ	สพป.ศรีสะเกษ เขต 4	โรงเรียนทั่วไป	141
13,898	530152	บ้านโนนจิก	สพป.ศรีสะเกษ เขต 4	โรงเรียนทั่วไป	63
13,899	530154	บ้านชำเบ็ง	สพป.ศรีสะเกษ เขต 4	โรงเรียนทั่วไป	32
13,900	530155	บ้านหนองทา	สพป.ศรีสะเกษ เขต 4	โรงเรียนทั่วไป	54
13,901	530157	บ้านโคกวิทยา	สพป.ศรีสะเกษ เขต 4	โรงเรียนทั่วไป	125
13,902	530158	บ้านทุ่งกอกหนองเกาะ	สพป.ศรีสะเกษ เขต 4	โรงเรียนทั่วไป	48
13,903	530159	บ้านม่วง (รามคำแหงอนุสรณ์)	สพป.ศรีสะเกษ เขต 4	โรงเรียนทั่วไป	190
13,904	530160	บ้านศรีอุดม-ชำตารมย์	สพป.ศรีสะเกษ เขต 4	โรงเรียนทั่วไป	129
13,905	530161	บ้านนาโพรงงาม	สพป.ศรีสะเกษ เขต 4	โรงเรียนทั่วไป	182

จำนวนโรงเรียนที่มีนักเรียนตั้งแต่ 1 คนขึ้นไป จากระบบ DMC ณ วันที่ 25 มิถุนายน 2564

สำนักนโยบายและแผนการศึกษาขั้นพื้นฐาน

กลุ่มที่ 1 กลุ่มโรงเรียนทั่วไปและโรงเรียน Stand Alone

ลำดับ	รหัส OBEC 6 หลัก	โรงเรียน	สพท.	กลุ่มโรงเรียน	จำนวน นักเรียน 25 มิ.ย.64
13,906	530163	บ้านหนองกระติง	สพท.ศรีสะเกษ เขต 4	โรงเรียนทั่วไป	198
13,907	530164	บ้านหินวิทยา	สพท.ศรีสะเกษ เขต 4	โรงเรียนทั่วไป	107
13,908	530165	บ้านท่าพระตระกาศ	สพท.ศรีสะเกษ เขต 4	โรงเรียนทั่วไป	131
13,909	530166	บ้านชำผักแว่น-นาชำ	สพท.ศรีสะเกษ เขต 4	โรงเรียนทั่วไป	74
13,910	530169	บ้านไหล่ดุมตาเหมา	สพท.ศรีสะเกษ เขต 4	โรงเรียนทั่วไป	100
13,911	530170	บ้านทุ่งโพธิ์	สพท.ศรีสะเกษ เขต 4	โรงเรียนทั่วไป	99
13,912	530171	บ้านโนนคำแก้ว	สพท.ศรีสะเกษ เขต 4	โรงเรียนทั่วไป	197
13,913	530172	บ้านโนนแสนสุข	สพท.ศรีสะเกษ เขต 4	โรงเรียนทั่วไป	69
13,914	530173	บ้านเคียงตะวันตัก	สพท.ศรีสะเกษ เขต 4	โรงเรียนทั่วไป	202
13,915	530174	บ้านบึงมะลู	สพท.ศรีสะเกษ เขต 4	โรงเรียนทั่วไป	257
13,916	530176	บ้านตาแทน	สพท.ศรีสะเกษ เขต 4	โรงเรียนทั่วไป	180
13,917	530177	บ้านโนนเมาะ-โนนศิริ	สพท.ศรีสะเกษ เขต 4	โรงเรียนทั่วไป	190
13,918	530178	บ้านโนนแสนคำ-หนองศาลา (กรป.กลางราษฎร์พัฒนา	สพท.ศรีสะเกษ เขต 4	โรงเรียนทั่วไป	269
13,919	530179	บ้านหนองตลาด-โนนเปือย	สพท.ศรีสะเกษ เขต 4	โรงเรียนทั่วไป	66
13,920	530180	บ้านหนองตึกห้วยน้ำใส	สพท.ศรีสะเกษ เขต 4	โรงเรียนทั่วไป	112
13,921	530182	ไทยรัฐวิทยา 27	สพท.ศรีสะเกษ เขต 4	โรงเรียนทั่วไป	151
13,922	530183	บ้านหนองเม็กพิทยา	สพท.ศรีสะเกษ เขต 4	โรงเรียนทั่วไป	155
13,923	530184	บ้านเสางชัย	สพท.ศรีสะเกษ เขต 4	โรงเรียนทั่วไป	115
13,924	530185	บ้านโคกขามป้อม	สพท.ศรีสะเกษ เขต 4	โรงเรียนทั่วไป	88
13,925	530186	บ้านพรทิพย์	สพท.ศรีสะเกษ เขต 4	โรงเรียนทั่วไป	53
13,926	530188	บ้านทุ่งใหญ่ม่วง (คุรุราษฎร์บำรุง)	สพท.ศรีสะเกษ เขต 4	โรงเรียนทั่วไป	265
13,927	530190	บ้านปะทาย	สพท.ศรีสะเกษ เขต 4	โรงเรียนทั่วไป	183
13,928	530191	บ้านฝือ	สพท.ศรีสะเกษ เขต 4	โรงเรียนทั่วไป	132
13,929	530193	บ้านร่องตาซุน	สพท.ศรีสะเกษ เขต 4	โรงเรียนทั่วไป	252
13,930	530194	บ้านจานเสียว	สพท.ศรีสะเกษ เขต 4	โรงเรียนทั่วไป	136
13,931	530195	บ้านกะมอล (กรป.กลางประชาอุทิศ)	สพท.ศรีสะเกษ เขต 4	โรงเรียนทั่วไป	78
13,932	530196	บ้านน้ำเย็น (กองทัพบกอุปถัมภ์)	สพท.ศรีสะเกษ เขต 4	โรงเรียนทั่วไป	40
13,933	530197	บ้านโนนเปือย	สพท.ศรีสะเกษ เขต 4	โรงเรียนทั่วไป	41
13,934	530198	บ้านรุ่งสมบุรณ์	สพท.ศรีสะเกษ เขต 4	โรงเรียนทั่วไป	235
13,935	530199	เกษตรประชาตาทวด	สพท.ศรีสะเกษ เขต 4	โรงเรียนทั่วไป	215
13,936	530202	ชนะใช้กิจการ	สพท.ศรีสะเกษ เขต 4	โรงเรียนทั่วไป	122
13,937	530203	บ้านชำม่วง	สพท.ศรีสะเกษ เขต 4	โรงเรียนทั่วไป	124
13,938	530204	บ้านโคกเจริญ	สพท.ศรีสะเกษ เขต 4	โรงเรียนทั่วไป	202
13,939	530205	บ้านละลายมีชัย	สพท.ศรีสะเกษ เขต 4	โรงเรียนทั่วไป	146
13,940	530206	บ้านทุ่งยาวคำโปรย	สพท.ศรีสะเกษ เขต 4	โรงเรียนทั่วไป	156
13,941	530208	บ้านกุดเสลาทองขวาง	สพท.ศรีสะเกษ เขต 4	โรงเรียนทั่วไป	139
13,942	530209	บ้านนารังกา	สพท.ศรีสะเกษ เขต 4	โรงเรียนทั่วไป	171
13,943	530210	บ้านกันจาน	สพท.ศรีสะเกษ เขต 4	โรงเรียนทั่วไป	47
13,944	530211	บ้านชะวาซอ	สพท.ศรีสะเกษ เขต 4	โรงเรียนทั่วไป	33
13,945	530212	บ้านโนนคูณ	สพท.ศรีสะเกษ เขต 4	โรงเรียนทั่วไป	38
13,946	530213	บ้านโนนงาม	สพท.ศรีสะเกษ เขต 4	โรงเรียนทั่วไป	88
13,947	530216	บ้านตาเครือ	สพท.ศรีสะเกษ เขต 4	โรงเรียนทั่วไป	49
13,948	530217	บ้านหนองรุ่งพระทะเล	สพท.ศรีสะเกษ เขต 4	โรงเรียนทั่วไป	128
13,949	530218	บ้านโดนด	สพท.ศรีสะเกษ เขต 4	โรงเรียนทั่วไป	270
13,950	530219	บ้านนาขนวน	สพท.ศรีสะเกษ เขต 4	โรงเรียนทั่วไป	188

จำนวนโรงเรียนที่มีนักเรียนตั้งแต่ 1 คนขึ้นไป จากระบบ DMC ณ วันที่ 25 มิถุนายน 2564

สำนักนโยบายและแผนการศึกษาขั้นพื้นฐาน

กลุ่มที่ 1 กลุ่มโรงเรียนทั่วไปและโรงเรียน Stand Alone

ลำดับ	รหัส OBEC 6 หลัก	โรงเรียน	สพท.	กลุ่มโรงเรียน	จำนวน นักเรียน 25 มิ.ย.64
13,951	530220	บ้านหนองหัวช้าง	สพท.ศรีสะเกษ เขต 4	โรงเรียนทั่วไป	74
13,952	530221	บ้านโนนสมบูรณ์	สพท.ศรีสะเกษ เขต 4	โรงเรียนทั่วไป	100
13,953	530224	บ้านตาลอย-หนองคัน	สพท.ศรีสะเกษ เขต 4	โรงเรียนทั่วไป	149
13,954	530225	บ้านชำโพธิ์ตาเกษ (ประจวบสงเคราะห์)	สพท.ศรีสะเกษ เขต 4	โรงเรียนทั่วไป	97
13,955	530226	บ้านกันตม (คุรุราษฎร์สามัคคี)	สพท.ศรีสะเกษ เขต 4	โรงเรียนทั่วไป	263
13,956	530227	มหาราช 2 (ภูคำ)	สพท.ศรีสะเกษ เขต 4	โรงเรียนทั่วไป	86
13,957	530228	บ้านไร่เจริญ	สพท.ศรีสะเกษ เขต 4	โรงเรียนทั่วไป	50
13,958	530230	บ้านท่าสว่าง	สพท.ศรีสะเกษ เขต 4	โรงเรียนทั่วไป	369
13,959	530231	บ้านจันทน์หอมตาเสก	สพท.ศรีสะเกษ เขต 4	โรงเรียนทั่วไป	125
13,960	530232	บ้านรุ่งอรุณ (กองทัพกูปถัมภ์)	สพท.ศรีสะเกษ เขต 4	โรงเรียนทั่วไป	72
13,961	530233	บ้านหนองหิน (อสพป.15)	สพท.ศรีสะเกษ เขต 4	โรงเรียนทั่วไป	73
13,962	530234	บ้านจำนัสนายเจริญ	สพท.ศรีสะเกษ เขต 4	โรงเรียนทั่วไป	147
13,963	530236	บ้านทุ่งขนวน	สพท.ศรีสะเกษ เขต 4	โรงเรียนทั่วไป	73
13,964	530237	บ้านโนนเรือคำบอน	สพท.ศรีสะเกษ เขต 4	โรงเรียนทั่วไป	105
13,965	530443	อนุบาลขุนหาญ (สี)	สพท.ศรีสะเกษ เขต 4	โรงเรียนทั่วไป	1,237
13,966	530445	บ้านควาย	สพท.ศรีสะเกษ เขต 4	โรงเรียนทั่วไป	151
13,967	530446	บ้านโนนอ้อ	สพท.ศรีสะเกษ เขต 4	โรงเรียนทั่วไป	53
13,968	530447	บ้านदान	สพท.ศรีสะเกษ เขต 4	โรงเรียนทั่วไป	132
13,969	530449	บ้านโนนสูง	สพท.ศรีสะเกษ เขต 4	โรงเรียนทั่วไป	108
13,970	530451	บ้านกระหวั้น	สพท.ศรีสะเกษ เขต 4	โรงเรียนทั่วไป	133
13,971	530452	บ้านกันจาด	สพท.ศรีสะเกษ เขต 4	โรงเรียนทั่วไป	67
13,972	530453	บ้านเตือ	สพท.ศรีสะเกษ เขต 4	โรงเรียนทั่วไป	66
13,973	530454	บ้านกระเบตตะหลุงวิทยา	สพท.ศรีสะเกษ เขต 4	โรงเรียนทั่วไป	73
13,974	530455	บ้านระหาร	สพท.ศรีสะเกษ เขต 4	โรงเรียนทั่วไป	114
13,975	530456	บ้านพยอม	สพท.ศรีสะเกษ เขต 4	โรงเรียนทั่วไป	90
13,976	530459	บ้านคู	สพท.ศรีสะเกษ เขต 4	โรงเรียนทั่วไป	130
13,977	530461	บ้านชำ	สพท.ศรีสะเกษ เขต 4	โรงเรียนทั่วไป	107
13,978	530462	บ้านสดำ	สพท.ศรีสะเกษ เขต 4	โรงเรียนทั่วไป	161
13,979	530463	บ้านหนองคู	สพท.ศรีสะเกษ เขต 4	โรงเรียนทั่วไป	112
13,980	530464	บ้านหนองขนาน	สพท.ศรีสะเกษ เขต 4	โรงเรียนทั่วไป	21
13,981	530465	บ้านบักดอง	สพท.ศรีสะเกษ เขต 4	โรงเรียนทั่วไป	244
13,982	530466	บ้านสำโรงเกียรติ	สพท.ศรีสะเกษ เขต 4	โรงเรียนทั่วไป	747
13,983	530468	บ้านตาเล็ด	สพท.ศรีสะเกษ เขต 4	โรงเรียนทั่วไป	70
13,984	530469	บ้านตาปรก	สพท.ศรีสะเกษ เขต 4	โรงเรียนทั่วไป	141
13,985	530470	องค์การอุตสาหกรรมป่าไม้8	สพท.ศรีสะเกษ เขต 4	โรงเรียนทั่วไป	49
13,986	530471	บ้านกระเจา	สพท.ศรีสะเกษ เขต 4	โรงเรียนทั่วไป	97
13,987	530472	บ้านหนองบัว	สพท.ศรีสะเกษ เขต 4	โรงเรียนทั่วไป	156
13,988	530473	บ้านภูดินพัฒนา	สพท.ศรีสะเกษ เขต 4	โรงเรียนทั่วไป	142
13,989	530477	บ้านกระมัลพัฒนา	สพท.ศรีสะเกษ เขต 4	โรงเรียนทั่วไป	72
13,990	530478	บ้านตาหมื่น	สพท.ศรีสะเกษ เขต 4	โรงเรียนทั่วไป	84
13,991	530480	บ้านภูคณาแก้ว	สพท.ศรีสะเกษ เขต 4	โรงเรียนทั่วไป	188
13,992	530481	บ้านหนองใหญ่	สพท.ศรีสะเกษ เขต 4	โรงเรียนทั่วไป	72
13,993	530482	บ้านภูทอง	สพท.ศรีสะเกษ เขต 4	โรงเรียนทั่วไป	56
13,994	530483	บ้านชำเขียน	สพท.ศรีสะเกษ เขต 4	โรงเรียนทั่วไป	64
13,995	530485	บ้านพอกบำรุงวิทยา	สพท.ศรีสะเกษ เขต 4	โรงเรียนทั่วไป	81

จำนวนโรงเรียนที่มีนักเรียนตั้งแต่ 1 คนขึ้นไป จากระบบ DMC ณ วันที่ 25 มิถุนายน 2564

สำนักนโยบายและแผนการศึกษาขั้นพื้นฐาน

กลุ่มที่ 1 กลุ่มโรงเรียนทั่วไปและโรงเรียน Stand Alone

ลำดับ	รหัส OBEC 6 หลัก	โรงเรียน	สพท.	กลุ่มโรงเรียน	จำนวน นักเรียน 25 มิ.ย.64
13,996	530486	บ้านปูนวิทยา	สพป.ศรีสะเกษ เขต 4	โรงเรียนทั่วไป	54
13,997	530488	บ้านกันตรวจห้วย	สพป.ศรีสะเกษ เขต 4	โรงเรียนทั่วไป	95
13,998	530489	บ้านหนองผือ	สพป.ศรีสะเกษ เขต 4	โรงเรียนทั่วไป	51
13,999	530492	บ้านตานวน	สพป.ศรีสะเกษ เขต 4	โรงเรียนทั่วไป	25
14,000	530493	บ้านกันทรอม	สพป.ศรีสะเกษ เขต 4	โรงเรียนทั่วไป	289
14,001	530494	บ้านกันทรอมน้อย	สพป.ศรีสะเกษ เขต 4	โรงเรียนทั่วไป	118
14,002	530495	บ้านจงกอ	สพป.ศรีสะเกษ เขต 4	โรงเรียนทั่วไป	169
14,003	530496	บ้านอาราง	สพป.ศรีสะเกษ เขต 4	โรงเรียนทั่วไป	73
14,004	530497	บ้านโนนสะอาด	สพป.ศรีสะเกษ เขต 4	โรงเรียนทั่วไป	13
14,005	530499	บ้านม่วงแยก	สพป.ศรีสะเกษ เขต 4	โรงเรียนทั่วไป	71
14,006	530500	บ้านทุ่งเลน	สพป.ศรีสะเกษ เขต 4	โรงเรียนทั่วไป	136
14,007	530502	บ้านชำซีเหล็ก	สพป.ศรีสะเกษ เขต 4	โรงเรียนทั่วไป	78
14,008	530503	บ้านหนองเก่า	สพป.ศรีสะเกษ เขต 4	โรงเรียนทั่วไป	40
14,009	530504	บ้านโนนแฝก	สพป.ศรีสะเกษ เขต 4	โรงเรียนทั่วไป	195
14,010	530505	บ้านชำตาโตง	สพป.ศรีสะเกษ เขต 4	โรงเรียนทั่วไป	126
14,011	530680	บ้านจานบัว	สพป.ศรีสะเกษ เขต 4	โรงเรียนทั่วไป	198
14,012	530681	บ้านทุ่งสว่าง	สพป.ศรีสะเกษ เขต 4	โรงเรียนทั่วไป	174
14,013	530682	บ้านหนองปิงโปง	สพป.ศรีสะเกษ เขต 4	โรงเรียนทั่วไป	83
14,014	530683	บ้านจอก (ประชาสามัคคี)	สพป.ศรีสะเกษ เขต 4	โรงเรียนทั่วไป	224
14,015	530685	บ้านกระหับ	สพป.ศรีสะเกษ เขต 4	โรงเรียนทั่วไป	180
14,016	530687	อนุบาลศรีรัตนะ	สพป.ศรีสะเกษ เขต 4	โรงเรียนทั่วไป	194
14,017	530688	บ้านหนองรุง	สพป.ศรีสะเกษ เขต 4	โรงเรียนทั่วไป	54
14,018	530689	บ้านโนนแก	สพป.ศรีสะเกษ เขต 4	โรงเรียนทั่วไป	18
14,019	530691	บ้านตระกาจ	สพป.ศรีสะเกษ เขต 4	โรงเรียนทั่วไป	94
14,020	530692	บ้านหนองใหญ่-ตาไทย	สพป.ศรีสะเกษ เขต 4	โรงเรียนทั่วไป	46
14,021	530694	บ้านตาแบน	สพป.ศรีสะเกษ เขต 4	โรงเรียนทั่วไป	74
14,022	530696	บ้านสลับ	สพป.ศรีสะเกษ เขต 4	โรงเรียนทั่วไป	120
14,023	530697	บ้านขนาด	สพป.ศรีสะเกษ เขต 4	โรงเรียนทั่วไป	120
14,024	530698	บ้านดาญ (อสพป.32)	สพป.ศรีสะเกษ เขต 4	โรงเรียนทั่วไป	51
14,025	530699	บ้านหนองบัวทอง	สพป.ศรีสะเกษ เขต 4	โรงเรียนทั่วไป	159
14,026	530701	บ้านศิลาทอง	สพป.ศรีสะเกษ เขต 4	โรงเรียนทั่วไป	69
14,027	530702	บ้านบกห้วยโนน	สพป.ศรีสะเกษ เขต 4	โรงเรียนทั่วไป	100
14,028	530703	บ้านตระกวน	สพป.ศรีสะเกษ เขต 4	โรงเรียนทั่วไป	85
14,029	530704	บ้านหนองสังข์	สพป.ศรีสะเกษ เขต 4	โรงเรียนทั่วไป	150
14,030	530802	บ้านแดง (รัฐราษฎร์พัฒนา)	สพป.ศรีสะเกษ เขต 4	โรงเรียนทั่วไป	112
14,031	530803	บ้านโนนไหล่-หนองเลิง	สพป.ศรีสะเกษ เขต 4	โรงเรียนทั่วไป	131
14,032	530804	บ้านหนองนกเขียน	สพป.ศรีสะเกษ เขต 4	โรงเรียนทั่วไป	103
14,033	530805	บ้านเขวาสะนัง	สพป.ศรีสะเกษ เขต 4	โรงเรียนทั่วไป	79
14,034	530806	บ้านโนนจ๊กจัน	สพป.ศรีสะเกษ เขต 4	โรงเรียนทั่วไป	63
14,035	530808	บ้านหนองหัว	สพป.ศรีสะเกษ เขต 4	โรงเรียนทั่วไป	140
14,036	530809	โนนคำต้อจตุรราษฎร์วิทยา (โรตารี 1)	สพป.ศรีสะเกษ เขต 4	โรงเรียนทั่วไป	169
14,037	530811	บ้านหนองบัวใหญ่	สพป.ศรีสะเกษ เขต 4	โรงเรียนทั่วไป	147
14,038	530812	บ้านดอนเขียว	สพป.ศรีสะเกษ เขต 4	โรงเรียนทั่วไป	113
14,039	530815	บ้านหนองบักโทน	สพป.ศรีสะเกษ เขต 4	โรงเรียนทั่วไป	97
14,040	530816	บ้านหนองคืบคา	สพป.ศรีสะเกษ เขต 4	โรงเรียนทั่วไป	47

จำนวนโรงเรียนที่มีนักเรียนตั้งแต่ 1 คนขึ้นไป จากระบบ DMC ณ วันที่ 25 มิถุนายน 2564

สำนักนโยบายและแผนการศึกษาขั้นพื้นฐาน

กลุ่มที่ 1 กลุ่มโรงเรียนทั่วไปและโรงเรียน Stand Alone

ลำดับ	รหัส OBEC 6 หลัก	โรงเรียน	สพท.	กลุ่มโรงเรียน	จำนวนนักเรียน 25 มิ.ย.64
14,041	530817	บ้านโนนสำโรง	สพป.ศรีสะเกษ เขต 4	โรงเรียนทั่วไป	61
14,042	530818	บ้านหนองยาว	สพป.ศรีสะเกษ เขต 4	โรงเรียนทั่วไป	117
14,043	530819	บ้านคำสะอาด	สพป.ศรีสะเกษ เขต 4	โรงเรียนทั่วไป	165
14,044	530820	บ้านคำกลาง	สพป.ศรีสะเกษ เขต 4	โรงเรียนทั่วไป	73
14,045	530822	บ้านไผ่หนองแคน	สพป.ศรีสะเกษ เขต 4	โรงเรียนทั่วไป	175
14,046	530823	บ้านสร้างเม็ก	สพป.ศรีสะเกษ เขต 4	โรงเรียนทั่วไป	192
14,047	530824	บ้านกุดผักหนามค้ำน้อย	สพป.ศรีสะเกษ เขต 4	โรงเรียนทั่วไป	65
14,048	530825	บ้านหนองตอโพนสูงนาคำ	สพป.ศรีสะเกษ เขต 4	โรงเรียนทั่วไป	124
14,049	540001	อนุบาลสกลนคร	สพป.สกลนคร เขต 1	โรงเรียนทั่วไป	2,120
14,050	540002	เชิงชุมราษฎร์นุกูล	สพป.สกลนคร เขต 1	โรงเรียนทั่วไป	1,925
14,051	540003	สกลนคร (วันครู 2501)	สพป.สกลนคร เขต 1	โรงเรียนทั่วไป	105
14,052	540005	จิวัดอนราษฎร์สามัคคีบำรุง	สพป.สกลนคร เขต 1	โรงเรียนทั่วไป	156
14,053	540006	บ้านดอนหมู่โพธิ์ศรี 'ชุมชนพัฒนา '	สพป.สกลนคร เขต 1	โรงเรียนทั่วไป	53
14,054	540007	นาอ้อยคำสะอาด	สพป.สกลนคร เขต 1	โรงเรียนทั่วไป	86
14,055	540009	บ้านน้อยจอมศรี	สพป.สกลนคร เขต 1	โรงเรียนทั่วไป	115
14,056	540010	บ้านยางโองประชาอุทิศ	สพป.สกลนคร เขต 1	โรงเรียนทั่วไป	98
14,057	540012	บ้านนาดอกไม้ผดุงวิทยา	สพป.สกลนคร เขต 1	โรงเรียนทั่วไป	111
14,058	540013	บ้านกอกส้มโอง	สพป.สกลนคร เขต 1	โรงเรียนทั่วไป	129
14,059	540014	บ้านพังขว้างวัฒนศิลป์	สพป.สกลนคร เขต 1	โรงเรียนทั่วไป	122
14,060	540015	ธาตุนาเวงวิทยา	สพป.สกลนคร เขต 1	โรงเรียนทั่วไป	104
14,061	540016	บ้านดอนยอสามัคคีพิทยาศิลป์	สพป.สกลนคร เขต 1	โรงเรียนทั่วไป	111
14,062	540017	บ้านพังขว้างเหนือ 909 กรป.กลางอุบลัมภ์	สพป.สกลนคร เขต 1	โรงเรียนทั่วไป	103
14,063	540018	ห้วยทรายวิทยา	สพป.สกลนคร เขต 1	โรงเรียนทั่วไป	127
14,064	540019	บ้านหนองปลาตุ๊กศรีวิทยา	สพป.สกลนคร เขต 1	โรงเรียนทั่วไป	83
14,065	540020	บ้านพานสหราษฎร์บำรุง	สพป.สกลนคร เขต 1	โรงเรียนทั่วไป	243
14,066	540021	บ้านประชาสุขสันต์	สพป.สกลนคร เขต 1	โรงเรียนทั่วไป	143
14,067	540022	โคกเกาะวิทยาคาร	สพป.สกลนคร เขต 1	โรงเรียนทั่วไป	188
14,068	540023	บ้านโพนบกสหราษฎร์วิทยา	สพป.สกลนคร เขต 1	โรงเรียนทั่วไป	37
14,069	540025	ศรีบุญเรืองวิทยาคาร	สพป.สกลนคร เขต 1	โรงเรียนทั่วไป	341
14,070	540026	บ้านนา (คุรุราษฎร์อุทิศวิทยายน)	สพป.สกลนคร เขต 1	โรงเรียนทั่วไป	77
14,071	540028	บ้านท่าม่วง	สพป.สกลนคร เขต 1	โรงเรียนทั่วไป	87
14,072	540029	บ้านหนองลาด (ราษฎร์อุทิศวิทยาคม)	สพป.สกลนคร เขต 1	โรงเรียนทั่วไป	279
14,073	540030	บ้านสายปลาหลาย (คุรุราษฎร์ผดุง)	สพป.สกลนคร เขต 1	โรงเรียนทั่วไป	49
14,074	540031	บ้านดอนสัมพันธ์	สพป.สกลนคร เขต 1	โรงเรียนทั่วไป	39
14,075	540032	ชุมชนเขียงเครือราษฎร์รังสรรค์	สพป.สกลนคร เขต 1	โรงเรียนทั่วไป	92
14,076	540033	บ้านป่าหว้าน	สพป.สกลนคร เขต 1	โรงเรียนทั่วไป	112
14,077	540034	บ้านหนองหอย	สพป.สกลนคร เขต 1	โรงเรียนทั่วไป	433
14,078	540035	ศิริราษฎร์วิทยาคาร	สพป.สกลนคร เขต 1	โรงเรียนทั่วไป	278
14,079	540036	บ้านดอนเขียงคูม	สพป.สกลนคร เขต 1	โรงเรียนทั่วไป	61
14,080	540037	ดอนเขียงบาลราษฎร์บำรุงศิลป์	สพป.สกลนคร เขต 1	โรงเรียนทั่วไป	81
14,081	540039	บ้านพะโค	สพป.สกลนคร เขต 1	โรงเรียนทั่วไป	53
14,082	540044	บ้านโคกสูง (สหราษฎร์บำรุง)	สพป.สกลนคร เขต 1	โรงเรียนทั่วไป	132
14,083	540045	บ้านหนองนาเลิศ	สพป.สกลนคร เขต 1	โรงเรียนทั่วไป	163
14,084	540046	ดงชนเหล่าแมดบำรุงวิทย์	สพป.สกลนคร เขต 1	โรงเรียนทั่วไป	85
14,085	540047	บ้านหนองแคนสหราษฎร์วิทยา	สพป.สกลนคร เขต 1	โรงเรียนทั่วไป	38

จำนวนโรงเรียนที่มีนักเรียนตั้งแต่ 1 คนขึ้นไป จากระบบ DMC ณ วันที่ 25 มิถุนายน 2564

สำนักนโยบายและแผนการศึกษาขั้นพื้นฐาน

กลุ่มที่ 1 กลุ่มโรงเรียนทั่วไปและโรงเรียน Stand Alone

ลำดับ	รหัส OBEC 6 หลัก	โรงเรียน	สพท.	กลุ่มโรงเรียน	จำนวน นักเรียน 25 มิ.ย.64
14,086	540048	บ้านหนองสระ	สพท.สกลนคร เขต 1	โรงเรียนทั่วไป	79
14,087	540049	บ้านดอนยาง (สหราษฎร์บำรุงวิทย์)	สพท.สกลนคร เขต 1	โรงเรียนทั่วไป	123
14,088	540050	บ้านท่าวัด 'คุรุราษฎร์บำรุงวิทย์ '	สพท.สกลนคร เขต 1	โรงเรียนทั่วไป	214
14,089	540053	ห้วยปลาไหลผดุงวิทยา	สพท.สกลนคร เขต 1	โรงเรียนทั่วไป	90
14,090	540054	ผักแพวบำรุงวิทยา	สพท.สกลนคร เขต 1	โรงเรียนทั่วไป	86
14,091	540055	บ้านโพนยางคำ กรป.กลางพัฒนา	สพท.สกลนคร เขต 1	โรงเรียนทั่วไป	52
14,092	540056	บ้านท่าเยี่ยมน้ำพุ	สพท.สกลนคร เขต 1	โรงเรียนทั่วไป	47
14,093	540058	บ้านกุดแซ่	สพท.สกลนคร เขต 1	โรงเรียนทั่วไป	69
14,094	540059	บ้านนาแก	สพท.สกลนคร เขต 1	โรงเรียนทั่วไป	102
14,095	540060	บ้านดงขวาง	สพท.สกลนคร เขต 1	โรงเรียนทั่วไป	57
14,096	540061	บ้านดงมะไฟสามัคคีราษฎร์อุทิศ	สพท.สกลนคร เขต 1	โรงเรียนทั่วไป	195
14,097	540062	บ้านบอนสหราษฎร์บำรุง	สพท.สกลนคร เขต 1	โรงเรียนทั่วไป	302
14,098	540063	บ้านโพนก้างปลาโนนสมบูรณ์	สพท.สกลนคร เขต 1	โรงเรียนทั่วไป	88
14,099	540064	บ้านนาแก้ว	สพท.สกลนคร เขต 1	โรงเรียนทั่วไป	82
14,100	540066	บ้านพะเนาราษฎร์บำรุง สาขาบ้านนาขาม	สพท.สกลนคร เขต 1	โรงเรียนทั่วไป	78
14,101	540069	บ้านศรีวิชา 'คุรุราษฎร์อุทิศ '	สพท.สกลนคร เขต 1	โรงเรียนทั่วไป	182
14,102	540071	บ้านลาดกะเมือ (คุรุราษฎร์ชูวิทย์)	สพท.สกลนคร เขต 1	โรงเรียนทั่วไป	376
14,103	540072	บ้านพะเนาราษฎร์บำรุง	สพท.สกลนคร เขต 1	โรงเรียนทั่วไป	148
14,104	540073	บ้านโนนสวรรค์สมบูรณ์วิทย์	สพท.สกลนคร เขต 1	โรงเรียนทั่วไป	70
14,105	540074	กุดบากรราษฎร์บำรุง	สพท.สกลนคร เขต 1	โรงเรียนทั่วไป	492
14,106	540075	บ้านนาขาม	สพท.สกลนคร เขต 1	โรงเรียนทั่วไป	174
14,107	540077	บ้านหนองสะโนราษฎร์รังสฤษฎ์	สพท.สกลนคร เขต 1	โรงเรียนทั่วไป	221
14,108	540078	บ้านเชิงคอย	สพท.สกลนคร เขต 1	โรงเรียนทั่วไป	29
14,109	540079	บ้านกุดน้ำใส	สพท.สกลนคร เขต 1	โรงเรียนทั่วไป	53
14,110	540080	บ้านหนองคำดารกานนทวิทยา	สพท.สกลนคร เขต 1	โรงเรียนทั่วไป	160
14,111	540081	บ้านนาม่องตงนิมิตวิทยา	สพท.สกลนคร เขต 1	โรงเรียนทั่วไป	100
14,112	540082	ชุมชนบ้านกุดไผ่	สพท.สกลนคร เขต 1	โรงเรียนทั่วไป	328
14,113	540083	บ้านกลาง 'ผดุงราษฎร์วิทยา '	สพท.สกลนคร เขต 1	โรงเรียนทั่วไป	283
14,114	540084	บ้านค้อน้อย	สพท.สกลนคร เขต 1	โรงเรียนทั่วไป	103
14,115	540088	บ้านบัวคุรุราษฎร์สามัคคี	สพท.สกลนคร เขต 1	โรงเรียนทั่วไป	290
14,116	540534	บ้านห้วยหวด	สพท.สกลนคร เขต 1	โรงเรียนทั่วไป	22
14,117	540535	บ้านกวนบูน	สพท.สกลนคร เขต 1	โรงเรียนทั่วไป	54
14,118	540536	นางอวยโพนปลาไหล	สพท.สกลนคร เขต 1	โรงเรียนทั่วไป	121
14,119	540537	บ้านโคกกลาง	สพท.สกลนคร เขต 1	โรงเรียนทั่วไป	147
14,120	540539	บ้านนาตาลคำซ่า	สพท.สกลนคร เขต 1	โรงเรียนทั่วไป	256
14,121	540540	บ้านหนองบึงทวาย	สพท.สกลนคร เขต 1	โรงเรียนทั่วไป	158
14,122	540542	บ้านดงโอบ	สพท.สกลนคร เขต 1	โรงเรียนทั่วไป	146
14,123	540544	บ้านนามนประชาสามัคคี	สพท.สกลนคร เขต 1	โรงเรียนทั่วไป	73
14,124	540545	บ้านห้วยทิววิทยาธาร	สพท.สกลนคร เขต 1	โรงเรียนทั่วไป	195
14,125	540546	บ้านนาสีนวล	สพท.สกลนคร เขต 1	โรงเรียนทั่วไป	100
14,126	540547	บ้านห้วยแคน	สพท.สกลนคร เขต 1	โรงเรียนทั่วไป	97
14,127	540548	บ้านหนองแซงโนนมาลา	สพท.สกลนคร เขต 1	โรงเรียนทั่วไป	98
14,128	540549	บ้านเหล่าโพนค้อเหล่าราษฎร์วิทยา	สพท.สกลนคร เขต 1	โรงเรียนทั่วไป	147
14,129	540551	บ้านโพนทองประชาอุทิศ	สพท.สกลนคร เขต 1	โรงเรียนทั่วไป	151
14,130	540552	บ้านไร่นาดิ	สพท.สกลนคร เขต 1	โรงเรียนทั่วไป	132

จำนวนโรงเรียนที่มีนักเรียนตั้งแต่ 1 คนขึ้นไปจากระบบ DMC ณ วันที่ 25 มิถุนายน 2564

สำนักนโยบายและแผนการศึกษาขั้นพื้นฐาน

กลุ่มที่ 1 กลุ่มโรงเรียนทั่วไปและโรงเรียน Stand Alone

ลำดับ	รหัส OBEC 6 หลัก	โรงเรียน	สพท.	กลุ่มโรงเรียน	จำนวนนักเรียน 25 มิ.ย.64
14,131	540554	บ้านดงหนองเหียน	สพท.สกลนคร เขต 1	โรงเรียนทั่วไป	73
14,132	540555	บ้านดำนม่วงคำ	สพท.สกลนคร เขต 1	โรงเรียนทั่วไป	80
14,133	540556	บ้านลาดค้อ	สพท.สกลนคร เขต 1	โรงเรียนทั่วไป	43
14,134	540557	บ้านป่าออสพัฒนาศึกษา	สพท.สกลนคร เขต 1	โรงเรียนทั่วไป	32
14,135	540559	บ้านม่วงไข่มุกราชราษฎร์สงเคราะห์	สพท.สกลนคร เขต 1	โรงเรียนทั่วไป	161
14,136	540588	อนุบาลโพนนาแก้ว	สพท.สกลนคร เขต 1	โรงเรียนทั่วไป	270
14,137	540589	บ้านโพนวัฒนาวิทยา	สพท.สกลนคร เขต 1	โรงเรียนทั่วไป	276
14,138	540590	บ้านเชียงสี้อราษฎร์อำนวยการ	สพท.สกลนคร เขต 1	โรงเรียนทั่วไป	248
14,139	540592	บ้านป่าผาง	สพท.สกลนคร เขต 1	โรงเรียนทั่วไป	253
14,140	540593	บ้านวังปลาเซียม	สพท.สกลนคร เขต 1	โรงเรียนทั่วไป	56
14,141	540595	บ้านป่งสหราษฎร์บำรุง	สพท.สกลนคร เขต 1	โรงเรียนทั่วไป	212
14,142	540596	นาแก้วพิทยาคม	สพท.สกลนคร เขต 1	โรงเรียนทั่วไป	276
14,143	540598	ท่าศาลาราชบุรีวิทยา	สพท.สกลนคร เขต 1	โรงเรียนทั่วไป	180
14,144	540599	บ้านน้ำพุราษฎร์สงเคราะห์	สพท.สกลนคร เขต 1	โรงเรียนทั่วไป	96
14,145	540601	โพนบงคมงคลศาสตร์	สพท.สกลนคร เขต 1	โรงเรียนทั่วไป	77
14,146	540602	โพนงามโคกวิทยาคาร	สพท.สกลนคร เขต 1	โรงเรียนทั่วไป	80
14,147	540603	บ้านหนองกระบอกรราษฎร์อุทิศวิทยา	สพท.สกลนคร เขต 1	โรงเรียนทั่วไป	229
14,148	540604	หนองผือเทพนิมิต	สพท.สกลนคร เขต 1	โรงเรียนทั่วไป	285
14,149	540605	บ้านโคกแก้ว	สพท.สกลนคร เขต 1	โรงเรียนทั่วไป	45
14,150	540606	บ้านนาเดื่อ	สพท.สกลนคร เขต 1	โรงเรียนทั่วไป	156
14,151	540609	บ้านดอนราษฎร์ดำรงวิทย	สพท.สกลนคร เขต 1	โรงเรียนทั่วไป	167
14,152	540611	บ้านบ่อเดือนห้า	สพท.สกลนคร เขต 1	โรงเรียนทั่วไป	223
14,153	540612	อนุบาลภูพาน	สพท.สกลนคร เขต 1	โรงเรียนทั่วไป	262
14,154	540613	บ้านยางลำน้ำเจริญราษฎร์ไพบุลย์	สพท.สกลนคร เขต 1	โรงเรียนทั่วไป	279
14,155	540614	บ้านโคกภู	สพท.สกลนคร เขต 1	โรงเรียนทั่วไป	175
14,156	540616	บ้านหนองครองราษฎร์ประสงค์	สพท.สกลนคร เขต 1	โรงเรียนทั่วไป	148
14,157	540618	บ้านสร้างแก้วราษฎร์พัฒนา	สพท.สกลนคร เขต 1	โรงเรียนทั่วไป	87
14,158	540619	ชุมชนบ้านสร้างค้อ	สพท.สกลนคร เขต 1	โรงเรียนทั่วไป	369
14,159	540620	บ้านหลุบเลา	สพท.สกลนคร เขต 1	โรงเรียนทั่วไป	267
14,160	540622	บ้านสะพานสาม	สพท.สกลนคร เขต 1	โรงเรียนทั่วไป	77
14,161	540623	บ้านใหม่พัฒนา	สพท.สกลนคร เขต 1	โรงเรียนทั่วไป	117
14,162	540625	บ้านฮ่อมสิมประชาสรร	สพท.สกลนคร เขต 1	โรงเรียนทั่วไป	196
14,163	540158	อนุบาลพรรณานิคม	สพท.สกลนคร เขต 2	โรงเรียนทั่วไป	722
14,164	540160	บ้านม่วงไข่มุกราม (โพธิ์ชัยวิทยา)	สพท.สกลนคร เขต 2	โรงเรียนทั่วไป	41
14,165	540161	บ้านบะทองนาหัวช้าง	สพท.สกลนคร เขต 2	โรงเรียนทั่วไป	81
14,166	540163	บ้านท่าสองคอน	สพท.สกลนคร เขต 2	โรงเรียนทั่วไป	87
14,167	540164	บ้านนาตากาง	สพท.สกลนคร เขต 2	โรงเรียนทั่วไป	84
14,168	540165	บ้านสร้างหินวิทยานุเคราะห์	สพท.สกลนคร เขต 2	โรงเรียนทั่วไป	69
14,169	540166	บ้านบะหัวเมย	สพท.สกลนคร เขต 2	โรงเรียนทั่วไป	91
14,170	540169	บ้านบึง	สพท.สกลนคร เขต 2	โรงเรียนทั่วไป	182
14,171	540170	บ้านหนองหวาย	สพท.สกลนคร เขต 2	โรงเรียนทั่วไป	68
14,172	540171	บ้านเปือย	สพท.สกลนคร เขต 2	โรงเรียนทั่วไป	53
14,173	540172	บ้านขมิ้น	สพท.สกลนคร เขต 2	โรงเรียนทั่วไป	29
14,174	540174	บ้านคางสูง	สพท.สกลนคร เขต 2	โรงเรียนทั่วไป	54
14,175	540175	บ้านสมสะอาด	สพท.สกลนคร เขต 2	โรงเรียนทั่วไป	84

จำนวนโรงเรียนที่มีนักเรียนตั้งแต่ 1 คนขึ้นไป จากระบบ DMC ณ วันที่ 25 มิถุนายน 2564

สำนักนโยบายและแผนการศึกษาขั้นพื้นฐาน

กลุ่มที่ 1 กลุ่มโรงเรียนทั่วไปและโรงเรียน Stand Alone

ลำดับ	รหัส OBEC 6 หลัก	โรงเรียน	สพท.	กลุ่มโรงเรียน	จำนวน นักเรียน 25 มิ.ย.64
14,176	540176	บ้านโนนเรือต่อเรือ	สพป.สกลนคร เขต 2	โรงเรียนทั่วไป	127
14,177	540177	ไทยรัฐวิทยา 62 (บ้านนาหัวบ่อบัวหนองเม็ก)	สพป.สกลนคร เขต 2	โรงเรียนทั่วไป	134
14,178	540178	บ้านกลางหนองดินดำ	สพป.สกลนคร เขต 2	โรงเรียนทั่วไป	78
14,179	540179	บ้านนาสาวนาน	สพป.สกลนคร เขต 2	โรงเรียนทั่วไป	107
14,180	540181	บ้านภูเพ็ก	สพป.สกลนคร เขต 2	โรงเรียนทั่วไป	48
14,181	540182	บ้านพอกใหญ่ตอนต้นม่วง	สพป.สกลนคร เขต 2	โรงเรียนทั่วไป	138
14,182	540183	บ้านสูงเนินสามัคคี	สพป.สกลนคร เขต 2	โรงเรียนทั่วไป	543
14,183	540184	บ้านบัว (สระพังวิทยา)	สพป.สกลนคร เขต 2	โรงเรียนทั่วไป	310
14,184	540185	บ้านเชิงชุม	สพป.สกลนคร เขต 2	โรงเรียนทั่วไป	134
14,185	540186	บ้านสว่าง	สพป.สกลนคร เขต 2	โรงเรียนทั่วไป	109
14,186	540187	บ้านดอนกอย	สพป.สกลนคร เขต 2	โรงเรียนทั่วไป	92
14,187	540188	บ้านโนนพอก	สพป.สกลนคร เขต 2	โรงเรียนทั่วไป	9
14,188	540189	บ้านกุดน้ำซุ่น	สพป.สกลนคร เขต 2	โรงเรียนทั่วไป	23
14,189	540190	บ้านนาขามผดุงวิทยา	สพป.สกลนคร เขต 2	โรงเรียนทั่วไป	21
14,190	540193	บ้านดอนม่วง	สพป.สกลนคร เขต 2	โรงเรียนทั่วไป	62
14,191	540194	บ้านหนองเดินดอนขาว	สพป.สกลนคร เขต 2	โรงเรียนทั่วไป	76
14,192	540195	บ้านช้างมิ่ง	สพป.สกลนคร เขต 2	โรงเรียนทั่วไป	59
14,193	540196	บ้านหนองโถกนาคำโนนธาตุ	สพป.สกลนคร เขต 2	โรงเรียนทั่วไป	134
14,194	540197	บ้านอู่ไม้ไผ่ทอง	สพป.สกลนคร เขต 2	โรงเรียนทั่วไป	67
14,195	540201	บ้านคำข่า	สพป.สกลนคร เขต 2	โรงเรียนทั่วไป	138
14,196	540202	บ้านโนนอุดม	สพป.สกลนคร เขต 2	โรงเรียนทั่วไป	76
14,197	540203	บ้านโคก	สพป.สกลนคร เขต 2	โรงเรียนทั่วไป	109
14,198	540204	บ้านเสาชวิญญูศักดิ์อม	สพป.สกลนคร เขต 2	โรงเรียนทั่วไป	74
14,199	540205	บ้านหินแตก	สพป.สกลนคร เขต 2	โรงเรียนทั่วไป	60
14,200	540206	บ้านทิดไทย	สพป.สกลนคร เขต 2	โรงเรียนทั่วไป	52
14,201	540207	บ้านคำแหง	สพป.สกลนคร เขต 2	โรงเรียนทั่วไป	152
14,202	540208	บ้านห้วยบุ้นนาทัน	สพป.สกลนคร เขต 2	โรงเรียนทั่วไป	125
14,203	540209	บ้านหนองผือนาโนวิทยาการ	สพป.สกลนคร เขต 2	โรงเรียนทั่วไป	72
14,204	540210	บ้านนาเลา	สพป.สกลนคร เขต 2	โรงเรียนทั่วไป	88
14,205	540211	บ้านอุนตง	สพป.สกลนคร เขต 2	โรงเรียนทั่วไป	177
14,206	540212	บ้านนาโน	สพป.สกลนคร เขต 2	โรงเรียนทั่วไป	24
14,207	540214	บ้านพังโคน (จำปาสามัคคีวิทยา)	สพป.สกลนคร เขต 2	โรงเรียนทั่วไป	946
14,208	540215	บ้านนาเหมือง	สพป.สกลนคร เขต 2	โรงเรียนทั่วไป	125
14,209	540217	ชุมชนบ้านฝั่งแดง	สพป.สกลนคร เขต 2	โรงเรียนทั่วไป	153
14,210	540218	บ้านท่าลาด	สพป.สกลนคร เขต 2	โรงเรียนทั่วไป	4
14,211	540219	บ้านสงเปลือย	สพป.สกลนคร เขต 2	โรงเรียนทั่วไป	83
14,212	540220	บ้านหนองหญ้าปล้อง	สพป.สกลนคร เขต 2	โรงเรียนทั่วไป	32
14,213	540221	บ้านสร้างขุย	สพป.สกลนคร เขต 2	โรงเรียนทั่วไป	21
14,214	540223	บ้านผ้าขาวโพนแพง	สพป.สกลนคร เขต 2	โรงเรียนทั่วไป	193
14,215	540224	บ้านม่วงคำ	สพป.สกลนคร เขต 2	โรงเรียนทั่วไป	126
14,216	540225	บ้านดอนหวาย	สพป.สกลนคร เขต 2	โรงเรียนทั่วไป	17
14,217	540226	บ้านนาแยง	สพป.สกลนคร เขต 2	โรงเรียนทั่วไป	16
14,218	540228	บ้านแร่	สพป.สกลนคร เขต 2	โรงเรียนทั่วไป	288
14,219	540229	บ้านสมสะอาด	สพป.สกลนคร เขต 2	โรงเรียนทั่วไป	68
14,220	540230	บ้านหนองไฮ	สพป.สกลนคร เขต 2	โรงเรียนทั่วไป	83

จำนวนโรงเรียนที่มีนักเรียนตั้งแต่ 1 คนขึ้นไป จากระบบ DMC ณ วันที่ 25 มิถุนายน 2564

สำนักนโยบายและแผนการศึกษาขั้นพื้นฐาน

กลุ่มที่ 1 กลุ่มโรงเรียนทั่วไปและโรงเรียน Stand Alone

ลำดับ	รหัส OBEC 6 หลัก	โรงเรียน	สพท.	กลุ่มโรงเรียน	จำนวน นักเรียน 25 มิ.ย.64
14,221	540231	บ้านหนองบัว (สาขานาเชือก)	สพป.สกลนคร เขต 2	โรงเรียนทั่วไป	20
14,222	540233	บ้านอู่หม่น	สพป.สกลนคร เขต 2	โรงเรียนทั่วไป	130
14,223	540234	บ้านดงสวรรค์หนองนกคด	สพป.สกลนคร เขต 2	โรงเรียนทั่วไป	61
14,224	540235	บ้านหนองแคนโคกสะอาด	สพป.สกลนคร เขต 2	โรงเรียนทั่วไป	98
14,225	540237	บ้านนาถ่อน	สพป.สกลนคร เขต 2	โรงเรียนทั่วไป	206
14,226	540239	บ้านโพนสว่างกลางเจริญ	สพป.สกลนคร เขต 2	โรงเรียนทั่วไป	82
14,227	540240	บ้านนาถ่อม	สพป.สกลนคร เขต 2	โรงเรียนทั่วไป	94
14,228	540242	บ้านดอนตู	สพป.สกลนคร เขต 2	โรงเรียนทั่วไป	40
14,229	540243	บ้านโนนขมิ้น	สพป.สกลนคร เขต 2	โรงเรียนทั่วไป	30
14,230	540244	บ้านโคกสามัคคี	สพป.สกลนคร เขต 2	โรงเรียนทั่วไป	86
14,231	540325	วาริชภูมิพิทยาคาร	สพป.สกลนคร เขต 2	โรงเรียนทั่วไป	48
14,232	540326	บ้านธาตุกุดพร้าว	สพป.สกลนคร เขต 2	โรงเรียนทั่วไป	96
14,233	540328	บ้านโพนไผ่	สพป.สกลนคร เขต 2	โรงเรียนทั่วไป	110
14,234	540329	บ้านห้วยบาง	สพป.สกลนคร เขต 2	โรงเรียนทั่วไป	131
14,235	540330	บ้านเหล่าโพนทองขอนแก่น	สพป.สกลนคร เขต 2	โรงเรียนทั่วไป	116
14,236	540331	บ้านหนองแวง	สพป.สกลนคร เขต 2	โรงเรียนทั่วไป	71
14,237	540332	บ้านผักตบ	สพป.สกลนคร เขต 2	โรงเรียนทั่วไป	61
14,238	540333	บ้านไฮ่ปลาไหล	สพป.สกลนคร เขต 2	โรงเรียนทั่วไป	150
14,239	540334	บ้านนาบ่อ	สพป.สกลนคร เขต 2	โรงเรียนทั่วไป	11
14,240	540336	บ้านดอนยานาง	สพป.สกลนคร เขต 2	โรงเรียนทั่วไป	41
14,241	540337	บ้านโคกศาลา	สพป.สกลนคร เขต 2	โรงเรียนทั่วไป	45
14,242	540338	บ้านดงคำโพธิ์	สพป.สกลนคร เขต 2	โรงเรียนทั่วไป	198
14,243	540339	บ้านหนองกุง	สพป.สกลนคร เขต 2	โรงเรียนทั่วไป	153
14,244	540340	บ้านหนองแปน	สพป.สกลนคร เขต 2	โรงเรียนทั่วไป	38
14,245	540341	บ้านคำบ่อ	สพป.สกลนคร เขต 2	โรงเรียนทั่วไป	166
14,246	540342	บ้านคำบิตโคกโพนยาง	สพป.สกลนคร เขต 2	โรงเรียนทั่วไป	169
14,247	540344	บ้านทุ่งเชือก	สพป.สกลนคร เขต 2	โรงเรียนทั่วไป	218
14,248	540345	บ้านค้อเขียวพิทยภูมิ	สพป.สกลนคร เขต 2	โรงเรียนทั่วไป	172
14,249	540346	บ้านดงบังป่าโจด	สพป.สกลนคร เขต 2	โรงเรียนทั่วไป	96
14,250	540347	บ้านโคกตาดทอง	สพป.สกลนคร เขต 2	โรงเรียนทั่วไป	53
14,251	540349	บ้านจำปาศิริราษฎร์	สพป.สกลนคร เขต 2	โรงเรียนทั่วไป	133
14,252	540351	บ้านดอนยาวประชากรอุปการ	สพป.สกลนคร เขต 2	โรงเรียนทั่วไป	141
14,253	540352	อนุบาลสว่างแดนดิน	สพป.สกลนคร เขต 2	โรงเรียนทั่วไป	832
14,254	540353	บ้านหนองพุ่ม (พุทธานุเคราะห์)	สพป.สกลนคร เขต 2	โรงเรียนทั่วไป	379
14,255	540354	บ้านเปือยทานตะวันพิทยาสรรพ์	สพป.สกลนคร เขต 2	โรงเรียนทั่วไป	365
14,256	540355	บ้านหนองตาล	สพป.สกลนคร เขต 2	โรงเรียนทั่วไป	102
14,257	540356	บ้านหวาย	สพป.สกลนคร เขต 2	โรงเรียนทั่วไป	68
14,258	540357	บ้านโพนสูง	สพป.สกลนคร เขต 2	โรงเรียนทั่วไป	94
14,259	540359	บ้านทุ่งปลากัด	สพป.สกลนคร เขต 2	โรงเรียนทั่วไป	110
14,260	540361	บ้านค้อโพนสว่างยางชุม	สพป.สกลนคร เขต 2	โรงเรียนทั่วไป	60
14,261	540363	บ้านคำชนดงดอง	สพป.สกลนคร เขต 2	โรงเรียนทั่วไป	154
14,262	540364	บ้านหนองบัวแพ	สพป.สกลนคร เขต 2	โรงเรียนทั่วไป	91
14,263	540365	บ้านคำเจริญราษฎร์บำรุง	สพป.สกลนคร เขต 2	โรงเรียนทั่วไป	90
14,264	540366	บ้านโคกสี (จตุรภูมิพิทยา)	สพป.สกลนคร เขต 2	โรงเรียนทั่วไป	236
14,265	540367	บ้านโคกคอนดอนม่วย	สพป.สกลนคร เขต 2	โรงเรียนทั่วไป	140

จำนวนโรงเรียนที่มีนักเรียนตั้งแต่ 1 คนขึ้นไปจากระบบ DMC ณ วันที่ 25 มิถุนายน 2564

สำนักนโยบายและแผนการศึกษาขั้นพื้นฐาน

กลุ่มที่ 1 กลุ่มโรงเรียนทั่วไปและโรงเรียน Stand Alone

ลำดับ	รหัส OBEC 6 หลัก	โรงเรียน	สพท.	กลุ่มโรงเรียน	จำนวน นักเรียน 25 มิ.ย.64
14,266	540369	บ้านหนองไผ่	สพป.สกลนคร เขต 2	โรงเรียนทั่วไป	222
14,267	540370	บ้านท่าสะอาด (สุวรรณคังคา)	สพป.สกลนคร เขต 2	โรงเรียนทั่วไป	75
14,268	540371	บ้านหนามแท่ง	สพป.สกลนคร เขต 2	โรงเรียนทั่วไป	142
14,269	540372	บ้านตาล	สพป.สกลนคร เขต 2	โรงเรียนทั่วไป	207
14,270	540373	ชุมชนบ้านสร้างคูดอนเชียง	สพป.สกลนคร เขต 2	โรงเรียนทั่วไป	123
14,271	540374	บ้านแวง	สพป.สกลนคร เขต 2	โรงเรียนทั่วไป	150
14,272	540375	บ้านโนนเสาขวัญ	สพป.สกลนคร เขต 2	โรงเรียนทั่วไป	126
14,273	540376	บ้านโพงาม	สพป.สกลนคร เขต 2	โรงเรียนทั่วไป	24
14,274	540378	บ้านนางัว	สพป.สกลนคร เขต 2	โรงเรียนทั่วไป	59
14,275	540379	บ้านโคกสีโค	สพป.สกลนคร เขต 2	โรงเรียนทั่วไป	76
14,276	540380	บ้านหนองหอยคัน	สพป.สกลนคร เขต 2	โรงเรียนทั่วไป	87
14,277	540382	บ้านเล่า (ประชาชนเคราะห์)	สพป.สกลนคร เขต 2	โรงเรียนทั่วไป	139
14,278	540384	บ้านหนองดินดำ	สพป.สกลนคร เขต 2	โรงเรียนทั่วไป	81
14,279	540385	บ้านหนองหลักช้าง	สพป.สกลนคร เขต 2	โรงเรียนทั่วไป	50
14,280	540386	บ้านนาเตียง	สพป.สกลนคร เขต 2	โรงเรียนทั่วไป	57
14,281	540387	บ้านหนองหวาย	สพป.สกลนคร เขต 2	โรงเรียนทั่วไป	75
14,282	540389	บ้านพันนา	สพป.สกลนคร เขต 2	โรงเรียนทั่วไป	95
14,283	540390	บ้านก่อน ต.พันนา	สพป.สกลนคร เขต 2	โรงเรียนทั่วไป	46
14,284	540391	บ้านคันชา	สพป.สกลนคร เขต 2	โรงเรียนทั่วไป	62
14,285	540392	บ้านหนองหอย	สพป.สกลนคร เขต 2	โรงเรียนทั่วไป	5
14,286	540393	บ้านธาตุ	สพป.สกลนคร เขต 2	โรงเรียนทั่วไป	49
14,287	540395	บ้านโคกหลวง	สพป.สกลนคร เขต 2	โรงเรียนทั่วไป	66
14,288	540396	บ้านคำตานา (อรัญวาสวิทยา)	สพป.สกลนคร เขต 2	โรงเรียนทั่วไป	79
14,289	540398	บ้านเตาไหสร้างแก้ว	สพป.สกลนคร เขต 2	โรงเรียนทั่วไป	121
14,290	540399	บ้านม้า	สพป.สกลนคร เขต 2	โรงเรียนทั่วไป	37
14,291	540400	บ้านดอนยานาง	สพป.สกลนคร เขต 2	โรงเรียนทั่วไป	17
14,292	540401	บ้านคำเม็ก (พัฒนาบำรุง)	สพป.สกลนคร เขต 2	โรงเรียนทั่วไป	73
14,293	540402	บ้านหนองหัว	สพป.สกลนคร เขต 2	โรงเรียนทั่วไป	52
14,294	540403	บ้านดงสวรรค์ (คุรุราษฎร์รังสรรค์)	สพป.สกลนคร เขต 2	โรงเรียนทั่วไป	129
14,295	540404	บ้านหนองขาด	สพป.สกลนคร เขต 2	โรงเรียนทั่วไป	142
14,296	540405	บ้านด้ายนาคุณวิทยา	สพป.สกลนคร เขต 2	โรงเรียนทั่วไป	101
14,297	540406	บ้านดอนม่วงไข่	สพป.สกลนคร เขต 2	โรงเรียนทั่วไป	40
14,298	540407	บ้านคำไชยวาน	สพป.สกลนคร เขต 2	โรงเรียนทั่วไป	68
14,299	540409	บ้านโคกดินแดง	สพป.สกลนคร เขต 2	โรงเรียนทั่วไป	151
14,300	540410	บ้านโคกสำราญ	สพป.สกลนคร เขต 2	โรงเรียนทั่วไป	102
14,301	540411	ชุมชนหนองอ่างซัน	สพป.สกลนคร เขต 2	โรงเรียนทั่วไป	49
14,302	540413	บ้านคำสะแนน	สพป.สกลนคร เขต 2	โรงเรียนทั่วไป	97
14,303	540415	บ้านปลวกธาตุโสภาวิทยา	สพป.สกลนคร เขต 2	โรงเรียนทั่วไป	172
14,304	540416	บ้านหนองหมากแซว	สพป.สกลนคร เขต 2	โรงเรียนทั่วไป	135
14,305	540417	บ้านดงจันทุนองไผ่ (ราษฎร์บำรุง)	สพป.สกลนคร เขต 2	โรงเรียนทั่วไป	103
14,306	540418	บ้านนาดีนจีแสงตะวัน (รวมธรรมราษฎร์บำรุง)	สพป.สกลนคร เขต 2	โรงเรียนทั่วไป	138
14,307	540419	บ้านยางคำ	สพป.สกลนคร เขต 2	โรงเรียนทั่วไป	57
14,308	540420	บ้านหนองกุง	สพป.สกลนคร เขต 2	โรงเรียนทั่วไป	85
14,309	540421	บ้านค้อใต้	สพป.สกลนคร เขต 2	โรงเรียนทั่วไป	5
14,310	540422	บ้านขาม (ขามเขตวิทยาการ)	สพป.สกลนคร เขต 2	โรงเรียนทั่วไป	177

จำนวนโรงเรียนที่มีนักเรียนตั้งแต่ 1 คนขึ้นไป จากระบบ DMC ณ วันที่ 25 มิถุนายน 2564

สำนักนโยบายและแผนการศึกษาขั้นพื้นฐาน

กลุ่มที่ 1 กลุ่มโรงเรียนทั่วไปและโรงเรียน Stand Alone

ลำดับ	รหัส OBEC 6 หลัก	โรงเรียน	สพท.	กลุ่มโรงเรียน	จำนวน นักเรียน 25 มิ.ย.64
14,311	540423	บ้านหนองแคหนองไชย (อำนวยการศิลป์)	สพป.สกลนคร เขต 2	โรงเรียนทั่วไป	123
14,312	540424	ชุมพลศึกษา	สพป.สกลนคร เขต 2	โรงเรียนทั่วไป	64
14,313	540425	คำเจริญวิทยา	สพป.สกลนคร เขต 2	โรงเรียนทั่วไป	56
14,314	540428	บ้านยางงาม (สาครเขตอุดม)	สพป.สกลนคร เขต 2	โรงเรียนทั่วไป	76
14,315	540429	บ้านบ่อร้าง (ผลานิวรรต)	สพป.สกลนคร เขต 2	โรงเรียนทั่วไป	105
14,316	540430	บ้านนาดอกไม้ห้วยไร่สามัคคี	สพป.สกลนคร เขต 2	โรงเรียนทั่วไป	206
14,317	540431	บ้านโคกหนองกุง	สพป.สกลนคร เขต 2	โรงเรียนทั่วไป	48
14,318	540432	บ้านคำนาดี	สพป.สกลนคร เขต 2	โรงเรียนทั่วไป	56
14,319	540434	บ้านคอนหัน	สพป.สกลนคร เขต 2	โรงเรียนทั่วไป	108
14,320	540435	บ้านขาว	สพป.สกลนคร เขต 2	โรงเรียนทั่วไป	29
14,321	540436	บ้านบาก	สพป.สกลนคร เขต 2	โรงเรียนทั่วไป	47
14,322	540437	บ้านจำปานาถ่อน	สพป.สกลนคร เขต 2	โรงเรียนทั่วไป	136
14,323	540438	บ้านโคกสวัสตี	สพป.สกลนคร เขต 2	โรงเรียนทั่วไป	104
14,324	540439	บ้านโนนสะอาด	สพป.สกลนคร เขต 2	โรงเรียนทั่วไป	36
14,325	540440	ชุมชนสองดาว	สพป.สกลนคร เขต 2	โรงเรียนทั่วไป	81
14,326	540441	หนองใสพรเจริญวิทยา	สพป.สกลนคร เขต 2	โรงเรียนทั่วไป	145
14,327	540442	บ้านทันสมัย	สพป.สกลนคร เขต 2	โรงเรียนทั่วไป	47
14,328	540443	บ้านหนองกุง	สพป.สกลนคร เขต 2	โรงเรียนทั่วไป	72
14,329	540444	บ้านไทยเจริญ	สพป.สกลนคร เขต 2	โรงเรียนทั่วไป	80
14,330	540447	บ้านกุดแสง (ธาราประชาบำรุง)	สพป.สกลนคร เขต 2	โรงเรียนทั่วไป	75
14,331	540448	บ้านโคกสะอาด	สพป.สกลนคร เขต 2	โรงเรียนทั่วไป	83
14,332	540449	จกภกิตติขจรวิทยา	สพป.สกลนคร เขต 2	โรงเรียนทั่วไป	130
14,333	540450	บ้านปทุมวาปี	สพป.สกลนคร เขต 2	โรงเรียนทั่วไป	142
14,334	540452	บ้านโพธิ์สว่าง	สพป.สกลนคร เขต 2	โรงเรียนทั่วไป	62
14,335	540453	บ้านบ่อแกใหญ่ (มิตรภาพ36)	สพป.สกลนคร เขต 2	โรงเรียนทั่วไป	97
14,336	540454	อภัยดำรงธรรม	สพป.สกลนคร เขต 2	โรงเรียนทั่วไป	77
14,337	540455	บ้านหนองม่วง	สพป.สกลนคร เขต 2	โรงเรียนทั่วไป	108
14,338	540456	บ้านชัยชนะ	สพป.สกลนคร เขต 2	โรงเรียนทั่วไป	188
14,339	540458	บ้านภูตะคาม	สพป.สกลนคร เขต 2	โรงเรียนทั่วไป	210
14,340	540459	บ้านสีสุกห้วยโสมง	สพป.สกลนคร เขต 2	โรงเรียนทั่วไป	385
14,341	540460	บ้านคำก้ำว	สพป.สกลนคร เขต 2	โรงเรียนทั่วไป	93
14,342	540461	บ้านท้าวารี	สพป.สกลนคร เขต 2	โรงเรียนทั่วไป	51
14,343	540504	บ้านดงสว่าง	สพป.สกลนคร เขต 2	โรงเรียนทั่วไป	146
14,344	540505	บ้านหนองเบญจ	สพป.สกลนคร เขต 2	โรงเรียนทั่วไป	200
14,345	540507	บ้านโคกมะนาวทันสมัย	สพป.สกลนคร เขต 2	โรงเรียนทั่วไป	214
14,346	540511	บ้านหนองบัวบาน	สพป.สกลนคร เขต 2	โรงเรียนทั่วไป	51
14,347	540561	บ้านทุ่งคำ	สพป.สกลนคร เขต 2	โรงเรียนทั่วไป	58
14,348	540562	บ้านหนองฮ้างหลวง	สพป.สกลนคร เขต 2	โรงเรียนทั่วไป	43
14,349	540564	บ้านหนองจาน	สพป.สกลนคร เขต 2	โรงเรียนทั่วไป	43
14,350	540565	บ้านหนองน้อย	สพป.สกลนคร เขต 2	โรงเรียนทั่วไป	75
14,351	540566	บ้านหนองแสง	สพป.สกลนคร เขต 2	โรงเรียนทั่วไป	65
14,352	540567	บ้านแกดำ	สพป.สกลนคร เขต 2	โรงเรียนทั่วไป	42
14,353	540568	บ้านนาดี	สพป.สกลนคร เขต 2	โรงเรียนทั่วไป	102
14,354	540569	บ้านกุดนาขาม (เขตชูวิทยาสาร)	สพป.สกลนคร เขต 2	โรงเรียนทั่วไป	138
14,355	540570	บ้านสร้างพาก	สพป.สกลนคร เขต 2	โรงเรียนทั่วไป	89

จำนวนโรงเรียนที่มีนักเรียนตั้งแต่ 1 คนขึ้นไป จากระบบ DMC ณ วันที่ 25 มิถุนายน 2564

สำนักนโยบายและแผนการศึกษาขั้นพื้นฐาน

กลุ่มที่ 1 กลุ่มโรงเรียนทั่วไปและโรงเรียน Stand Alone

ลำดับ	รหัส OBEC 6 หลัก	โรงเรียน	สพท.	กลุ่มโรงเรียน	จำนวน นักเรียน 25 มิ.ย.64
14,356	540572	บ้านหนองพุ่มหนองโจด	สพป.สกลนคร เขต 2	โรงเรียนทั่วไป	190
14,357	540573	บ้านคำบอน	สพป.สกลนคร เขต 2	โรงเรียนทั่วไป	35
14,358	540575	บ้านหนองแวงน้อย	สพป.สกลนคร เขต 2	โรงเรียนทั่วไป	384
14,359	540576	บ้านดงบาก	สพป.สกลนคร เขต 2	โรงเรียนทั่วไป	322
14,360	540577	บ้านโพนบกหนองผือ	สพป.สกลนคร เขต 2	โรงเรียนทั่วไป	318
14,361	540578	บ้านโสกวังอ้อยหนู (ประชาสามัคคี)	สพป.สกลนคร เขต 2	โรงเรียนทั่วไป	113
14,362	540579	บ้านดอนชัยวิทยา	สพป.สกลนคร เขต 2	โรงเรียนทั่วไป	253
14,363	540580	บ้านทุ่งแก	สพป.สกลนคร เขต 2	โรงเรียนทั่วไป	17
14,364	540582	บ้านดงสง่า	สพป.สกลนคร เขต 2	โรงเรียนทั่วไป	233
14,365	540583	บ้านหนองแปน	สพป.สกลนคร เขต 2	โรงเรียนทั่วไป	191
14,366	540584	ทุ่งเจริญพัฒนา	สพป.สกลนคร เขต 2	โรงเรียนทั่วไป	80
14,367	540585	บ้านดงบัง (ศุภราชบุรีอุทิศ)	สพป.สกลนคร เขต 2	โรงเรียนทั่วไป	224
14,368	540586	บ้านคำเม็ก	สพป.สกลนคร เขต 2	โรงเรียนทั่วไป	64
14,369	540116	บ่อแก้วดงมะไฟมิตรภาพที่ 81 (พระเทพญาณวิเศษ "ชัยทวี" อุปลัมภ)	สพป.สกลนคร เขต 3	โรงเรียนทั่วไป	250
14,370	540118	ประชานาถดอกไม้	สพป.สกลนคร เขต 3	โรงเรียนทั่วไป	101
14,371	540119	บ้านสรศรี	สพป.สกลนคร เขต 3	โรงเรียนทั่วไป	73
14,372	540121	ชุมชนนาเตาสุขสวรรค์(ประชาราษฎร์ 347)	สพป.สกลนคร เขต 3	โรงเรียนทั่วไป	111
14,373	540122	บ้านพุทธรักษา	สพป.สกลนคร เขต 3	โรงเรียนทั่วไป	189
14,374	540123	บ้านคำภูทอง	สพป.สกลนคร เขต 3	โรงเรียนทั่วไป	84
14,375	540124	สร้างแก้วอ่างคำคืออานวยวิทย์	สพป.สกลนคร เขต 3	โรงเรียนทั่วไป	104
14,376	540127	บ้านหนองป่อ	สพป.สกลนคร เขต 3	โรงเรียนทั่วไป	69
14,377	540130	บ้านดงห้วยเปือย	สพป.สกลนคร เขต 3	โรงเรียนทั่วไป	264
14,378	540131	ชาวสง่าเจริญวิทย์	สพป.สกลนคร เขต 3	โรงเรียนทั่วไป	387
14,379	540132	บ้านด่านสมบูรณ	สพป.สกลนคร เขต 3	โรงเรียนทั่วไป	116
14,380	540133	บ้านโพธิ์ชัย	สพป.สกลนคร เขต 3	โรงเรียนทั่วไป	163
14,381	540134	บ้านป่อแดง	สพป.สกลนคร เขต 3	โรงเรียนทั่วไป	57
14,382	540135	บ้านห้วยทราย	สพป.สกลนคร เขต 3	โรงเรียนทั่วไป	208
14,383	540137	บ้านคำลอดพื้น	สพป.สกลนคร เขต 3	โรงเรียนทั่วไป	390
14,384	540138	บ้านนาคุณนาคี	สพป.สกลนคร เขต 3	โรงเรียนทั่วไป	113
14,385	540139	บ้านโนนแสงบง	สพป.สกลนคร เขต 3	โรงเรียนทั่วไป	89
14,386	540140	ชุมชนบ้านห้วยหลัว	สพป.สกลนคร เขต 3	โรงเรียนทั่วไป	243
14,387	540141	บ้านหนองแอกดอนสวรรค์	สพป.สกลนคร เขต 3	โรงเรียนทั่วไป	123
14,388	540142	บ้านน้ำจั้น	สพป.สกลนคร เขต 3	โรงเรียนทั่วไป	52
14,389	540143	บ้านโนนไทย	สพป.สกลนคร เขต 3	โรงเรียนทั่วไป	54
14,390	540144	บ้านजार	สพป.สกลนคร เขต 3	โรงเรียนทั่วไป	90
14,391	540145	บ้านดงยาง	สพป.สกลนคร เขต 3	โรงเรียนทั่วไป	159
14,392	540146	บ้านสีมบอง	สพป.สกลนคร เขต 3	โรงเรียนทั่วไป	82
14,393	540147	บ้านสามแยกพิทักษ์	สพป.สกลนคร เขต 3	โรงเรียนทั่วไป	93
14,394	540148	บ้านคำยาง	สพป.สกลนคร เขต 3	โรงเรียนทั่วไป	66
14,395	540149	บ้านดงเหนือ	สพป.สกลนคร เขต 3	โรงเรียนทั่วไป	39
14,396	540150	บ้านดอนแดงคำอ้อ	สพป.สกลนคร เขต 3	โรงเรียนทั่วไป	65
14,397	540151	บ้านท่าช้างเจริญไพศาล	สพป.สกลนคร เขต 3	โรงเรียนทั่วไป	91
14,398	540152	นาขัววิทยา	สพป.สกลนคร เขต 3	โรงเรียนทั่วไป	70
14,399	540153	บ้านหนองลาด	สพป.สกลนคร เขต 3	โรงเรียนทั่วไป	205
14,400	540155	บ้านขอมตุ่	สพป.สกลนคร เขต 3	โรงเรียนทั่วไป	59

จำนวนโรงเรียนที่มีนักเรียนตั้งแต่ 1 คนขึ้นไปจากระบบ DMC ณ วันที่ 25 มิถุนายน 2564

สำนักนโยบายและแผนการศึกษาขั้นพื้นฐาน

กลุ่มที่ 1 กลุ่มโรงเรียนทั่วไปและโรงเรียน Stand Alone

ลำดับ	รหัส OBEC 6 หลัก	โรงเรียน	สพท.	กลุ่มโรงเรียน	จำนวนนักเรียน 25 มิ.ย.64
14,401	540157	บ้านซี้เหล็กเหล่าสมบูรณ์	สพป.สกลนคร เขต 3	โรงเรียนทั่วไป	199
14,402	540245	อนุบาลวานรนิวาส (ราษฎร์บำรุง)	สพป.สกลนคร เขต 3	โรงเรียนทั่วไป	1,477
14,403	540247	บ้านดอนมุยหนองแฝก	สพป.สกลนคร เขต 3	โรงเรียนทั่วไป	76
14,404	540248	บ้านสุวรรณคีรี	สพป.สกลนคร เขต 3	โรงเรียนทั่วไป	228
14,405	540250	บ้านนาโพธิ์	สพป.สกลนคร เขต 3	โรงเรียนทั่วไป	64
14,406	540251	บ้านหินเหิบ	สพป.สกลนคร เขต 3	โรงเรียนทั่วไป	125
14,407	540252	บ้านห้วยโงดดอนสวรรค์	สพป.สกลนคร เขต 3	โรงเรียนทั่วไป	105
14,408	540253	บ้านโพธิ์ชัยแหลมทอง	สพป.สกลนคร เขต 3	โรงเรียนทั่วไป	30
14,409	540254	บ้านกุดจิก	สพป.สกลนคร เขต 3	โรงเรียนทั่วไป	83
14,410	540255	บ้านหนองขุ่นนาคำ	สพป.สกลนคร เขต 3	โรงเรียนทั่วไป	48
14,411	540256	บ้านปลาหลาย	สพป.สกลนคร เขต 3	โรงเรียนทั่วไป	198
14,412	540257	บ้านนางามเล่า	สพป.สกลนคร เขต 3	โรงเรียนทั่วไป	64
14,413	540259	บ้านโนนเจริญศิลป์	สพป.สกลนคร เขต 3	โรงเรียนทั่วไป	100
14,414	540261	บ้านขุนภูมิ	สพป.สกลนคร เขต 3	โรงเรียนทั่วไป	73
14,415	540262	บ้านยางคำ	สพป.สกลนคร เขต 3	โรงเรียนทั่วไป	148
14,416	540263	บ้านโนนแพง	สพป.สกลนคร เขต 3	โรงเรียนทั่วไป	54
14,417	540264	ชุมชนบ้านโพธิ์ตาก	สพป.สกลนคร เขต 3	โรงเรียนทั่วไป	198
14,418	540265	ชุมชนหัวสูงสวรรค์	สพป.สกลนคร เขต 3	โรงเรียนทั่วไป	225
14,419	540267	บ้านดอนแดง	สพป.สกลนคร เขต 3	โรงเรียนทั่วไป	89
14,420	540268	บ้านแก้ง	สพป.สกลนคร เขต 3	โรงเรียนทั่วไป	132
14,421	540269	บ้านโคกสะอาด	สพป.สกลนคร เขต 3	โรงเรียนทั่วไป	90
14,422	540270	บ้านศรีวิชัย	สพป.สกลนคร เขต 3	โรงเรียนทั่วไป	181
14,423	540271	บ้านตาตโดน	สพป.สกลนคร เขต 3	โรงเรียนทั่วไป	126
14,424	540272	บ้านห้วยแสง	สพป.สกลนคร เขต 3	โรงเรียนทั่วไป	99
14,425	540273	บ้านหนองสนม	สพป.สกลนคร เขต 3	โรงเรียนทั่วไป	73
14,426	540274	บ้านโพนแพง	สพป.สกลนคร เขต 3	โรงเรียนทั่วไป	123
14,427	540275	บ้านชะป่าคา	สพป.สกลนคร เขต 3	โรงเรียนทั่วไป	63
14,428	540276	บ้านน้ำบัน	สพป.สกลนคร เขต 3	โรงเรียนทั่วไป	96
14,429	540277	บ้านเชียงเพ็ง	สพป.สกลนคร เขต 3	โรงเรียนทั่วไป	71
14,430	540279	บ้านนาजार	สพป.สกลนคร เขต 3	โรงเรียนทั่วไป	155
14,431	540280	บ้านโนนชนะสังคม	สพป.สกลนคร เขต 3	โรงเรียนทั่วไป	79
14,432	540281	บ้านนาคอย	สพป.สกลนคร เขต 3	โรงเรียนทั่วไป	65
14,433	540282	บ้านก่อ	สพป.สกลนคร เขต 3	โรงเรียนทั่วไป	134
14,434	540283	บ้านนายม	สพป.สกลนคร เขต 3	โรงเรียนทั่วไป	51
14,435	540285	บ้านคูสะคาม	สพป.สกลนคร เขต 3	โรงเรียนทั่วไป	50
14,436	540286	บ้านวังโพน	สพป.สกลนคร เขต 3	โรงเรียนทั่วไป	76
14,437	540287	บ้านหนองปลาหมัดบัวงาม	สพป.สกลนคร เขต 3	โรงเรียนทั่วไป	205
14,438	540288	บ้านจำปาดง	สพป.สกลนคร เขต 3	โรงเรียนทั่วไป	136
14,439	540291	บ้านคำเจริญ	สพป.สกลนคร เขต 3	โรงเรียนทั่วไป	86
14,440	540292	บ้านโคกก่อคูสะคาม	สพป.สกลนคร เขต 3	โรงเรียนทั่วไป	80
14,441	540293	บ้านห้วยน้ำเที่ยง	สพป.สกลนคร เขต 3	โรงเรียนทั่วไป	126
14,442	540295	บ้านหนองนาหารสมสนุกวิทยา	สพป.สกลนคร เขต 3	โรงเรียนทั่วไป	199
14,443	540296	บ้านดอนยานาง	สพป.สกลนคร เขต 3	โรงเรียนทั่วไป	54
14,444	540297	บ้านกุดเรือ	สพป.สกลนคร เขต 3	โรงเรียนทั่วไป	120
14,445	540299	บ้านหนองแสงคำ	สพป.สกลนคร เขต 3	โรงเรียนทั่วไป	120

จำนวนโรงเรียนที่มีนักเรียนตั้งแต่ 1 คนขึ้นไป จากระบบ DMC ณ วันที่ 25 มิถุนายน 2564

สำนักนโยบายและแผนการศึกษาขั้นพื้นฐาน

กลุ่มที่ 1 กลุ่มโรงเรียนทั่วไปและโรงเรียน Stand Alone

ลำดับ	รหัส OBEC 6 หลัก	โรงเรียน	สพท.	กลุ่มโรงเรียน	จำนวน นักเรียน 25 มิ.ย.64
14,446	540302	บ้านห้วยหิน	สพป.สกลนคร เขต 3	โรงเรียนทั่วไป	269
14,447	540303	บ้านโนนทับช้าง	สพป.สกลนคร เขต 3	โรงเรียนทั่วไป	148
14,448	540304	บ้านวังเยี่ยม	สพป.สกลนคร เขต 3	โรงเรียนทั่วไป	221
14,449	540306	บ้านนาบัว	สพป.สกลนคร เขต 3	โรงเรียนทั่วไป	115
14,450	540307	บ้านโคกก่องหนองแวง	สพป.สกลนคร เขต 3	โรงเรียนทั่วไป	63
14,451	540309	บ้านหนองตากวย	สพป.สกลนคร เขต 3	โรงเรียนทั่วไป	99
14,452	540310	บ้านท่าเยี่ยมโนนคอม	สพป.สกลนคร เขต 3	โรงเรียนทั่วไป	83
14,453	540311	บ้านหนองฮาง	สพป.สกลนคร เขต 3	โรงเรียนทั่วไป	205
14,454	540312	บ้านโนนแต้	สพป.สกลนคร เขต 3	โรงเรียนทั่วไป	72
14,455	540313	บ้านนาอวนน้อย	สพป.สกลนคร เขต 3	โรงเรียนทั่วไป	126
14,456	540314	บ้านโคกกลาง	สพป.สกลนคร เขต 3	โรงเรียนทั่วไป	91
14,457	540315	บ้านโคกสว่าง	สพป.สกลนคร เขต 3	โรงเรียนทั่วไป	61
14,458	540316	ท่าศรีโคสวิทยาคม	สพป.สกลนคร เขต 3	โรงเรียนทั่วไป	176
14,459	540317	บ้านวังหัว	สพป.สกลนคร เขต 3	โรงเรียนทั่วไป	167
14,460	540318	บ้านซำก่าย	สพป.สกลนคร เขต 3	โรงเรียนทั่วไป	166
14,461	540320	บ้านวังเงิน	สพป.สกลนคร เขต 3	โรงเรียนทั่วไป	125
14,462	540321	บ้านสังเปือย	สพป.สกลนคร เขต 3	โรงเรียนทั่วไป	158
14,463	540322	บ้านหนองนาแซงโนนจิว	สพป.สกลนคร เขต 3	โรงเรียนทั่วไป	89
14,464	540323	บ้านโคกถาวร	สพป.สกลนคร เขต 3	โรงเรียนทั่วไป	93
14,465	540463	บ้านนาเมือง	สพป.สกลนคร เขต 3	โรงเรียนทั่วไป	187
14,466	540464	บ้านหนองตาไ้	สพป.สกลนคร เขต 3	โรงเรียนทั่วไป	19
14,467	540465	บ้านดอนแดงแม่น้ำใหญ่	สพป.สกลนคร เขต 3	โรงเรียนทั่วไป	216
14,468	540466	บ้านนายอ	สพป.สกลนคร เขต 3	โรงเรียนทั่วไป	66
14,469	540468	บ้านเม่นน้อย	สพป.สกลนคร เขต 3	โรงเรียนทั่วไป	45
14,470	540469	บ้านชะยาว	สพป.สกลนคร เขต 3	โรงเรียนทั่วไป	141
14,471	540470	บ้านแพงน้อย	สพป.สกลนคร เขต 3	โรงเรียนทั่วไป	4
14,472	540471	บ้านวังม่วง	สพป.สกลนคร เขต 3	โรงเรียนทั่วไป	86
14,473	540473	บ้านคิม	สพป.สกลนคร เขต 3	โรงเรียนทั่วไป	130
14,474	540474	บ้านเชื่อม	สพป.สกลนคร เขต 3	โรงเรียนทั่วไป	225
14,475	540475	บ้านแพงใหญ่	สพป.สกลนคร เขต 3	โรงเรียนทั่วไป	152
14,476	540476	บ้านวาใหญ่	สพป.สกลนคร เขต 3	โรงเรียนทั่วไป	217
14,477	540477	บ้านวาน้อย	สพป.สกลนคร เขต 3	โรงเรียนทั่วไป	79
14,478	540479	บ้านกุดจอก	สพป.สกลนคร เขต 3	โรงเรียนทั่วไป	11
14,479	540480	บ้านกุดจอกน้อย	สพป.สกลนคร เขต 3	โรงเรียนทั่วไป	48
14,480	540481	บ้านโคกไม้ล้ม	สพป.สกลนคร เขต 3	โรงเรียนทั่วไป	123
14,481	540483	บ้านเสาวัด	สพป.สกลนคร เขต 3	โรงเรียนทั่วไป	127
14,482	540484	บ้านท่าแรดขปลापาก	สพป.สกลนคร เขต 3	โรงเรียนทั่วไป	59
14,483	540485	บ้านดงเสียว	สพป.สกลนคร เขต 3	โรงเรียนทั่วไป	169
14,484	540486	บ้านดงมะกุ่ม	สพป.สกลนคร เขต 3	โรงเรียนทั่วไป	39
14,485	540487	บ้านซำบึง	สพป.สกลนคร เขต 3	โรงเรียนทั่วไป	156
14,486	540489	บ้านดอนแดง	สพป.สกลนคร เขต 3	โรงเรียนทั่วไป	128
14,487	540490	บ้านท่าควาย	สพป.สกลนคร เขต 3	โรงเรียนทั่วไป	121
14,488	540491	บ้านนาหวาย	สพป.สกลนคร เขต 3	โรงเรียนทั่วไป	77
14,489	540492	บ้านโพนก่อ	สพป.สกลนคร เขต 3	โรงเรียนทั่วไป	59
14,490	540493	บ้านนาฮี	สพป.สกลนคร เขต 3	โรงเรียนทั่วไป	125

จำนวนโรงเรียนที่มีนักเรียนตั้งแต่ 1 คนขึ้นไป จากระบบ DMC ณ วันที่ 25 มิถุนายน 2564

สำนักนโยบายและแผนการศึกษาขั้นพื้นฐาน

กลุ่มที่ 1 กลุ่มโรงเรียนทั่วไปและโรงเรียน Stand Alone

ลำดับ	รหัส OBEC 6 หลัก	โรงเรียน	สพท.	กลุ่มโรงเรียน	จำนวนนักเรียน 25 มิ.ย.64
14,491	540494	บ้านสงเป็ย	สพป.สกลนคร เขต 3	โรงเรียนทั่วไป	161
14,492	540496	บ้านโนนสวรรค์	สพป.สกลนคร เขต 3	โรงเรียนทั่วไป	258
14,493	540497	บ้านหนองผือ	สพป.สกลนคร เขต 3	โรงเรียนทั่วไป	96
14,494	540498	บ้านดอนทอย	สพป.สกลนคร เขต 3	โรงเรียนทั่วไป	111
14,495	540500	บ้านนาดอกไม้	สพป.สกลนคร เขต 3	โรงเรียนทั่วไป	173
14,496	540501	บ้านหนองสามขา	สพป.สกลนคร เขต 3	โรงเรียนทั่วไป	57
14,497	540502	บ้านดงสาร	สพป.สกลนคร เขต 3	โรงเรียนทั่วไป	204
14,498	540513	บ้านหนองพอกน้อย	สพป.สกลนคร เขต 3	โรงเรียนทั่วไป	170
14,499	540514	บ้านหนองเหมือดเมียง	สพป.สกลนคร เขต 3	โรงเรียนทั่วไป	127
14,500	540516	บ้านหนองแสงดงอีป่าง	สพป.สกลนคร เขต 3	โรงเรียนทั่วไป	184
14,501	540517	บ้านดอนคำ	สพป.สกลนคร เขต 3	โรงเรียนทั่วไป	62
14,502	540518	ชุมชนพอกใหญ่ไทยสมบูรณ์	สพป.สกลนคร เขต 3	โรงเรียนทั่วไป	342
14,503	540519	บ้านผาศักดิ์ทรัพย์เจริญ	สพป.สกลนคร เขต 3	โรงเรียนทั่วไป	59
14,504	540520	บ้านสันติสุขสระแก้ว	สพป.สกลนคร เขต 3	โรงเรียนทั่วไป	144
14,505	540521	บ้านแสนสุขสามัคคี	สพป.สกลนคร เขต 3	โรงเรียนทั่วไป	106
14,506	540523	บ้านดาด	สพป.สกลนคร เขต 3	โรงเรียนทั่วไป	144
14,507	540524	บ้านกุดจาน	สพป.สกลนคร เขต 3	โรงเรียนทั่วไป	194
14,508	540525	บ้านดงบัง	สพป.สกลนคร เขต 3	โรงเรียนทั่วไป	156
14,509	540526	บ้านดงอีต้อย	สพป.สกลนคร เขต 3	โรงเรียนทั่วไป	144
14,510	540528	บ้านนาล่อน	สพป.สกลนคร เขต 3	โรงเรียนทั่วไป	61
14,511	540529	เพี้ยพิทยาพัฒนา	สพป.สกลนคร เขต 3	โรงเรียนทั่วไป	386
14,512	540530	บ้านท่างาม	สพป.สกลนคร เขต 3	โรงเรียนทั่วไป	154
14,513	550001	ชุมชนบ้านด่าน	สพป.สงขลา เขต 1	โรงเรียนทั่วไป	184
14,514	550002	วัดอ่างทอง	สพป.สงขลา เขต 1	โรงเรียนทั่วไป	83
14,515	550003	วัดทรายขาว	สพป.สงขลา เขต 1	โรงเรียนทั่วไป	93
14,516	550005	บ้านยางงาม (ศุภรธรรมนิวิฐ์)	สพป.สงขลา เขต 1	โรงเรียนทั่วไป	20
14,517	550008	วัดเข้มอุทิศ	สพป.สงขลา เขต 1	โรงเรียนทั่วไป	94
14,518	550009	วัดสามกอง	สพป.สงขลา เขต 1	โรงเรียนทั่วไป	86
14,519	550011	บ้านบางदान	สพป.สงขลา เขต 1	โรงเรียนทั่วไป	69
14,520	550012	อนุบาลสงขลา	สพป.สงขลา เขต 1	โรงเรียนทั่วไป	1,969
14,521	550013	อนุบาลบ้านท่าสะอ้าน	สพป.สงขลา เขต 1	โรงเรียนทั่วไป	246
14,522	550015	บ้านดอนชีเหล็ก	สพป.สงขลา เขต 1	โรงเรียนทั่วไป	208
14,523	550016	บ้านกลาง	สพป.สงขลา เขต 1	โรงเรียนทั่วไป	211
14,524	550019	วัดแหลมพ้อ	สพป.สงขลา เขต 1	โรงเรียนทั่วไป	116
14,525	550074	วัดจาก	สพป.สงขลา เขต 1	โรงเรียนทั่วไป	41
14,526	550076	วัดหัวเค็ด	สพป.สงขลา เขต 1	โรงเรียนทั่วไป	36
14,527	550078	วัดมหาการ	สพป.สงขลา เขต 1	โรงเรียนทั่วไป	54
14,528	550081	ชุมชนวัดบ้านขาว	สพป.สงขลา เขต 1	โรงเรียนทั่วไป	92
14,529	550082	บ้านดอนแบก	สพป.สงขลา เขต 1	โรงเรียนทั่วไป	92
14,530	550083	วัดคูวา	สพป.สงขลา เขต 1	โรงเรียนทั่วไป	82
14,531	550085	วัดหัวคู้ง	สพป.สงขลา เขต 1	โรงเรียนทั่วไป	64
14,532	550086	บ้านมาบบัว	สพป.สงขลา เขต 1	โรงเรียนทั่วไป	121
14,533	550087	วัดศาลาหลวงบน	สพป.สงขลา เขต 1	โรงเรียนทั่วไป	87
14,534	550089	วัดตะพังหม้อ	สพป.สงขลา เขต 1	โรงเรียนทั่วไป	139
14,535	550090	บ้านรับแพรก (ศุภราชสุราษฎร์สงเคราะห์)	สพป.สงขลา เขต 1	โรงเรียนทั่วไป	135

จำนวนโรงเรียนที่มีนักเรียนตั้งแต่ 1 คนขึ้นไป จากระบบ DMC ณ วันที่ 25 มิถุนายน 2564

สำนักนโยบายและแผนการศึกษาขั้นพื้นฐาน

กลุ่มที่ 1 กลุ่มโรงเรียนทั่วไปและโรงเรียน Stand Alone

ลำดับ	รหัส OBEC 6 หลัก	โรงเรียน	สพท.	กลุ่มโรงเรียน	จำนวน นักเรียน 25 มิ.ย.64
14,536	550091	บ้านหน้าทอง	สพป.สงขลา เขต 1	โรงเรียนทั่วไป	82
14,537	550093	วัดพังยาง	สพป.สงขลา เขต 1	โรงเรียนทั่วไป	24
14,538	550094	วัดสามมี (บุญญมนีอุทิศ)	สพป.สงขลา เขต 1	โรงเรียนทั่วไป	59
14,539	550098	วัดแจ้ง	สพป.สงขลา เขต 1	โรงเรียนทั่วไป	55
14,540	550099	วัดหน้าเมือง	สพป.สงขลา เขต 1	โรงเรียนทั่วไป	100
14,541	550100	วัดพังตริ	สพป.สงขลา เขต 1	โรงเรียนทั่วไป	24
14,542	550101	ชุมชนวัดสามบ่อ	สพป.สงขลา เขต 1	โรงเรียนทั่วไป	230
14,543	550102	บ้านบ่อตรู (นิยมประชาคาร)	สพป.สงขลา เขต 1	โรงเรียนทั่วไป	182
14,544	550104	วัดสี่หยัง	สพป.สงขลา เขต 1	โรงเรียนทั่วไป	72
14,545	550105	วัดประดู่ (สุทธิ พานิชพงศ์ ชนูปถัมภ์)	สพป.สงขลา เขต 1	โรงเรียนทั่วไป	95
14,546	550109	บ้านแม่ใหญ่	สพป.สงขลา เขต 1	โรงเรียนทั่วไป	59
14,547	550110	บ้านมาบหัวทิง	สพป.สงขลา เขต 1	โรงเรียนทั่วไป	221
14,548	550112	วัดหัววัง	สพป.สงขลา เขต 1	โรงเรียนทั่วไป	27
14,549	550113	วัดผักกูด	สพป.สงขลา เขต 1	โรงเรียนทั่วไป	41
14,550	550114	วัดคลองเปิด	สพป.สงขลา เขต 1	โรงเรียนทั่วไป	44
14,551	550115	วัดศาลาหลวงล่าง	สพป.สงขลา เขต 1	โรงเรียนทั่วไป	46
14,552	550116	บ้านขี้ خاک (ศรีธรรมวัฒน์ราษฎร์อนุกุล)	สพป.สงขลา เขต 1	โรงเรียนทั่วไป	29
14,553	550118	วัดโพธิ์กลาง	สพป.สงขลา เขต 1	โรงเรียนทั่วไป	96
14,554	550120	วัดห้วยลาด	สพป.สงขลา เขต 1	โรงเรียนทั่วไป	65
14,555	550122	วัดจันทน์	สพป.สงขลา เขต 1	โรงเรียนทั่วไป	45
14,556	550125	บ้านจะทิ้งพระ (วิจารณ์ศีลคุณ)	สพป.สงขลา เขต 1	โรงเรียนทั่วไป	172
14,557	550127	วัดศรีไชย (สังขวิทยาการ)	สพป.สงขลา เขต 1	โรงเรียนทั่วไป	44
14,558	550128	วัดคูซุด (เพ็ญประชาอนุกุล)	สพป.สงขลา เขต 1	โรงเรียนทั่วไป	142
14,559	550129	วัดแหลมวัง (จันทร์मुखประชา)	สพป.สงขลา เขต 1	โรงเรียนทั่วไป	43
14,560	550131	วัดผาสูกาวาส (พิศิษฎ์พิทยา)	สพป.สงขลา เขต 1	โรงเรียนทั่วไป	176
14,561	550134	วัดกระดังงา	สพป.สงขลา เขต 1	โรงเรียนทั่วไป	62
14,562	550136	วัดสนามไชย	สพป.สงขลา เขต 1	โรงเรียนทั่วไป	121
14,563	550137	วัดโคกโพธิ์	สพป.สงขลา เขต 1	โรงเรียนทั่วไป	41
14,564	550139	วัดประดู่หอม	สพป.สงขลา เขต 1	โรงเรียนทั่วไป	76
14,565	550140	วัดพังก (ประชาพิทักษ์)	สพป.สงขลา เขต 1	โรงเรียนทั่วไป	41
14,566	550141	บ้านชะแม	สพป.สงขลา เขต 1	โรงเรียนทั่วไป	64
14,567	550143	สมเด็จพระเจ้าพะโคะ	สพป.สงขลา เขต 1	โรงเรียนทั่วไป	178
14,568	550145	บ้านท่าคูระ	สพป.สงขลา เขต 1	โรงเรียนทั่วไป	81
14,569	550381	วัดทุ่งบัว	สพป.สงขลา เขต 1	โรงเรียนทั่วไป	139
14,570	550383	วัดอ่าวบัว	สพป.สงขลา เขต 1	โรงเรียนทั่วไป	123
14,571	550384	บ้านแหลมหาด	สพป.สงขลา เขต 1	โรงเรียนทั่วไป	128
14,572	550386	วัดกาหรั	สพป.สงขลา เขต 1	โรงเรียนทั่วไป	41
14,573	550388	บ้านรัตปุน	สพป.สงขลา เขต 1	โรงเรียนทั่วไป	67
14,574	550390	วัดทุ่งขี้โม่สิดาราม	สพป.สงขลา เขต 1	โรงเรียนทั่วไป	85
14,575	550391	วัดเนินพิจิตร	สพป.สงขลา เขต 1	โรงเรียนทั่วไป	45
14,576	550392	วัดนาหม่อม	สพป.สงขลา เขต 1	โรงเรียนทั่วไป	79
14,577	550398	บ้านต้นปริง	สพป.สงขลา เขต 1	โรงเรียนทั่วไป	59
14,578	550399	บ้านนาทองสุก	สพป.สงขลา เขต 1	โรงเรียนทั่วไป	22
14,579	550438	วัดสถิตย์ชลธาร	สพป.สงขลา เขต 1	โรงเรียนทั่วไป	775
14,580	550439	วัดธรรมโฆษณ์	สพป.สงขลา เขต 1	โรงเรียนทั่วไป	140

จำนวนโรงเรียนที่มีนักเรียนตั้งแต่ 1 คนขึ้นไป จากระบบ DMC ณ วันที่ 25 มิถุนายน 2564

สำนักนโยบายและแผนการศึกษาขั้นพื้นฐาน

กลุ่มที่ 1 กลุ่มโรงเรียนทั่วไปและโรงเรียน Stand Alone

ลำดับ	รหัส OBEC 6 หลัก	โรงเรียน	สพท.	กลุ่มโรงเรียน	จำนวน นักเรียน 25 มิ.ย.64
14,581	550441	วัดบ่อปราบ	สพป.สงขลา เขต 1	โรงเรียนทั่วไป	23
14,582	550442	วัดบ้านพร้าว	สพป.สงขลา เขต 1	โรงเรียนทั่วไป	65
14,583	550443	วัดบ่อทรัพย์	สพป.สงขลา เขต 1	โรงเรียนทั่วไป	140
14,584	550445	บ้านเขาแดง (ราษฎร์อุปถัมภ์)	สพป.สงขลา เขต 1	โรงเรียนทั่วไป	316
14,585	550447	วัดตาหลวงคง	สพป.สงขลา เขต 1	โรงเรียนทั่วไป	138
14,586	550448	วัดเปรมศรัทธา	สพป.สงขลา เขต 1	โรงเรียนทั่วไป	92
14,587	550449	วัดเสียบ	สพป.สงขลา เขต 1	โรงเรียนทั่วไป	106
14,588	550450	วัดบ่อสระวิทยาทาน	สพป.สงขลา เขต 1	โรงเรียนทั่วไป	75
14,589	550452	บ้านคลองท่าแดง	สพป.สงขลา เขต 1	โรงเรียนทั่วไป	43
14,590	550453	วัดขนุน	สพป.สงขลา เขต 1	โรงเรียนทั่วไป	92
14,591	550455	วัดवास	สพป.สงขลา เขต 1	โรงเรียนทั่วไป	72
14,592	550456	วัดหนองหอย	สพป.สงขลา เขต 1	โรงเรียนทั่วไป	89
14,593	550458	วัดป่าขวาง	สพป.สงขลา เขต 1	โรงเรียนทั่วไป	71
14,594	550459	วัดดีหลวงนอก	สพป.สงขลา เขต 1	โรงเรียนทั่วไป	41
14,595	550461	วัดสว่างอารมณ์	สพป.สงขลา เขต 1	โรงเรียนทั่วไป	91
14,596	550462	บ้านบางไหนด	สพป.สงขลา เขต 1	โรงเรียนทั่วไป	89
14,597	550466	บ้านม่วงงาม (สังฆสันติคุรุราษฎร์)	สพป.สงขลา เขต 1	โรงเรียนทั่วไป	437
14,598	550467	วัดมะขามกลาง	สพป.สงขลา เขต 1	โรงเรียนทั่วไป	56
14,599	550469	บ้านม่วงพุ่ม	สพป.สงขลา เขต 1	โรงเรียนทั่วไป	413
14,600	550470	วัดประตู่เขียน	สพป.สงขลา เขต 1	โรงเรียนทั่วไป	85
14,601	550472	บ้านท่าแดง (เสริมอุทิศ)	สพป.สงขลา เขต 1	โรงเรียนทั่วไป	58
14,602	550021	วัดควนเนียง	สพป.สงขลา เขต 2	โรงเรียนทั่วไป	114
14,603	550022	บ้านไร่	สพป.สงขลา เขต 2	โรงเรียนทั่วไป	263
14,604	550025	บ้านคลองป้อม	สพป.สงขลา เขต 2	โรงเรียนทั่วไป	141
14,605	550026	ทุ่งปรีอพิทยาคม	สพป.สงขลา เขต 2	โรงเรียนทั่วไป	223
14,606	550029	บ้านทุ่งงาย	สพป.สงขลา เขต 2	โรงเรียนทั่วไป	92
14,607	550030	บ้านโปะหมอ	สพป.สงขลา เขต 2	โรงเรียนทั่วไป	513
14,608	550031	เสนาณรงค์วิทยา	สพป.สงขลา เขต 2	โรงเรียนทั่วไป	228
14,609	550034	ชุมชนบ้านน้ำน้อย	สพป.สงขลา เขต 2	โรงเรียนทั่วไป	230
14,610	550037	วัดท่านางหอม	สพป.สงขลา เขต 2	โรงเรียนทั่วไป	71
14,611	550038	วัดแม่เตย	สพป.สงขลา เขต 2	โรงเรียนทั่วไป	116
14,612	550040	วัดท่าข้าม	สพป.สงขลา เขต 2	โรงเรียนทั่วไป	41
14,613	550041	วัดหินเกลี้ยง	สพป.สงขลา เขต 2	โรงเรียนทั่วไป	151
14,614	550042	วัดศิระคีรี	สพป.สงขลา เขต 2	โรงเรียนทั่วไป	73
14,615	550043	บ้านทุ่งใหญ่	สพป.สงขลา เขต 2	โรงเรียนทั่วไป	108
14,616	550044	วัดคลองแห	สพป.สงขลา เขต 2	โรงเรียนทั่วไป	202
14,617	550045	วัดดอน	สพป.สงขลา เขต 2	โรงเรียนทั่วไป	58
14,618	550046	บ้านเกาะนก	สพป.สงขลา เขต 2	โรงเรียนทั่วไป	108
14,619	550047	บ้านควน	สพป.สงขลา เขต 2	โรงเรียนทั่วไป	154
14,620	550048	วัดบางลึก	สพป.สงขลา เขต 2	โรงเรียนทั่วไป	36
14,621	550050	วัดชลธารประสิทธิ์	สพป.สงขลา เขต 2	โรงเรียนทั่วไป	61
14,622	550051	บ้านทุ่งน้ำ	สพป.สงขลา เขต 2	โรงเรียนทั่วไป	121
14,623	550052	บ้านหนองนายชัย	สพป.สงขลา เขต 2	โรงเรียนทั่วไป	102
14,624	550054	วัดควนลัสมิตรภาพที่ 11	สพป.สงขลา เขต 2	โรงเรียนทั่วไป	288
14,625	550055	บ้านท่าไทร	สพป.สงขลา เขต 2	โรงเรียนทั่วไป	68

จำนวนโรงเรียนที่มีนักเรียนตั้งแต่ 1 คนขึ้นไป จากระบบ DMC ณ วันที่ 25 มิถุนายน 2564

สำนักนโยบายและแผนการศึกษาขั้นพื้นฐาน

กลุ่มที่ 1 กลุ่มโรงเรียนทั่วไปและโรงเรียน Stand Alone

ลำดับ	รหัส OBEC 6 หลัก	โรงเรียน	สพท.	กลุ่มโรงเรียน	จำนวน นักเรียน 25 มิ.ย.64
14,626	550056	วัดเจริญราษฎร์	สพป.สงขลา เขต 2	โรงเรียนทั่วไป	166
14,627	550058	บ้านวังหรั่ง (ประสิทธิ์อุปถัมภ์)	สพป.สงขลา เขต 2	โรงเรียนทั่วไป	62
14,628	550059	บ้านบางแพบ	สพป.สงขลา เขต 2	โรงเรียนทั่วไป	305
14,629	550060	บ้านบึงพิชัย	สพป.สงขลา เขต 2	โรงเรียนทั่วไป	144
14,630	550062	วัดหนูแร่	สพป.สงขลา เขต 2	โรงเรียนทั่วไป	480
14,631	550063	บ้านวังพา	สพป.สงขลา เขต 2	โรงเรียนทั่วไป	190
14,632	550064	วัดม่วงคอม	สพป.สงขลา เขต 2	โรงเรียนทั่วไป	199
14,633	550066	บ้านนาแสน	สพป.สงขลา เขต 2	โรงเรียนทั่วไป	71
14,634	550067	บ้านทุ่งเลียบบ	สพป.สงขลา เขต 2	โรงเรียนทั่วไป	49
14,635	550068	บ้านท่าหมอไชย	สพป.สงขลา เขต 2	โรงเรียนทั่วไป	92
14,636	550069	บ้านหินผุด	สพป.สงขลา เขต 2	โรงเรียนทั่วไป	138
14,637	550071	รักเมืองไทย6 (โตนงาข้าง)	สพป.สงขลา เขต 2	โรงเรียนทั่วไป	150
14,638	550146	วัดคูหาโน	สพป.สงขลา เขต 2	โรงเรียนทั่วไป	140
14,639	550147	วัดไทรใหญ่	สพป.สงขลา เขต 2	โรงเรียนทั่วไป	142
14,640	550148	วัดจิ่งโหลน	สพป.สงขลา เขต 2	โรงเรียนทั่วไป	43
14,641	550151	บ้านห้วยสมบูรณ	สพป.สงขลา เขต 2	โรงเรียนทั่วไป	122
14,642	550152	บ้านม่วง	สพป.สงขลา เขต 2	โรงเรียนทั่วไป	176
14,643	550153	บ้านควนขัน	สพป.สงขลา เขต 2	โรงเรียนทั่วไป	44
14,644	550155	บ้านพรุพ้อ	สพป.สงขลา เขต 2	โรงเรียนทั่วไป	133
14,645	550159	บ้านชายคลอง	สพป.สงขลา เขต 2	โรงเรียนทั่วไป	68
14,646	550160	วัดเจริญภูผา	สพป.สงขลา เขต 2	โรงเรียนทั่วไป	142
14,647	550161	บ้านลานควาย	สพป.สงขลา เขต 2	โรงเรียนทั่วไป	224
14,648	550162	บ้านทุ่งมะขาม	สพป.สงขลา เขต 2	โรงเรียนทั่วไป	19
14,649	550163	บ้านท่ามะปราง	สพป.สงขลา เขต 2	โรงเรียนทั่วไป	305
14,650	550164	บ้านปลายละหาน	สพป.สงขลา เขต 2	โรงเรียนทั่วไป	97
14,651	550165	บ้านเนินนิมิต	สพป.สงขลา เขต 2	โรงเรียนทั่วไป	317
14,652	550167	บ้านคลองแก้ว	สพป.สงขลา เขต 2	โรงเรียนทั่วไป	191
14,653	550168	บ้านเขาพระ	สพป.สงขลา เขต 2	โรงเรียนทั่วไป	613
14,654	550169	บ้านควนสะอาด	สพป.สงขลา เขต 2	โรงเรียนทั่วไป	90
14,655	550170	บ้านคลองเขาล้อน	สพป.สงขลา เขต 2	โรงเรียนทั่วไป	71
14,656	550171	บ้านควนดินแดง	สพป.สงขลา เขต 2	โรงเรียนทั่วไป	126
14,657	550172	บ้านนาลึก	สพป.สงขลา เขต 2	โรงเรียนทั่วไป	55
14,658	550173	บ้านทุ่งคอบาง	สพป.สงขลา เขต 2	โรงเรียนทั่วไป	72
14,659	550174	บ้านเขารักเกียรติ	สพป.สงขลา เขต 2	โรงเรียนทั่วไป	60
14,660	550175	บ้านห้วยโอน	สพป.สงขลา เขต 2	โรงเรียนทั่วไป	203
14,661	550176	นิคมสร้างตนเองรัตภูมิ	สพป.สงขลา เขต 2	โรงเรียนทั่วไป	311
14,662	550177	วัดรัตนวาราราม	สพป.สงขลา เขต 2	โรงเรียนทั่วไป	156
14,663	550178	บ้านควนนา	สพป.สงขลา เขต 2	โรงเรียนทั่วไป	72
14,664	550179	บ้านคลองตอ (ทวีรัตน์อุปถัมภ์)	สพป.สงขลา เขต 2	โรงเรียนทั่วไป	170
14,665	550400	วัดคงคาดี (ศรีสุวรรณโณศึกษา)	สพป.สงขลา เขต 2	โรงเรียนทั่วไป	176
14,666	550402	วัดโพธิธรรมาราม	สพป.สงขลา เขต 2	โรงเรียนทั่วไป	54
14,667	550404	บ้านยางงาม	สพป.สงขลา เขต 2	โรงเรียนทั่วไป	64
14,668	550405	บ้านควนเนียงโน	สพป.สงขลา เขต 2	โรงเรียนทั่วไป	56
14,669	550406	บ้านหนองปลิง	สพป.สงขลา เขต 2	โรงเรียนทั่วไป	123
14,670	550408	บ้านห้วยลึก	สพป.สงขลา เขต 2	โรงเรียนทั่วไป	86

จำนวนโรงเรียนที่มีนักเรียนตั้งแต่ 1 คนขึ้นไป จากระบบ DMC ณ วันที่ 25 มิถุนายน 2564

สำนักนโยบายและแผนการศึกษาขั้นพื้นฐาน

กลุ่มที่ 1 กลุ่มโรงเรียนทั่วไปและโรงเรียน Stand Alone

ลำดับ	รหัส OBEC 6 หลัก	โรงเรียน	สพท.	กลุ่มโรงเรียน	จำนวน นักเรียน 25 มิ.ย.64
14,671	550409	บ้านบ่อหว่า	สพป.สงขลา เขต 2	โรงเรียนทั่วไป	53
14,672	550411	บ้านกรอบ	สพป.สงขลา เขต 2	โรงเรียนทั่วไป	225
14,673	550412	วัดท่าหยี	สพป.สงขลา เขต 2	โรงเรียนทั่วไป	69
14,674	550413	บ้านหัวไทร	สพป.สงขลา เขต 2	โรงเรียนทั่วไป	46
14,675	550414	วัดปากจำ	สพป.สงขลา เขต 2	โรงเรียนทั่วไป	42
14,676	550416	บ้านบางเหรียญ	สพป.สงขลา เขต 2	โรงเรียนทั่วไป	140
14,677	550417	บ้านคลองคล้า	สพป.สงขลา เขต 2	โรงเรียนทั่วไป	87
14,678	550418	บ้านโคกเมือง	สพป.สงขลา เขต 2	โรงเรียนทั่วไป	46
14,679	550419	บ้านเกาะใหญ่	สพป.สงขลา เขต 2	โรงเรียนทั่วไป	55
14,680	550420	บ้านคลองช้าง	สพป.สงขลา เขต 2	โรงเรียนทั่วไป	59
14,681	550422	บ้านหน้าควน	สพป.สงขลา เขต 2	โรงเรียนทั่วไป	105
14,682	550426	วัดท่าช้าง	สพป.สงขลา เขต 2	โรงเรียนทั่วไป	68
14,683	550429	บ้านยวนยาง	สพป.สงขลา เขต 2	โรงเรียนทั่วไป	66
14,684	550430	บ้านหนองม่วง	สพป.สงขลา เขต 2	โรงเรียนทั่วไป	141
14,685	550431	บ้านโคกเมา	สพป.สงขลา เขต 2	โรงเรียนทั่วไป	646
14,686	550433	วัดเนินพิชัย	สพป.สงขลา เขต 2	โรงเรียนทั่วไป	299
14,687	550434	บ้านดินลาน (เรียงราษฎร์อุทิศ 1)	สพป.สงขลา เขต 2	โรงเรียนทั่วไป	133
14,688	550435	บ้านป่ายาง	สพป.สงขลา เขต 2	โรงเรียนทั่วไป	124
14,689	550436	บ้านยางงาม	สพป.สงขลา เขต 2	โรงเรียนทั่วไป	130
14,690	550473	บ้านหน้าวัดโพธิ์	สพป.สงขลา เขต 2	โรงเรียนทั่วไป	396
14,691	550475	วัดเสียบ	สพป.สงขลา เขต 2	โรงเรียนทั่วไป	72
14,692	550477	บ้านควนบก	สพป.สงขลา เขต 2	โรงเรียนทั่วไป	95
14,693	550478	บ้านเก่าร้าง	สพป.สงขลา เขต 2	โรงเรียนทั่วไป	77
14,694	550480	บ้านปลักคล้า	สพป.สงขลา เขต 2	โรงเรียนทั่วไป	70
14,695	550481	วัดปรางแก้ว	สพป.สงขลา เขต 2	โรงเรียนทั่วไป	131
14,696	550482	บ้านโคกพยอม	สพป.สงขลา เขต 2	โรงเรียนทั่วไป	100
14,697	550483	วัดโคกเหรียญ	สพป.สงขลา เขต 2	โรงเรียนทั่วไป	110
14,698	550181	บ้านเทพา	สพป.สงขลา เขต 3	โรงเรียนทั่วไป	610
14,699	550182	วัดเทพาโพธิ์โรจน์	สพป.สงขลา เขต 3	โรงเรียนทั่วไป	55
14,700	550183	บ้านพระพุทธ	สพป.สงขลา เขต 3	โรงเรียนทั่วไป	385
14,701	550184	บ้านคลองประดู่	สพป.สงขลา เขต 3	โรงเรียนทั่วไป	124
14,702	550186	บ้านปากอ	สพป.สงขลา เขต 3	โรงเรียนทั่วไป	122
14,703	550188	ชุมชนนิคมสร้างตนเองเทพา	สพป.สงขลา เขต 3	โรงเรียนทั่วไป	356
14,704	550189	นิคมสร้างตนเองเทพา 2	สพป.สงขลา เขต 3	โรงเรียนทั่วไป	133
14,705	550190	นิคมสร้างตนเองเทพา 3	สพป.สงขลา เขต 3	โรงเรียนทั่วไป	76
14,706	550191	นิคมสร้างตนเองเทพา 4	สพป.สงขลา เขต 3	โรงเรียนทั่วไป	40
14,707	550192	บ้านหนองสาหร่าย	สพป.สงขลา เขต 3	โรงเรียนทั่วไป	77
14,708	550193	บ้านใหม่	สพป.สงขลา เขต 3	โรงเรียนทั่วไป	132
14,709	550194	บ้านควนหรีน	สพป.สงขลา เขต 3	โรงเรียนทั่วไป	110
14,710	550195	บ้านนาจวก	สพป.สงขลา เขต 3	โรงเรียนทั่วไป	163
14,711	550196	บ้านพรุซิง	สพป.สงขลา เขต 3	โรงเรียนทั่วไป	154
14,712	550199	บ้านลำไพล	สพป.สงขลา เขต 3	โรงเรียนทั่วไป	232
14,713	550200	บ้านลำเปา	สพป.สงขลา เขต 3	โรงเรียนทั่วไป	212
14,714	550201	บ้านทุ่งโพธิ์	สพป.สงขลา เขต 3	โรงเรียนทั่วไป	115
14,715	550202	บ้านท่าไทร	สพป.สงขลา เขต 3	โรงเรียนทั่วไป	115

จำนวนโรงเรียนที่มีนักเรียนตั้งแต่ 1 คนขึ้นไป จากระบบ DMC ณ วันที่ 25 มิถุนายน 2564

สำนักนโยบายและแผนการศึกษาขั้นพื้นฐาน

กลุ่มที่ 1 กลุ่มโรงเรียนทั่วไปและโรงเรียน Stand Alone

ลำดับ	รหัส OBEC 6 หลัก	โรงเรียน	สพท.	กลุ่มโรงเรียน	จำนวน นักเรียน 25 มิ.ย.64
14,716	550203	วัดปริก	สพป.สงขลา เขต 3	โรงเรียนทั่วไป	94
14,717	550204	บ้านควนเจดีย์	สพป.สงขลา เขต 3	โรงเรียนทั่วไป	124
14,718	550205	ลำไพลราษฎร์อุทิศ	สพป.สงขลา เขต 3	โรงเรียนทั่วไป	106
14,719	550206	บ้านควนหมาก	สพป.สงขลา เขต 3	โรงเรียนทั่วไป	171
14,720	550207	บ้านวังใหญ่	สพป.สงขลา เขต 3	โรงเรียนทั่วไป	282
14,721	550209	บ้านพรตุ	สพป.สงขลา เขต 3	โรงเรียนทั่วไป	81
14,722	550210	บ้านบ่อน้ำส้ม	สพป.สงขลา เขต 3	โรงเรียนทั่วไป	91
14,723	550212	บ้านโคกพยอม	สพป.สงขลา เขต 3	โรงเรียนทั่วไป	34
14,724	550213	บ้านกรงอิต้า	สพป.สงขลา เขต 3	โรงเรียนทั่วไป	174
14,725	550214	บ้านพรุหลุมพี	สพป.สงขลา เขต 3	โรงเรียนทั่วไป	108
14,726	550215	บ้านปากบางสะกอม	สพป.สงขลา เขต 3	โรงเรียนทั่วไป	127
14,727	550216	บ้านสวรรค	สพป.สงขลา เขต 3	โรงเรียนทั่วไป	115
14,728	550217	บ้านม่วงถ้ำ	สพป.สงขลา เขต 3	โรงเรียนทั่วไป	64
14,729	550219	บ้านแซะ	สพป.สงขลา เขต 3	โรงเรียนทั่วไป	37
14,730	550220	บ้านเขาน้อย	สพป.สงขลา เขต 3	โรงเรียนทั่วไป	70
14,731	550221	บ้านคลองขุด	สพป.สงขลา เขต 3	โรงเรียนทั่วไป	166
14,732	550222	บ้านท่าม่วง	สพป.สงขลา เขต 3	โรงเรียนทั่วไป	131
14,733	550223	บ้านโคกกอ	สพป.สงขลา เขต 3	โรงเรียนทั่วไป	71
14,734	550224	บ้านตาแปด	สพป.สงขลา เขต 3	โรงเรียนทั่วไป	59
14,735	550225	บ้านควนตีหมุน	สพป.สงขลา เขต 3	โรงเรียนทั่วไป	99
14,736	550226	บ้านตูหยง	สพป.สงขลา เขต 3	โรงเรียนทั่วไป	153
14,737	550227	บ้านเกาะแลหนัง	สพป.สงขลา เขต 3	โรงเรียนทั่วไป	132
14,738	550228	บ้านนา	สพป.สงขลา เขต 3	โรงเรียนทั่วไป	1,148
14,739	550229	บ้านสะกอม	สพป.สงขลา เขต 3	โรงเรียนทั่วไป	195
14,740	550232	บ้านนนท์	สพป.สงขลา เขต 3	โรงเรียนทั่วไป	68
14,741	550233	บ้านสุหร่า	สพป.สงขลา เขต 3	โรงเรียนทั่วไป	254
14,742	550234	บ้านเลียบ	สพป.สงขลา เขต 3	โรงเรียนทั่วไป	120
14,743	550235	บ้านโคกม้า	สพป.สงขลา เขต 3	โรงเรียนทั่วไป	108
14,744	550236	บ้านบ่อโชน	สพป.สงขลา เขต 3	โรงเรียนทั่วไป	149
14,745	550237	บ้านป่างาม	สพป.สงขลา เขต 3	โรงเรียนทั่วไป	239
14,746	550239	ชุมชนบ้านจะโหนดมิตรภาพที่ 222	สพป.สงขลา เขต 3	โรงเรียนทั่วไป	44
14,747	550240	บ้านท่าคลอง	สพป.สงขลา เขต 3	โรงเรียนทั่วไป	278
14,748	550241	บ้านมังอน	สพป.สงขลา เขต 3	โรงเรียนทั่วไป	211
14,749	550243	บ้านปากบางนาทับ	สพป.สงขลา เขต 3	โรงเรียนทั่วไป	320
14,750	550244	บ้านปากช่อง	สพป.สงขลา เขต 3	โรงเรียนทั่วไป	25
14,751	550245	บ้านเขาจันทร์	สพป.สงขลา เขต 3	โรงเรียนทั่วไป	76
14,752	550246	วัดขุนตืดหวาย	สพป.สงขลา เขต 3	โรงเรียนทั่วไป	98
14,753	550252	บ้านทุ่งครก	สพป.สงขลา เขต 3	โรงเรียนทั่วไป	29
14,754	550253	บ้านคลองแงะ	สพป.สงขลา เขต 3	โรงเรียนทั่วไป	56
14,755	550256	วัดช่องเขา	สพป.สงขลา เขต 3	โรงเรียนทั่วไป	117
14,756	550258	บ้านป่าชิง	สพป.สงขลา เขต 3	โรงเรียนทั่วไป	41
14,757	550259	บ้านควนหัวช้าง	สพป.สงขลา เขต 3	โรงเรียนทั่วไป	48
14,758	550262	บ้านช้างคลอด	สพป.สงขลา เขต 3	โรงเรียนทั่วไป	65
14,759	550263	บ้านท่าหมาก	สพป.สงขลา เขต 3	โรงเรียนทั่วไป	76
14,760	550265	บ้านทรายขาว	สพป.สงขลา เขต 3	โรงเรียนทั่วไป	216

จำนวนโรงเรียนที่มีนักเรียนตั้งแต่ 1 คนขึ้นไป จากระบบ DMC ณ วันที่ 25 มิถุนายน 2564

สำนักนโยบายและแผนการศึกษาขั้นพื้นฐาน

กลุ่มที่ 1 กลุ่มโรงเรียนทั่วไปและโรงเรียน Stand Alone

ลำดับ	รหัส OBEC 6 หลัก	โรงเรียน	สพท.	กลุ่มโรงเรียน	จำนวน นักเรียน 25 มิ.ย.64
14,761	550267	บ้านน้ำเค็ม	สพป.สงขลา เขต 3	โรงเรียนทั่วไป	192
14,762	550268	กระจายสุทธจริธรรมโมอนุสรณ์ ฯ	สพป.สงขลา เขต 3	โรงเรียนทั่วไป	127
14,763	550269	เหมืองควนกรด	สพป.สงขลา เขต 3	โรงเรียนทั่วไป	10
14,764	550270	วัดเกษมรัตน์	สพป.สงขลา เขต 3	โรงเรียนทั่วไป	89
14,765	550271	วัดประจำ	สพป.สงขลา เขต 3	โรงเรียนทั่วไป	230
14,766	550272	วัดนาปรือ	สพป.สงขลา เขต 3	โรงเรียนทั่วไป	66
14,767	550274	วัดบ้านไร่	สพป.สงขลา เขต 3	โรงเรียนทั่วไป	100
14,768	550275	บ้านควนซันแรด	สพป.สงขลา เขต 3	โรงเรียนทั่วไป	58
14,769	550276	บ้านโหนด	สพป.สงขลา เขต 3	โรงเรียนทั่วไป	82
14,770	550277	บ้านแพรว	สพป.สงขลา เขต 3	โรงเรียนทั่วไป	98
14,771	550278	บ้านห้วยหลัง	สพป.สงขลา เขต 3	โรงเรียนทั่วไป	33
14,772	550279	บ้านนาหว้า (นิคมอุทิศ)	สพป.สงขลา เขต 3	โรงเรียนทั่วไป	37
14,773	550280	บ้านนาหว้า	สพป.สงขลา เขต 3	โรงเรียนทั่วไป	1,753
14,774	550282	บ้านทุ่งน้ำขาว	สพป.สงขลา เขต 3	โรงเรียนทั่วไป	135
14,775	550284	วัดทุ่งซา	สพป.สงขลา เขต 3	โรงเรียนทั่วไป	14
14,776	550285	บ้านพอบิด	สพป.สงขลา เขต 3	โรงเรียนทั่วไป	66
14,777	550286	บ้านวังใหญ่ปลายรำ	สพป.สงขลา เขต 3	โรงเรียนทั่วไป	112
14,778	550287	บ้านลำลอง	สพป.สงขลา เขต 3	โรงเรียนทั่วไป	400
14,779	550288	ชุมชนวัดปลักชะเมา	สพป.สงขลา เขต 3	โรงเรียนทั่วไป	80
14,780	550289	วัดนาหมอศรี	สพป.สงขลา เขต 3	โรงเรียนทั่วไป	65
14,781	550290	วัดลำพดจินดาราม	สพป.สงขลา เขต 3	โรงเรียนทั่วไป	61
14,782	550294	บ้านไต้หน้	สพป.สงขลา เขต 3	โรงเรียนทั่วไป	133
14,783	550300	บ้านเก่า	สพป.สงขลา เขต 3	โรงเรียนทั่วไป	161
14,784	550301	บ้านสม็อง	สพป.สงขลา เขต 3	โรงเรียนทั่วไป	145
14,785	550302	บ้านคลองกวางเขาวัง	สพป.สงขลา เขต 3	โรงเรียนทั่วไป	104
14,786	550305	บ้านสะพานเคียน	สพป.สงขลา เขต 3	โรงเรียนทั่วไป	142
14,787	550306	บ้านกะทิง	สพป.สงขลา เขต 3	โรงเรียนทั่วไป	219
14,788	550307	บ้านป็อง	สพป.สงขลา เขต 3	โรงเรียนทั่วไป	104
14,789	550308	วัดบ้านลุ่ม	สพป.สงขลา เขต 3	โรงเรียนทั่วไป	122
14,790	550309	บ้านพรุหว่า	สพป.สงขลา เขต 3	โรงเรียนทั่วไป	355
14,791	550311	ประสิทธิ์ทิวสิน 2	สพป.สงขลา เขต 3	โรงเรียนทั่วไป	125
14,792	550312	ทองอยู่ญตกุล	สพป.สงขลา เขต 3	โรงเรียนทั่วไป	56
14,793	550313	บ้านท่า	สพป.สงขลา เขต 3	โรงเรียนทั่วไป	301
14,794	550314	อุทยานอุทิศ	สพป.สงขลา เขต 3	โรงเรียนทั่วไป	150
14,795	550315	บ้านควนหรีน	สพป.สงขลา เขต 3	โรงเรียนทั่วไป	189
14,796	550317	บ้านนาม่วง	สพป.สงขลา เขต 3	โรงเรียนทั่วไป	96
14,797	550318	ชุมชนบ้านนาขัน	สพป.สงขลา เขต 3	โรงเรียนทั่วไป	166
14,798	550320	สะพาน้อย	สพป.สงขลา เขต 3	โรงเรียนทั่วไป	855
14,799	550321	บ้านท่าเนียบ	สพป.สงขลา เขต 3	โรงเรียนทั่วไป	198
14,800	550322	บ้านบ่อทอง	สพป.สงขลา เขต 3	โรงเรียนทั่วไป	146
14,801	550323	บ้านไร่	สพป.สงขลา เขต 3	โรงเรียนทั่วไป	129
14,802	550324	บ้านโคกตก	สพป.สงขลา เขต 3	โรงเรียนทั่วไป	366
14,803	550325	บ้านโคกสิเหร่	สพป.สงขลา เขต 3	โรงเรียนทั่วไป	174
14,804	550327	บ้านฉลุง	สพป.สงขลา เขต 3	โรงเรียนทั่วไป	155
14,805	550330	บ้านตะเคียนทอง	สพป.สงขลา เขต 3	โรงเรียนทั่วไป	73

จำนวนโรงเรียนที่มีนักเรียนตั้งแต่ 1 คนขึ้นไป จากระบบ DMC ณ วันที่ 25 มิถุนายน 2564

สำนักนโยบายและแผนการศึกษาขั้นพื้นฐาน

กลุ่มที่ 1 กลุ่มโรงเรียนทั่วไปและโรงเรียน Stand Alone

ลำดับ	รหัส OBEC 6 หลัก	โรงเรียน	สพท.	กลุ่มโรงเรียน	จำนวน นักเรียน 25 มิ.ย.64
14,806	550331	บ้านล่องควน	สพป.สงขลา เขต 3	โรงเรียนทั่วไป	238
14,807	550332	บ้านทับยาง	สพป.สงขลา เขต 3	โรงเรียนทั่วไป	376
14,808	550333	บ้านถ้ำตลอด	สพป.สงขลา เขต 3	โรงเรียนทั่วไป	186
14,809	550335	บ้านทัพหลวง	สพป.สงขลา เขต 3	โรงเรียนทั่วไป	160
14,810	550336	บ้านห้วยเต่า	สพป.สงขลา เขต 3	โรงเรียนทั่วไป	165
14,811	550338	บ้านมูนิ	สพป.สงขลา เขต 3	โรงเรียนทั่วไป	111
14,812	550340	บ้านนาจะแหน	สพป.สงขลา เขต 3	โรงเรียนทั่วไป	207
14,813	550342	ธรรมศาสตร์-จุฬา 1	สพป.สงขลา เขต 3	โรงเรียนทั่วไป	147
14,814	550345	บ่อเกิดวิจิตรวิทยา	สพป.สงขลา เขต 3	โรงเรียนทั่วไป	212
14,815	550346	บ้านท่าข่อย	สพป.สงขลา เขต 3	โรงเรียนทั่วไป	99
14,816	550348	ชุมชนบ้านปาดัง	สพป.สงขลา เขต 3	โรงเรียนทั่วไป	1,087
14,817	550349	ชาติตระการโกศล	สพป.สงขลา เขต 3	โรงเรียนทั่วไป	31
14,818	550350	สมาคมไทยผลิตยา 2	สพป.สงขลา เขต 3	โรงเรียนทั่วไป	109
14,819	550352	บ้านทุ่งไม้ดวน ๑	สพป.สงขลา เขต 3	โรงเรียนทั่วไป	83
14,820	550354	บ้านพังลา	สพป.สงขลา เขต 3	โรงเรียนทั่วไป	29
14,821	550355	บ้านระตะ	สพป.สงขลา เขต 3	โรงเรียนทั่วไป	92
14,822	550357	วัดเขามิเกียรติ	สพป.สงขลา เขต 3	โรงเรียนทั่วไป	102
14,823	550359	ไทยรัฐวิทยา 80 (วังปริงเพชรไพศาล)	สพป.สงขลา เขต 3	โรงเรียนทั่วไป	226
14,824	550360	วัดม่วงก้อง	สพป.สงขลา เขต 3	โรงเรียนทั่วไป	28
14,825	550362	วัดสองพี่น้อง	สพป.สงขลา เขต 3	โรงเรียนทั่วไป	218
14,826	550363	วัดศรีวิเทศสังฆาราม	สพป.สงขลา เขต 3	โรงเรียนทั่วไป	1,057
14,827	550364	บ้านพุดเดียว	สพป.สงขลา เขต 3	โรงเรียนทั่วไป	123
14,828	550365	บ้านสำนักขาม	สพป.สงขลา เขต 3	โรงเรียนทั่วไป	146
14,829	550366	บ้านน้ำลัด	สพป.สงขลา เขต 3	โรงเรียนทั่วไป	175
14,830	550368	วัดห้วยคู	สพป.สงขลา เขต 3	โรงเรียนทั่วไป	81
14,831	550369	บ้านเกาะค้าง	สพป.สงขลา เขต 3	โรงเรียนทั่วไป	374
14,832	550370	บ้านหน้าฮั่ว	สพป.สงขลา เขต 3	โรงเรียนทั่วไป	72
14,833	550371	บ้านควนตานี	สพป.สงขลา เขต 3	โรงเรียนทั่วไป	207
14,834	550373	บ้านหัวถนน	สพป.สงขลา เขต 3	โรงเรียนทั่วไป	135
14,835	550374	บ้านยางเกาะ	สพป.สงขลา เขต 3	โรงเรียนทั่วไป	117
14,836	550375	บ้านปริงใต้	สพป.สงขลา เขต 3	โรงเรียนทั่วไป	91
14,837	550377	บ้านปริง (กุ้งองวิทยาคาร)	สพป.สงขลา เขต 3	โรงเรียนทั่วไป	139
14,838	550378	บ้านใหม่	สพป.สงขลา เขต 3	โรงเรียนทั่วไป	164
14,839	550379	บ้านควนเสม็ด	สพป.สงขลา เขต 3	โรงเรียนทั่วไป	271
14,840	560002	บ้านโคกประดู่	สพป.สตูล	โรงเรียนทั่วไป	225
14,841	560003	บ้านกุ่มจามัง	สพป.สตูล	โรงเรียนทั่วไป	91
14,842	560004	บ้านทุ่ง	สพป.สตูล	โรงเรียนทั่วไป	129
14,843	560005	ไทยรัฐวิทยา ๔๐ (บ้านควนโพธิ์)	สพป.สตูล	โรงเรียนทั่วไป	299
14,844	560011	บ้านกาณะ	สพป.สตูล	โรงเรียนทั่วไป	134
14,845	560012	บ้านทุ่งวิมาน	สพป.สตูล	โรงเรียนทั่วไป	135
14,846	560013	บ้านกาลูปี	สพป.สตูล	โรงเรียนทั่วไป	218
14,847	560014	วัดหน้าเมือง	สพป.สตูล	โรงเรียนทั่วไป	87
14,848	560016	บ้านวังพะเนียด	สพป.สตูล	โรงเรียนทั่วไป	46
14,849	560017	บ้านนาแค	สพป.สตูล	โรงเรียนทั่วไป	49
14,850	560020	บ้านเขาจัน	สพป.สตูล	โรงเรียนทั่วไป	289

จำนวนโรงเรียนที่มีนักเรียนตั้งแต่ 1 คนขึ้นไป จากระบบ DMC ณ วันที่ 25 มิถุนายน 2564

สำนักนโยบายและแผนการศึกษาขั้นพื้นฐาน

กลุ่มที่ 1 กลุ่มโรงเรียนทั่วไปและโรงเรียน Stand Alone

ลำดับ	รหัส OBEC 6 หลัก	โรงเรียน	สพท.	กลุ่มโรงเรียน	จำนวน นักเรียน 25 มิ.ย.64
14,851	560022	บ้านท่าหิน	สพป.สตูล	โรงเรียนทั่วไป	58
14,852	560023	บ้านนาลาน	สพป.สตูล	โรงเรียนทั่วไป	116
14,853	560024	บ้านควนขัน	สพป.สตูล	โรงเรียนทั่วไป	86
14,854	560025	บ้านเงาะบิลัง	สพป.สตูล	โรงเรียนทั่วไป	400
14,855	560026	บ้านหาดทรายยาว	สพป.สตูล	โรงเรียนทั่วไป	87
14,856	560028	บ้านฉลุง	สพป.สตูล	โรงเรียนทั่วไป	177
14,857	560029	บ้านเนินสูง	สพป.สตูล	โรงเรียนทั่วไป	34
14,858	560030	บ้านกาลันยี่ตัน	สพป.สตูล	โรงเรียนทั่วไป	95
14,859	560031	บ้านบันนังปูเลา	สพป.สตูล	โรงเรียนทั่วไป	132
14,860	560033	บ้านตำมะลังใต้	สพป.สตูล	โรงเรียนทั่วไป	147
14,861	560035	บ้านเกาะยาว	สพป.สตูล	โรงเรียนทั่วไป	77
14,862	560038	บ้านตันหยกกลิง	สพป.สตูล	โรงเรียนทั่วไป	59
14,863	560039	บ้านตันหยงอูมาชัยพัฒนา	สพป.สตูล	โรงเรียนทั่วไป	100
14,864	560040	บ้านเกาะหลีเป๊ะ	สพป.สตูล	โรงเรียนทั่วไป	246
14,865	560041	บ้านเกาะยะระโตดน้อย	สพป.สตูล	โรงเรียนทั่วไป	24
14,866	560043	บ้านไสใหญ่	สพป.สตูล	โรงเรียนทั่วไป	170
14,867	560044	บ้านปีใหญ่	สพป.สตูล	โรงเรียนทั่วไป	112
14,868	560045	บ้านทุ่งสกาภาษาตูปถัมภ์ 2550	สพป.สตูล	โรงเรียนทั่วไป	97
14,869	560046	บ้านคลองน้ำเค็ม	สพป.สตูล	โรงเรียนทั่วไป	81
14,870	560047	บ้านโกตา	สพป.สตูล	โรงเรียนทั่วไป	125
14,871	560048	บ้านห้วยไทร	สพป.สตูล	โรงเรียนทั่วไป	62
14,872	560049	บ้านห้วยมะพร้าว	สพป.สตูล	โรงเรียนทั่วไป	140
14,873	560050	บ้านปากปิง	สพป.สตูล	โรงเรียนทั่วไป	97
14,874	560051	บ้านปากละงู	สพป.สตูล	โรงเรียนทั่วไป	196
14,875	560052	บ้านในเมือง	สพป.สตูล	โรงเรียนทั่วไป	162
14,876	560053	บ้านเกาะยวน	สพป.สตูล	โรงเรียนทั่วไป	118
14,877	560055	บ้านท่าชะมวง	สพป.สตูล	โรงเรียนทั่วไป	126
14,878	560056	บ้านบากันโต๊ะทิด	สพป.สตูล	โรงเรียนทั่วไป	41
14,879	560057	บ้านโคกพยอม	สพป.สตูล	โรงเรียนทั่วไป	82
14,880	560058	บ้านนาพญา	สพป.สตูล	โรงเรียนทั่วไป	124
14,881	560060	บ้านคาหล่า	สพป.สตูล	โรงเรียนทั่วไป	227
14,882	560061	บ้านหัวควน	สพป.สตูล	โรงเรียนทั่วไป	148
14,883	560063	บ้านทุ่งไหม้	สพป.สตูล	โรงเรียนทั่วไป	77
14,884	560064	บ้านหนองหอยโข่ง	สพป.สตูล	โรงเรียนทั่วไป	138
14,885	560065	บ้านวังสายทอง	สพป.สตูล	โรงเรียนทั่วไป	271
14,886	560066	บ้านนาซ่า	สพป.สตูล	โรงเรียนทั่วไป	90
14,887	560067	บ้านหาญ	สพป.สตูล	โรงเรียนทั่วไป	60
14,888	560069	บ้านปากบารา	สพป.สตูล	โรงเรียนทั่วไป	256
14,889	560070	บ้านลาหงา	สพป.สตูล	โรงเรียนทั่วไป	346
14,890	560071	บ้านป้อเจ็ดลูก	สพป.สตูล	โรงเรียนทั่วไป	92
14,891	560072	บ้านท่ายาง	สพป.สตูล	โรงเรียนทั่วไป	77
14,892	560073	บ้านท่าพยอม	สพป.สตูล	โรงเรียนทั่วไป	38
14,893	560074	บ้านเกาะบุโหลน	สพป.สตูล	โรงเรียนทั่วไป	128
14,894	560076	บ้านสนกลาง	สพป.สตูล	โรงเรียนทั่วไป	114
14,895	560077	บ้านตันหยงละไ้	สพป.สตูล	โรงเรียนทั่วไป	40

จำนวนโรงเรียนที่มีนักเรียนตั้งแต่ 1 คนขึ้นไป จากระบบ DMC ณ วันที่ 25 มิถุนายน 2564

สำนักนโยบายและแผนการศึกษาขั้นพื้นฐาน

กลุ่มที่ 1 กลุ่มโรงเรียนทั่วไปและโรงเรียน Stand Alone

ลำดับ	รหัส OBEC 6 หลัก	โรงเรียน	สพท.	กลุ่มโรงเรียน	จำนวน นักเรียน 25 มิ.ย.64
14,896	560078	บ้านกาแบง	สพป.สตูล	โรงเรียนทั่วไป	79
14,897	560080	บ้านป่าฝาง	สพป.สตูล	โรงเรียนทั่วไป	162
14,898	560081	บ้านท่าแลเหลา	สพป.สตูล	โรงเรียนทั่วไป	187
14,899	560082	บ้านทุ่งเสม็ด มิตรภาพที่ 114	สพป.สตูล	โรงเรียนทั่วไป	87
14,900	560083	บ้านอุไร	สพป.สตูล	โรงเรียนทั่วไป	61
14,901	560084	บ้านตู่แห้ว	สพป.สตูล	โรงเรียนทั่วไป	104
14,902	560085	บ้านควนฟ้าแลบ	สพป.สตูล	โรงเรียนทั่วไป	121
14,903	560087	บ้านค่ายรวมมิตร	สพป.สตูล	โรงเรียนทั่วไป	109
14,904	560088	บ้านทุ่งตำเสา ชูสินอุปถัมภ์	สพป.สตูล	โรงเรียนทั่วไป	168
14,905	560089	บ้านน้ำร้อน	สพป.สตูล	โรงเรียนทั่วไป	135
14,906	560090	บ้านโดนป่าหนั้น	สพป.สตูล	โรงเรียนทั่วไป	110
14,907	560091	บ้านห้วยกาหมิง	สพป.สตูล	โรงเรียนทั่วไป	74
14,908	560092	บ้านน้ำหრა	สพป.สตูล	โรงเรียนทั่วไป	123
14,909	560094	นิคม ซอย 10	สพป.สตูล	โรงเรียนทั่วไป	64
14,910	560095	บ้านเหนือคลอง	สพป.สตูล	โรงเรียนทั่วไป	268
14,911	560096	บ้านเขาไคร	สพป.สตูล	โรงเรียนทั่วไป	223
14,912	560097	บ้านควนล่อน	สพป.สตูล	โรงเรียนทั่วไป	109
14,913	560098	บ้านห้วยน้ำดำ	สพป.สตูล	โรงเรียนทั่วไป	144
14,914	560099	บ้านกลุ่ม5ประชารัฐ	สพป.สตูล	โรงเรียนทั่วไป	245
14,915	560100	นิคมพัฒนาภาคใต้ 2	สพป.สตูล	โรงเรียนทั่วไป	162
14,916	560102	บ้านอุโต	สพป.สตูล	โรงเรียนทั่วไป	120
14,917	560103	นิคมพัฒนาฝั่ง 120	สพป.สตูล	โรงเรียนทั่วไป	154
14,918	560104	นิคมพัฒนาภาคใต้ 1	สพป.สตูล	โรงเรียนทั่วไป	65
14,919	560105	นิคมพัฒนาฝั่ง 42	สพป.สตูล	โรงเรียนทั่วไป	42
14,920	560107	วัดชมพุนิมิต	สพป.สตูล	โรงเรียนทั่วไป	46
14,921	560109	บ้านศรีวัง	สพป.สตูล	โรงเรียนทั่วไป	108
14,922	560110	บ้านราวปลา	สพป.สตูล	โรงเรียนทั่วไป	122
14,923	560111	วรรณะสาร	สพป.สตูล	โรงเรียนทั่วไป	133
14,924	560112	บ้านป่าแกบ่อหิน	สพป.สตูล	โรงเรียนทั่วไป	166
14,925	560113	บ้านนาทอน	สพป.สตูล	โรงเรียนทั่วไป	224
14,926	560115	บ้านท่าศิลา	สพป.สตูล	โรงเรียนทั่วไป	54
14,927	560116	บ้านบารายี	สพป.สตูล	โรงเรียนทั่วไป	120
14,928	560117	บ้านช่องไทร	สพป.สตูล	โรงเรียนทั่วไป	140
14,929	560119	บ้านขอนคลาน	สพป.สตูล	โรงเรียนทั่วไป	149
14,930	560122	บ้านทุ่งสะโงะ	สพป.สตูล	โรงเรียนทั่วไป	33
14,931	560123	บ้านมะหัง	สพป.สตูล	โรงเรียนทั่วไป	63
14,932	560125	บ้านย่านซื่อ มิตรภาพ 147	สพป.สตูล	โรงเรียนทั่วไป	143
14,933	560126	บ้านดูลน	สพป.สตูล	โรงเรียนทั่วไป	141
14,934	560128	บ้านบูเกเตยามู	สพป.สตูล	โรงเรียนทั่วไป	140
14,935	560130	บ้านควนโต๊ะเหลง	สพป.สตูล	โรงเรียนทั่วไป	125
14,936	560132	บ้านกุ่มปะโหลด	สพป.สตูล	โรงเรียนทั่วไป	129
14,937	560133	บ้านทุ่งพัฒนา	สพป.สตูล	โรงเรียนทั่วไป	63
14,938	560134	บ้านทางจอ	สพป.สตูล	โรงเรียนทั่วไป	121
14,939	560135	บ้านวังประจัน	สพป.สตูล	โรงเรียนทั่วไป	125
14,940	560137	บ้านท่าแพ	สพป.สตูล	โรงเรียนทั่วไป	162

จำนวนโรงเรียนที่มีนักเรียนตั้งแต่ 1 คนขึ้นไป จากระบบ DMC ณ วันที่ 25 มิถุนายน 2564

สำนักนโยบายและแผนการศึกษาขั้นพื้นฐาน

กลุ่มที่ 1 กลุ่มโรงเรียนทั่วไปและโรงเรียน Stand Alone

ลำดับ	รหัส OBEC 6 หลัก	โรงเรียน	สพท.	กลุ่มโรงเรียน	จำนวนนักเรียน 25 มิ.ย.64
14,941	560139	บ้านสายควน	สพป.สตูล	โรงเรียนทั่วไป	150
14,942	560140	บ้านทำน้ำเค็มใต้	สพป.สตูล	โรงเรียนทั่วไป	110
14,943	560141	บ้านปลักหว้า	สพป.สตูล	โรงเรียนทั่วไป	127
14,944	560142	บ้านนาแก้ว	สพป.สตูล	โรงเรียนทั่วไป	82
14,945	560144	บ้านแปะ-ระเหนือ	สพป.สตูล	โรงเรียนทั่วไป	244
14,946	560145	บ้านแปะ-ระใต้	สพป.สตูล	โรงเรียนทั่วไป	83
14,947	560147	บ้านสวนเทศ	สพป.สตูล	โรงเรียนทั่วไป	77
14,948	560148	บ้านไร่	สพป.สตูล	โรงเรียนทั่วไป	119
14,949	560149	บ้านสาคร	สพป.สตูล	โรงเรียนทั่วไป	224
14,950	560150	บ้านสาครเหนือ	สพป.สตูล	โรงเรียนทั่วไป	131
14,951	560151	บ้านทางยาง	สพป.สตูล	โรงเรียนทั่วไป	83
14,952	560152	บ้านทุ่งรีน	สพป.สตูล	โรงเรียนทั่วไป	83
14,953	560154	บ้านคลองสองปาก	สพป.สตูล	โรงเรียนทั่วไป	108
14,954	560155	ฝั่งปาล์ม 1	สพป.สตูล	โรงเรียนทั่วไป	186
14,955	560157	ฝั่งปาล์ม 4	สพป.สตูล	โรงเรียนทั่วไป	53
14,956	560158	ฝั่งปาล์ม 7	สพป.สตูล	โรงเรียนทั่วไป	121
14,957	560159	บ้านมะนัง	สพป.สตูล	โรงเรียนทั่วไป	67
14,958	560160	บ้านป่าพน	สพป.สตูล	โรงเรียนทั่วไป	237
14,959	560164	นิคมพัฒนาฝั่ง 20	สพป.สตูล	โรงเรียนทั่วไป	172
14,960	560165	บ้านวังพระเคียน	สพป.สตูล	โรงเรียนทั่วไป	181
14,961	560166	ฝั่งปาล์ม 3	สพป.สตูล	โรงเรียนทั่วไป	131
14,962	570123	บ้านขุนสมุทร	สพป.สมุทรปราการ เขต 1	Stand alone	4
14,963	570001	พราณีลวัชระ	สพป.สมุทรปราการ เขต 1	โรงเรียนทั่วไป	1,353
14,964	570003	วัดบางนางเกรง	สพป.สมุทรปราการ เขต 1	โรงเรียนทั่วไป	57
14,965	570005	วัดบางด้วน	สพป.สมุทรปราการ เขต 1	โรงเรียนทั่วไป	92
14,966	570006	นิลรัตน์อนุสรณ์	สพป.สมุทรปราการ เขต 1	โรงเรียนทั่วไป	87
14,967	570008	วัดด่านสำโรง	สพป.สมุทรปราการ เขต 1	โรงเรียนทั่วไป	1,604
14,968	570010	คลองกระทุ่มราษฎร์อุทิศ	สพป.สมุทรปราการ เขต 1	โรงเรียนทั่วไป	422
14,969	570012	อินทรมหามิตรอนุสรณ์	สพป.สมุทรปราการ เขต 1	โรงเรียนทั่วไป	804
14,970	570014	คลองมหาวก	สพป.สมุทรปราการ เขต 1	โรงเรียนทั่วไป	669
14,971	570015	วัดแพรงษา	สพป.สมุทรปราการ เขต 1	โรงเรียนทั่วไป	1,699
14,972	570018	วัดคลองแก้ว	สพป.สมุทรปราการ เขต 1	โรงเรียนทั่วไป	595
14,973	570020	วัดราษฎร์โพธิ์ทอง	สพป.สมุทรปราการ เขต 1	โรงเรียนทั่วไป	243
14,974	570022	พิบูลประชาบาล	สพป.สมุทรปราการ เขต 1	โรงเรียนทั่วไป	724
14,975	570023	คลองบางปู	สพป.สมุทรปราการ เขต 1	โรงเรียนทั่วไป	96
14,976	570025	คลองเสาธง	สพป.สมุทรปราการ เขต 1	โรงเรียนทั่วไป	100
14,977	570027	บ้านคลองหลวง	สพป.สมุทรปราการ เขต 1	โรงเรียนทั่วไป	1,321
14,978	570028	เยี่ยมสุรีย์ (อนุบาลเมืองสมุทรปราการ)	สพป.สมุทรปราการ เขต 1	โรงเรียนทั่วไป	1,494
14,979	570032	วัดสำโรงเหนือ	สพป.สมุทรปราการ เขต 1	โรงเรียนทั่วไป	275
14,980	570033	วัดปทุมหึงสนาวาส (ทิพย์สมบัติบุญ-ชุ่มอุทิศ)	สพป.สมุทรปราการ เขต 1	โรงเรียนทั่วไป	117
14,981	570036	วัดบางฝ้าย	สพป.สมุทรปราการ เขต 1	โรงเรียนทั่วไป	218
14,982	570037	วัดคันลัด	สพป.สมุทรปราการ เขต 1	โรงเรียนทั่วไป	72
14,983	570038	วัดบางขมิ้น (คำปุ่นราษฎร์บำรุง)	สพป.สมุทรปราการ เขต 1	โรงเรียนทั่วไป	68
14,984	570040	วัดทองคั้ง	สพป.สมุทรปราการ เขต 1	โรงเรียนทั่วไป	54
14,985	570041	ฉัตรทิพย์เทพวิทยา	สพป.สมุทรปราการ เขต 1	โรงเรียนทั่วไป	69

จำนวนโรงเรียนที่มีนักเรียนตั้งแต่ 1 คนขึ้นไป จากระบบ DMC ณ วันที่ 25 มิถุนายน 2564

สำนักนโยบายและแผนการศึกษาขั้นพื้นฐาน

กลุ่มที่ 1 กลุ่มโรงเรียนทั่วไปและโรงเรียน Stand Alone

ลำดับ	รหัส OBEC 6 หลัก	โรงเรียน	สพท.	กลุ่มโรงเรียน	จำนวนนักเรียน 25 มิ.ย.64
14,986	570042	วัดแหลม	สพป.สมุทรปราการ เขต 1	โรงเรียนทั่วไป	142
14,987	570044	วัดขมนิมิตร	สพป.สมุทรปราการ เขต 1	โรงเรียนทั่วไป	847
14,988	570045	บ้านบางจาก	สพป.สมุทรปราการ เขต 1	โรงเรียนทั่วไป	304
14,989	570047	วัดครุнок	สพป.สมุทรปราการ เขต 1	โรงเรียนทั่วไป	103
14,990	570050	วัดกลาง (ธรรมวิธานราษฎร์วิทยา)	สพป.สมุทรปราการ เขต 1	โรงเรียนทั่วไป	142
14,991	570051	วัดราวก (สายราษฎร์สงเคราะห์)	สพป.สมุทรปราการ เขต 1	โรงเรียนทั่วไป	24
14,992	570052	วัดบางกะเจ้ากลาง (ศิลาราษฎร์รังสฤษดิ์)	สพป.สมุทรปราการ เขต 1	โรงเรียนทั่วไป	57
14,993	570058	วัดบางน้ำผึ้งนอก	สพป.สมุทรปราการ เขต 1	โรงเรียนทั่วไป	72
14,994	570124	วัดคลองมอญ (บุญญิตราษฎร์บำรุง)	สพป.สมุทรปราการ เขต 1	โรงเรียนทั่วไป	178
14,995	570125	บ้านขุนสมุทรไทย	สพป.สมุทรปราการ เขต 1	โรงเรียนทั่วไป	179
14,996	570126	วัดแหลมฟ้าผ่า	สพป.สมุทรปราการ เขต 1	โรงเรียนทั่วไป	671
14,997	570127	วัดคูสร้าง	สพป.สมุทรปราการ เขต 1	โรงเรียนทั่วไป	310
14,998	570128	คลองนาเกลือน้อย (กลิ่นอยู่อุบลมภ์)	สพป.สมุทรปราการ เขต 1	โรงเรียนทั่วไป	650
14,999	570130	วัดแค	สพป.สมุทรปราการ เขต 1	โรงเรียนทั่วไป	167
15,000	570131	วัดไตรมิตรวราราม	สพป.สมุทรปราการ เขต 1	โรงเรียนทั่วไป	377
15,001	570134	คลองสองพี่น้อง (ใจดีอุบลมภ์)	สพป.สมุทรปราการ เขต 1	โรงเรียนทั่วไป	415
15,002	570059	วัดบางพลีใหญ่กลาง	สพป.สมุทรปราการ เขต 2	โรงเรียนทั่วไป	1,097
15,003	570062	คลองบางแก้ว	สพป.สมุทรปราการ เขต 2	โรงเรียนทั่วไป	722
15,004	570063	คลองบางกระบือ	สพป.สมุทรปราการ เขต 2	โรงเรียนทั่วไป	865
15,005	570064	คลองปลัดเปรียง	สพป.สมุทรปราการ เขต 2	โรงเรียนทั่วไป	130
15,006	570065	ฉนสิทธิ์อนุสรณ์	สพป.สมุทรปราการ เขต 2	โรงเรียนทั่วไป	805
15,007	570066	วัดสลด	สพป.สมุทรปราการ เขต 2	โรงเรียนทั่วไป	219
15,008	570067	เตรียมปริญญาอนุสรณ์	สพป.สมุทรปราการ เขต 2	โรงเรียนทั่วไป	1,075
15,009	570068	วัดกิ่งแก้ว	สพป.สมุทรปราการ เขต 2	โรงเรียนทั่วไป	716
15,010	570070	คลองลาดกระบัง	สพป.สมุทรปราการ เขต 2	โรงเรียนทั่วไป	167
15,011	570071	เทวะคลองตรง	สพป.สมุทรปราการ เขต 2	โรงเรียนทั่วไป	82
15,012	570074	หนองจุกเทศบาลประเสริฐ	สพป.สมุทรปราการ เขต 2	โรงเรียนทั่วไป	275
15,013	570075	คลองบางน้ำจืด	สพป.สมุทรปราการ เขต 2	โรงเรียนทั่วไป	1,395
15,014	570077	คลองบางกะอี่	สพป.สมุทรปราการ เขต 2	โรงเรียนทั่วไป	182
15,015	570078	คลองบางกะสี	สพป.สมุทรปราการ เขต 2	โรงเรียนทั่วไป	197
15,016	570079	สุเหร่าบางกะสี	สพป.สมุทรปราการ เขต 2	โรงเรียนทั่วไป	393
15,017	570080	วัดราษฎร์นิยมธรรม	สพป.สมุทรปราการ เขต 2	โรงเรียนทั่วไป	164
15,018	570081	วัดบางโกลนนอก	สพป.สมุทรปราการ เขต 2	โรงเรียนทั่วไป	732
15,019	570082	สุเหร่าบางปลา	สพป.สมุทรปราการ เขต 2	โรงเรียนทั่วไป	329
15,020	570085	วัดนาคราช	สพป.สมุทรปราการ เขต 2	โรงเรียนทั่วไป	86
15,021	570086	คลองกระแชงเตย	สพป.สมุทรปราการ เขต 2	โรงเรียนทั่วไป	59
15,022	570088	คลองพระยานาคราช	สพป.สมุทรปราการ เขต 2	โรงเรียนทั่วไป	58
15,023	570089	ธรรมศรีสุวรรณดิษฐ์	สพป.สมุทรปราการ เขต 2	โรงเรียนทั่วไป	81
15,024	570090	วัดสุคันธาวาส	สพป.สมุทรปราการ เขต 2	โรงเรียนทั่วไป	165
15,025	570091	วัดตลาด	สพป.สมุทรปราการ เขต 2	โรงเรียนทั่วไป	113
15,026	570092	คลองหลุมลึก	สพป.สมุทรปราการ เขต 2	โรงเรียนทั่วไป	149
15,027	570093	วัดกาหลง	สพป.สมุทรปราการ เขต 2	โรงเรียนทั่วไป	86
15,028	570094	ตลาดปากคลองเจ้า	สพป.สมุทรปราการ เขต 2	โรงเรียนทั่วไป	123
15,029	570096	คลองสะบัดจาก	สพป.สมุทรปราการ เขต 2	โรงเรียนทั่วไป	145
15,030	570097	ปากคลองชวดใหญ่	สพป.สมุทรปราการ เขต 2	โรงเรียนทั่วไป	237

จำนวนโรงเรียนที่มีนักเรียนตั้งแต่ 1 คนขึ้นไป จากระบบ DMC ณ วันที่ 25 มิถุนายน 2564

สำนักนโยบายและแผนการศึกษาขั้นพื้นฐาน

กลุ่มที่ 1 กลุ่มโรงเรียนทั่วไปและโรงเรียน Stand Alone

ลำดับ	รหัส OBEC 6 หลัก	โรงเรียน	สพท.	กลุ่มโรงเรียน	จำนวนนักเรียน 25 มิ.ย.64
15,031	570100	วัดบางนางเพ็ง	สพป.สมุทรปราการ เขต 2	โรงเรียนทั่วไป	107
15,032	570101	วัดปานประสิทธิ์าราม	สพป.สมุทรปราการ เขต 2	โรงเรียนทั่วไป	190
15,033	570102	ตลาดบางพลีน้อย	สพป.สมุทรปราการ เขต 2	โรงเรียนทั่วไป	243
15,034	570103	คลองบ้านระกาศ	สพป.สมุทรปราการ เขต 2	โรงเรียนทั่วไป	70
15,035	570104	วัดเกาะแก้ว	สพป.สมุทรปราการ เขต 2	โรงเรียนทั่วไป	192
15,036	570107	วัดสร้างโชค	สพป.สมุทรปราการ เขต 2	โรงเรียนทั่วไป	115
15,037	570108	วัดสว่างอารมณ์	สพป.สมุทรปราการ เขต 2	โรงเรียนทั่วไป	70
15,038	570109	วัดสีผึ้ง	สพป.สมุทรปราการ เขต 2	โรงเรียนทั่วไป	102
15,039	570110	ไทยรัฐวิทยา ๗๑ (ก่อสร้างคลองด่าน)	สพป.สมุทรปราการ เขต 2	โรงเรียนทั่วไป	224
15,040	570111	วัดลาดหวาย	สพป.สมุทรปราการ เขต 2	โรงเรียนทั่วไป	86
15,041	570112	วัดบางบ่อ	สพป.สมุทรปราการ เขต 2	โรงเรียนทั่วไป	489
15,042	570113	วัดโคธาราม	สพป.สมุทรปราการ เขต 2	โรงเรียนทั่วไป	62
15,043	570115	บ้านทองคั่ง	สพป.สมุทรปราการ เขต 2	โรงเรียนทั่วไป	154
15,044	570116	คลองกันยา	สพป.สมุทรปราการ เขต 2	โรงเรียนทั่วไป	173
15,045	570117	สุเหร่าคลองใหม่	สพป.สมุทรปราการ เขต 2	โรงเรียนทั่วไป	76
15,046	570118	เฉลิมมณีนีฉวยวิทยาการ	สพป.สมุทรปราการ เขต 2	โรงเรียนทั่วไป	63
15,047	570136	ละมุลรอดศิริ	สพป.สมุทรปราการ เขต 2	โรงเรียนทั่วไป	48
15,048	570137	วัดบัวโรย	สพป.สมุทรปราการ เขต 2	โรงเรียนทั่วไป	161
15,049	570138	วัดเสาชงกลาง	สพป.สมุทรปราการ เขต 2	โรงเรียนทั่วไป	476
15,050	570139	วัดจรเข้ใหญ่	สพป.สมุทรปราการ เขต 2	โรงเรียนทั่วไป	479
15,051	570140	ปากคลองมอญ	สพป.สมุทรปราการ เขต 2	โรงเรียนทั่วไป	159
15,052	570143	วัดเสาชงนอก	สพป.สมุทรปราการ เขต 2	โรงเรียนทั่วไป	277
15,053	570144	วัดมงคลนิมิตร	สพป.สมุทรปราการ เขต 2	โรงเรียนทั่วไป	390
15,054	570145	สุหร่าบ้านไร่	สพป.สมุทรปราการ เขต 2	โรงเรียนทั่วไป	369
15,055	570147	รัตนโกสินทร์9	สพป.สมุทรปราการ เขต 2	โรงเรียนทั่วไป	985
15,056	570148	คลองเจริญราษฎร์	สพป.สมุทรปราการ เขต 2	โรงเรียนทั่วไป	375
15,057	580003	บ้านคูสี	สพป.สมุทรสงคราม	โรงเรียนทั่วไป	53
15,058	580004	บ้านบางบ่อ	สพป.สมุทรสงคราม	โรงเรียนทั่วไป	65
15,059	580008	วัดศรีทธาธรรม	สพป.สมุทรสงคราม	โรงเรียนทั่วไป	165
15,060	580010	วัดคลองโคน	สพป.สมุทรสงคราม	โรงเรียนทั่วไป	52
15,061	580013	วัดนางพิมพ์(สมกิตติราษฎร์บำรุง)	สพป.สมุทรสงคราม	โรงเรียนทั่วไป	19
15,062	580014	วัดบางขันแตก(บำเพ็ญอยู่รังสฤษดิ์)	สพป.สมุทรสงคราม	โรงเรียนทั่วไป	65
15,063	580016	วัดศรีสุวรรณคณาการ(ราษฎร์สงเคราะห์)	สพป.สมุทรสงคราม	โรงเรียนทั่วไป	63
15,064	580018	วัดน้อยแสงจันทร์(จันทร์ศิริวิทยาการ)	สพป.สมุทรสงคราม	โรงเรียนทั่วไป	46
15,065	580019	วัดบางประจันต์(ห้วงเจริญราษฎร์นุกูล)	สพป.สมุทรสงคราม	โรงเรียนทั่วไป	66
15,066	580020	วัดปากลัด(ผลาการบำรุงวิทย์)	สพป.สมุทรสงคราม	โรงเรียนทั่วไป	117
15,067	580023	วัดสวนแก้ว	สพป.สมุทรสงคราม	โรงเรียนทั่วไป	68
15,068	580024	บ้านเขตเมือง	สพป.สมุทรสงคราม	โรงเรียนทั่วไป	102
15,069	580025	บ้านคลองบางกก	สพป.สมุทรสงคราม	โรงเรียนทั่วไป	151
15,070	580026	บ้านตะวันจาก	สพป.สมุทรสงคราม	โรงเรียนทั่วไป	128
15,071	580027	บ้านลาดใหญ่	สพป.สมุทรสงคราม	โรงเรียนทั่วไป	87
15,072	580029	วัดธรรมอาวุธาราม(ประชารัฐสมุทรการอุปถัมภ์)	สพป.สมุทรสงคราม	โรงเรียนทั่วไป	128
15,073	580030	อนุบาลสมุทรสงคราม	สพป.สมุทรสงคราม	โรงเรียนทั่วไป	1,293
15,074	580031	วัดคูสนามจันทร์(สามัคคีราษฎร์รังสรรค์)	สพป.สมุทรสงคราม	โรงเรียนทั่วไป	100
15,075	580032	วัดจันทร์เจริญสุข	สพป.สมุทรสงคราม	โรงเรียนทั่วไป	63

จำนวนโรงเรียนที่มีนักเรียนตั้งแต่ 1 คนขึ้นไป จากระบบ DMC ณ วันที่ 25 มิถุนายน 2564

สำนักนโยบายและแผนการศึกษาขั้นพื้นฐาน

กลุ่มที่ 1 กลุ่มโรงเรียนทั่วไปและโรงเรียน Stand Alone

ลำดับ	รหัส OBEC 6 หลัก	โรงเรียน	สพท.	กลุ่มโรงเรียน	จำนวน นักเรียน 25 มิ.ย.64
15,076	580038	วัดโรจธรรม มิตรภาพที่70	สพป.สมุทรสงคราม	โรงเรียนทั่วไป	88
15,077	580046	วัดปากง่าม(ผ่องสอาดราษฎร์นุกูล)	สพป.สมุทรสงคราม	โรงเรียนทั่วไป	91
15,078	580055	ศาลแม่อากาศ(โรจามณี)	สพป.สมุทรสงคราม	โรงเรียนทั่วไป	24
15,079	580063	ศาลเจ้าอาม้า	สพป.สมุทรสงคราม	โรงเรียนทั่วไป	49
15,080	580065	วัดโคกเกตุ(เสริมสมบูรณ์วงศ์)	สพป.สมุทรสงคราม	โรงเรียนทั่วไป	147
15,081	580066	บ้านดอนจั่น(วาสน์เจริญเรือนอุทิศ)	สพป.สมุทรสงคราม	โรงเรียนทั่วไป	113
15,082	580067	บ้านต้นลำแพน	สพป.สมุทรสงคราม	โรงเรียนทั่วไป	7
15,083	580068	วัดประชาโฆสิตาราม(สมบูรณตาอุทิศวิทยา)	สพป.สมุทรสงคราม	โรงเรียนทั่วไป	23
15,084	580069	วัดสี่แยกราษฎร์บำรุง	สพป.สมุทรสงคราม	โรงเรียนทั่วไป	148
15,085	580071	วัดแก้วเจริญ(เพื่อบำรุง)	สพป.สมุทรสงคราม	โรงเรียนทั่วไป	24
15,086	580080	วัดช่องลมวรรณาราม(สมุทรประชานุกูล)	สพป.สมุทรสงคราม	โรงเรียนทั่วไป	97
15,087	580081	บ้านแพรงหนามแดง	สพป.สมุทรสงคราม	โรงเรียนทั่วไป	57
15,088	580089	วัดมณีสรค์(ไสวประชานุสรณ์)	สพป.สมุทรสงคราม	โรงเรียนทั่วไป	21
15,089	580091	วัดบางแคกลาง(ไพลประชานุกูล)	สพป.สมุทรสงคราม	โรงเรียนทั่วไป	40
15,090	580092	วัดบางนางลี่ใหญ่(บริษัทเกลือไทยสงเคราะห์)	สพป.สมุทรสงคราม	โรงเรียนทั่วไป	60
15,091	580094	วัดปรกสุธรรมาราม(สามัคคีพิทยาคาร)	สพป.สมุทรสงคราม	โรงเรียนทั่วไป	70
15,092	590002	บ้านบางปิ้ง	สพป.สมุทรสาคร	โรงเรียนทั่วไป	415
15,093	590003	วัดคลองครุ	สพป.สมุทรสาคร	โรงเรียนทั่วไป	842
15,094	590004	บ้านท่าทราย	สพป.สมุทรสาคร	โรงเรียนทั่วไป	143
15,095	590007	อนุบาลสมุทรสาคร	สพป.สมุทรสาคร	โรงเรียนทั่วไป	2,159
15,096	590008	เทพนรินทร์	สพป.สมุทรสาคร	โรงเรียนทั่วไป	152
15,097	590009	วัดบางหญ้าแพรก	สพป.สมุทรสาคร	โรงเรียนทั่วไป	327
15,098	590010	สมุทรมณีรัตน์	สพป.สมุทรสาคร	โรงเรียนทั่วไป	121
15,099	590011	วัดชีผ้าขาว	สพป.สมุทรสาคร	โรงเรียนทั่วไป	109
15,100	590012	หลวงแพทยโกศลอุปถัมภ์	สพป.สมุทรสาคร	โรงเรียนทั่วไป	189
15,101	590013	วัดเจริญสุขาราม	สพป.สมุทรสาคร	โรงเรียนทั่วไป	126
15,102	590014	บ้านชายทะเลบางกระเจ้า	สพป.สมุทรสาคร	โรงเรียนทั่วไป	43
15,103	590015	วัดกระซำขาว	สพป.สมุทรสาคร	โรงเรียนทั่วไป	128
15,104	590016	เอกชัย	สพป.สมุทรสาคร	โรงเรียนทั่วไป	1,875
15,105	590018	บ้านอ้อมโรงหีบ	สพป.สมุทรสาคร	โรงเรียนทั่วไป	423
15,106	590019	วัดพันรูวงษ์	สพป.สมุทรสาคร	โรงเรียนทั่วไป	137
15,107	590020	วัดศิริมงคล	สพป.สมุทรสาคร	โรงเรียนทั่วไป	311
15,108	590021	วัดเกาะ (สำลีสราษฎร์อุปถัมภ์)	สพป.สมุทรสาคร	โรงเรียนทั่วไป	46
15,109	590022	วัดปากบ่อ (เหลือราษฎร์บำรุง)	สพป.สมุทรสาคร	โรงเรียนทั่วไป	144
15,110	590023	บ้านยกกระบัตร	สพป.สมุทรสาคร	โรงเรียนทั่วไป	364
15,111	590024	วัดป้อมวิเชียรโชติการาม	สพป.สมุทรสาคร	โรงเรียนทั่วไป	1,114
15,112	590025	วัดสามัคคีศรีธาราม	สพป.สมุทรสาคร	โรงเรียนทั่วไป	408
15,113	590027	สหกรณ์นิคมเกลือ	สพป.สมุทรสาคร	โรงเรียนทั่วไป	345
15,114	590028	สหกรณ์กสิกรรมชายทะเล	สพป.สมุทรสาคร	โรงเรียนทั่วไป	181
15,115	590030	บ้านสันดาบ	สพป.สมุทรสาคร	โรงเรียนทั่วไป	73
15,116	590032	บ้านชายทะเลโคกขามมิตรภาพที่95	สพป.สมุทรสาคร	โรงเรียนทั่วไป	90
15,117	590034	บ้านบางน้ำจืด	สพป.สมุทรสาคร	โรงเรียนทั่วไป	715
15,118	590036	บ้านหนองหาดใหญ่	สพป.สมุทรสาคร	โรงเรียนทั่วไป	143
15,119	590038	วัดโคกขาม (นรสิงห์อนุสรณ์)	สพป.สมุทรสาคร	โรงเรียนทั่วไป	496
15,120	590039	วัดบ้านไร่ (ประชานุกูล)	สพป.สมุทรสาคร	โรงเรียนทั่วไป	245

จำนวนโรงเรียนที่มีนักเรียนตั้งแต่ 1 คนขึ้นไป จากระบบ DMC ณ วันที่ 25 มิถุนายน 2564

สำนักนโยบายและแผนการศึกษาขั้นพื้นฐาน

กลุ่มที่ 1 กลุ่มโรงเรียนทั่วไปและโรงเรียน Stand Alone

ลำดับ	รหัส OBEC 6 หลัก	โรงเรียน	สพท.	กลุ่มโรงเรียน	จำนวน นักเรียน 25 มิ.ย.64
15,121	590041	เมืองสมุทรสาคร	สพป.สมุทรสาคร	โรงเรียนทั่วไป	116
15,122	590042	วัดบางพลี	สพป.สมุทรสาคร	โรงเรียนทั่วไป	102
15,123	590045	วัดนาขวาง	สพป.สมุทรสาคร	โรงเรียนทั่วไป	66
15,124	590048	วัดปัจจันตาราม	สพป.สมุทรสาคร	โรงเรียนทั่วไป	251
15,125	590049	วัดราษฎร์ธรรมาราม	สพป.สมุทรสาคร	โรงเรียนทั่วไป	42
15,126	590051	วัดไต้บ้านปอ	สพป.สมุทรสาคร	โรงเรียนทั่วไป	229
15,127	590052	วัดบางซุด	สพป.สมุทรสาคร	โรงเรียนทั่วไป	121
15,128	590053	วัดชัยมงคล	สพป.สมุทรสาคร	โรงเรียนทั่วไป	129
15,129	590056	วัดวิสุทธิาราม	สพป.สมุทรสาคร	โรงเรียนทั่วไป	64
15,130	590058	วัดบางน้ำวน (รอดพิทยาคม)	สพป.สมุทรสาคร	โรงเรียนทั่วไป	64
15,131	590061	บ้านคลองแค	สพป.สมุทรสาคร	โรงเรียนทั่วไป	540
15,132	590063	วัดราษฎร์บำรุง (สวราษฎร์อุถัมภ์)	สพป.สมุทรสาคร	โรงเรียนทั่วไป	1,023
15,133	590065	บ้านทองคั่ง	สพป.สมุทรสาคร	โรงเรียนทั่วไป	58
15,134	590066	บ้านปลายคลองน้อย	สพป.สมุทรสาคร	โรงเรียนทั่วไป	224
15,135	590068	วัดใหม่หนองพะอง	สพป.สมุทรสาคร	โรงเรียนทั่วไป	336
15,136	590069	วัดศรีสำราญราษฎร์บำรุง	สพป.สมุทรสาคร	โรงเรียนทั่วไป	1,287
15,137	590070	บ้านแครายเกษตรพันธุ์พิทยาคาร	สพป.สมุทรสาคร	โรงเรียนทั่วไป	571
15,138	590075	วัดท่ากระบือ (ท่ากระบือพิทยาคาร)	สพป.สมุทรสาคร	โรงเรียนทั่วไป	128
15,139	590076	วัดบางยาง (บางยางพิทยาคาร)	สพป.สมุทรสาคร	โรงเรียนทั่วไป	77
15,140	590078	วังนกไข่	สพป.สมุทรสาคร	โรงเรียนทั่วไป	53
15,141	590081	บ้านดอนไผ่ (อุดม-สอางค์อนุสรณ์)	สพป.สมุทรสาคร	โรงเรียนทั่วไป	161
15,142	590084	วัดโรงเข้	สพป.สมุทรสาคร	โรงเรียนทั่วไป	115
15,143	590085	หลวงสินธุ์ราษฎร์รังสฤษดิ์	สพป.สมุทรสาคร	โรงเรียนทั่วไป	255
15,144	590087	บ้านโรงเข้	สพป.สมุทรสาคร	โรงเรียนทั่วไป	112
15,145	590089	บ้านวังจรเข้	สพป.สมุทรสาคร	โรงเรียนทั่วไป	126
15,146	590090	วัดราษฎร์ศรัทธากะยาราม	สพป.สมุทรสาคร	โรงเรียนทั่วไป	196
15,147	590091	วัดหนองบัว	สพป.สมุทรสาคร	โรงเรียนทั่วไป	123
15,148	590094	ท่านบแพ้ว	สพป.สมุทรสาคร	โรงเรียนทั่วไป	81
15,149	590096	ไทยรัฐวิทยา 9 (วัดใหม่ราษฎร์นุกูล)	สพป.สมุทรสาคร	โรงเรียนทั่วไป	95
15,150	590097	วัดคลองตันราษฎร์บำรุง	สพป.สมุทรสาคร	โรงเรียนทั่วไป	242
15,151	590100	วัดหลักสองราษฎร์บำรุง	สพป.สมุทรสาคร	โรงเรียนทั่วไป	157
15,152	590105	บ้านตำเนินสะดวก (กิมลิ้มณิฉาย)	สพป.สมุทรสาคร	โรงเรียนทั่วไป	92
15,153	590106	บ้านคลองสำโรง	สพป.สมุทรสาคร	โรงเรียนทั่วไป	56
15,154	590108	วัดอัญญารามราษฎร์บำรุง	สพป.สมุทรสาคร	โรงเรียนทั่วไป	102
15,155	590109	บ้านคลองหลวง	สพป.สมุทรสาคร	โรงเรียนทั่วไป	160
15,156	590110	บ้านเจริญสุข	สพป.สมุทรสาคร	โรงเรียนทั่วไป	58
15,157	740002	บ้านเนินสะอาด	สพป.สระแก้ว เขต 1	โรงเรียนทั่วไป	133
15,158	740005	บ้านคลองหมี่	สพป.สระแก้ว เขต 1	โรงเรียนทั่วไป	53
15,159	740006	บ้านคลองคันฉอ	สพป.สระแก้ว เขต 1	โรงเรียนทั่วไป	122
15,160	740007	บ้านท่าแยก	สพป.สระแก้ว เขต 1	โรงเรียนทั่วไป	73
15,161	740009	บ้านลุงลู	สพป.สระแก้ว เขต 1	โรงเรียนทั่วไป	107
15,162	740011	วนาสงเคราะห์	สพป.สระแก้ว เขต 1	โรงเรียนทั่วไป	52
15,163	740012	บ้านบะขมื่น (วัชรอนุสรณ์)	สพป.สระแก้ว เขต 1	โรงเรียนทั่วไป	116
15,164	740013	บ้านคลองน้ำใส	สพป.สระแก้ว เขต 1	โรงเรียนทั่วไป	231
15,165	740014	บ้านหนองขี้เห็น	สพป.สระแก้ว เขต 1	โรงเรียนทั่วไป	171

จำนวนโรงเรียนที่มีนักเรียนตั้งแต่ 1 คนขึ้นไป จากระบบ DMC ณ วันที่ 25 มิถุนายน 2564

สำนักนโยบายและแผนการศึกษาขั้นพื้นฐาน

กลุ่มที่ 1 กลุ่มโรงเรียนทั่วไปและโรงเรียน Stand Alone

ลำดับ	รหัส OBEC 6 หลัก	โรงเรียน	สพท.	กลุ่มโรงเรียน	จำนวนนักเรียน 25 มิ.ย.64
15,166	740015	สามัคคีประชาสรรค์	สพท.สระแก้ว เขต 1	โรงเรียนทั่วไป	85
15,167	740017	วัดใหม่โพธิ์ทอง	สพท.สระแก้ว เขต 1	โรงเรียนทั่วไป	38
15,168	740018	บ้านศาลาลำควน	สพท.สระแก้ว เขต 1	โรงเรียนทั่วไป	129
15,169	740019	บ้านหนองผูกเต่า	สพท.สระแก้ว เขต 1	โรงเรียนทั่วไป	60
15,170	740020	บ้านท่าช้าง	สพท.สระแก้ว เขต 1	โรงเรียนทั่วไป	121
15,171	740021	บ้านคลองสำอางค์	สพท.สระแก้ว เขต 1	โรงเรียนทั่วไป	54
15,172	740022	บ้านเนินสวนอ้อย	สพท.สระแก้ว เขต 1	โรงเรียนทั่วไป	99
15,173	740023	บ้านหนองไทร	สพท.สระแก้ว เขต 1	โรงเรียนทั่วไป	96
15,174	740024	บ้านเขามะกา	สพท.สระแก้ว เขต 1	โรงเรียนทั่วไป	402
15,175	740025	บ้านหนองข่า	สพท.สระแก้ว เขต 1	โรงเรียนทั่วไป	86
15,176	740026	บ้านวังจั่น	สพท.สระแก้ว เขต 1	โรงเรียนทั่วไป	90
15,177	740028	บ้านคลองอุดมสุข	สพท.สระแก้ว เขต 1	โรงเรียนทั่วไป	40
15,178	740029	บ้านหนองนกกระเรียน	สพท.สระแก้ว เขต 1	โรงเรียนทั่วไป	43
15,179	740030	บ้านทุ่งพระ	สพท.สระแก้ว เขต 1	โรงเรียนทั่วไป	253
15,180	740031	บ้านสี่แยก	สพท.สระแก้ว เขต 1	โรงเรียนทั่วไป	148
15,181	740032	อนุบาลเมืองสระแก้ว	สพท.สระแก้ว เขต 1	โรงเรียนทั่วไป	226
15,182	740033	บ้านคลองบุหรี	สพท.สระแก้ว เขต 1	โรงเรียนทั่วไป	73
15,183	740035	บ้านโคกมะตูม	สพท.สระแก้ว เขต 1	โรงเรียนทั่วไป	82
15,184	740036	บ้านหนองเตียน	สพท.สระแก้ว เขต 1	โรงเรียนทั่วไป	293
15,185	740037	บ้านกิโลสาม	สพท.สระแก้ว เขต 1	โรงเรียนทั่วไป	68
15,186	740038	บ้านป่าระกำ	สพท.สระแก้ว เขต 1	โรงเรียนทั่วไป	54
15,187	740039	บ้านทุ่งหินโคน	สพท.สระแก้ว เขต 1	โรงเรียนทั่วไป	346
15,188	740040	บ้านแก่งสี่เสียด	สพท.สระแก้ว เขต 1	โรงเรียนทั่วไป	33
15,189	740041	ธรรมยานประยุต	สพท.สระแก้ว เขต 1	โรงเรียนทั่วไป	70
15,190	740043	บ้านทุ่งพลวง	สพท.สระแก้ว เขต 1	โรงเรียนทั่วไป	71
15,191	740044	บ้านใหม่ถาวร	สพท.สระแก้ว เขต 1	โรงเรียนทั่วไป	108
15,192	740045	บ้านเนินผาสุก	สพท.สระแก้ว เขต 1	โรงเรียนทั่วไป	88
15,193	740046	บ้านคลองมะละกอ	สพท.สระแก้ว เขต 1	โรงเรียนทั่วไป	161
15,194	740047	บ้านเขาข่า	สพท.สระแก้ว เขต 1	โรงเรียนทั่วไป	80
15,195	740048	บ้านแก้ง	สพท.สระแก้ว เขต 1	โรงเรียนทั่วไป	386
15,196	740049	บ้านห้วย	สพท.สระแก้ว เขต 1	โรงเรียนทั่วไป	62
15,197	740050	บ้านเหล่ากกโก	สพท.สระแก้ว เขต 1	โรงเรียนทั่วไป	78
15,198	740051	เขาสิงโต	สพท.สระแก้ว เขต 1	โรงเรียนทั่วไป	127
15,199	740053	บ้านเนินดินแดง	สพท.สระแก้ว เขต 1	โรงเรียนทั่วไป	66
15,200	740054	บ้านคลองหมากนัต	สพท.สระแก้ว เขต 1	โรงเรียนทั่วไป	115
15,201	740057	บ้านคลองปลาโต	สพท.สระแก้ว เขต 1	โรงเรียนทั่วไป	57
15,202	740058	บ้านคลองศรีเมือง	สพท.สระแก้ว เขต 1	โรงเรียนทั่วไป	75
15,203	740060	บ้านโป่งดาวเรือง	สพท.สระแก้ว เขต 1	โรงเรียนทั่วไป	40
15,204	740061	บ้านคลองน้ำเขียว	สพท.สระแก้ว เขต 1	โรงเรียนทั่วไป	129
15,205	740062	บ้านท่ากะบาก	สพท.สระแก้ว เขต 1	โรงเรียนทั่วไป	119
15,206	740064	บ้านคลองหาด	สพท.สระแก้ว เขต 1	โรงเรียนทั่วไป	194
15,207	740065	บ้านชุมทอง	สพท.สระแก้ว เขต 1	โรงเรียนทั่วไป	154
15,208	740066	บ้านห้วยไคร้	สพท.สระแก้ว เขต 1	โรงเรียนทั่วไป	43
15,209	740069	บ้านคลองหาด สาขาบ้านเขาช่องแคบ	สพท.สระแก้ว เขต 1	โรงเรียนทั่วไป	89
15,210	740072	สามัคคีสกุลอรุณวิทยา	สพท.สระแก้ว เขต 1	โรงเรียนทั่วไป	69

จำนวนโรงเรียนที่มีนักเรียนตั้งแต่ 1 คนขึ้นไป จากระบบ DMC ณ วันที่ 25 มิถุนายน 2564

สำนักนโยบายและแผนการศึกษาขั้นพื้นฐาน

กลุ่มที่ 1 กลุ่มโรงเรียนทั่วไปและโรงเรียน Stand Alone

ลำดับ	รหัส OBEC 6 หลัก	โรงเรียน	สพท.	กลุ่มโรงเรียน	จำนวน นักเรียน 25 มิ.ย.64
15,211	740073	บ้านวังวาน	สพป.สระแก้ว เขต 1	โรงเรียนทั่วไป	141
15,212	740074	บ้านวังยาง	สพป.สระแก้ว เขต 1	โรงเรียนทั่วไป	139
15,213	740079	บ้านพรหมนิมิต	สพป.สระแก้ว เขต 1	โรงเรียนทั่วไป	172
15,214	740080	บ้านเขาเลื่อม	สพป.สระแก้ว เขต 1	โรงเรียนทั่วไป	184
15,215	740081	บ้านวังปิ่น	สพป.สระแก้ว เขต 1	โรงเรียนทั่วไป	82
15,216	740082	บ้านซับน้อย	สพป.สระแก้ว เขต 1	โรงเรียนทั่วไป	103
15,217	740084	บ้านเขาต้ออก	สพป.สระแก้ว เขต 1	โรงเรียนทั่วไป	201
15,218	740085	ทับทิมสยาม05	สพป.สระแก้ว เขต 1	โรงเรียนทั่วไป	80
15,219	740086	อนุบาลคลองหาด (สาขาบ้านใหม่ไทยเจริญ)	สพป.สระแก้ว เขต 1	โรงเรียนทั่วไป	95
15,220	740116	วัดเกษแก้ว	สพป.สระแก้ว เขต 1	โรงเรียนทั่วไป	41
15,221	740118	บ้านวังบูรพา	สพป.สระแก้ว เขต 1	โรงเรียนทั่วไป	295
15,222	740119	บ้านวังแดง	สพป.สระแก้ว เขต 1	โรงเรียนทั่วไป	121
15,223	740120	บ้านหนองผักหนาม	สพป.สระแก้ว เขต 1	โรงเรียนทั่วไป	111
15,224	740121	วัดคลองตาสุตรสามัคคี	สพป.สระแก้ว เขต 1	โรงเรียนทั่วไป	270
15,225	740123	บ้านหนองสมบูรณ์	สพป.สระแก้ว เขต 1	โรงเรียนทั่วไป	77
15,226	740124	องค์การอุตสาหกรรมป่าไม้6	สพป.สระแก้ว เขต 1	โรงเรียนทั่วไป	288
15,227	740125	บ้านดอนดินแดง	สพป.สระแก้ว เขต 1	โรงเรียนทั่วไป	57
15,228	740127	บ้านหนองแก	สพป.สระแก้ว เขต 1	โรงเรียนทั่วไป	246
15,229	740129	บ้านคลองใหญ่	สพป.สระแก้ว เขต 1	โรงเรียนทั่วไป	146
15,230	740130	บ้านท่าดาสี	สพป.สระแก้ว เขต 1	โรงเรียนทั่วไป	130
15,231	740131	บ้านทัพหลวง	สพป.สระแก้ว เขต 1	โรงเรียนทั่วไป	409
15,232	740132	บ้านแก่งสะเดา	สพป.สระแก้ว เขต 1	โรงเรียนทั่วไป	134
15,233	740133	บ้านหนองปรือ	สพป.สระแก้ว เขต 1	โรงเรียนทั่วไป	205
15,234	740134	บ้านใหม่สระบุรี	สพป.สระแก้ว เขต 1	โรงเรียนทั่วไป	68
15,235	740136	บ้านพรสวรรค์	สพป.สระแก้ว เขต 1	โรงเรียนทั่วไป	62
15,236	740137	บ้านด่านชัยพัฒนา	สพป.สระแก้ว เขต 1	โรงเรียนทั่วไป	106
15,237	740138	บ้านซับเจริญ	สพป.สระแก้ว เขต 1	โรงเรียนทั่วไป	139
15,238	740139	บ้านเขาตะกรุปพัฒนา	สพป.สระแก้ว เขต 1	โรงเรียนทั่วไป	261
15,239	740140	วังจระเข้	สพป.สระแก้ว เขต 1	โรงเรียนทั่วไป	79
15,240	740237	บ้านคลองสิบสาม	สพป.สระแก้ว เขต 1	โรงเรียนทั่วไป	398
15,241	740238	บ้านนา (สามัคคีวิทยา)	สพป.สระแก้ว เขต 1	โรงเรียนทั่วไป	76
15,242	740239	บ้านวังรี	สพป.สระแก้ว เขต 1	โรงเรียนทั่วไป	113
15,243	740240	บ้านคลองเจริญ	สพป.สระแก้ว เขต 1	โรงเรียนทั่วไป	305
15,244	740241	บ้านหนองกะทะ	สพป.สระแก้ว เขต 1	โรงเรียนทั่วไป	111
15,245	740242	บ้านเขาสามสิบ	สพป.สระแก้ว เขต 1	โรงเรียนทั่วไป	100
15,246	740245	บ้านพรสวรรค์	สพป.สระแก้ว เขต 1	โรงเรียนทั่วไป	59
15,247	740247	บ้านซับมะนาว	สพป.สระแก้ว เขต 1	โรงเรียนทั่วไป	541
15,248	740249	บ้านหนองหัว	สพป.สระแก้ว เขต 1	โรงเรียนทั่วไป	119
15,249	740250	บ้านคลองธรรมชาติ	สพป.สระแก้ว เขต 1	โรงเรียนทั่วไป	209
15,250	740251	บ้านเขาดิน	สพป.สระแก้ว เขต 1	โรงเรียนทั่วไป	70
15,251	740252	บ้านคลองนางาม	สพป.สระแก้ว เขต 1	โรงเรียนทั่วไป	76
15,252	740253	บ้านเขาน้อยสามัคคี	สพป.สระแก้ว เขต 1	โรงเรียนทั่วไป	339
15,253	740256	บ้านภูเงิน	สพป.สระแก้ว เขต 1	โรงเรียนทั่วไป	102
15,254	740257	บ้านบึงพระราม	สพป.สระแก้ว เขต 1	โรงเรียนทั่วไป	93
15,255	740258	บ้านหนองปึกหลัก	สพป.สระแก้ว เขต 1	โรงเรียนทั่วไป	81

จำนวนโรงเรียนที่มีนักเรียนตั้งแต่ 1 คนขึ้นไป จากระบบ DMC ณ วันที่ 25 มิถุนายน 2564

สำนักนโยบายและแผนการศึกษาขั้นพื้นฐาน

กลุ่มที่ 1 กลุ่มโรงเรียนทั่วไปและโรงเรียน Stand Alone

ลำดับ	รหัส OBEC 6 หลัก	โรงเรียน	สพท.	กลุ่มโรงเรียน	จำนวนนักเรียน 25 มิ.ย.64
15,256	740259	บ้านใหม่ไทรทอง	สพป.สระแก้ว เขต 1	โรงเรียนทั่วไป	447
15,257	740260	บ้านท่าเต็น	สพป.สระแก้ว เขต 1	โรงเรียนทั่วไป	181
15,258	740277	บ้านซำบึงโต	สพป.สระแก้ว เขต 1	โรงเรียนทั่วไป	74
15,259	740278	บ้านไร่สามศรี	สพป.สระแก้ว เขต 1	โรงเรียนทั่วไป	106
15,260	740279	บ้านคลองทราย	สพป.สระแก้ว เขต 1	โรงเรียนทั่วไป	105
15,261	740280	บ้านไทรทอง	สพป.สระแก้ว เขต 1	โรงเรียนทั่วไป	119
15,262	740281	บ้านวังใหม่	สพป.สระแก้ว เขต 1	โรงเรียนทั่วไป	407
15,263	740282	ซำบึงขามวังซุ่มทอง	สพป.สระแก้ว เขต 1	โรงเรียนทั่วไป	66
15,264	740283	บ้านวังสำลี	สพป.สระแก้ว เขต 1	โรงเรียนทั่วไป	72
15,265	740285	วังศรีทอง	สพป.สระแก้ว เขต 1	โรงเรียนทั่วไป	47
15,266	740287	บ้านวังทอง	สพป.สระแก้ว เขต 1	โรงเรียนทั่วไป	98
15,267	740288	บ้านเขาแหลม	สพป.สระแก้ว เขต 1	โรงเรียนทั่วไป	321
15,268	740290	บ้านคลองอุดม	สพป.สระแก้ว เขต 1	โรงเรียนทั่วไป	134
15,269	740291	บ้านวังดารา	สพป.สระแก้ว เขต 1	โรงเรียนทั่วไป	93
15,270	740292	วังไผ่	สพป.สระแก้ว เขต 1	โรงเรียนทั่วไป	67
15,271	740293	บ้านเนินสายฝน (แหลมทอง)	สพป.สระแก้ว เขต 1	โรงเรียนทั่วไป	195
15,272	740087	อนุบาลตาพระยา	สพป.สระแก้ว เขต 2	โรงเรียนทั่วไป	451
15,273	740088	กองทัพบกอุทิสบ้านหนองไผ่	สพป.สระแก้ว เขต 2	โรงเรียนทั่วไป	102
15,274	740089	บ้านแก้วเพชรพลอย	สพป.สระแก้ว เขต 2	โรงเรียนทั่วไป	141
15,275	740090	บ้านนางงามมิตรภาพที่ 131	สพป.สระแก้ว เขต 2	โรงเรียนทั่วไป	487
15,276	740092	ประเสริฐ-น้อย รุจิรวงศ์ 1	สพป.สระแก้ว เขต 2	โรงเรียนทั่วไป	187
15,277	740093	บ้านทัพเยี่ยม	สพป.สระแก้ว เขต 2	โรงเรียนทั่วไป	139
15,278	740094	บ้านมะกอก	สพป.สระแก้ว เขต 2	โรงเรียนทั่วไป	98
15,279	740095	บ้านไทยสามัคคี	สพป.สระแก้ว เขต 2	โรงเรียนทั่วไป	210
15,280	740096	วัดหนองตม	สพป.สระแก้ว เขต 2	โรงเรียนทั่วไป	445
15,281	740099	บ้านเจริญสุข	สพป.สระแก้ว เขต 2	โรงเรียนทั่วไป	83
15,282	740100	บ้านตะโก	สพป.สระแก้ว เขต 2	โรงเรียนทั่วไป	193
15,283	740101	กองทัพบกอุทิสบ้านใหม่ไทยถาวร	สพป.สระแก้ว เขต 2	โรงเรียนทั่วไป	111
15,284	740104	บ้านทดวงศรีสมบูรณ์	สพป.สระแก้ว เขต 2	โรงเรียนทั่วไป	182
15,285	740108	บ้านโคกแจง	สพป.สระแก้ว เขต 2	โรงเรียนทั่วไป	148
15,286	740109	บ้านหนองบัวสันติสุข	สพป.สระแก้ว เขต 2	โรงเรียนทั่วไป	65
15,287	740110	บ้านรัตนะ	สพป.สระแก้ว เขต 2	โรงเรียนทั่วไป	261
15,288	740111	บ้านโคกทหาร	สพป.สระแก้ว เขต 2	โรงเรียนทั่วไป	165
15,289	740112	บ้านทัพไทย	สพป.สระแก้ว เขต 2	โรงเรียนทั่วไป	116
15,290	740113	บ้านโคกปราสาท	สพป.สระแก้ว เขต 2	โรงเรียนทั่วไป	142
15,291	740114	ทับทิมสยาม 03	สพป.สระแก้ว เขต 2	โรงเรียนทั่วไป	85
15,292	740142	บ้านห้วยชัน	สพป.สระแก้ว เขต 2	โรงเรียนทั่วไป	172
15,293	740144	บ้านใหม่ทหารบกพัฒนา	สพป.สระแก้ว เขต 2	โรงเรียนทั่วไป	91
15,294	740145	บ้านเขาพรมสุวรรณ	สพป.สระแก้ว เขต 2	โรงเรียนทั่วไป	345
15,295	740147	บ้านใหม่ศรีจำปาทอง	สพป.สระแก้ว เขต 2	โรงเรียนทั่วไป	89
15,296	740148	วัดพุทธอิสาร	สพป.สระแก้ว เขต 2	โรงเรียนทั่วไป	146
15,297	740149	บ้านหนองน้ำใส	สพป.สระแก้ว เขต 2	โรงเรียนทั่วไป	117
15,298	740150	บ้านหนองเรือ	สพป.สระแก้ว เขต 2	โรงเรียนทั่วไป	175
15,299	740151	บ้านเนินสะอาด	สพป.สระแก้ว เขต 2	โรงเรียนทั่วไป	122
15,300	740154	บ้านภักดีแผ่นดิน	สพป.สระแก้ว เขต 2	โรงเรียนทั่วไป	65

จำนวนโรงเรียนที่มีนักเรียนตั้งแต่ 1 คนขึ้นไป จากระบบ DMC ณ วันที่ 25 มิถุนายน 2564

สำนักนโยบายและแผนการศึกษาขั้นพื้นฐาน

กลุ่มที่ 1 กลุ่มโรงเรียนทั่วไปและโรงเรียน Stand Alone

ลำดับ	รหัส OBEC 6 หลัก	โรงเรียน	สพท.	กลุ่มโรงเรียน	จำนวนนักเรียน 25 มิ.ย.64
15,301	740157	บ้านหนองหมู	สพป.สระแก้ว เขต 2	โรงเรียนทั่วไป	73
15,302	740158	บ้านหนองแวง	สพป.สระแก้ว เขต 2	โรงเรียนทั่วไป	102
15,303	740159	บ้านหนองหล่ม	สพป.สระแก้ว เขต 2	โรงเรียนทั่วไป	87
15,304	740160	วัดสารคุณสโมสร	สพป.สระแก้ว เขต 2	โรงเรียนทั่วไป	62
15,305	740161	ประชาเกษตรพัฒนา	สพป.สระแก้ว เขต 2	โรงเรียนทั่วไป	106
15,306	740164	บ้านซับใหญ่	สพป.สระแก้ว เขต 2	โรงเรียนทั่วไป	58
15,307	740165	บ้านใหม่ไทยพัฒนา	สพป.สระแก้ว เขต 2	โรงเรียนทั่วไป	151
15,308	740166	บ้านวังรี	สพป.สระแก้ว เขต 2	โรงเรียนทั่วไป	109
15,309	740167	บ้านโนนผาสุก	สพป.สระแก้ว เขต 2	โรงเรียนทั่วไป	93
15,310	740168	บ้านหนองตะเคียนบอน	สพป.สระแก้ว เขต 2	โรงเรียนทั่วไป	66
15,311	740173	บ้านหนองหอย	สพป.สระแก้ว เขต 2	โรงเรียนทั่วไป	65
15,312	740175	บ้านหนองใหญ่	สพป.สระแก้ว เขต 2	โรงเรียนทั่วไป	74
15,313	740177	บ้านหนองยาง	สพป.สระแก้ว เขต 2	โรงเรียนทั่วไป	46
15,314	740178	บ้านโนน	สพป.สระแก้ว เขต 2	โรงเรียนทั่วไป	63
15,315	740181	บ้านพร้าว	สพป.สระแก้ว เขต 2	โรงเรียนทั่วไป	153
15,316	740183	คลองขามนุสรณ์	สพป.สระแก้ว เขต 2	โรงเรียนทั่วไป	108
15,317	740184	บ้านเนินผาสุก	สพป.สระแก้ว เขต 2	โรงเรียนทั่วไป	71
15,318	740185	บ้านหนองแสง	สพป.สระแก้ว เขต 2	โรงเรียนทั่วไป	153
15,319	740186	บ้านบ่อนางชิง	สพป.สระแก้ว เขต 2	โรงเรียนทั่วไป	164
15,320	740188	บ้านเขาจาน	สพป.สระแก้ว เขต 2	โรงเรียนทั่วไป	208
15,321	740190	บ้านสีแยก	สพป.สระแก้ว เขต 2	โรงเรียนทั่วไป	71
15,322	740191	บ้านคลองมะนาว	สพป.สระแก้ว เขต 2	โรงเรียนทั่วไป	208
15,323	740198	บ้านทตเจริญ	สพป.สระแก้ว เขต 2	โรงเรียนทั่วไป	130
15,324	740200	บ้านโคก	สพป.สระแก้ว เขต 2	โรงเรียนทั่วไป	128
15,325	740203	บ้านแสนสุข	สพป.สระแก้ว เขต 2	โรงเรียนทั่วไป	204
15,326	740205	บ้านกุดหิน	สพป.สระแก้ว เขต 2	โรงเรียนทั่วไป	89
15,327	740206	บ้านจัดสรรสามัคคี	สพป.สระแก้ว เขต 2	โรงเรียนทั่วไป	62
15,328	740207	บ้านโคกสะแบง	สพป.สระแก้ว เขต 2	โรงเรียนทั่วไป	95
15,329	740209	ชุมชนบ้านโนนสาวเอ้	สพป.สระแก้ว เขต 2	โรงเรียนทั่วไป	105
15,330	740210	บ้านคลองขามประชาสรรค์	สพป.สระแก้ว เขต 2	โรงเรียนทั่วไป	75
15,331	740211	บ้านหนองปรือ	สพป.สระแก้ว เขต 2	โรงเรียนทั่วไป	162
15,332	740212	กรุงไทย	สพป.สระแก้ว เขต 2	โรงเรียนทั่วไป	123
15,333	740214	บ้านคลองหัวว่า	สพป.สระแก้ว เขต 2	โรงเรียนทั่วไป	151
15,334	740217	บ้านวังยาว	สพป.สระแก้ว เขต 2	โรงเรียนทั่วไป	192
15,335	740218	บ้านหนองหมูน้อย	สพป.สระแก้ว เขต 2	โรงเรียนทั่วไป	127
15,336	740220	บ้านคลองวีว	สพป.สระแก้ว เขต 2	โรงเรียนทั่วไป	102
15,337	740224	บ้านด่าน	สพป.สระแก้ว เขต 2	โรงเรียนทั่วไป	66
15,338	740226	บ้านกุดม่วง	สพป.สระแก้ว เขต 2	โรงเรียนทั่วไป	62
15,339	740228	บ้านไทยสามารภ	สพป.สระแก้ว เขต 2	โรงเรียนทั่วไป	96
15,340	740229	อนุบรรพต	สพป.สระแก้ว เขต 2	โรงเรียนทั่วไป	63
15,341	740233	บ้านเหล่าอ้อย	สพป.สระแก้ว เขต 2	โรงเรียนทั่วไป	262
15,342	740234	บ้านหนองบัว	สพป.สระแก้ว เขต 2	โรงเรียนทั่วไป	221
15,343	740235	บ้านบ่อหลวง	สพป.สระแก้ว เขต 2	โรงเรียนทั่วไป	32
15,344	740263	บ้านหนองจาน	สพป.สระแก้ว เขต 2	โรงเรียนทั่วไป	83
15,345	740264	บ้านหนองเสม็ด	สพป.สระแก้ว เขต 2	โรงเรียนทั่วไป	132

จำนวนโรงเรียนที่มีนักเรียนตั้งแต่ 1 คนขึ้นไป จากระบบ DMC ณ วันที่ 25 มิถุนายน 2564

สำนักนโยบายและแผนการศึกษาขั้นพื้นฐาน

กลุ่มที่ 1 กลุ่มโรงเรียนทั่วไปและโรงเรียน Stand Alone

ลำดับ	รหัส OBEC 6 หลัก	โรงเรียน	สพท.	กลุ่มโรงเรียน	จำนวน นักเรียน 25 มิ.ย.64
15,346	740266	บ้านโนนหมากมุ่น	สพท.สระแก้ว เขต 2	โรงเรียนทั่วไป	125
15,347	740267	บ้านละลมติม	สพท.สระแก้ว เขต 2	โรงเรียนทั่วไป	202
15,348	740268	สหัสพงษ์มหาคุณ	สพท.สระแก้ว เขต 2	โรงเรียนทั่วไป	162
15,349	740269	บ้านหนองแอก	สพท.สระแก้ว เขต 2	โรงเรียนทั่วไป	174
15,350	740270	วัดหนองม่วง	สพท.สระแก้ว เขต 2	โรงเรียนทั่วไป	97
15,351	740271	อนุบาลธรรมศิริวิทยาการ	สพท.สระแก้ว เขต 2	โรงเรียนทั่วไป	231
15,352	740274	บ้านหนองเม็ก	สพท.สระแก้ว เขต 2	โรงเรียนทั่วไป	140
15,353	740275	บ้านหนองมั่ง	สพท.สระแก้ว เขต 2	โรงเรียนทั่วไป	77
15,354	600002	วัดเขาจำปา (เทียนราษฎร์อุทิศ)	สพท.สระบุรี เขต 1	โรงเรียนทั่วไป	162
15,355	600003	วัดโคกหนามแห้ง	สพท.สระบุรี เขต 1	โรงเรียนทั่วไป	100
15,356	600005	วัดหนองยาวใต้	สพท.สระบุรี เขต 1	โรงเรียนทั่วไป	34
15,357	600008	บ้านป่าไม้พระฉาย	สพท.สระบุรี เขต 1	โรงเรียนทั่วไป	87
15,358	600009	วัดกุดนกเปล้า	สพท.สระบุรี เขต 1	โรงเรียนทั่วไป	79
15,359	600011	วัดทุ่งสาริกา (ที-สาโรจน์อุปถัมภ์)	สพท.สระบุรี เขต 1	โรงเรียนทั่วไป	28
15,360	600014	วัดสุวรรณคีรี	สพท.สระบุรี เขต 1	โรงเรียนทั่วไป	312
15,361	600015	วัดหนองบัว	สพท.สระบุรี เขต 1	โรงเรียนทั่วไป	159
15,362	600018	วัดถนนเหล็ก	สพท.สระบุรี เขต 1	โรงเรียนทั่วไป	22
15,363	600019	วัดนาร่อง	สพท.สระบุรี เขต 1	โรงเรียนทั่วไป	31
15,364	600020	วัดป้อกแป็ก	สพท.สระบุรี เขต 1	โรงเรียนทั่วไป	197
15,365	600021	วัดหนองเขื่อนช้าง	สพท.สระบุรี เขต 1	โรงเรียนทั่วไป	42
15,366	600023	อนุบาลสระบุรี	สพท.สระบุรี เขต 1	โรงเรียนทั่วไป	2,572
15,367	600113	วัดหนองทางบุญ	สพท.สระบุรี เขต 1	โรงเรียนทั่วไป	25
15,368	600115	วัดหนองสองห้อง	สพท.สระบุรี เขต 1	โรงเรียนทั่วไป	16
15,369	600119	วัดบ้านใหม่	สพท.สระบุรี เขต 1	โรงเรียนทั่วไป	15
15,370	600123	วัดเขาคิน	สพท.สระบุรี เขต 1	โรงเรียนทั่วไป	18
15,371	600124	วัดหนองหัวโพ	สพท.สระบุรี เขต 1	โรงเรียนทั่วไป	28
15,372	600129	วัดโพธิ์ทอง	สพท.สระบุรี เขต 1	โรงเรียนทั่วไป	11
15,373	600130	วัดหนองนางปู	สพท.สระบุรี เขต 1	โรงเรียนทั่วไป	20
15,374	600134	วัดโคกงาม	สพท.สระบุรี เขต 1	โรงเรียนทั่วไป	50
15,375	600135	วัดบ่อพระอินทร์	สพท.สระบุรี เขต 1	โรงเรียนทั่วไป	112
15,376	600136	วัดปัญจาภิรมย์	สพท.สระบุรี เขต 1	โรงเรียนทั่วไป	38
15,377	600137	วัดสารภี	สพท.สระบุรี เขต 1	โรงเรียนทั่วไป	43
15,378	600139	วัดสร้างโคก (อบศรีประชาอุปถัมภ์)	สพท.สระบุรี เขต 1	โรงเรียนทั่วไป	72
15,379	600142	วัดโคกเสลา	สพท.สระบุรี เขต 1	โรงเรียนทั่วไป	65
15,380	600143	วัดมหาโลก (มหาโลกวิทยาการ)	สพท.สระบุรี เขต 1	โรงเรียนทั่วไป	87
15,381	600144	วัดม่วงน้อย	สพท.สระบุรี เขต 1	โรงเรียนทั่วไป	121
15,382	600146	วัดหนองคล้า (สำนักงานสลากกินแบ่งสงเคราะห์ 153)	สพท.สระบุรี เขต 1	โรงเรียนทั่วไป	28
15,383	600151	วัดบ้านยาง	สพท.สระบุรี เขต 1	โรงเรียนทั่วไป	35
15,384	600152	วัดพระยาทต (สุขลิตวิทยา)	สพท.สระบุรี เขต 1	โรงเรียนทั่วไป	50
15,385	600154	วัดเจ้าฟ้า (ยอดวิทยานุกูล)	สพท.สระบุรี เขต 1	โรงเรียนทั่วไป	147
15,386	600156	วัดบ้านโคก (มงคลประชาสรรค์)	สพท.สระบุรี เขต 1	โรงเรียนทั่วไป	51
15,387	600159	บ้านเขาคินใต้	สพท.สระบุรี เขต 1	โรงเรียนทั่วไป	77
15,388	600162	บ้านหนองกะเบา	สพท.สระบุรี เขต 1	โรงเรียนทั่วไป	68
15,389	600163	วัดบำเพ็ญพรต (ประมาณราษฎร์วิทยา)	สพท.สระบุรี เขต 1	โรงเรียนทั่วไป	34
15,390	600165	วัดหัวหวาย	สพท.สระบุรี เขต 1	โรงเรียนทั่วไป	62

จำนวนโรงเรียนที่มีนักเรียนตั้งแต่ 1 คนขึ้นไป จากระบบ DMC ณ วันที่ 25 มิถุนายน 2564

สำนักนโยบายและแผนการศึกษาขั้นพื้นฐาน

กลุ่มที่ 1 กลุ่มโรงเรียนทั่วไปและโรงเรียน Stand Alone

ลำดับ	รหัส OBEC 6 หลัก	โรงเรียน	สพท.	กลุ่มโรงเรียน	จำนวน นักเรียน 25 มิ.ย.64
15,391	600166	บ้านเขาพลัด	สพป.สระบุรี เขต 1	โรงเรียนทั่วไป	107
15,392	600167	บ้านพุทรา้ง (พลอุปถัมภ์)	สพป.สระบุรี เขต 1	โรงเรียนทั่วไป	52
15,393	600170	วัดบ้านโพธิ์ (มิตรภาพที่ 132)	สพป.สระบุรี เขต 1	โรงเรียนทั่วไป	79
15,394	600173	วัดหนองสุทธะ	สพป.สระบุรี เขต 1	โรงเรียนทั่วไป	85
15,395	600174	ธารเกษม	สพป.สระบุรี เขต 1	โรงเรียนทั่วไป	148
15,396	600175	นิคมสงเคราะห์ที่ 2	สพป.สระบุรี เขต 1	โรงเรียนทั่วไป	106
15,397	600176	บ้านซับชะอม	สพป.สระบุรี เขต 1	โรงเรียนทั่วไป	92
15,398	600178	บ้านหนองใหญ่	สพป.สระบุรี เขต 1	โรงเรียนทั่วไป	49
15,399	600181	พระพุทธบาท	สพป.สระบุรี เขต 1	โรงเรียนทั่วไป	79
15,400	600184	ประชาสงเคราะห์รังสรรค์	สพป.สระบุรี เขต 1	โรงเรียนทั่วไป	99
15,401	600185	วัดตรีบุญญาราม	สพป.สระบุรี เขต 1	โรงเรียนทั่วไป	65
15,402	600186	วัดนายาว (สำนักงานสลากกินแบ่งสงเคราะห์ 411)	สพป.สระบุรี เขต 1	โรงเรียนทั่วไป	58
15,403	600188	บ้านพุซาง	สพป.สระบุรี เขต 1	โรงเรียนทั่วไป	148
15,404	600190	วัดตาลเสี้ยน (สีมาราชฎูร์)	สพป.สระบุรี เขต 1	โรงเรียนทั่วไป	101
15,405	600193	บ้านเขาเลี้ยว	สพป.สระบุรี เขต 1	โรงเรียนทั่วไป	53
15,406	600249	บ้านหลังสวนประชาสามัคคี	สพป.สระบุรี เขต 1	โรงเรียนทั่วไป	73
15,407	600251	วัดสว่างอารมณ์	สพป.สระบุรี เขต 1	โรงเรียนทั่วไป	41
15,408	600253	ชุมชนหนองโดน (ประมาณราษฎร์บริบาล)	สพป.สระบุรี เขต 1	โรงเรียนทั่วไป	111
15,409	600281	บ้านเขารวก (ร่วมมิตรพัฒนา)	สพป.สระบุรี เขต 1	โรงเรียนทั่วไป	227
15,410	600282	บ้านคู้เขาเขียว (สำเภาราษฎร์บำรุง)	สพป.สระบุรี เขต 1	โรงเรียนทั่วไป	136
15,411	600283	บ้านหนองจาน	สพป.สระบุรี เขต 1	โรงเรียนทั่วไป	56
15,412	600285	วัดวังเลน	สพป.สระบุรี เขต 1	โรงเรียนทั่วไป	102
15,413	600286	วัดหนองหว่า	สพป.สระบุรี เขต 1	โรงเรียนทั่วไป	51
15,414	600288	บ้านห้วยหินขาวมิตรภาพที่ 213	สพป.สระบุรี เขต 1	โรงเรียนทั่วไป	93
15,415	600290	วัดป่าคา	สพป.สระบุรี เขต 1	โรงเรียนทั่วไป	60
15,416	600293	วัดสารุประชาสรรค์	สพป.สระบุรี เขต 1	โรงเรียนทั่วไป	103
15,417	600295	วัดใหม่สามัคคีธรรม	สพป.สระบุรี เขต 1	โรงเรียนทั่วไป	105
15,418	600296	วัดท่าวี	สพป.สระบุรี เขต 1	โรงเรียนทั่วไป	75
15,419	600299	วัดสุนันทาราม	สพป.สระบุรี เขต 1	โรงเรียนทั่วไป	56
15,420	600025	วัดกะเหรี่ยงคอม้า	สพป.สระบุรี เขต 2	โรงเรียนทั่วไป	187
15,421	600027	วัดบึงไม้	สพป.สระบุรี เขต 2	โรงเรียนทั่วไป	126
15,422	600028	วัดโป่งมงคล	สพป.สระบุรี เขต 2	โรงเรียนทั่วไป	62
15,423	600029	วัดศรีธาเรืองศรี	สพป.สระบุรี เขต 2	โรงเรียนทั่วไป	63
15,424	600030	วัดสุนทรिकाวาส	สพป.สระบุรี เขต 2	โรงเรียนทั่วไป	62
15,425	600031	ชุมชนนิคมทับกวางสงเคราะห์ 1	สพป.สระบุรี เขต 2	โรงเรียนทั่วไป	602
15,426	600032	อนุบาลทับกวาง	สพป.สระบุรี เขต 2	โรงเรียนทั่วไป	450
15,427	600033	นิคมทับกวางสงเคราะห์ 2	สพป.สระบุรี เขต 2	โรงเรียนทั่วไป	153
15,428	600034	บ้านซับบอน	สพป.สระบุรี เขต 2	โรงเรียนทั่วไป	65
15,429	600036	บ้านหนองผักบุ้ง	สพป.สระบุรี เขต 2	โรงเรียนทั่วไป	224
15,430	600038	วัดโป่งก้อนเส้า	สพป.สระบุรี เขต 2	โรงเรียนทั่วไป	151
15,431	600040	บ้านช่อง	สพป.สระบุรี เขต 2	โรงเรียนทั่วไป	70
15,432	600041	วัดท่าคล้อ	สพป.สระบุรี เขต 2	โรงเรียนทั่วไป	98
15,433	600044	วัดบ้านธาตุใต้ (สนธิไชยวิทยาการ)	สพป.สระบุรี เขต 2	โรงเรียนทั่วไป	85
15,434	600046	วัดหาดสองแคว (สมบูรณัวิทยาการ)	สพป.สระบุรี เขต 2	โรงเรียนทั่วไป	84
15,435	600047	บ้านฝั่งสามัคคี	สพป.สระบุรี เขต 2	โรงเรียนทั่วไป	108

จำนวนโรงเรียนที่มีนักเรียนตั้งแต่ 1 คนขึ้นไป จากระบบ DMC ณ วันที่ 25 มิถุนายน 2564

สำนักนโยบายและแผนการศึกษาขั้นพื้นฐาน

กลุ่มที่ 1 กลุ่มโรงเรียนทั่วไปและโรงเรียน Stand Alone

ลำดับ	รหัส OBEC 6 หลัก	โรงเรียน	สพท.	กลุ่มโรงเรียน	จำนวนนักเรียน 25 มิ.ย.64
15,436	600050	วัดขอนแก่น	สพป.สระบุรี เขต 2	โรงเรียนทั่วไป	48
15,437	600051	วัดตาลเดี่ยว	สพป.สระบุรี เขต 2	โรงเรียนทั่วไป	225
15,438	600053	วัดป่าโคก	สพป.สระบุรี เขต 2	โรงเรียนทั่วไป	72
15,439	600054	วัดพระพุทธบาทน้อยมิตรภาพที่69	สพป.สระบุรี เขต 2	โรงเรียนทั่วไป	277
15,440	600058	บ้านหนองสองห้อง	สพป.สระบุรี เขต 2	โรงเรียนทั่วไป	73
15,441	600059	วัดเขาลาดวนาราม	สพป.สระบุรี เขต 2	โรงเรียนทั่วไป	107
15,442	600060	วัดโคกกรุง	สพป.สระบุรี เขต 2	โรงเรียนทั่วไป	240
15,443	600062	วัดนาบุญ	สพป.สระบุรี เขต 2	โรงเรียนทั่วไป	222
15,444	600063	วัดบ้านดง	สพป.สระบุรี เขต 2	โรงเรียนทั่วไป	54
15,445	600065	วัดหนองน้ำเขียว (วันดาคุณอุปถัมภ์)	สพป.สระบุรี เขต 2	โรงเรียนทั่วไป	72
15,446	600066	วัดห้วยคตวราราม	สพป.สระบุรี เขต 2	โรงเรียนทั่วไป	172
15,447	600069	วัดโคกกลาง	สพป.สระบุรี เขต 2	โรงเรียนทั่วไป	34
15,448	600070	วัดชัยเฉลิมมิตร (ไพศาลวิทยาคม)	สพป.สระบุรี เขต 2	โรงเรียนทั่วไป	99
15,449	600073	วัดบัวลอย (สามัคคีสังเคราะห์)	สพป.สระบุรี เขต 2	โรงเรียนทั่วไป	167
15,450	600074	สันมะค่าบ่อน้อยสามัคคี	สพป.สระบุรี เขต 2	โรงเรียนทั่วไป	66
15,451	600076	วัดหนองจอกใหญ่	สพป.สระบุรี เขต 2	โรงเรียนทั่วไป	161
15,452	600077	วัดหนองผักชี	สพป.สระบุรี เขต 2	โรงเรียนทั่วไป	52
15,453	600079	วัดหนองสมิคร (มูลนิธิสุชาติอุปถัมภ์)	สพป.สระบุรี เขต 2	โรงเรียนทั่วไป	343
15,454	600082	บ้านหนองจิก (บริษัทข้าวไทยจำกัดสงเคราะห์ 1)	สพป.สระบุรี เขต 2	โรงเรียนทั่วไป	133
15,455	600083	วัดบ้านลาด	สพป.สระบุรี เขต 2	โรงเรียนทั่วไป	79
15,456	600086	วัดหนองปลาหมอ	สพป.สระบุรี เขต 2	โรงเรียนทั่วไป	146
15,457	600089	บ้านใหม่ทุ่งดินขอ (เรืองฉายอุปถัมภ์)	สพป.สระบุรี เขต 2	โรงเรียนทั่วไป	145
15,458	600092	วัดราษฎร์ศรัทธาธรรม	สพป.สระบุรี เขต 2	โรงเรียนทั่วไป	119
15,459	600093	วัดหนองปลิง	สพป.สระบุรี เขต 2	โรงเรียนทั่วไป	146
15,460	600095	วัดหนองอ่างทอง	สพป.สระบุรี เขต 2	โรงเรียนทั่วไป	49
15,461	600096	บ้านคลองห้า (ราษฎร์บำรุง)	สพป.สระบุรี เขต 2	โรงเรียนทั่วไป	66
15,462	600098	วัดคลองห้า	สพป.สระบุรี เขต 2	โรงเรียนทั่วไป	132
15,463	600100	วัดลำบัว	สพป.สระบุรี เขต 2	โรงเรียนทั่วไป	169
15,464	600101	วัดหนองโรง	สพป.สระบุรี เขต 2	โรงเรียนทั่วไป	87
15,465	600102	วัดบ้านจาน	สพป.สระบุรี เขต 2	โรงเรียนทั่วไป	83
15,466	600104	วัดห้วยขมิ้น	สพป.สระบุรี เขต 2	โรงเรียนทั่วไป	65
15,467	600105	วัดห้วยทองกลาง	สพป.สระบุรี เขต 2	โรงเรียนทั่วไป	46
15,468	600107	วัดบ้านไผ่	สพป.สระบุรี เขต 2	โรงเรียนทั่วไป	58
15,469	600108	วัดหนองจิก (บุญมีประชาชนุกูล)	สพป.สระบุรี เขต 2	โรงเรียนทั่วไป	71
15,470	600195	บ้านราษฎร์เจริญ	สพป.สระบุรี เขต 2	โรงเรียนทั่วไป	154
15,471	600196	วัดเขาแก้วมุขดาราม	สพป.สระบุรี เขต 2	โรงเรียนทั่วไป	57
15,472	600197	วัดเขาน้อยจอมสวรรค์	สพป.สระบุรี เขต 2	โรงเรียนทั่วไป	89
15,473	600199	วัดศรีสังฆาวาส	สพป.สระบุรี เขต 2	โรงเรียนทั่วไป	113
15,474	600200	วัดสมานมิตรมงคล	สพป.สระบุรี เขต 2	โรงเรียนทั่วไป	41
15,475	600202	ชุมชนวัดวิหารแดง (วรมิตรภัทรायวราษฎร์ฯ)	สพป.สระบุรี เขต 2	โรงเรียนทั่วไป	155
15,476	600203	วัดเกาะเชิงหวาย	สพป.สระบุรี เขต 2	โรงเรียนทั่วไป	103
15,477	600205	วัดโคกกระต่าย (วารราษฎร์อุปถัมภ์)	สพป.สระบุรี เขต 2	โรงเรียนทั่วไป	67
15,478	600206	วัดบ้านดอน	สพป.สระบุรี เขต 2	โรงเรียนทั่วไป	157
15,479	600207	วัดหนองโพธิ์	สพป.สระบุรี เขต 2	โรงเรียนทั่วไป	272
15,480	600211	บ้านหัวถนน	สพป.สระบุรี เขต 2	โรงเรียนทั่วไป	64

จำนวนโรงเรียนที่มีนักเรียนตั้งแต่ 1 คนขึ้นไป จากระบบ DMC ณ วันที่ 25 มิถุนายน 2564

สำนักนโยบายและแผนการศึกษาขั้นพื้นฐาน

กลุ่มที่ 1 กลุ่มโรงเรียนทั่วไปและโรงเรียน Stand Alone

ลำดับ	รหัส OBEC 6 หลัก	โรงเรียน	สพท.	กลุ่มโรงเรียน	จำนวน นักเรียน 25 มิ.ย.64
15,481	600212	วัดคลองใหม่	สพป.สระบุรี เขต 2	โรงเรียนทั่วไป	57
15,482	600213	วัดบ้านลำ (บ้านลำวิทยาคาร)	สพป.สระบุรี เขต 2	โรงเรียนทั่วไป	58
15,483	600214	วัดสหกรณ์รังสรรค์	สพป.สระบุรี เขต 2	โรงเรียนทั่วไป	83
15,484	600215	วัดสร้างบุญ	สพป.สระบุรี เขต 2	โรงเรียนทั่วไป	74
15,485	600216	วัดหนองสรวง (ถิรอุทิศ)	สพป.สระบุรี เขต 2	โรงเรียนทั่วไป	45
15,486	600218	บ้านคลองไทร	สพป.สระบุรี เขต 2	โรงเรียนทั่วไป	57
15,487	600219	บ้านซับน้อยใต้สามัคคี	สพป.สระบุรี เขต 2	โรงเรียนทั่วไป	97
15,488	600220	บ้านหนองโป่ง	สพป.สระบุรี เขต 2	โรงเรียนทั่วไป	144
15,489	600222	บ้านหลังเขา	สพป.สระบุรี เขต 2	โรงเรียนทั่วไป	127
15,490	600224	วัดสวนทองรวมมิตร	สพป.สระบุรี เขต 2	โรงเรียนทั่วไป	257
15,491	600226	บ้านเขานมนาง	สพป.สระบุรี เขต 2	โรงเรียนทั่วไป	156
15,492	600227	บ้านคลองม่วงเหนือ	สพป.สระบุรี เขต 2	โรงเรียนทั่วไป	90
15,493	600229	บ้านซับดินดำ	สพป.สระบุรี เขต 2	โรงเรียนทั่วไป	84
15,494	600230	บ้านท่าพลู	สพป.สระบุรี เขต 2	โรงเรียนทั่วไป	140
15,495	600231	บ้านโป่งไทร	สพป.สระบุรี เขต 2	โรงเรียนทั่วไป	235
15,496	600232	บ้านลำพญากลาง	สพป.สระบุรี เขต 2	โรงเรียนทั่วไป	98
15,497	600234	บ้านซับกระดาน	สพป.สระบุรี เขต 2	โรงเรียนทั่วไป	54
15,498	600237	บ้านโป่งเกตุ	สพป.สระบุรี เขต 2	โรงเรียนทั่วไป	124
15,499	600238	บ้านหนองมะค่า	สพป.สระบุรี เขต 2	โรงเรียนทั่วไป	127
15,500	600239	บ้านหนองเอี่ยว	สพป.สระบุรี เขต 2	โรงเรียนทั่วไป	155
15,501	600240	บ้านซับปลากั้ง	สพป.สระบุรี เขต 2	โรงเรียนทั่วไป	174
15,502	600241	บ้านหนองตอตะเคียน	สพป.สระบุรี เขต 2	โรงเรียนทั่วไป	66
15,503	600242	นิคมสร้างตนเองเลี้ยงโคนม	สพป.สระบุรี เขต 2	โรงเรียนทั่วไป	143
15,504	600243	บ้านเขาไม้เกวียน	สพป.สระบุรี เขต 2	โรงเรียนทั่วไป	191
15,505	600245	วัดบ้านหมาก	สพป.สระบุรี เขต 2	โรงเรียนทั่วไป	72
15,506	600246	วัดมวกเหล็กใน	สพป.สระบุรี เขต 2	โรงเรียนทั่วไป	83
15,507	600247	อนุบาลมวกเหล็ก	สพป.สระบุรี เขต 2	โรงเรียนทั่วไป	861
15,508	600265	บ้านท่าฤทธิ	สพป.สระบุรี เขต 2	โรงเรียนทั่วไป	46
15,509	600267	วัดคำพราวน	สพป.สระบุรี เขต 2	โรงเรียนทั่วไป	48
15,510	600268	วัดสว่างอารมณ์	สพป.สระบุรี เขต 2	โรงเรียนทั่วไป	46
15,511	600270	บ้านโป่งแก้ง	สพป.สระบุรี เขต 2	โรงเรียนทั่วไป	78
15,512	600272	วัดน้อยสามัคคีธรรม (ซับกระทิงเหนือ)	สพป.สระบุรี เขต 2	โรงเรียนทั่วไป	90
15,513	600274	วัดสวนมะเดื่อสามัคคี	สพป.สระบุรี เขต 2	โรงเรียนทั่วไป	151
15,514	610003	วัดตึกราชา	สพป.สิงห์บุรี	โรงเรียนทั่วไป	134
15,515	610004	วัดพระปรางค์มุนี	สพป.สิงห์บุรี	โรงเรียนทั่วไป	52
15,516	610009	วัดพรหมสาคร	สพป.สิงห์บุรี	โรงเรียนทั่วไป	737
15,517	610011	ชุมชนวัดพระนอนจักรสีห์มิตรภาพที่ 133	สพป.สิงห์บุรี	โรงเรียนทั่วไป	71
15,518	610018	วัดสะอาดราษฎร์บำรุง	สพป.สิงห์บุรี	โรงเรียนทั่วไป	73
15,519	610021	วัดข่อย	สพป.สิงห์บุรี	โรงเรียนทั่วไป	122
15,520	610023	วัดโพธิ์ชัย	สพป.สิงห์บุรี	โรงเรียนทั่วไป	24
15,521	610029	ค่ายบางระจัน	สพป.สิงห์บุรี	โรงเรียนทั่วไป	85
15,522	610030	วัดประดับ	สพป.สิงห์บุรี	โรงเรียนทั่วไป	89
15,523	610033	วัดวังกะจับ	สพป.สิงห์บุรี	โรงเรียนทั่วไป	86
15,524	610034	วัดบ้านกล้วย	สพป.สิงห์บุรี	โรงเรียนทั่วไป	94
15,525	610035	วัดโพธิ์ทะเลสามัคคี	สพป.สิงห์บุรี	โรงเรียนทั่วไป	142

จำนวนโรงเรียนที่มีนักเรียนตั้งแต่ 1 คนขึ้นไป จากระบบ DMC ณ วันที่ 25 มิถุนายน 2564

สำนักนโยบายและแผนการศึกษาขั้นพื้นฐาน

กลุ่มที่ 1 กลุ่มโรงเรียนทั่วไปและโรงเรียน Stand Alone

ลำดับ	รหัส OBEC 6 หลัก	โรงเรียน	สพท.	กลุ่มโรงเรียน	จำนวน นักเรียน 25 มิ.ย.64
15,526	610039	วัดโพธิ์ศรี	สพป.สิงห์บุรี	โรงเรียนทั่วไป	88
15,527	610040	วัดสาธุการาม	สพป.สิงห์บุรี	โรงเรียนทั่วไป	54
15,528	610041	วัดโพธิ์สังฆาราม	สพป.สิงห์บุรี	โรงเรียนทั่วไป	55
15,529	610043	วัดสิงห์	สพป.สิงห์บุรี	โรงเรียนทั่วไป	125
15,530	610045	วัดโบสถ์	สพป.สิงห์บุรี	โรงเรียนทั่วไป	60
15,531	610046	อนุบาลท่าช้าง	สพป.สิงห์บุรี	โรงเรียนทั่วไป	51
15,532	610049	ชุมชนวัดเสาชงหิน	สพป.สิงห์บุรี	โรงเรียนทั่วไป	100
15,533	610056	วัดโพธิ์หอม	สพป.สิงห์บุรี	โรงเรียนทั่วไป	38
15,534	610058	วัดน้ำผึ้ง	สพป.สิงห์บุรี	โรงเรียนทั่วไป	12
15,535	610061	วัดประสิทธิ์คุณากร	สพป.สิงห์บุรี	โรงเรียนทั่วไป	52
15,536	610067	เรืองเดชประชานุเคราะห์	สพป.สิงห์บุรี	โรงเรียนทั่วไป	99
15,537	610071	วัดกลางชูศรีเจริญสุข	สพป.สิงห์บุรี	โรงเรียนทั่วไป	31
15,538	610072	วัดชะอมสามัคคีธรรม	สพป.สิงห์บุรี	โรงเรียนทั่วไป	38
15,539	610073	บ้านทุ่งกลับ	สพป.สิงห์บุรี	โรงเรียนทั่วไป	72
15,540	610075	วัดดอนเจดีย์	สพป.สิงห์บุรี	โรงเรียนทั่วไป	100
15,541	610076	บ้านทุ่งว่า	สพป.สิงห์บุรี	โรงเรียนทั่วไป	25
15,542	610077	วัดสามัคคีธรรม	สพป.สิงห์บุรี	โรงเรียนทั่วไป	1
15,543	610080	วัดโกศาภิวัฒน์	สพป.สิงห์บุรี	โรงเรียนทั่วไป	31
15,544	610081	วัดหลวง	สพป.สิงห์บุรี	โรงเรียนทั่วไป	44
15,545	610083	วัดโคปูน	สพป.สิงห์บุรี	โรงเรียนทั่วไป	76
15,546	610084	ชุมชนวัดตราขู	สพป.สิงห์บุรี	โรงเรียนทั่วไป	91
15,547	610085	บ้านเก่า	สพป.สิงห์บุรี	โรงเรียนทั่วไป	65
15,548	610095	วัดประสาธ	สพป.สิงห์บุรี	โรงเรียนทั่วไป	32
15,549	610099	วัดโพธิ์สำราญ (วัดไร่ขาค)	สพป.สิงห์บุรี	โรงเรียนทั่วไป	25
15,550	610102	วัดกระทุ่มปี	สพป.สิงห์บุรี	โรงเรียนทั่วไป	61
15,551	610108	วัดท่าอิฐ	สพป.สิงห์บุรี	โรงเรียนทั่วไป	133
15,552	610109	วัดบางปูน	สพป.สิงห์บุรี	โรงเรียนทั่วไป	142
15,553	610113	วัดคลองโพธิ์ศรี	สพป.สิงห์บุรี	โรงเรียนทั่วไป	36
15,554	610114	วัดเซียงราก	สพป.สิงห์บุรี	โรงเรียนทั่วไป	127
15,555	610115	วัดเขาสิงห์	สพป.สิงห์บุรี	โรงเรียนทั่วไป	61
15,556	610116	ชุมชนวัดดงยาง	สพป.สิงห์บุรี	โรงเรียนทั่วไป	122
15,557	610117	วัดไผ่ดำ (มิตรภาพที่ 183)	สพป.สิงห์บุรี	โรงเรียนทั่วไป	53
15,558	610118	วัดล่องกะเบา	สพป.สิงห์บุรี	โรงเรียนทั่วไป	50
15,559	610121	วัดเสื่อข้าม	สพป.สิงห์บุรี	โรงเรียนทั่วไป	100
15,560	610122	วัดสว่างอารมณ์	สพป.สิงห์บุรี	โรงเรียนทั่วไป	85
15,561	610123	วัดประศุก	สพป.สิงห์บุรี	โรงเรียนทั่วไป	24
15,562	610125	วัดหนองสุ่ม	สพป.สิงห์บุรี	โรงเรียนทั่วไป	79
15,563	610127	วัดทอง	สพป.สิงห์บุรี	โรงเรียนทั่วไป	21
15,564	610130	อนุบาลอินทร์บุรี (วัดโพธิ์ศรี)	สพป.สิงห์บุรี	โรงเรียนทั่วไป	278
15,565	610131	วัดน้อย	สพป.สิงห์บุรี	โรงเรียนทั่วไป	59
15,566	610133	วัดการ้อง	สพป.สิงห์บุรี	โรงเรียนทั่วไป	63
15,567	620002	บ้านบางคลอง (สามัคคีประชาคาร)	สพป.สุโขทัย เขต 1	โรงเรียนทั่วไป	97
15,568	620003	บ้านบางคลอง (ราษฎร์อุทิศ)	สพป.สุโขทัย เขต 1	โรงเรียนทั่วไป	64
15,569	620005	อนุบาลสุโขทัย	สพป.สุโขทัย เขต 1	โรงเรียนทั่วไป	1,881
15,570	620009	บ้านคลองปลายนา	สพป.สุโขทัย เขต 1	โรงเรียนทั่วไป	22

จำนวนโรงเรียนที่มีนักเรียนตั้งแต่ 1 คนขึ้นไป จากระบบ DMC ณ วันที่ 25 มิถุนายน 2564

สำนักนโยบายและแผนการศึกษาขั้นพื้นฐาน

กลุ่มที่ 1 กลุ่มโรงเรียนทั่วไปและโรงเรียน Stand Alone

ลำดับ	รหัส OBEC 6 หลัก	โรงเรียน	สพท.	กลุ่มโรงเรียน	จำนวนนักเรียน 25 มิ.ย.64
15,571	620010	บ้านคลองปลายนา (สาขาบ้านไผ่ขวาง)	สพป.สุโขทัย เขต 1	โรงเรียนทั่วไป	35
15,572	620013	บ้านเหมืองตามุก	สพป.สุโขทัย เขต 1	โรงเรียนทั่วไป	1
15,573	620014	วัดฤทธิ (คำหมื่นปทุมานุสรณ์)	สพป.สุโขทัย เขต 1	โรงเรียนทั่วไป	119
15,574	620015	วัดยางเอน	สพป.สุโขทัย เขต 1	โรงเรียนทั่วไป	58
15,575	620016	บ้านสวนเหนือ (ประชาบำรุง 303)	สพป.สุโขทัย เขต 1	โรงเรียนทั่วไป	60
15,576	620019	วัดจันทร์ (ลอมราษฎร์บำรุง)	สพป.สุโขทัย เขต 1	โรงเรียนทั่วไป	252
15,577	620026	บ้านหนองพยอม	สพป.สุโขทัย เขต 1	โรงเรียนทั่วไป	7
15,578	620029	บ้านกล้วย	สพป.สุโขทัย เขต 1	โรงเรียนทั่วไป	169
15,579	620030	บ้านขวาง (น้อมประชานุกุล)	สพป.สุโขทัย เขต 1	โรงเรียนทั่วไป	10
15,580	620034	วัดเขตุน	สพป.สุโขทัย เขต 1	โรงเรียนทั่วไป	60
15,581	620035	บ้านมนต์คีรี	สพป.สุโขทัย เขต 1	โรงเรียนทั่วไป	35
15,582	620036	บ้านปากคลอง	สพป.สุโขทัย เขต 1	โรงเรียนทั่วไป	66
15,583	620037	บ้านวังตะคร้อ (ธนาคารกรุงเทพ5)	สพป.สุโขทัย เขต 1	โรงเรียนทั่วไป	78
15,584	620038	บ้านวังวน	สพป.สุโขทัย เขต 1	โรงเรียนทั่วไป	90
15,585	620039	อนุบาลเมืองสุโขทัย	สพป.สุโขทัย เขต 1	โรงเรียนทั่วไป	58
15,586	620041	บ้านสำนัก	สพป.สุโขทัย เขต 1	โรงเรียนทั่วไป	19
15,587	620043	บ้านไสยาสน์ (ราษฎร์บูรณะ)	สพป.สุโขทัย เขต 1	โรงเรียนทั่วไป	98
15,588	620044	วัดหนองตาโชติ	สพป.สุโขทัย เขต 1	โรงเรียนทั่วไป	49
15,589	620047	วัดสงฆาราม	สพป.สุโขทัย เขต 1	โรงเรียนทั่วไป	53
15,590	620050	บ้านหนองหญ้าปล้อง	สพป.สุโขทัย เขต 1	โรงเรียนทั่วไป	48
15,591	620051	บ้านหนองสามพญา	สพป.สุโขทัย เขต 1	โรงเรียนทั่วไป	59
15,592	620052	บ้านประดู่เฒ่า	สพป.สุโขทัย เขต 1	โรงเรียนทั่วไป	69
15,593	620054	วัดปรักกรัก	สพป.สุโขทัย เขต 1	โรงเรียนทั่วไป	100
15,594	620056	บ้านคลองตะเข้	สพป.สุโขทัย เขต 1	โรงเรียนทั่วไป	101
15,595	620057	วัดคิ่งยาง	สพป.สุโขทัย เขต 1	โรงเรียนทั่วไป	146
15,596	620058	บ้านโป่งแค	สพป.สุโขทัย เขต 1	โรงเรียนทั่วไป	49
15,597	620061	บ้านใหม่โพธิ์ทอง	สพป.สุโขทัย เขต 1	โรงเรียนทั่วไป	49
15,598	620064	วัดเสาทิน	สพป.สุโขทัย เขต 1	โรงเรียนทั่วไป	97
15,599	620065	บ้านวังขี้กล้วย	สพป.สุโขทัย เขต 1	โรงเรียนทั่วไป	126
15,600	620066	บ้านหนองบัว	สพป.สุโขทัย เขต 1	โรงเรียนทั่วไป	81
15,601	620067	บ้านหนองเสาเสียว	สพป.สุโขทัย เขต 1	โรงเรียนทั่วไป	103
15,602	620068	บ้านหนองกระทุ่ม	สพป.สุโขทัย เขต 1	โรงเรียนทั่วไป	56
15,603	620071	วัดดงยาง	สพป.สุโขทัย เขต 1	โรงเรียนทั่วไป	69
15,604	620072	บ้านยางแดน	สพป.สุโขทัย เขต 1	โรงเรียนทั่วไป	28
15,605	620073	บ้านดอนสำโรง	สพป.สุโขทัย เขต 1	โรงเรียนทั่วไป	85
15,606	620075	วัดทุ่ง	สพป.สุโขทัย เขต 1	โรงเรียนทั่วไป	64
15,607	620076	วัดใหม่ไทยบำรุง	สพป.สุโขทัย เขต 1	โรงเรียนทั่วไป	60
15,608	620077	วัดศรีเมือง	สพป.สุโขทัย เขต 1	โรงเรียนทั่วไป	35
15,609	620078	บ้านป่าสัก	สพป.สุโขทัย เขต 1	โรงเรียนทั่วไป	58
15,610	620079	บ้านป่ามะม่วง	สพป.สุโขทัย เขต 1	โรงเรียนทั่วไป	44
15,611	620081	บ้านหนองตุม	สพป.สุโขทัย เขต 1	โรงเรียนทั่วไป	232
15,612	620083	บ้านหนองบัว (จิตพิณิจประชาสรรค์)	สพป.สุโขทัย เขต 1	โรงเรียนทั่วไป	260
15,613	620084	วัดท่าฉนวน	สพป.สุโขทัย เขต 1	โรงเรียนทั่วไป	173
15,614	620087	บ้านน้ำเรือ	สพป.สุโขทัย เขต 1	โรงเรียนทั่วไป	287
15,615	620089	บ้านปากคลองเรือ (โพธิ์ไตนด)	สพป.สุโขทัย เขต 1	โรงเรียนทั่วไป	103

จำนวนโรงเรียนที่มีนักเรียนตั้งแต่ 1 คนขึ้นไป จากระบบ DMC ณ วันที่ 25 มิถุนายน 2564

สำนักนโยบายและแผนการศึกษาขั้นพื้นฐาน

กลุ่มที่ 1 กลุ่มโรงเรียนทั่วไปและโรงเรียน Stand Alone

ลำดับ	รหัส OBEC 6 หลัก	โรงเรียน	สพท.	กลุ่มโรงเรียน	จำนวนนักเรียน 25 มิ.ย.64
15,616	620090	บ้านยางแหลม	สพป.สุโขทัย เขต 1	โรงเรียนทั่วไป	78
15,617	620093	บ้านน้ำลาด	สพป.สุโขทัย เขต 1	โรงเรียนทั่วไป	80
15,618	620098	บ้านเนินยาง	สพป.สุโขทัย เขต 1	โรงเรียนทั่วไป	49
15,619	620099	บ้านนาภาทลง	สพป.สุโขทัย เขต 1	โรงเรียนทั่วไป	81
15,620	620101	บ้านนาเชิงคีรี	สพป.สุโขทัย เขต 1	โรงเรียนทั่วไป	130
15,621	620104	บ้านวังป่อ	สพป.สุโขทัย เขต 1	โรงเรียนทั่วไป	56
15,622	620106	บ้านนาสระลอย	สพป.สุโขทัย เขต 1	โรงเรียนทั่วไป	85
15,623	620108	บ้านลำคลองยาง	สพป.สุโขทัย เขต 1	โรงเรียนทั่วไป	96
15,624	620109	วัดหนองกก	สพป.สุโขทัย เขต 1	โรงเรียนทั่วไป	91
15,625	620111	บ้านเนินพยอม	สพป.สุโขทัย เขต 1	โรงเรียนทั่วไป	74
15,626	620112	บ้านวังกร่าง	สพป.สุโขทัย เขต 1	โรงเรียนทั่วไป	122
15,627	620114	บ้านคลองน้ำเย็น	สพป.สุโขทัย เขต 1	โรงเรียนทั่วไป	66
15,628	620116	บ้านตะเข้ชานสามัคคีวิทยา	สพป.สุโขทัย เขต 1	โรงเรียนทั่วไป	228
15,629	620117	วัดมูจลินทาราม	สพป.สุโขทัย เขต 1	โรงเรียนทั่วไป	218
15,630	620118	สามัคคีวิทยา (สหกรณ์อุปถัมภ์)	สพป.สุโขทัย เขต 1	โรงเรียนทั่วไป	59
15,631	620122	หนองบัวเขาดิน	สพป.สุโขทัย เขต 1	โรงเรียนทั่วไป	108
15,632	620123	บ้านใหม่เจริญผล	สพป.สุโขทัย เขต 1	โรงเรียนทั่วไป	130
15,633	620124	บ้านหนองดลิ่ง	สพป.สุโขทัย เขต 1	โรงเรียนทั่วไป	96
15,634	620125	บ้านเขาทองผางจับ	สพป.สุโขทัย เขต 1	โรงเรียนทั่วไป	89
15,635	620127	บ้านลานเอื้อง	สพป.สุโขทัย เขต 1	โรงเรียนทั่วไป	97
15,636	620128	มหาตมาคานธีอนุสรณ์ (น้ำตกสายรุ้ง)	สพป.สุโขทัย เขต 1	โรงเรียนทั่วไป	80
15,637	620159	เชิงคีรี (สุวิชานวรวิทย์)	สพป.สุโขทัย เขต 1	โรงเรียนทั่วไป	130
15,638	620160	บ้านหนองเฒ่า	สพป.สุโขทัย เขต 1	โรงเรียนทั่วไป	141
15,639	620161	บ้านวังโคกเปื่อย	สพป.สุโขทัย เขต 1	โรงเรียนทั่วไป	123
15,640	620162	บ้านหนองจิ่ง	สพป.สุโขทัย เขต 1	โรงเรียนทั่วไป	125
15,641	620164	บ้านห้วยไคร้	สพป.สุโขทัย เขต 1	โรงเรียนทั่วไป	499
15,642	620168	บ้านวังแดด	สพป.สุโขทัย เขต 1	โรงเรียนทั่วไป	90
15,643	620170	บ้านลานทอง	สพป.สุโขทัย เขต 1	โรงเรียนทั่วไป	55
15,644	620171	บ้านวังตะคร้อ	สพป.สุโขทัย เขต 1	โรงเรียนทั่วไป	146
15,645	620173	บ้านวังไทร	สพป.สุโขทัย เขต 1	โรงเรียนทั่วไป	139
15,646	620174	บ้านหนองจิกดินเนิน	สพป.สุโขทัย เขต 1	โรงเรียนทั่วไป	120
15,647	620176	บ้านหนองไม้ก่อง	สพป.สุโขทัย เขต 1	โรงเรียนทั่วไป	77
15,648	620177	บ้านหนองตม	สพป.สุโขทัย เขต 1	โรงเรียนทั่วไป	51
15,649	620181	บ้านวังหาด	สพป.สุโขทัย เขต 1	โรงเรียนทั่วไป	128
15,650	620182	บ้านคลองไผ่งาม	สพป.สุโขทัย เขต 1	โรงเรียนทั่วไป	78
15,651	620183	บ้านวังหิน	สพป.สุโขทัย เขต 1	โรงเรียนทั่วไป	97
15,652	620184	บ้านลานกระบือ	สพป.สุโขทัย เขต 1	โรงเรียนทั่วไป	492
15,653	620185	บ้านหนองสองตอน	สพป.สุโขทัย เขต 1	โรงเรียนทั่วไป	2
15,654	620232	บ้านแม่सान	สพป.สุโขทัย เขต 2	Stand alone	51
15,655	620130	บ้านหัวฝาย	สพป.สุโขทัย เขต 2	โรงเรียนทั่วไป	72
15,656	620131	บ้านโป่งฝาง	สพป.สุโขทัย เขต 2	โรงเรียนทั่วไป	67
15,657	620132	เชิงผา	สพป.สุโขทัย เขต 2	โรงเรียนทั่วไป	71
15,658	620133	บ้านแม่บ่อทอง	สพป.สุโขทัย เขต 2	โรงเรียนทั่วไป	28
15,659	620134	บ้านแม่ทุเลาใน	สพป.สุโขทัย เขต 2	โรงเรียนทั่วไป	49
15,660	620135	บ้านหนองผักบุ้ง	สพป.สุโขทัย เขต 2	โรงเรียนทั่วไป	52

จำนวนโรงเรียนที่มีนักเรียนตั้งแต่ 1 คนขึ้นไป จากระบบ DMC ณ วันที่ 25 มิถุนายน 2564

สำนักนโยบายและแผนการศึกษาขั้นพื้นฐาน

กลุ่มที่ 1 กลุ่มโรงเรียนทั่วไปและโรงเรียน Stand Alone

ลำดับ	รหัส OBEC 6 หลัก	โรงเรียน	สพท.	กลุ่มโรงเรียน	จำนวนนักเรียน 25 มิ.ย.64
15,661	620136	บ้านบึงบอน	สพป.สุโขทัย เขต 2	โรงเรียนทั่วไป	203
15,662	620137	บ้านห้วยเจริญ	สพป.สุโขทัย เขต 2	โรงเรียนทั่วไป	48
15,663	620138	บ้านไทยชนะศึก	สพป.สุโขทัย เขต 2	โรงเรียนทั่วไป	146
15,664	620141	บ้านแสงสว่าง	สพป.สุโขทัย เขต 2	โรงเรียนทั่วไป	12
15,665	620142	บ้านทิวทิศ	สพป.สุโขทัย เขต 2	โรงเรียนทั่วไป	129
15,666	620143	บ้านลานตาเมือง	สพป.สุโขทัย เขต 2	โรงเรียนทั่วไป	171
15,667	620147	บ้านธารน้ำทิพย์	สพป.สุโขทัย เขต 2	โรงเรียนทั่วไป	57
15,668	620148	บ้านวังธาร	สพป.สุโขทัย เขต 2	โรงเรียนทั่วไป	80
15,669	620150	อนุบาลทุ่งเสลี่ยม (บ้านเหมืองนา)	สพป.สุโขทัย เขต 2	โรงเรียนทั่วไป	396
15,670	620154	บ้านคลองสำราญ	สพป.สุโขทัย เขต 2	โรงเรียนทั่วไป	48
15,671	620155	บ้านฝั่งหมิ่น	สพป.สุโขทัย เขต 2	โรงเรียนทั่วไป	54
15,672	620156	บ้านธารชะอม	สพป.สุโขทัย เขต 2	โรงเรียนทั่วไป	126
15,673	620157	บ้านหนองหมื่นชัย	สพป.สุโขทัย เขต 2	โรงเรียนทั่วไป	54
15,674	620186	บ้านแม่เหิน	สพป.สุโขทัย เขต 2	โรงเรียนทั่วไป	275
15,675	620187	บ้านร้องตลาด (ประชาชนเคราะห์)	สพป.สุโขทัย เขต 2	โรงเรียนทั่วไป	55
15,676	620188	บ้านห้วยโป้	สพป.สุโขทัย เขต 2	โรงเรียนทั่วไป	162
15,677	620189	บ้านสะท้อ	สพป.สุโขทัย เขต 2	โรงเรียนทั่วไป	55
15,678	620191	บ้านปางสา	สพป.สุโขทัย เขต 2	โรงเรียนทั่วไป	80
15,679	620193	บ้านสุเม่น	สพป.สุโขทัย เขต 2	โรงเรียนทั่วไป	165
15,680	620194	บ้านปากสิน (ต้นประชาชนเคราะห์)	สพป.สุโขทัย เขต 2	โรงเรียนทั่วไป	100
15,681	620195	บ้านแม่ฮู้	สพป.สุโขทัย เขต 2	โรงเรียนทั่วไป	45
15,682	620197	วัดกูนก	สพป.สุโขทัย เขต 2	โรงเรียนทั่วไป	49
15,683	620198	บ้านนาต้นจั่น	สพป.สุโขทัย เขต 2	โรงเรียนทั่วไป	68
15,684	620199	บ้านหมอนสูง	สพป.สุโขทัย เขต 2	โรงเรียนทั่วไป	21
15,685	620201	บ้านดงยาป่า	สพป.สุโขทัย เขต 2	โรงเรียนทั่วไป	75
15,686	620202	บ้านแม่คู้	สพป.สุโขทัย เขต 2	โรงเรียนทั่วไป	69
15,687	620203	บ้านห้วยตม	สพป.สุโขทัย เขต 2	โรงเรียนทั่วไป	51
15,688	620204	หนองอ้อบำเพ็ญ	สพป.สุโขทัย เขต 2	โรงเรียนทั่วไป	94
15,689	620205	บ้านหนองอ้อ (ราษฎร์สามัคคี)	สพป.สุโขทัย เขต 2	โรงเรียนทั่วไป	2
15,690	620207	บ้านเกาะน้อย	สพป.สุโขทัย เขต 2	โรงเรียนทั่วไป	28
15,691	620208	บ้านป่ายาง	สพป.สุโขทัย เขต 2	โรงเรียนทั่วไป	22
15,692	620209	บ้านดงยาง	สพป.สุโขทัย เขต 2	โรงเรียนทั่วไป	62
15,693	620210	ไชยะวิทยา	สพป.สุโขทัย เขต 2	โรงเรียนทั่วไป	336
15,694	620212	หมอนสูงประชาสรรค์	สพป.สุโขทัย เขต 2	โรงเรียนทั่วไป	46
15,695	620213	บ้านวังยายมาก	สพป.สุโขทัย เขต 2	โรงเรียนทั่วไป	35
15,696	620214	บ้านท่าชัย	สพป.สุโขทัย เขต 2	โรงเรียนทั่วไป	123
15,697	620215	บ้านหนองบัว	สพป.สุโขทัย เขต 2	โรงเรียนทั่วไป	62
15,698	620216	หาดเสี้ยววิทยา	สพป.สุโขทัย เขต 2	โรงเรียนทั่วไป	167
15,699	620219	บ้านป่าจู้ (ราษฎร์บำรุง)	สพป.สุโขทัย เขต 2	โรงเรียนทั่วไป	26
15,700	620220	บ้านแม่ราก	สพป.สุโขทัย เขต 2	โรงเรียนทั่วไป	39
15,701	620222	บ้านดอยไถ่เขย	สพป.สุโขทัย เขต 2	โรงเรียนทั่วไป	32
15,702	620223	วัดวังคำ	สพป.สุโขทัย เขต 2	โรงเรียนทั่วไป	7
15,703	620224	บ้านแม่สำ	สพป.สุโขทัย เขต 2	โรงเรียนทั่วไป	36
15,704	620226	บ้านท่าโพธิ์	สพป.สุโขทัย เขต 2	โรงเรียนทั่วไป	127
15,705	620227	บ้านดอนระเปียง	สพป.สุโขทัย เขต 2	โรงเรียนทั่วไป	43

จำนวนโรงเรียนที่มีนักเรียนตั้งแต่ 1 คนขึ้นไป จากระบบ DMC ณ วันที่ 25 มิถุนายน 2564

สำนักนโยบายและแผนการศึกษาขั้นพื้นฐาน

กลุ่มที่ 1 กลุ่มโรงเรียนทั่วไปและโรงเรียน Stand Alone

ลำดับ	รหัส OBEC 6 หลัก	โรงเรียน	สพท.	กลุ่มโรงเรียน	จำนวน นักเรียน 25 มิ.ย.64
15,706	620229	บ้านปากसान	สพป.สุโขทัย เขต 2	โรงเรียนทั่วไป	54
15,707	620233	แม่सानสามัคคี	สพป.สุโขทัย เขต 2	โรงเรียนทั่วไป	36
15,708	620234	บ้านแก่ง	สพป.สุโขทัย เขต 2	โรงเรียนทั่วไป	165
15,709	620235	บ้านศรีสุวรรณ	สพป.สุโขทัย เขต 2	โรงเรียนทั่วไป	6
15,710	620237	บ้านลำโชค	สพป.สุโขทัย เขต 2	โรงเรียนทั่วไป	42
15,711	620238	บ้านป่าคา	สพป.สุโขทัย เขต 2	โรงเรียนทั่วไป	56
15,712	620239	บ้านแม่ท่าแพ	สพป.สุโขทัย เขต 2	โรงเรียนทั่วไป	258
15,713	620240	บ้านห้วยหยวก	สพป.สุโขทัย เขต 2	โรงเรียนทั่วไป	26
15,714	620242	บ้านห้วยไคร้	สพป.สุโขทัย เขต 2	โรงเรียนทั่วไป	150
15,715	620243	บ้านห้วยตึง	สพป.สุโขทัย เขต 2	โรงเรียนทั่วไป	74
15,716	620245	บ้านศาลาไก่อ่ฟูบ	สพป.สุโขทัย เขต 2	โรงเรียนทั่วไป	26
15,717	620247	วัดแสนตอ	สพป.สุโขทัย เขต 2	โรงเรียนทั่วไป	81
15,718	620249	วัดโบราณหลวง	สพป.สุโขทัย เขต 2	โรงเรียนทั่วไป	125
15,719	620252	บ้านพระปรางค์	สพป.สุโขทัย เขต 2	โรงเรียนทั่วไป	33
15,720	620255	วัดบ้านกรู	สพป.สุโขทัย เขต 2	โรงเรียนทั่วไป	99
15,721	620256	เทวีญอ้านวยวิทย์	สพป.สุโขทัย เขต 2	โรงเรียนทั่วไป	129
15,722	620265	บ้านหนองยาว	สพป.สุโขทัย เขต 2	โรงเรียนทั่วไป	68
15,723	620267	บ้านเดวิดนอก (สร้อยสนประชาสรรค์)	สพป.สุโขทัย เขต 2	โรงเรียนทั่วไป	108
15,724	620268	บ้านเดวิดกลาง	สพป.สุโขทัย เขต 2	โรงเรียนทั่วไป	85
15,725	620269	วัดศรีสังวร	สพป.สุโขทัย เขต 2	โรงเรียนทั่วไป	84
15,726	620271	บ้านทับผึ้ง	สพป.สุโขทัย เขต 2	โรงเรียนทั่วไป	76
15,727	620273	วัดวังใหญ่	สพป.สุโขทัย เขต 2	โรงเรียนทั่วไป	4
15,728	620278	ประชาอุทิศ	สพป.สุโขทัย เขต 2	โรงเรียนทั่วไป	26
15,729	620281	บ้านหนองแหน	สพป.สุโขทัย เขต 2	โรงเรียนทั่วไป	30
15,730	620282	วัดเกาะ	สพป.สุโขทัย เขต 2	โรงเรียนทั่วไป	59
15,731	620285	บ้านดอนจันทร์	สพป.สุโขทัย เขต 2	โรงเรียนทั่วไป	152
15,732	620286	บ้านป่งสัก	สพป.สุโขทัย เขต 2	โรงเรียนทั่วไป	21
15,733	620288	บ้านปากคลองแดน	สพป.สุโขทัย เขต 2	โรงเรียนทั่วไป	29
15,734	620290	บ้านราวต้นจันทน์	สพป.สุโขทัย เขต 2	โรงเรียนทั่วไป	130
15,735	620291	บ้านสันติสุข	สพป.สุโขทัย เขต 2	โรงเรียนทั่วไป	140
15,736	620293	บ้านวังไฟไหม้	สพป.สุโขทัย เขต 2	โรงเรียนทั่วไป	67
15,737	620294	บ้านเขาคินไพรวัน	สพป.สุโขทัย เขต 2	โรงเรียนทั่วไป	189
15,738	620295	บ้านโชคเปือย	สพป.สุโขทัย เขต 2	โรงเรียนทั่วไป	50
15,739	620296	บ้านวังตามน (น้อยประชาสรรค์)	สพป.สุโขทัย เขต 2	โรงเรียนทั่วไป	78
15,740	620297	บ้านนาขุนไกร	สพป.สุโขทัย เขต 2	โรงเรียนทั่วไป	36
15,741	620299	บ้านวังสมบูรณ์	สพป.สุโขทัย เขต 2	โรงเรียนทั่วไป	72
15,742	620300	สามัคคีวิทยา	สพป.สุโขทัย เขต 2	โรงเรียนทั่วไป	10
15,743	620301	ไทยรัฐวิทยา 30 (ศรีสังวร)	สพป.สุโขทัย เขต 2	โรงเรียนทั่วไป	41
15,744	620305	ชุมชนบ้านคลองยาง	สพป.สุโขทัย เขต 2	โรงเรียนทั่วไป	36
15,745	620309	บ้านไผ่ตะล่อม	สพป.สุโขทัย เขต 2	โรงเรียนทั่วไป	50
15,746	620311	บ้านใหม่โพธิ์งาม	สพป.สุโขทัย เขต 2	โรงเรียนทั่วไป	113
15,747	620314	บ้านนาพง	สพป.สุโขทัย เขต 2	โรงเรียนทั่วไป	75
15,748	620316	วัดคู้ยาง	สพป.สุโขทัย เขต 2	โรงเรียนทั่วไป	54
15,749	620320	วัดป่าถ่อน	สพป.สุโขทัย เขต 2	โรงเรียนทั่วไป	23
15,750	620322	บ้านคลองแห้ง	สพป.สุโขทัย เขต 2	โรงเรียนทั่วไป	50

จำนวนโรงเรียนที่มีนักเรียนตั้งแต่ 1 คนขึ้นไป จากระบบ DMC ณ วันที่ 25 มิถุนายน 2564

สำนักนโยบายและแผนการศึกษาขั้นพื้นฐาน

กลุ่มที่ 1 กลุ่มโรงเรียนทั่วไปและโรงเรียน Stand Alone

ลำดับ	รหัส OBEC 6 หลัก	โรงเรียน	สพท.	กลุ่มโรงเรียน	จำนวนนักเรียน 25 มิ.ย.64
15,751	620323	วัดปากคลองช้าง	สพป.สุโขทัย เขต 2	โรงเรียนทั่วไป	18
15,752	620325	บ้านเขาทอง	สพป.สุโขทัย เขต 2	โรงเรียนทั่วไป	104
15,753	620326	บ้านวัดโบสถ์	สพป.สุโขทัย เขต 2	โรงเรียนทั่วไป	49
15,754	620331	วัดไผ่ล้อม	สพป.สุโขทัย เขต 2	โรงเรียนทั่วไป	23
15,755	620333	วัดไทรน้อย	สพป.สุโขทัย เขต 2	โรงเรียนทั่วไป	6
15,756	620334	วัดกรงทอง	สพป.สุโขทัย เขต 2	โรงเรียนทั่วไป	44
15,757	620336	บ้านท่าทอง	สพป.สุโขทัย เขต 2	โรงเรียนทั่วไป	42
15,758	620342	บ้านไม้งาม	สพป.สุโขทัย เขต 2	โรงเรียนทั่วไป	53
15,759	620343	บ้านป่าเลา	สพป.สุโขทัย เขต 2	โรงเรียนทั่วไป	147
15,760	620345	วัดบ้านเหมือง	สพป.สุโขทัย เขต 2	โรงเรียนทั่วไป	51
15,761	620346	โรตารีสวรรคโลก 1	สพป.สุโขทัย เขต 2	โรงเรียนทั่วไป	83
15,762	620349	วัดศิริบูรณาราม	สพป.สุโขทัย เขต 2	โรงเรียนทั่วไป	37
15,763	620350	บ้านทุ่งมหาชัย	สพป.สุโขทัย เขต 2	โรงเรียนทั่วไป	15
15,764	620353	บ้านตาลพร้าว	สพป.สุโขทัย เขต 2	โรงเรียนทั่วไป	43
15,765	620354	วัดบ้านคลอง	สพป.สุโขทัย เขต 2	โรงเรียนทั่วไป	56
15,766	620355	บ้านดงจันทน์	สพป.สุโขทัย เขต 2	โรงเรียนทั่วไป	39
15,767	620356	บ้านบึงงาม	สพป.สุโขทัย เขต 2	โรงเรียนทั่วไป	49
15,768	620357	บ้านบึงสวย	สพป.สุโขทัย เขต 2	โรงเรียนทั่วไป	57
15,769	630001	บรรหารแจ่มใสวิทยา4	สพป.สุพรรณบุรี เขต 1	โรงเรียนทั่วไป	28
15,770	630005	อนุบาลสุพรรณบุรี	สพป.สุพรรณบุรี เขต 1	โรงเรียนทั่วไป	1,941
15,771	630006	วัดไผ่ขวาง	สพป.สุพรรณบุรี เขต 1	โรงเรียนทั่วไป	51
15,772	630007	วัดดอนกลาง	สพป.สุพรรณบุรี เขต 1	โรงเรียนทั่วไป	53
15,773	630009	วัดดอนตาล	สพป.สุพรรณบุรี เขต 1	โรงเรียนทั่วไป	33
15,774	630012	วัดหนองสุวรรณ	สพป.สุพรรณบุรี เขต 1	โรงเรียนทั่วไป	70
15,775	630013	วัดนิเวศน์ธรรมาราม	สพป.สุพรรณบุรี เขต 1	โรงเรียนทั่วไป	160
15,776	630014	วัดวังพระนอน	สพป.สุพรรณบุรี เขต 1	โรงเรียนทั่วไป	137
15,777	630015	วัดพันต่าลิง	สพป.สุพรรณบุรี เขต 1	โรงเรียนทั่วไป	57
15,778	630021	วัดคันทต	สพป.สุพรรณบุรี เขต 1	โรงเรียนทั่วไป	54
15,779	630028	วัดวังกุ่ม	สพป.สุพรรณบุรี เขต 1	โรงเรียนทั่วไป	285
15,780	630029	วัดพร้าว	สพป.สุพรรณบุรี เขต 1	โรงเรียนทั่วไป	71
15,781	630030	วัดสว่างอารมณ์	สพป.สุพรรณบุรี เขต 1	โรงเรียนทั่วไป	40
15,782	630033	วัดดอนเจดีย์ราษฎร์บูรณะ	สพป.สุพรรณบุรี เขต 1	โรงเรียนทั่วไป	92
15,783	630035	วัดโพธิ์ท่าทราย	สพป.สุพรรณบุรี เขต 1	โรงเรียนทั่วไป	31
15,784	630036	วัดบ้านโพธิ์ตะวันออก	สพป.สุพรรณบุรี เขต 1	โรงเรียนทั่วไป	15
15,785	630037	วัดบ้านโพธิ์ตะวันตก	สพป.สุพรรณบุรี เขต 1	โรงเรียนทั่วไป	41
15,786	630038	วัดศิระเกษ	สพป.สุพรรณบุรี เขต 1	โรงเรียนทั่วไป	62
15,787	630040	วัดอุทุมพราราม	สพป.สุพรรณบุรี เขต 1	โรงเรียนทั่วไป	112
15,788	630042	วัดสังฆายเถร	สพป.สุพรรณบุรี เขต 1	โรงเรียนทั่วไป	221
15,789	630043	วัดไผ่ลูกนก	สพป.สุพรรณบุรี เขต 1	โรงเรียนทั่วไป	33
15,790	630044	บ้านไผ่แปลกแม่	สพป.สุพรรณบุรี เขต 1	โรงเรียนทั่วไป	23
15,791	630046	วัดพระธาตุ	สพป.สุพรรณบุรี เขต 1	โรงเรียนทั่วไป	245
15,792	630047	วัดลาดกระจัด	สพป.สุพรรณบุรี เขต 1	โรงเรียนทั่วไป	117
15,793	630048	วัดใหม่รัตนเจดีย์	สพป.สุพรรณบุรี เขต 1	โรงเรียนทั่วไป	55
15,794	630050	วัดเขาดิน	สพป.สุพรรณบุรี เขต 1	โรงเรียนทั่วไป	165
15,795	630052	วัดสามัคคีธรรม	สพป.สุพรรณบุรี เขต 1	โรงเรียนทั่วไป	121

จำนวนโรงเรียนที่มีนักเรียนตั้งแต่ 1 คนขึ้นไป จากระบบ DMC ณ วันที่ 25 มิถุนายน 2564

สำนักนโยบายและแผนการศึกษาขั้นพื้นฐาน

กลุ่มที่ 1 กลุ่มโรงเรียนทั่วไปและโรงเรียน Stand Alone

ลำดับ	รหัส OBEC 6 หลัก	โรงเรียน	สพท.	กลุ่มโรงเรียน	จำนวน นักเรียน 25 มิ.ย.64
15,796	630053	บ้านหนองบอน	สพป.สุพรรณบุรี เขต 1	โรงเรียนทั่วไป	42
15,797	630054	บ้านหนองปรือ	สพป.สุพรรณบุรี เขต 1	โรงเรียนทั่วไป	118
15,798	630055	วัดจำปี	สพป.สุพรรณบุรี เขต 1	โรงเรียนทั่วไป	124
15,799	630056	วัดสกุณปักษ์	สพป.สุพรรณบุรี เขต 1	โรงเรียนทั่วไป	62
15,800	630057	วัดสามทอง	สพป.สุพรรณบุรี เขต 1	โรงเรียนทั่วไป	40
15,801	630058	วัดสุวรรณนาคี	สพป.สุพรรณบุรี เขต 1	โรงเรียนทั่วไป	41
15,802	630060	อินทร์ศรัทธาราชภูรี	สพป.สุพรรณบุรี เขต 1	โรงเรียนทั่วไป	142
15,803	630061	วัดสระประทุม	สพป.สุพรรณบุรี เขต 1	โรงเรียนทั่วไป	151
15,804	630062	วัดหนองโสน	สพป.สุพรรณบุรี เขต 1	โรงเรียนทั่วไป	41
15,805	630063	บ้านหนองขาม	สพป.สพป.สุพรรณบุรี เขต 1	โรงเรียนทั่วไป	123
15,806	630181	อนุบาลวัดสวนหงส์	สพป.สุพรรณบุรี เขต 1	โรงเรียนทั่วไป	70
15,807	630182	วัดปากคลองกุ่ม	สพป.สุพรรณบุรี เขต 1	โรงเรียนทั่วไป	26
15,808	630185	วัดศาลาท่าทราย	สพป.สุพรรณบุรี เขต 1	โรงเรียนทั่วไป	47
15,809	630186	วัดลำบัว	สพป.สุพรรณบุรี เขต 1	โรงเรียนทั่วไป	67
15,810	630187	บ้านโพธิ์ศรี	สพป.สุพรรณบุรี เขต 1	โรงเรียนทั่วไป	233
15,811	630188	วัดคลองโม่ง	สพป.สุพรรณบุรี เขต 1	โรงเรียนทั่วไป	42
15,812	630190	วัดบ้านหมี่	สพป.สุพรรณบุรี เขต 1	โรงเรียนทั่วไป	71
15,813	630192	วัดเสาธง	สพป.สุพรรณบุรี เขต 1	โรงเรียนทั่วไป	179
15,814	630196	วัดลานคา	สพป.สุพรรณบุรี เขต 1	โรงเรียนทั่วไป	92
15,815	630197	วัดโพธิ์ตะควน	สพป.สุพรรณบุรี เขต 1	โรงเรียนทั่วไป	65
15,816	630201	วัดโคกโพธิ์	สพป.สุพรรณบุรี เขต 1	โรงเรียนทั่วไป	54
15,817	630202	วัดบางเลน	สพป.สุพรรณบุรี เขต 1	โรงเรียนทั่วไป	117
15,818	630203	วัดดารา	สพป.สุพรรณบุรี เขต 1	โรงเรียนทั่วไป	44
15,819	630204	วัดชีปะขาว	สพป.สุพรรณบุรี เขต 1	โรงเรียนทั่วไป	43
15,820	630206	วัดอรัญญ์	สพป.สุพรรณบุรี เขต 1	โรงเรียนทั่วไป	125
15,821	630208	วัดราชภูริบำรุง	สพป.สุพรรณบุรี เขต 1	โรงเรียนทั่วไป	119
15,822	630210	วัดลาดน้ำขาว	สพป.สุพรรณบุรี เขต 1	โรงเรียนทั่วไป	46
15,823	630211	วัดบึงคา	สพป.สุพรรณบุรี เขต 1	โรงเรียนทั่วไป	33
15,824	630212	วัดเสาธงทอง	สพป.สุพรรณบุรี เขต 1	โรงเรียนทั่วไป	32
15,825	630213	วัดทรงกระเทียม	สพป.สุพรรณบุรี เขต 1	โรงเรียนทั่วไป	100
15,826	630215	วัดบางใหญ่	สพป.สุพรรณบุรี เขต 1	โรงเรียนทั่วไป	77
15,827	630216	วัดศุขเกษม	สพป.สุพรรณบุรี เขต 1	โรงเรียนทั่วไป	47
15,828	630220	บ้านรางทอง	สพป.สุพรรณบุรี เขต 1	โรงเรียนทั่วไป	60
15,829	630222	วัดโบสถ์	สพป.สุพรรณบุรี เขต 1	โรงเรียนทั่วไป	59
15,830	630224	วัดตะโปโยคาราม	สพป.สุพรรณบุรี เขต 1	โรงเรียนทั่วไป	59
15,831	630225	วัดตะกุ่ม	สพป.สุพรรณบุรี เขต 1	โรงเรียนทั่วไป	140
15,832	630226	วัดไผ่มุ้ง	สพป.สุพรรณบุรี เขต 1	โรงเรียนทั่วไป	54
15,833	630230	วัดดอนไข่เต่า	สพป.สุพรรณบุรี เขต 1	โรงเรียนทั่วไป	63
15,834	630232	วัดดอนตาจีน	สพป.สุพรรณบุรี เขต 1	โรงเรียนทั่วไป	45
15,835	630233	วัดคูบัว	สพป.สุพรรณบุรี เขต 1	โรงเรียนทั่วไป	112
15,836	630234	วัดไผ่เตี้ย	สพป.สุพรรณบุรี เขต 1	โรงเรียนทั่วไป	48
15,837	630236	วัดบางจิก	สพป.สุพรรณบุรี เขต 1	โรงเรียนทั่วไป	74
15,838	630239	วัดดอนกระเบื้อง	สพป.สุพรรณบุรี เขต 1	โรงเรียนทั่วไป	49
15,839	630241	วัดปู่เจ้า	สพป.สุพรรณบุรี เขต 1	โรงเรียนทั่วไป	173
15,840	630242	วัดดอนบุปผาราม	สพป.สุพรรณบุรี เขต 1	โรงเรียนทั่วไป	68

จำนวนโรงเรียนที่มีนักเรียนตั้งแต่ 1 คนขึ้นไป จากระบบ DMC ณ วันที่ 25 มิถุนายน 2564

สำนักนโยบายและแผนการศึกษาขั้นพื้นฐาน

กลุ่มที่ 1 กลุ่มโรงเรียนทั่วไปและโรงเรียน Stand Alone

ลำดับ	รหัส OBEC 6 หลัก	โรงเรียน	สพท.	กลุ่มโรงเรียน	จำนวน นักเรียน 25 มิ.ย.64
15,841	630243	วัดบ้านกร่าง	สพป.สุพรรณบุรี เขต 1	โรงเรียนทั่วไป	137
15,842	630244	บ้านคลองชะโด	สพป.สุพรรณบุรี เขต 1	โรงเรียนทั่วไป	20
15,843	630246	วัดเกาะ	สพป.สุพรรณบุรี เขต 1	โรงเรียนทั่วไป	48
15,844	630249	วัดพังม่วง	สพป.สุพรรณบุรี เขต 1	โรงเรียนทั่วไป	89
15,845	630250	วัดเถรพลาย	สพป.สุพรรณบุรี เขต 1	โรงเรียนทั่วไป	103
15,846	630251	วัดปลายนา	สพป.สุพรรณบุรี เขต 1	โรงเรียนทั่วไป	145
15,847	630252	วัดห้วยสุวรรณวนาราม	สพป.สุพรรณบุรี เขต 1	โรงเรียนทั่วไป	138
15,848	630253	วัดดอนสุทธาวาส	สพป.สุพรรณบุรี เขต 1	โรงเรียนทั่วไป	44
15,849	630255	วัดสามจันทน์	สพป.สุพรรณบุรี เขต 1	โรงเรียนทั่วไป	97
15,850	630256	บ้านคลองชะอม	สพป.สุพรรณบุรี เขต 1	โรงเรียนทั่วไป	127
15,851	630257	บ้านหนองสรวง	สพป.สุพรรณบุรี เขต 1	โรงเรียนทั่วไป	161
15,852	630259	วัดวังลับเหนือ	สพป.สุพรรณบุรี เขต 1	โรงเรียนทั่วไป	53
15,853	630260	วัดวังลับใต้	สพป.สุพรรณบุรี เขต 1	โรงเรียนทั่วไป	59
15,854	630261	วัดเทพสุทธาวาส	สพป.สุพรรณบุรี เขต 1	โรงเรียนทั่วไป	42
15,855	630265	วัดลาดปลาเค้า	สพป.สุพรรณบุรี เขต 1	โรงเรียนทั่วไป	58
15,856	630266	วัดม่วงเจริญผล	สพป.สุพรรณบุรี เขต 1	โรงเรียนทั่วไป	238
15,857	630269	วัดยาง	สพป.สุพรรณบุรี เขต 1	โรงเรียนทั่วไป	100
15,858	630270	วัดบรโดทอง	สพป.สุพรรณบุรี เขต 1	โรงเรียนทั่วไป	66
15,859	630273	วัดไก่อ๊ต	สพป.สุพรรณบุรี เขต 1	โรงเรียนทั่วไป	58
15,860	630275	บ้านรางหางม้า	สพป.สุพรรณบุรี เขต 1	โรงเรียนทั่วไป	86
15,861	630066	บ้านนเรศ	สพป.สุพรรณบุรี เขต 2	โรงเรียนทั่วไป	169
15,862	630067	วัดสระศรีเจริญ	สพป.สุพรรณบุรี เขต 2	โรงเรียนทั่วไป	79
15,863	630070	วัดสระदान	สพป.สุพรรณบุรี เขต 2	โรงเรียนทั่วไป	179
15,864	630071	บ้านหนองฝ้าย	สพป.สุพรรณบุรี เขต 2	โรงเรียนทั่วไป	78
15,865	630074	วัดท่ากุ่ม	สพป.สุพรรณบุรี เขต 2	โรงเรียนทั่วไป	121
15,866	630076	วัดชีธาราม	สพป.สุพรรณบุรี เขต 2	โรงเรียนทั่วไป	96
15,867	630077	บ้านดงกะเข	สพป.สุพรรณบุรี เขต 2	โรงเรียนทั่วไป	62
15,868	630078	วัดราษฎร์บำรุง	สพป.สุพรรณบุรี เขต 2	โรงเรียนทั่วไป	65
15,869	630080	บ้านสระหลวง	สพป.สุพรรณบุรี เขต 2	โรงเรียนทั่วไป	77
15,870	630081	บ้านบ่อสำราญ	สพป.สุพรรณบุรี เขต 2	โรงเรียนทั่วไป	98
15,871	630082	บ้านหนองแถม	สพป.สุพรรณบุรี เขต 2	โรงเรียนทั่วไป	55
15,872	630083	บ้านโคกหม้อ	สพป.สุพรรณบุรี เขต 2	โรงเรียนทั่วไป	67
15,873	630084	บ้านห้วยม้าลอย	สพป.สุพรรณบุรี เขต 2	โรงเรียนทั่วไป	84
15,874	630085	วัดหนองหลอด	สพป.สุพรรณบุรี เขต 2	โรงเรียนทั่วไป	94
15,875	630087	บ้านยมเบือ	สพป.สุพรรณบุรี เขต 2	โรงเรียนทั่วไป	91
15,876	630088	บ้านหนองสลอด	สพป.สุพรรณบุรี เขต 2	โรงเรียนทั่วไป	38
15,877	630090	บ้านหัวเขา	สพป.สุพรรณบุรี เขต 2	โรงเรียนทั่วไป	49
15,878	630091	บ้านดอนกลาง	สพป.สุพรรณบุรี เขต 2	โรงเรียนทั่วไป	27
15,879	630092	บ้านหนองसानแตร์	สพป.สุพรรณบุรี เขต 2	โรงเรียนทั่วไป	136
15,880	630093	วัดหนองแจง	สพป.สุพรรณบุรี เขต 2	โรงเรียนทั่วไป	197
15,881	630277	วัดท่าจัด	สพป.สุพรรณบุรี เขต 2	โรงเรียนทั่วไป	46
15,882	630278	วัดบางบอน	สพป.สุพรรณบุรี เขต 2	โรงเรียนทั่วไป	267
15,883	630279	วัดดอนสงวน	สพป.สุพรรณบุรี เขต 2	โรงเรียนทั่วไป	36
15,884	630281	บ้านโคกงูเห่า	สพป.สุพรรณบุรี เขต 2	โรงเรียนทั่วไป	43
15,885	630282	วัดหัวโพธิ์	สพป.สุพรรณบุรี เขต 2	โรงเรียนทั่วไป	120

จำนวนโรงเรียนที่มีนักเรียนตั้งแต่ 1 คนขึ้นไป จากระบบ DMC ณ วันที่ 25 มิถุนายน 2564

สำนักนโยบายและแผนการศึกษาขั้นพื้นฐาน

กลุ่มที่ 1 กลุ่มโรงเรียนทั่วไปและโรงเรียน Stand Alone

ลำดับ	รหัส OBEC 6 หลัก	โรงเรียน	สพท.	กลุ่มโรงเรียน	จำนวน นักเรียน 25 มิ.ย.64
15,886	630284	บ้านประทุมทอง	สพป.สุพรรณบุรี เขต 2	โรงเรียนทั่วไป	92
15,887	630286	วัดรางกร่าง	สพป.สุพรรณบุรี เขต 2	โรงเรียนทั่วไป	168
15,888	630287	วัดใหม่เพชรรัตน์	สพป.สุพรรณบุรี เขต 2	โรงเรียนทั่วไป	104
15,889	630289	วัดทุ่งคอก (สุวรรณสามฤๅจ)	สพป.สุพรรณบุรี เขต 2	โรงเรียนทั่วไป	618
15,890	630290	วัดทุ่งเซ็น	สพป.สุพรรณบุรี เขต 2	โรงเรียนทั่วไป	114
15,891	630291	วัดศรีเฉลิมเขต	สพป.สุพรรณบุรี เขต 2	โรงเรียนทั่วไป	139
15,892	630294	บ้านโป่ง	สพป.สุพรรณบุรี เขต 2	โรงเรียนทั่วไป	106
15,893	630295	บ้านบัวขาว	สพป.สุพรรณบุรี เขต 2	โรงเรียนทั่วไป	25
15,894	630296	บ้านหนองวัลย์เปรียง	สพป.สุพรรณบุรี เขต 2	โรงเรียนทั่วไป	56
15,895	630298	วัดทับกระดาน	สพป.สุพรรณบุรี เขต 2	โรงเรียนทั่วไป	284
15,896	630299	วัดเวฬุวัน	สพป.สุพรรณบุรี เขต 2	โรงเรียนทั่วไป	102
15,897	630300	วัดหนองพันเทา	สพป.สุพรรณบุรี เขต 2	โรงเรียนทั่วไป	226
15,898	630301	บ้านหัววัง	สพป.สุพรรณบุรี เขต 2	โรงเรียนทั่วไป	284
15,899	630302	บ้านหนองเฝ้า	สพป.สุพรรณบุรี เขต 2	โรงเรียนทั่วไป	91
15,900	630303	บ้านหนองกระดี่	สพป.สุพรรณบุรี เขต 2	โรงเรียนทั่วไป	129
15,901	630304	บ้านดอนด้าสิง	สพป.สุพรรณบุรี เขต 2	โรงเรียนทั่วไป	367
15,902	630305	อาหารสังฆะวัฒนธรรม 2 วัดวังตะกู	สพป.สุพรรณบุรี เขต 2	โรงเรียนทั่วไป	123
15,903	630306	บ้านหนองโพธิ์	สพป.สุพรรณบุรี เขต 2	โรงเรียนทั่วไป	187
15,904	630307	บ้านสะพังกร่าง	สพป.สุพรรณบุรี เขต 2	โรงเรียนทั่วไป	107
15,905	630308	วัดเขาพนมนาง	สพป.สุพรรณบุรี เขต 2	โรงเรียนทั่วไป	192
15,906	630309	วัดพรสวรรค์	สพป.สุพรรณบุรี เขต 2	โรงเรียนทั่วไป	105
15,907	630312	บ้านหนองจิก	สพป.สุพรรณบุรี เขต 2	โรงเรียนทั่วไป	159
15,908	630313	สองพี่น้อง	สพป.สุพรรณบุรี เขต 2	โรงเรียนทั่วไป	97
15,909	630315	วัดไชยนาทราษฎร์	สพป.สุพรรณบุรี เขต 2	โรงเรียนทั่วไป	115
15,910	630316	บ้านไผ่ตาไม้	สพป.สุพรรณบุรี เขต 2	โรงเรียนทั่วไป	102
15,911	630317	บ้านโคก7ลูก	สพป.สุพรรณบุรี เขต 2	โรงเรียนทั่วไป	39
15,912	630318	วัดสำเภาทอง	สพป.สุพรรณบุรี เขต 2	โรงเรียนทั่วไป	42
15,913	630319	วัดย่านซื่อ	สพป.สุพรรณบุรี เขต 2	โรงเรียนทั่วไป	36
15,914	630322	วัดใหม่พิบูลย์ผล	สพป.สุพรรณบุรี เขต 2	โรงเรียนทั่วไป	136
15,915	630323	วัดใหม่พรรัตน์	สพป.สุพรรณบุรี เขต 2	โรงเรียนทั่วไป	109
15,916	630324	วัดไผ่โรงวัว	สพป.สุพรรณบุรี เขต 2	โรงเรียนทั่วไป	742
15,917	630325	วัดใหม่บำรุงธรรม	สพป.สุพรรณบุรี เขต 2	โรงเรียนทั่วไป	43
15,918	630329	วัดบางสะแก (วิทยารังสรรค์)	สพป.สุพรรณบุรี เขต 2	โรงเรียนทั่วไป	192
15,919	630330	วัดสว่างอารมณ์	สพป.สุพรรณบุรี เขต 2	โรงเรียนทั่วไป	84
15,920	630331	วัดลาดประทุมทอง	สพป.สุพรรณบุรี เขต 2	โรงเรียนทั่วไป	83
15,921	630363	อนุบาลบ้านท่าพระยาจักร	สพป.สุพรรณบุรี เขต 2	โรงเรียนทั่วไป	1,274
15,922	630364	วัดปทุมสรวาส	สพป.สุพรรณบุรี เขต 2	โรงเรียนทั่วไป	242
15,923	630365	วัดเขาพระ	สพป.สุพรรณบุรี เขต 2	โรงเรียนทั่วไป	136
15,924	630366	วัดโคกสำโรง	สพป.สุพรรณบุรี เขต 2	โรงเรียนทั่วไป	31
15,925	630369	วัดคณธี	สพป.สุพรรณบุรี เขต 2	โรงเรียนทั่วไป	97
15,926	630370	วัดยางยี่แฉ	สพป.สุพรรณบุรี เขต 2	โรงเรียนทั่วไป	137
15,927	630372	วัดสามัคคีธรรม	สพป.สุพรรณบุรี เขต 2	โรงเรียนทั่วไป	81
15,928	630374	วัดช่องลม	สพป.สุพรรณบุรี เขต 2	โรงเรียนทั่วไป	58
15,929	630375	วัดโคกยายเกตุ	สพป.สุพรรณบุรี เขต 2	โรงเรียนทั่วไป	90
15,930	630377	วัดบ้านหนองไฉ่	สพป.สุพรรณบุรี เขต 2	โรงเรียนทั่วไป	37

จำนวนโรงเรียนที่มีนักเรียนตั้งแต่ 1 คนขึ้นไป จากระบบ DMC ณ วันที่ 25 มิถุนายน 2564

สำนักนโยบายและแผนการศึกษาขั้นพื้นฐาน

กลุ่มที่ 1 กลุ่มโรงเรียนทั่วไปและโรงเรียน Stand Alone

ลำดับ	รหัส OBEC 6 หลัก	โรงเรียน	สพท.	กลุ่มโรงเรียน	จำนวน นักเรียน 25 มิ.ย.64
15,931	630379	บ้านหนองแหน	สพป.สุพรรณบุรี เขต 2	โรงเรียนทั่วไป	51
15,932	630380	วัดโคคาราม	สพป.สุพรรณบุรี เขต 2	โรงเรียนทั่วไป	195
15,933	630381	วัดศิริรัตนาราม	สพป.สุพรรณบุรี เขต 2	โรงเรียนทั่วไป	285
15,934	630382	วัดสระกร่างเจริญธรรม	สพป.สุพรรณบุรี เขต 2	โรงเรียนทั่วไป	298
15,935	630383	วัดโพธิ์ทองเจริญ	สพป.สุพรรณบุรี เขต 2	โรงเรียนทั่วไป	172
15,936	630385	บ้านหนองภูมิ	สพป.สุพรรณบุรี เขต 2	โรงเรียนทั่วไป	57
15,937	630387	วัดโพธิ์เขียว	สพป.สุพรรณบุรี เขต 2	โรงเรียนทั่วไป	113
15,938	630388	วัดกม่วาง	สพป.สุพรรณบุรี เขต 2	โรงเรียนทั่วไป	92
15,939	630389	บ้านสระบัวทอง	สพป.สุพรรณบุรี เขต 2	โรงเรียนทั่วไป	67
15,940	630390	บ้านทุ่งดินดำ	สพป.สุพรรณบุรี เขต 2	โรงเรียนทั่วไป	180
15,941	630391	บ้านจรเข้สามพัน (ติณภาคพิทยา)	สพป.สุพรรณบุรี เขต 2	โรงเรียนทั่วไป	239
15,942	630393	วัดปทุมวาราม	สพป.สุพรรณบุรี เขต 2	โรงเรียนทั่วไป	83
15,943	630394	บ้านรางโพธิ์	สพป.สุพรรณบุรี เขต 2	โรงเรียนทั่วไป	53
15,944	630396	วัดใหม่ปทุมสูตร	สพป.สุพรรณบุรี เขต 2	โรงเรียนทั่วไป	55
15,945	630398	วัดสระยายโสม	สพป.สุพรรณบุรี เขต 2	โรงเรียนทั่วไป	124
15,946	630399	วัดหนองยายทรัพย์	สพป.สุพรรณบุรี เขต 2	โรงเรียนทั่วไป	93
15,947	630400	วัดบ่อคู	สพป.สุพรรณบุรี เขต 2	โรงเรียนทั่วไป	32
15,948	630401	วัดสระพังลาน	สพป.สุพรรณบุรี เขต 2	โรงเรียนทั่วไป	191
15,949	630402	วัดดอนสุโข	สพป.สุพรรณบุรี เขต 2	โรงเรียนทั่วไป	110
15,950	630404	พระราชสุจิตต์วิทยา 1	สพป.สุพรรณบุรี เขต 2	โรงเรียนทั่วไป	39
15,951	630408	วัดกลางบ้านดอน	สพป.สุพรรณบุรี เขต 2	โรงเรียนทั่วไป	151
15,952	630409	วัดศรีสร้อยเพชร	สพป.สุพรรณบุรี เขต 2	โรงเรียนทั่วไป	45
15,953	630410	บ้านหัวทำนบ	สพป.สุพรรณบุรี เขต 2	โรงเรียนทั่วไป	61
15,954	630413	บ้านดอนพุทรา	สพป.สุพรรณบุรี เขต 2	โรงเรียนทั่วไป	35
15,955	630414	วัดศิริเจริญผล	สพป.สุพรรณบุรี เขต 2	โรงเรียนทั่วไป	148
15,956	630416	วัดเขาคีสลัก	สพป.สุพรรณบุรี เขต 2	โรงเรียนทั่วไป	82
15,957	630418	วัดห้วยคูสามัคคี	สพป.สุพรรณบุรี เขต 2	โรงเรียนทั่วไป	53
15,958	630419	บ้านโป่งพรานอินทร์	สพป.สุพรรณบุรี เขต 2	โรงเรียนทั่วไป	57
15,959	630420	บ้านห้วยหิน	สพป.สุพรรณบุรี เขต 2	โรงเรียนทั่วไป	67
15,960	630094	บ้านหนองอุโลก	สพป.สุพรรณบุรี เขต 3	โรงเรียนทั่วไป	69
15,961	630095	บ้านรังงาม	สพป.สุพรรณบุรี เขต 3	โรงเรียนทั่วไป	130
15,962	630097	บ้านใหม่กิโกล8	สพป.สุพรรณบุรี เขต 3	โรงเรียนทั่วไป	122
15,963	630099	บ้านสระบัวกำ	สพป.สุพรรณบุรี เขต 3	โรงเรียนทั่วไป	111
15,964	630100	วัดดอนประตู	สพป.สุพรรณบุรี เขต 3	โรงเรียนทั่วไป	66
15,965	630102	วัดด่านช้าง	สพป.สุพรรณบุรี เขต 3	โรงเรียนทั่วไป	1,071
15,966	630104	นิคมสร้างตนเองกระเสียว 2	สพป.สุพรรณบุรี เขต 3	โรงเรียนทั่วไป	134
15,967	630105	บ้านหนองยาว	สพป.สุพรรณบุรี เขต 3	โรงเรียนทั่วไป	263
15,968	630106	บ้านทับกระดาศ	สพป.สุพรรณบุรี เขต 3	โรงเรียนทั่วไป	52
15,969	630107	บ้านหนองปลากระดี	สพป.สุพรรณบุรี เขต 3	โรงเรียนทั่วไป	121
15,970	630108	บ้านทุ่งนาดาปิ่น	สพป.สุพรรณบุรี เขต 3	โรงเรียนทั่วไป	92
15,971	630109	วัดหนองเปาะ	สพป.สุพรรณบุรี เขต 3	โรงเรียนทั่วไป	58
15,972	630111	บ้านโป่งคอม	สพป.สุพรรณบุรี เขต 3	โรงเรียนทั่วไป	40
15,973	630112	วัดวังคัน	สพป.สุพรรณบุรี เขต 3	โรงเรียนทั่วไป	141
15,974	630115	บ้านทับละคร	สพป.สุพรรณบุรี เขต 3	โรงเรียนทั่วไป	68
15,975	630116	วัดกกดาด	สพป.สุพรรณบุรี เขต 3	โรงเรียนทั่วไป	103

จำนวนโรงเรียนที่มีนักเรียนตั้งแต่ 1 คนขึ้นไป จากระบบ DMC ณ วันที่ 25 มิถุนายน 2564

สำนักนโยบายและแผนการศึกษาขั้นพื้นฐาน

กลุ่มที่ 1 กลุ่มโรงเรียนทั่วไปและโรงเรียน Stand Alone

ลำดับ	รหัส OBEC 6 หลัก	โรงเรียน	สพท.	กลุ่มโรงเรียน	จำนวน นักเรียน 25 มิ.ย.64
15,976	630117	บ้านพุ่บองป่าชี	สพป.สุพรรณบุรี เขต 3	โรงเรียนทั่วไป	92
15,977	630119	บ้านกกเชียง	สพป.สุพรรณบุรี เขต 3	โรงเรียนทั่วไป	44
15,978	630121	บ้านหนองผือ	สพป.สุพรรณบุรี เขต 3	โรงเรียนทั่วไป	125
15,979	630122	สวนป่าองค์พระ	สพป.สุพรรณบุรี เขต 3	โรงเรียนทั่วไป	59
15,980	630124	บ้านทุ่งมะกอก	สพป.สุพรรณบุรี เขต 3	โรงเรียนทั่วไป	165
15,981	630128	บ้านไผ่สีทอง	สพป.สุพรรณบุรี เขต 3	โรงเรียนทั่วไป	94
15,982	630129	บ้านวังน้ำเขียว	สพป.สุพรรณบุรี เขต 3	โรงเรียนทั่วไป	56
15,983	630134	วัดเขาพระ	สพป.สุพรรณบุรี เขต 3	โรงเรียนทั่วไป	66
15,984	630136	วัดหัวเขา	สพป.สุพรรณบุรี เขต 3	โรงเรียนทั่วไป	53
15,985	630138	วัดไทร	สพป.สุพรรณบุรี เขต 3	โรงเรียนทั่วไป	61
15,986	630139	บ้านปากดง	สพป.สุพรรณบุรี เขต 3	โรงเรียนทั่วไป	45
15,987	630142	วัดท่าเตียน	สพป.สุพรรณบุรี เขต 3	โรงเรียนทั่วไป	61
15,988	630143	บ้านแหลมสะแก	สพป.สุพรรณบุรี เขต 3	โรงเรียนทั่วไป	47
15,989	630144	วัดปากน้ำ	สพป.สุพรรณบุรี เขต 3	โรงเรียนทั่วไป	71
15,990	630145	พัฒนาปากน้ำ	สพป.สุพรรณบุรี เขต 3	โรงเรียนทั่วไป	75
15,991	630147	วัดประชุมสงฆ์	สพป.สุพรรณบุรี เขต 3	โรงเรียนทั่วไป	43
15,992	630148	วัดฉวาง	สพป.สุพรรณบุรี เขต 3	โรงเรียนทั่วไป	55
15,993	630149	วัดวังกุลา	สพป.สุพรรณบุรี เขต 3	โรงเรียนทั่วไป	106
15,994	630150	วัดสามแอก	สพป.สุพรรณบุรี เขต 3	โรงเรียนทั่วไป	58
15,995	630152	วัดวังสำเภาลม	สพป.สุพรรณบุรี เขต 3	โรงเรียนทั่วไป	43
15,996	630154	บ้านเขาดิน	สพป.สุพรรณบุรี เขต 3	โรงเรียนทั่วไป	36
15,997	630155	วัดกาบบัว	สพป.สุพรรณบุรี เขต 3	โรงเรียนทั่วไป	108
15,998	630157	วัดยางนอน	สพป.สุพรรณบุรี เขต 3	โรงเรียนทั่วไป	164
15,999	630159	วัดหัวนา	สพป.สุพรรณบุรี เขต 3	โรงเรียนทั่วไป	41
16,000	630161	วัดดอนตาล	สพป.สุพรรณบุรี เขต 3	โรงเรียนทั่วไป	68
16,001	630166	วัดหนองกระทุ่ม	สพป.สุพรรณบุรี เขต 3	โรงเรียนทั่วไป	82
16,002	630167	บ้านลาด	สพป.สุพรรณบุรี เขต 3	โรงเรียนทั่วไป	41
16,003	630168	บ้านหนองนา	สพป.สุพรรณบุรี เขต 3	โรงเรียนทั่วไป	74
16,004	630170	วัดทุ่งกฐิน	สพป.สุพรรณบุรี เขต 3	โรงเรียนทั่วไป	56
16,005	630172	บ้านหนองหิน	สพป.สุพรรณบุรี เขต 3	โรงเรียนทั่วไป	23
16,006	630175	วัดคูเมือง	สพป.สุพรรณบุรี เขต 3	โรงเรียนทั่วไป	57
16,007	630176	วัดวังสุทธาวาส	สพป.สุพรรณบุรี เขต 3	โรงเรียนทั่วไป	51
16,008	630177	วัดกร่างสามยอด	สพป.สุพรรณบุรี เขต 3	โรงเรียนทั่วไป	61
16,009	630178	วัดหนองกรด	สพป.สุพรรณบุรี เขต 3	โรงเรียนทั่วไป	26
16,010	630335	วัดสุวรรณตะไล่	สพป.สุพรรณบุรี เขต 3	โรงเรียนทั่วไป	67
16,011	630336	วัดเนินมหาเชษฐ	สพป.สุพรรณบุรี เขต 3	โรงเรียนทั่วไป	42
16,012	630337	วัดดอนไร่	สพป.สุพรรณบุรี เขต 3	โรงเรียนทั่วไป	142
16,013	630342	วัดหนองโรง	สพป.สุพรรณบุรี เขต 3	โรงเรียนทั่วไป	123
16,014	630343	วัดหนองไผ่	สพป.สุพรรณบุรี เขต 3	โรงเรียนทั่วไป	105
16,015	630344	วัดโป่งแดง	สพป.สุพรรณบุรี เขต 3	โรงเรียนทั่วไป	56
16,016	630345	วัดหนองสังข์ทอง	สพป.สุพรรณบุรี เขต 3	โรงเรียนทั่วไป	110
16,017	630347	วัดใหม่สรรพลอย	สพป.สุพรรณบุรี เขต 3	โรงเรียนทั่วไป	78
16,018	630348	วัดวังหิน	สพป.สุพรรณบุรี เขต 3	โรงเรียนทั่วไป	67
16,019	630349	วัดวังหว่า	สพป.สุพรรณบุรี เขต 3	โรงเรียนทั่วไป	62
16,020	630351	บ้านหนองแวม	สพป.สุพรรณบุรี เขต 3	โรงเรียนทั่วไป	71

จำนวนโรงเรียนที่มีนักเรียนตั้งแต่ 1 คนขึ้นไป จากระบบ DMC ณ วันที่ 25 มิถุนายน 2564

สำนักนโยบายและแผนการศึกษาขั้นพื้นฐาน

กลุ่มที่ 1 กลุ่มโรงเรียนทั่วไปและโรงเรียน Stand Alone

ลำดับ	รหัส OBEC 6 หลัก	โรงเรียน	สพท.	กลุ่มโรงเรียน	จำนวนนักเรียน 25 มิ.ย.64
16,021	630352	วัดวังจิก	สพป.สุพรรณบุรี เขต 3	โรงเรียนทั่วไป	198
16,022	630354	บ้านทุ่งใหญ่	สพป.สุพรรณบุรี เขต 3	โรงเรียนทั่วไป	94
16,023	630355	วัดนางพิมพ์	สพป.สุพรรณบุรี เขต 3	โรงเรียนทั่วไป	104
16,024	630357	วัดบ้านทิง	สพป.สุพรรณบุรี เขต 3	โรงเรียนทั่วไป	107
16,025	630358	อนุบาลสมเด็จพระวันรัต	สพป.สุพรรณบุรี เขต 3	โรงเรียนทั่วไป	977
16,026	630359	วัดคลองขอม	สพป.สุพรรณบุรี เขต 3	โรงเรียนทั่วไป	96
16,027	630361	วัดลาดสิงห์	สพป.สุพรรณบุรี เขต 3	โรงเรียนทั่วไป	42
16,028	630362	บ้านหนองบัวทอง	สพป.สุพรรณบุรี เขต 3	โรงเรียนทั่วไป	67
16,029	630421	บ้านทัพหลวง	สพป.สุพรรณบุรี เขต 3	โรงเรียนทั่วไป	193
16,030	630422	บ้านหนองโก	สพป.สุพรรณบุรี เขต 3	โรงเรียนทั่วไป	82
16,031	630424	บ้านหนองสำโรง	สพป.สุพรรณบุรี เขต 3	โรงเรียนทั่วไป	71
16,032	630425	บ้านทัพตาแทน	สพป.สุพรรณบุรี เขต 3	โรงเรียนทั่วไป	118
16,033	630427	บ้านหนองราชวัตร	สพป.สุพรรณบุรี เขต 3	โรงเรียนทั่วไป	42
16,034	630428	บ้านมาบพะยอม	สพป.สุพรรณบุรี เขต 3	โรงเรียนทั่วไป	62
16,035	630430	วัดบัลลังก์	สพป.สุพรรณบุรี เขต 3	โรงเรียนทั่วไป	92
16,036	630432	อนุบาลหนองหญ้าไซ (วัดหนองหลวง)	สพป.สุพรรณบุรี เขต 3	โรงเรียนทั่วไป	542
16,037	630434	วัดโคกพระ	สพป.สุพรรณบุรี เขต 3	โรงเรียนทั่วไป	45
16,038	630435	วัดลำพันบอง	สพป.สุพรรณบุรี เขต 3	โรงเรียนทั่วไป	135
16,039	630437	บ้านหนองจิกยาว	สพป.สุพรรณบุรี เขต 3	โรงเรียนทั่วไป	58
16,040	630438	บ้านใหม่ไร่อ้อย	สพป.สุพรรณบุรี เขต 3	โรงเรียนทั่วไป	30
16,041	630440	บ้านแจรงาม	สพป.สุพรรณบุรี เขต 3	โรงเรียนทั่วไป	41
16,042	630441	บ้านดงเชือก	สพป.สุพรรณบุรี เขต 3	โรงเรียนทั่วไป	63
16,043	630442	บ้านหนองแหน	สพป.สุพรรณบุรี เขต 3	โรงเรียนทั่วไป	112
16,044	630444	บ้านหนองห้าง	สพป.สุพรรณบุรี เขต 3	โรงเรียนทั่วไป	78
16,045	630445	บ้านทุ่งหนองแก้ว	สพป.สุพรรณบุรี เขต 3	โรงเรียนทั่วไป	84
16,046	630480	บ้านดงเสลา สาขานบ้านวังโหรา	สพป.สุพรรณบุรี เขต 3	โรงเรียนทั่วไป	10
16,047	640096	บ้านเกาะพลาย	สพป.สุราษฎร์ธานี เขต 1	Stand alone	58
16,048	640213	บ้านเกาะนกเกาะ	สพป.สุราษฎร์ธานี เขต 1	Stand alone	4
16,049	640002	บ้านควนยุง	สพป.สุราษฎร์ธานี เขต 1	โรงเรียนทั่วไป	255
16,050	640003	บ้านซอย 2	สพป.สุราษฎร์ธานี เขต 1	โรงเรียนทั่วไป	145
16,051	640004	บ้านซอย 10	สพป.สุราษฎร์ธานี เขต 1	โรงเรียนทั่วไป	1
16,052	640007	บ้านบางใหญ่	สพป.สุราษฎร์ธานี เขต 1	โรงเรียนทั่วไป	306
16,053	640011	บ้านสันติสุข	สพป.สุราษฎร์ธานี เขต 1	โรงเรียนทั่วไป	139
16,054	640012	วัดท่าทอง	สพป.สุราษฎร์ธานี เขต 1	โรงเรียนทั่วไป	251
16,055	640014	วัดโพธิ์นิมิต	สพป.สุราษฎร์ธานี เขต 1	โรงเรียนทั่วไป	512
16,056	640015	อนุบาลสุราษฎร์ธานี	สพป.สุราษฎร์ธานี เขต 1	โรงเรียนทั่วไป	1,714
16,057	640018	บ้านสุขน	สพป.สุราษฎร์ธานี เขต 1	โรงเรียนทั่วไป	89
16,058	640019	วัดกลางใหม่	สพป.สุราษฎร์ธานี เขต 1	โรงเรียนทั่วไป	284
16,059	640021	ชุมชนวัดสุนทรนิवास	สพป.สุราษฎร์ธานี เขต 1	โรงเรียนทั่วไป	123
16,060	640028	วัดแหลมทอง	สพป.สุราษฎร์ธานี เขต 1	โรงเรียนทั่วไป	30
16,061	640034	ไทยรัฐวิทยา88 (บ้านคลองควน)	สพป.สุราษฎร์ธานี เขต 1	โรงเรียนทั่วไป	63
16,062	640035	บ้านบ่อน้ำร้อน	สพป.สุราษฎร์ธานี เขต 1	โรงเรียนทั่วไป	127
16,063	640037	บ้านหนองเปล	สพป.สุราษฎร์ธานี เขต 1	โรงเรียนทั่วไป	25
16,064	640039	บ้านกำสนประชาสรรค์	สพป.สุราษฎร์ธานี เขต 1	โรงเรียนทั่วไป	62
16,065	640040	บ้านกำสนราษฎร์อุทิศ	สพป.สุราษฎร์ธานี เขต 1	โรงเรียนทั่วไป	180

จำนวนโรงเรียนที่มีนักเรียนตั้งแต่ 1 คนขึ้นไป จากระบบ DMC ณ วันที่ 25 มิถุนายน 2564

สำนักนโยบายและแผนการศึกษาขั้นพื้นฐาน

กลุ่มที่ 1 กลุ่มโรงเรียนทั่วไปและโรงเรียน Stand Alone

ลำดับ	รหัส OBEC 6 หลัก	โรงเรียน	สพท.	กลุ่มโรงเรียน	จำนวน นักเรียน 25 มิ.ย.64
16,066	640042	บ้านคีรีรอบ	สพป.สุราษฎร์ธานี เขต 1	โรงเรียนทั่วไป	157
16,067	640043	บ้านม่วงลิบ	สพป.สุราษฎร์ธานี เขต 1	โรงเรียนทั่วไป	74
16,068	640044	วัดเขานางเภา	สพป.สุราษฎร์ธานี เขต 1	โรงเรียนทั่วไป	81
16,069	640045	วัดคงคาล้อม	สพป.สุราษฎร์ธานี เขต 1	โรงเรียนทั่วไป	70
16,070	640050	วัดนิกรประสาธ	สพป.สุราษฎร์ธานี เขต 1	โรงเรียนทั่วไป	140
16,071	640052	วัดแสงประดิษฐ์	สพป.สุราษฎร์ธานี เขต 1	โรงเรียนทั่วไป	160
16,072	640053	บ้านมะม่วงหวาน	สพป.สุราษฎร์ธานี เขต 1	โรงเรียนทั่วไป	41
16,073	640054	บ้านไสขาม	สพป.สุราษฎร์ธานี เขต 1	โรงเรียนทั่วไป	90
16,074	640056	บ้านไสโน	สพป.สุราษฎร์ธานี เขต 1	โรงเรียนทั่วไป	64
16,075	640057	วัดปากคู	สพป.สุราษฎร์ธานี เขต 1	โรงเรียนทั่วไป	134
16,076	640058	วัดพุด	สพป.สุราษฎร์ธานี เขต 1	โรงเรียนทั่วไป	123
16,077	640059	บ้านคลองกรด	สพป.สุราษฎร์ธานี เขต 1	โรงเรียนทั่วไป	7
16,078	640060	บ้านทับทอน	สพป.สุราษฎร์ธานี เขต 1	โรงเรียนทั่วไป	65
16,079	640062	บ้านบางลำโรง	สพป.สุราษฎร์ธานี เขต 1	โรงเรียนทั่วไป	759
16,080	640063	บ้านวังหวาย	สพป.สุราษฎร์ธานี เขต 1	โรงเรียนทั่วไป	72
16,081	640065	บ้านดอนสน	สพป.สุราษฎร์ธานี เขต 1	โรงเรียนทั่วไป	66
16,082	640066	บ้านท่าเสาเภา	สพป.สุราษฎร์ธานี เขต 1	โรงเรียนทั่วไป	34
16,083	640068	วัดเขาพระนิม	สพป.สุราษฎร์ธานี เขต 1	โรงเรียนทั่วไป	247
16,084	640069	วัดพ่วง	สพป.สุราษฎร์ธานี เขต 1	โรงเรียนทั่วไป	62
16,085	640070	บ้านกงหนึ่ง	สพป.สุราษฎร์ธานี เขต 1	โรงเรียนทั่วไป	90
16,086	640072	บ้านดอนหลวง	สพป.สุราษฎร์ธานี เขต 1	โรงเรียนทั่วไป	87
16,087	640073	บ้านท่าโพธิ์	สพป.สุราษฎร์ธานี เขต 1	โรงเรียนทั่วไป	64
16,088	640074	บ้านวังทองสามัคคี	สพป.สุราษฎร์ธานี เขต 1	โรงเรียนทั่วไป	18
16,089	640075	บ้านศิลางาม	สพป.สุราษฎร์ธานี เขต 1	โรงเรียนทั่วไป	198
16,090	640076	วัดดอนยาง	สพป.สุราษฎร์ธานี เขต 1	โรงเรียนทั่วไป	91
16,091	640077	วัดบ้านโน	สพป.สุราษฎร์ธานี เขต 1	โรงเรียนทั่วไป	165
16,092	640079	วัดอุทยาราม	สพป.สุราษฎร์ธานี เขต 1	โรงเรียนทั่วไป	85
16,093	640081	บ้านควนราชา	สพป.สุราษฎร์ธานี เขต 1	โรงเรียนทั่วไป	47
16,094	640082	บ้านหัวหมากบน	สพป.สุราษฎร์ธานี เขต 1	โรงเรียนทั่วไป	167
16,095	640083	บ้านหัวหมากล่าง	สพป.สุราษฎร์ธานี เขต 1	โรงเรียนทั่วไป	149
16,096	640085	บ้านห้วยโคก	สพป.สุราษฎร์ธานี เขต 1	โรงเรียนทั่วไป	160
16,097	640086	วัดกงตาก	สพป.สุราษฎร์ธานี เขต 1	โรงเรียนทั่วไป	485
16,098	640087	ชุมชนบ้านใต้	สพป.สุราษฎร์ธานี เขต 1	โรงเรียนทั่วไป	160
16,099	640088	บ้านห้องนายปาน	สพป.สุราษฎร์ธานี เขต 1	โรงเรียนทั่วไป	62
16,100	640090	วัดราษฎร์เจริญ	สพป.สุราษฎร์ธานี เขต 1	โรงเรียนทั่วไป	275
16,101	640092	บ้านโลกทล้า	สพป.สุราษฎร์ธานี เขต 1	โรงเรียนทั่วไป	177
16,102	640093	บ้านมะเดื่อหวาน	สพป.สุราษฎร์ธานี เขต 1	โรงเรียนทั่วไป	160
16,103	640094	บ้านศรีธนู	สพป.สุราษฎร์ธานี เขต 1	โรงเรียนทั่วไป	140
16,104	640099	วัดแจ้ง	สพป.สุราษฎร์ธานี เขต 1	โรงเรียนทั่วไป	485
16,105	640100	วัดนาราเจริญสุข	สพป.สุราษฎร์ธานี เขต 1	โรงเรียนทั่วไป	130
16,106	640103	บ้านบ่อผุด	สพป.สุราษฎร์ธานี เขต 1	โรงเรียนทั่วไป	566
16,107	640104	บ้านบางรักษ์	สพป.สุราษฎร์ธานี เขต 1	โรงเรียนทั่วไป	217
16,108	640105	บ้านปลายแหลม	สพป.สุราษฎร์ธานี เขต 1	โรงเรียนทั่วไป	311
16,109	640106	บ้านหาดงาม	สพป.สุราษฎร์ธานี เขต 1	โรงเรียนทั่วไป	290
16,110	640107	บ้านแหลมทอย	สพป.สุราษฎร์ธานี เขต 1	โรงเรียนทั่วไป	314

จำนวนโรงเรียนที่มีนักเรียนตั้งแต่ 1 คนขึ้นไป จากระบบ DMC ณ วันที่ 25 มิถุนายน 2564

สำนักนโยบายและแผนการศึกษาขั้นพื้นฐาน

กลุ่มที่ 1 กลุ่มโรงเรียนทั่วไปและโรงเรียน Stand Alone

ลำดับ	รหัส OBEC 6 หลัก	โรงเรียน	สพท.	กลุ่มโรงเรียน	จำนวน นักเรียน 25 มิ.ย.64
16,111	640108	วัดบุญศิริการาม	สพป.สุราษฎร์ธานี เขต 1	โรงเรียนทั่วไป	245
16,112	640116	วัดคุณาราม	สพป.สุราษฎร์ธานี เขต 1	โรงเรียนทั่วไป	206
16,113	640117	วัดประเดิม	สพป.สุราษฎร์ธานี เขต 1	โรงเรียนทั่วไป	183
16,114	640119	วัดสันติวาราราม	สพป.สุราษฎร์ธานี เขต 1	โรงเรียนทั่วไป	55
16,115	640215	ชุมชนบ้านนางกำ	สพป.สุราษฎร์ธานี เขต 1	โรงเรียนทั่วไป	137
16,116	640216	บ้านปากดอนสัก	สพป.สุราษฎร์ธานี เขต 1	โรงเรียนทั่วไป	123
16,117	640219	ชุมชนวัดวิสุทธิสาราราม	สพป.สุราษฎร์ธานี เขต 1	โรงเรียนทั่วไป	169
16,118	640221	บ้านคลองคราม	สพป.สุราษฎร์ธานี เขต 1	โรงเรียนทั่วไป	261
16,119	640222	บ้านดินแดงสามัคคี	สพป.สุราษฎร์ธานี เขต 1	โรงเรียนทั่วไป	263
16,120	640224	บ้านใหม่สามัคคี	สพป.สุราษฎร์ธานี เขต 1	โรงเรียนทั่วไป	32
16,121	640226	วัดนอก	สพป.สุราษฎร์ธานี เขต 1	โรงเรียนทั่วไป	97
16,122	640227	องค์การอุตสาหกรรมป่าไม้ 9	สพป.สุราษฎร์ธานี เขต 1	โรงเรียนทั่วไป	99
16,123	640230	วัดนทีพัฒน์นาราม	สพป.สุราษฎร์ธานี เขต 1	โรงเรียนทั่วไป	6
16,124	640233	บ้านคอกช้าง	สพป.สุราษฎร์ธานี เขต 1	โรงเรียนทั่วไป	174
16,125	640234	บ้านดอนเสาธง	สพป.สุราษฎร์ธานี เขต 1	โรงเรียนทั่วไป	42
16,126	640235	บ้านน้ำฉา	สพป.สุราษฎร์ธานี เขต 1	โรงเรียนทั่วไป	135
16,127	640236	บ้านห้วยเสียด	สพป.สุราษฎร์ธานี เขต 1	โรงเรียนทั่วไป	70
16,128	640237	วัดสิงขร	สพป.สุราษฎร์ธานี เขต 1	โรงเรียนทั่วไป	146
16,129	640120	คีรีรัฐนิคม	สพป.สุราษฎร์ธานี เขต 2	โรงเรียนทั่วไป	172
16,130	640121	บ้านตะเคียนทอง	สพป.สุราษฎร์ธานี เขต 2	โรงเรียนทั่วไป	41
16,131	640122	บ้านทรายแก้ว	สพป.สุราษฎร์ธานี เขต 2	โรงเรียนทั่วไป	92
16,132	640123	บ้านปากโดน	สพป.สุราษฎร์ธานี เขต 2	โรงเรียนทั่วไป	44
16,133	640124	บ้านปากท่าเรียง	สพป.สุราษฎร์ธานี เขต 2	โรงเรียนทั่วไป	75
16,134	640126	วัดโกศาวาส	สพป.สุราษฎร์ธานี เขต 2	โรงเรียนทั่วไป	154
16,135	640128	บ้านโดนยาง	สพป.สุราษฎร์ธานี เขต 2	โรงเรียนทั่วไป	134
16,136	640130	บ้านท่าไคร	สพป.สุราษฎร์ธานี เขต 2	โรงเรียนทั่วไป	86
16,137	640133	บ้านยาง	สพป.สุราษฎร์ธานี เขต 2	โรงเรียนทั่วไป	21
16,138	640134	บ้านวังพลาย	สพป.สุราษฎร์ธานี เขต 2	โรงเรียนทั่วไป	44
16,139	640136	บ้านเขี้ยวหมวง	สพป.สุราษฎร์ธานี เขต 2	โรงเรียนทั่วไป	42
16,140	640140	บ้านย่านยาว	สพป.สุราษฎร์ธานี เขต 2	โรงเรียนทั่วไป	45
16,141	640142	บ้านหินดาน	สพป.สุราษฎร์ธานี เขต 2	โรงเรียนทั่วไป	106
16,142	640145	บ้านต้นมะพร้าวมิตรภาพที่ 91	สพป.สุราษฎร์ธานี เขต 2	โรงเรียนทั่วไป	148
16,143	640146	บ้านบ่อน้ำผุด	สพป.สุราษฎร์ธานี เขต 2	โรงเรียนทั่วไป	123
16,144	640147	บ้านน้ำราด	สพป.สุราษฎร์ธานี เขต 2	โรงเรียนทั่วไป	208
16,145	640148	บ้านบางขนุน	สพป.สุราษฎร์ธานี เขต 2	โรงเรียนทั่วไป	141
16,146	640149	บ้านมะละาะ	สพป.สุราษฎร์ธานี เขต 2	โรงเรียนทั่วไป	159
16,147	640150	มหาราชบ้านแสงอรุณ	สพป.สุราษฎร์ธานี เขต 2	โรงเรียนทั่วไป	311
16,148	640182	บ้านทุ่งนางเลา	สพป.สุราษฎร์ธานี เขต 2	โรงเรียนทั่วไป	64
16,149	640183	บ้านนา	สพป.สุราษฎร์ธานี เขต 2	โรงเรียนทั่วไป	52
16,150	640184	บ้านห้วยตาหมิง	สพป.สุราษฎร์ธานี เขต 2	โรงเรียนทั่วไป	270
16,151	640186	วัดวิโรจนาราม	สพป.สุราษฎร์ธานี เขต 2	โรงเรียนทั่วไป	214
16,152	640188	บ้านคลองไม้แดง	สพป.สุราษฎร์ธานี เขต 2	โรงเรียนทั่วไป	501
16,153	640189	บ้านลุ่มขุมแสง	สพป.สุราษฎร์ธานี เขต 2	โรงเรียนทั่วไป	95
16,154	640190	บ้านสามสัก (ถาวรราษฎร์บำรุง)	สพป.สุราษฎร์ธานี เขต 2	โรงเรียนทั่วไป	167
16,155	640191	บ้านห้วยไผ่	สพป.สุราษฎร์ธานี เขต 2	โรงเรียนทั่วไป	45

จำนวนโรงเรียนที่มีนักเรียนตั้งแต่ 1 คนขึ้นไป จากระบบ DMC ณ วันที่ 25 มิถุนายน 2564

สำนักนโยบายและแผนการศึกษาขั้นพื้นฐาน

กลุ่มที่ 1 กลุ่มโรงเรียนทั่วไปและโรงเรียน Stand Alone

ลำดับ	รหัส OBEC 6 หลัก	โรงเรียน	สพท.	กลุ่มโรงเรียน	จำนวนนักเรียน 25 มิ.ย.64
16,156	640192	วัดเขาพนมแบก	สพป.สุราษฎร์ธานี เขต 2	โรงเรียนทั่วไป	82
16,157	640196	บ้านไทรงาม	สพป.สุราษฎร์ธานี เขต 2	โรงเรียนทั่วไป	70
16,158	640197	วัดจาย (สุทธบุรราชูร์)	สพป.สุราษฎร์ธานี เขต 2	โรงเรียนทั่วไป	44
16,159	640199	วัดธารน้ำไหล (แควลัวประชานันท์)	สพป.สุราษฎร์ธานี เขต 2	โรงเรียนทั่วไป	67
16,160	640201	สารภีอุทิศ	สพป.สุราษฎร์ธานี เขต 2	โรงเรียนทั่วไป	76
16,161	640203	บ้านนาแค	สพป.สุราษฎร์ธานี เขต 2	โรงเรียนทั่วไป	83
16,162	640205	บ้านห้วยพุน	สพป.สุราษฎร์ธานี เขต 2	โรงเรียนทั่วไป	154
16,163	640207	วัดไตรรัตนากร	สพป.สุราษฎร์ธานี เขต 2	โรงเรียนทั่วไป	30
16,164	640208	วัดวิจิตรธาราราม	สพป.สุราษฎร์ธานี เขต 2	โรงเรียนทั่วไป	113
16,165	640209	บ้านเหนือน้ำ	สพป.สุราษฎร์ธานี เขต 2	โรงเรียนทั่วไป	73
16,166	640212	วัดโพธาราม (โพธิพิทยากร)	สพป.สุราษฎร์ธานี เขต 2	โรงเรียนทั่วไป	122
16,167	640238	บ้านคชธาร	สพป.สุราษฎร์ธานี เขต 2	โรงเรียนทั่วไป	87
16,168	640239	บ้านควนรา	สพป.สุราษฎร์ธานี เขต 2	โรงเรียนทั่วไป	70
16,169	640241	วัดน้ำพุ	สพป.สุราษฎร์ธานี เขต 2	โรงเรียนทั่วไป	69
16,170	640243	วัดป้อมมะปริง	สพป.สุราษฎร์ธานี เขต 2	โรงเรียนทั่วไป	127
16,171	640245	บ้านคลองวีว	สพป.สุราษฎร์ธานี เขต 2	โรงเรียนทั่วไป	60
16,172	640246	บ้านควนสุวรรณ	สพป.สุราษฎร์ธานี เขต 2	โรงเรียนทั่วไป	86
16,173	640249	วัดนันทาราม	สพป.สุราษฎร์ธานี เขต 2	โรงเรียนทั่วไป	72
16,174	640250	วัดบางปอ	สพป.สุราษฎร์ธานี เขต 2	โรงเรียนทั่วไป	83
16,175	640252	วัดอัมพาราม	สพป.สุราษฎร์ธานี เขต 2	โรงเรียนทั่วไป	127
16,176	640253	บ้านหน้าซึง	สพป.สุราษฎร์ธานี เขต 2	โรงเรียนทั่วไป	44
16,177	640259	บ้านดินก้อง	สพป.สุราษฎร์ธานี เขต 2	โรงเรียนทั่วไป	57
16,178	640260	บ้านปากน้ำท่ากระจาย	สพป.สุราษฎร์ธานี เขต 2	โรงเรียนทั่วไป	46
16,179	640261	บ้านหนองปรือ	สพป.สุราษฎร์ธานี เขต 2	โรงเรียนทั่วไป	140
16,180	640264	วัดสมังคคาราม	สพป.สุราษฎร์ธานี เขต 2	โรงเรียนทั่วไป	45
16,181	640265	วัดอัมพาวาส	สพป.สุราษฎร์ธานี เขต 2	โรงเรียนทั่วไป	72
16,182	640266	บ้านควนสูง	สพป.สุราษฎร์ธานี เขต 2	โรงเรียนทั่วไป	83
16,183	640267	บ้านท่าไทร	สพป.สุราษฎร์ธานี เขต 2	โรงเรียนทั่วไป	110
16,184	640269	วัดสังฆประดิษฐ์	สพป.สุราษฎร์ธานี เขต 2	โรงเรียนทั่วไป	142
16,185	640272	บ้านขวัญพัฒนา	สพป.สุราษฎร์ธานี เขต 2	โรงเรียนทั่วไป	171
16,186	640273	บ้านเกาะมุกด์	สพป.สุราษฎร์ธานี เขต 2	โรงเรียนทั่วไป	167
16,187	640274	บ้านดอนมะกอก	สพป.สุราษฎร์ธานี เขต 2	โรงเรียนทั่วไป	182
16,188	640275	บ้านศรีพนม	สพป.สุราษฎร์ธานี เขต 2	โรงเรียนทั่วไป	89
16,189	640277	วัดกาฬสินธุ์	สพป.สุราษฎร์ธานี เขต 2	โรงเรียนทั่วไป	184
16,190	640278	บ้านคลองรอก	สพป.สุราษฎร์ธานี เขต 2	โรงเรียนทั่วไป	395
16,191	640279	บ้านคลองสงค์	สพป.สุราษฎร์ธานี เขต 2	โรงเรียนทั่วไป	621
16,192	640282	ตชด.ราษฎร์พิทักษ์	สพป.สุราษฎร์ธานี เขต 2	โรงเรียนทั่วไป	89
16,193	640284	บ้านคลองพา	สพป.สุราษฎร์ธานี เขต 2	โรงเรียนทั่วไป	102
16,194	640285	บ้านชายท่า	สพป.สุราษฎร์ธานี เขต 2	โรงเรียนทั่วไป	98
16,195	640286	บ้านทุ่งพลับ	สพป.สุราษฎร์ธานี เขต 2	โรงเรียนทั่วไป	126
16,196	640288	บ้านมะม่วงงาม	สพป.สุราษฎร์ธานี เขต 2	โรงเรียนทั่วไป	68
16,197	640289	บ้านหนองเหรียง	สพป.สุราษฎร์ธานี เขต 2	โรงเรียนทั่วไป	62
16,198	640290	วัดศรีสุวรรณ	สพป.สุราษฎร์ธานี เขต 2	โรงเรียนทั่วไป	535
16,199	640330	บ้านบางसान	สพป.สุราษฎร์ธานี เขต 2	โรงเรียนทั่วไป	218
16,200	640332	บ้านเบญจา	สพป.สุราษฎร์ธานี เขต 2	โรงเรียนทั่วไป	73

จำนวนโรงเรียนที่มีนักเรียนตั้งแต่ 1 คนขึ้นไป จากระบบ DMC ณ วันที่ 25 มิถุนายน 2564

สำนักนโยบายและแผนการศึกษาขั้นพื้นฐาน

กลุ่มที่ 1 กลุ่มโรงเรียนทั่วไปและโรงเรียน Stand Alone

ลำดับ	รหัส OBEC 6 หลัก	โรงเรียน	สพท.	กลุ่มโรงเรียน	จำนวนนักเรียน 25 มิ.ย.64
16,201	640333	บ้านลูกเดือน	สพป.สุราษฎร์ธานี เขต 2	โรงเรียนทั่วไป	35
16,202	640335	วัดพนม	สพป.สุราษฎร์ธานี เขต 2	โรงเรียนทั่วไป	189
16,203	640336	ชุมชนบ้านช่องม้าเหลียว	สพป.สุราษฎร์ธานี เขต 2	โรงเรียนทั่วไป	494
16,204	640337	บ้านบางปรุ	สพป.สุราษฎร์ธานี เขต 2	โรงเรียนทั่วไป	137
16,205	640339	บ้านหญ้าปล้อง	สพป.สุราษฎร์ธานี เขต 2	โรงเรียนทั่วไป	157
16,206	640341	วัดถ้ำวาราม	สพป.สุราษฎร์ธานี เขต 2	โรงเรียนทั่วไป	304
16,207	640343	บ้านเขานาโน	สพป.สุราษฎร์ธานี เขต 2	โรงเรียนทั่วไป	528
16,208	640344	บ้านจำปาทอง	สพป.สุราษฎร์ธานี เขต 2	โรงเรียนทั่วไป	83
16,209	640345	บ้านถ้ำฝั่ง	สพป.สุราษฎร์ธานี เขต 2	โรงเรียนทั่วไป	155
16,210	640346	บ้านป่าตง	สพป.สุราษฎร์ธานี เขต 2	โรงเรียนทั่วไป	124
16,211	640349	บ้านคลองชะอุ่น	สพป.สุราษฎร์ธานี เขต 2	โรงเรียนทั่วไป	102
16,212	640351	บ้านบางหิน	สพป.สุราษฎร์ธานี เขต 2	โรงเรียนทั่วไป	127
16,213	640352	บ้านแสนสุข	สพป.สุราษฎร์ธานี เขต 2	โรงเรียนทั่วไป	82
16,214	640353	บ้านอรุโณทัย	สพป.สุราษฎร์ธานี เขต 2	โรงเรียนทั่วไป	324
16,215	640395	บ้านบนไร่	สพป.สุราษฎร์ธานี เขต 2	โรงเรียนทั่วไป	276
16,216	640397	บ้านปลายคลอง	สพป.สุราษฎร์ธานี เขต 2	โรงเรียนทั่วไป	186
16,217	640398	บ้านแม่แขก	สพป.สุราษฎร์ธานี เขต 2	โรงเรียนทั่วไป	105
16,218	640399	บ้านสหกรณ์	สพป.สุราษฎร์ธานี เขต 2	โรงเรียนทั่วไป	108
16,219	640401	วัดราษฎร์บำรุง	สพป.สุราษฎร์ธานี เขต 2	โรงเรียนทั่วไป	69
16,220	640402	บ้านราษฎร์ประดิษฐ์	สพป.สุราษฎร์ธานี เขต 2	โรงเรียนทั่วไป	69
16,221	640405	บ้านราษฎร์ประสานจิต	สพป.สุราษฎร์ธานี เขต 2	โรงเรียนทั่วไป	138
16,222	640406	วัดเกษมบำรุง	สพป.สุราษฎร์ธานี เขต 2	โรงเรียนทั่วไป	131
16,223	640412	บ้านนาค้อ	สพป.สุราษฎร์ธานี เขต 2	โรงเรียนทั่วไป	99
16,224	640414	บ้านหนองจอก	สพป.สุราษฎร์ธานี เขต 2	โรงเรียนทั่วไป	44
16,225	640417	บ้านคลองราง	สพป.สุราษฎร์ธานี เขต 2	โรงเรียนทั่วไป	111
16,226	640419	วัดตรีธาราม	สพป.สุราษฎร์ธานี เขต 2	โรงเรียนทั่วไป	122
16,227	640422	วัดท่าดลิงชัน	สพป.สุราษฎร์ธานี เขต 2	โรงเรียนทั่วไป	155
16,228	640424	บ้านทุ่งโพธิ์	สพป.สุราษฎร์ธานี เขต 2	โรงเรียนทั่วไป	47
16,229	640430	บ้านบางประชาภิบาล	สพป.สุราษฎร์ธานี เขต 2	โรงเรียนทั่วไป	177
16,230	640431	บ้านศรีปทุมวัลย์	สพป.สุราษฎร์ธานี เขต 2	โรงเรียนทั่วไป	151
16,231	640437	วัดสามัคคีธรรมาราม	สพป.สุราษฎร์ธานี เขต 2	โรงเรียนทั่วไป	124
16,232	640440	บ้านไทรงาม	สพป.สุราษฎร์ธานี เขต 2	โรงเรียนทั่วไป	56
16,233	640442	บ้านอ่างทอง	สพป.สุราษฎร์ธานี เขต 2	โรงเรียนทั่วไป	32
16,234	640443	วัดทุ่งเขียด	สพป.สุราษฎร์ธานี เขต 2	โรงเรียนทั่วไป	136
16,235	640444	วัดนาคาวาส	สพป.สุราษฎร์ธานี เขต 2	โรงเรียนทั่วไป	41
16,236	640446	วัดหนองไทร	สพป.สุราษฎร์ธานี เขต 2	โรงเรียนทั่วไป	65
16,237	640488	บ้านช่องไม้งาม	สพป.สุราษฎร์ธานี เขต 2	โรงเรียนทั่วไป	165
16,238	640494	บ้านเขี้ยวหวาน	สพป.สุราษฎร์ธานี เขต 2	โรงเรียนทั่วไป	74
16,239	640496	บ้านวังขุม	สพป.สุราษฎร์ธานี เขต 2	โรงเรียนทั่วไป	47
16,240	640498	บ้านเขาเทพพิทักษ์	สพป.สุราษฎร์ธานี เขต 2	โรงเรียนทั่วไป	139
16,241	640501	บ้านพัฒนา 2	สพป.สุราษฎร์ธานี เขต 2	โรงเรียนทั่วไป	141
16,242	640502	วัดพะแสง	สพป.สุราษฎร์ธานี เขต 2	โรงเรียนทั่วไป	81
16,243	640529	บ้านเขี้ยวเพื่อง	สพป.สุราษฎร์ธานี เขต 2	โรงเรียนทั่วไป	96
16,244	640530	บ้านเขี้ยวมะปราง	สพป.สุราษฎร์ธานี เขต 2	โรงเรียนทั่วไป	71
16,245	640532	บ้านโพธิ์พนา	สพป.สุราษฎร์ธานี เขต 2	โรงเรียนทั่วไป	134

จำนวนโรงเรียนที่มีนักเรียนตั้งแต่ 1 คนขึ้นไป จากระบบ DMC ณ วันที่ 25 มิถุนายน 2564

สำนักนโยบายและแผนการศึกษาขั้นพื้นฐาน

กลุ่มที่ 1 กลุ่มโรงเรียนทั่วไปและโรงเรียน Stand Alone

ลำดับ	รหัส OBEC 6 หลัก	โรงเรียน	สพท.	กลุ่มโรงเรียน	จำนวน นักเรียน 25 มิ.ย.64
16,246	640533	บ้านวังผักแว่น	สพป.สุราษฎร์ธานี เขต 2	โรงเรียนทั่วไป	136
16,247	640535	วัดอรัญญาราม	สพป.สุราษฎร์ธานี เขต 2	โรงเรียนทั่วไป	76
16,248	640536	สหกรณ์นิคม	สพป.สุราษฎร์ธานี เขต 2	โรงเรียนทั่วไป	307
16,249	640537	บ้านท่าใหม่	สพป.สุราษฎร์ธานี เขต 2	โรงเรียนทั่วไป	198
16,250	640586	บ้านเคี่ยมพะาะ	สพป.สุราษฎร์ธานี เขต 2	โรงเรียนทั่วไป	55
16,251	640152	บ้านบางประสามัคคี	สพป.สุราษฎร์ธานี เขต 3	โรงเรียนทั่วไป	76
16,252	640154	บ้านห้วยมุด	สพป.สุราษฎร์ธานี เขต 3	โรงเรียนทั่วไป	150
16,253	640155	วัดดอนพยอม	สพป.สุราษฎร์ธานี เขต 3	โรงเรียนทั่วไป	86
16,254	640156	วัดพิงประดิษฐาราม	สพป.สุราษฎร์ธานี เขต 3	โรงเรียนทั่วไป	617
16,255	640157	ศึกษาประชาคม	สพป.สุราษฎร์ธานี เขต 3	โรงเรียนทั่วไป	52
16,256	640159	บ้านคลองโร	สพป.สุราษฎร์ธานี เขต 3	โรงเรียนทั่วไป	179
16,257	640160	บ้านควนคีรีวงศ์	สพป.สุราษฎร์ธานี เขต 3	โรงเรียนทั่วไป	105
16,258	640162	บ้านบางดี	สพป.สุราษฎร์ธานี เขต 3	โรงเรียนทั่วไป	85
16,259	640163	บ้านพรหมรังสิต	สพป.สุราษฎร์ธานี เขต 3	โรงเรียนทั่วไป	87
16,260	640164	บ้านสี่แยกคลองศิลา	สพป.สุราษฎร์ธานี เขต 3	โรงเรียนทั่วไป	286
16,261	640165	สมบูรณ์ประชาสรรค์	สพป.สุราษฎร์ธานี เขต 3	โรงเรียนทั่วไป	58
16,262	640166	มิตรประชาราษฎร์	สพป.สุราษฎร์ธานี เขต 3	โรงเรียนทั่วไป	67
16,263	640168	บ้านไร่ยาว	สพป.สุราษฎร์ธานี เขต 3	โรงเรียนทั่วไป	270
16,264	640170	บ้านเขาตอก	สพป.สุราษฎร์ธานี เขต 3	โรงเรียนทั่วไป	97
16,265	640172	บ้านทุ่งจูด	สพป.สุราษฎร์ธานี เขต 3	โรงเรียนทั่วไป	64
16,266	640173	บ้านสี่แยกสามัคคี	สพป.สุราษฎร์ธานี เขต 3	โรงเรียนทั่วไป	96
16,267	640174	จิตประชาราษฎร์	สพป.สุราษฎร์ธานี เขต 3	โรงเรียนทั่วไป	282
16,268	640175	บ้านโนราบราษฎร์ประสงค์	สพป.สุราษฎร์ธานี เขต 3	โรงเรียนทั่วไป	92
16,269	640176	ไทยรัฐวิทยา 22 (ได้ร่มเย็น)	สพป.สุราษฎร์ธานี เขต 3	โรงเรียนทั่วไป	273
16,270	640177	บ้านเขารักษ์	สพป.สุราษฎร์ธานี เขต 3	โรงเรียนทั่วไป	127
16,271	640178	บ้านเขาสายอด	สพป.สุราษฎร์ธานี เขต 3	โรงเรียนทั่วไป	270
16,272	640180	บ้านหน้าเขาได้ร่มเย็น 1	สพป.สุราษฎร์ธานี เขต 3	โรงเรียนทั่วไป	178
16,273	640292	บ้านควนมหาชัย	สพป.สุราษฎร์ธานี เขต 3	โรงเรียนทั่วไป	62
16,274	640293	บ้านควนเนียง	สพป.สุราษฎร์ธานี เขต 3	โรงเรียนทั่วไป	124
16,275	640295	บ้านช่องช้าง	สพป.สุราษฎร์ธานี เขต 3	โรงเรียนทั่วไป	190
16,276	640296	บ้านห้วยล่าง	สพป.สุราษฎร์ธานี เขต 3	โรงเรียนทั่วไป	43
16,277	640298	วัดควนศรี	สพป.สุราษฎร์ธานี เขต 3	โรงเรียนทั่วไป	73
16,278	640299	บ้านควนใหม่	สพป.สุราษฎร์ธานี เขต 3	โรงเรียนทั่วไป	136
16,279	640301	บ้านทุ่งตำเสา	สพป.สุราษฎร์ธานี เขต 3	โรงเรียนทั่วไป	94
16,280	640305	บ้านยูงงาม	สพป.สุราษฎร์ธานี เขต 3	โรงเรียนทั่วไป	50
16,281	640306	วัดท่าเจริญ	สพป.สุราษฎร์ธานี เขต 3	โรงเรียนทั่วไป	97
16,282	640309	บ้านกอบแก้ว	สพป.สุราษฎร์ธานี เขต 3	โรงเรียนทั่วไป	66
16,283	640314	บ้านเหมืองทวด	สพป.สุราษฎร์ธานี เขต 3	โรงเรียนทั่วไป	141
16,284	640317	บ้านเขาน้อย	สพป.สุราษฎร์ธานี เขต 3	โรงเรียนทั่วไป	108
16,285	640318	บ้านคลองหาเหนือ	สพป.สุราษฎร์ธานี เขต 3	โรงเรียนทั่วไป	57
16,286	640321	วัดไทรโพธิ์งาม	สพป.สุราษฎร์ธานี เขต 3	โรงเรียนทั่วไป	66
16,287	640322	บ้านขุนราษฎร์	สพป.สุราษฎร์ธานี เขต 3	โรงเรียนทั่วไป	62
16,288	640323	บ้านควนกองเมือง	สพป.สุราษฎร์ธานี เขต 3	โรงเรียนทั่วไป	45
16,289	640324	บ้านทุ่งไร่ไร่	สพป.สุราษฎร์ธานี เขต 3	โรงเรียนทั่วไป	49
16,290	640325	บ้านไร่เหนือ	สพป.สุราษฎร์ธานี เขต 3	โรงเรียนทั่วไป	94

จำนวนโรงเรียนที่มีนักเรียนตั้งแต่ 1 คนขึ้นไป จากระบบ DMC ณ วันที่ 25 มิถุนายน 2564

สำนักนโยบายและแผนการศึกษาขั้นพื้นฐาน

กลุ่มที่ 1 กลุ่มโรงเรียนทั่วไปและโรงเรียน Stand Alone

ลำดับ	รหัส OBEC 6 หลัก	โรงเรียน	สพท.	กลุ่มโรงเรียน	จำนวน นักเรียน 25 มิ.ย.64
16,291	640326	บ้านไสแดง	สพป.สุราษฎร์ธานี เขต 3	โรงเรียนทั่วไป	42
16,292	640327	บ้านห้วยชัน	สพป.สุราษฎร์ธานี เขต 3	โรงเรียนทั่วไป	50
16,293	640354	บ้านพ่อพระ	สพป.สุราษฎร์ธานี เขต 3	โรงเรียนทั่วไป	141
16,294	640355	บ้านบางหยด	สพป.สุราษฎร์ธานี เขต 3	โรงเรียนทั่วไป	63
16,295	640356	บ้านบางใหญ่	สพป.สุราษฎร์ธานี เขต 3	โรงเรียนทั่วไป	215
16,296	640357	บ้านปลายสาย	สพป.สุราษฎร์ธานี เขต 3	โรงเรียนทั่วไป	75
16,297	640359	บ้านยูงทอง	สพป.สุราษฎร์ธานี เขต 3	โรงเรียนทั่วไป	72
16,298	640360	บ้านไสขรพบ	สพป.สุราษฎร์ธานี เขต 3	โรงเรียนทั่วไป	99
16,299	640361	องค์การอุตสาหกรรมป่าไม้ 18	สพป.สุราษฎร์ธานี เขต 3	โรงเรียนทั่วไป	139
16,300	640362	นิคมสร้างตนเองพระราชประสงค์ 1	สพป.สุราษฎร์ธานี เขต 3	โรงเรียนทั่วไป	45
16,301	640366	บ้านควนสว่างวัฒนา	สพป.สุราษฎร์ธานี เขต 3	โรงเรียนทั่วไป	45
16,302	640367	บ้านบางน้ำเย็น	สพป.สุราษฎร์ธานี เขต 3	โรงเรียนทั่วไป	134
16,303	640370	บ้านควนยอ	สพป.สุราษฎร์ธานี เขต 3	โรงเรียนทั่วไป	98
16,304	640371	วัดสามพัน	สพป.สุราษฎร์ธานี เขต 3	โรงเรียนทั่วไป	229
16,305	640372	บ้านไสแดง	สพป.สุราษฎร์ธานี เขต 3	โรงเรียนทั่วไป	226
16,306	640373	บ้านเกาะน้อย	สพป.สุราษฎร์ธานี เขต 3	โรงเรียนทั่วไป	278
16,307	640374	บ้านคลองโหยน	สพป.สุราษฎร์ธานี เขต 3	โรงเรียนทั่วไป	218
16,308	640376	บ้านราษฎร์พัฒนา	สพป.สุราษฎร์ธานี เขต 3	โรงเรียนทั่วไป	241
16,309	640377	บ้านหมาก	สพป.สุราษฎร์ธานี เขต 3	โรงเรียนทั่วไป	143
16,310	640378	วัดบางพา	สพป.สุราษฎร์ธานี เขต 3	โรงเรียนทั่วไป	107
16,311	640380	ปัญญาประชาอุทิศ	สพป.สุราษฎร์ธานี เขต 3	โรงเรียนทั่วไป	202
16,312	640381	อุดมมิตรพัฒนา	สพป.สุราษฎร์ธานี เขต 3	โรงเรียนทั่วไป	114
16,313	640382	บ้านหน้าเขา	สพป.สุราษฎร์ธานี เขต 3	โรงเรียนทั่วไป	160
16,314	640383	บ้านห้วยแห้ง	สพป.สุราษฎร์ธานี เขต 3	โรงเรียนทั่วไป	117
16,315	640385	บ้านควนมหาชัย	สพป.สุราษฎร์ธานี เขต 3	โรงเรียนทั่วไป	73
16,316	640386	บ้านโคกมะม่วง	สพป.สุราษฎร์ธานี เขต 3	โรงเรียนทั่วไป	187
16,317	640387	บ้านเมรัย	สพป.สุราษฎร์ธานี เขต 3	โรงเรียนทั่วไป	160
16,318	640388	ประชาอุทิศ	สพป.สุราษฎร์ธานี เขต 3	โรงเรียนทั่วไป	121
16,319	640389	หมู่บ้านป่าไม้พระราชประสงค์ 1	สพป.สุราษฎร์ธานี เขต 3	โรงเรียนทั่วไป	102
16,320	640390	บ้านทุ่งหญ้าแดง	สพป.สุราษฎร์ธานี เขต 3	โรงเรียนทั่วไป	109
16,321	640391	บ้านบางเหริยง	สพป.สุราษฎร์ธานี เขต 3	โรงเรียนทั่วไป	208
16,322	640392	บ้านบางใหญ่สินปุน	สพป.สุราษฎร์ธานี เขต 3	โรงเรียนทั่วไป	362
16,323	640394	วัดบางกำยาน	สพป.สุราษฎร์ธานี เขต 3	โรงเรียนทั่วไป	103
16,324	640447	บ้านเขานิพันธ์	สพป.สุราษฎร์ธานี เขต 3	โรงเรียนทั่วไป	57
16,325	640450	บ้านควนกลาง	สพป.สุราษฎร์ธานี เขต 3	โรงเรียนทั่วไป	55
16,326	640452	บ้านยูงงาม	สพป.สุราษฎร์ธานี เขต 3	โรงเรียนทั่วไป	51
16,327	640454	บ้านคลองกา	สพป.สุราษฎร์ธานี เขต 3	โรงเรียนทั่วไป	31
16,328	640455	บ้านควนสูง	สพป.สุราษฎร์ธานี เขต 3	โรงเรียนทั่วไป	259
16,329	640456	บ้านควนปราง	สพป.สุราษฎร์ธานี เขต 3	โรงเรียนทั่วไป	106
16,330	640458	บ้านปากทาน	สพป.สุราษฎร์ธานี เขต 3	โรงเรียนทั่วไป	48
16,331	640459	บ้านห้วยทรายทอง	สพป.สุราษฎร์ธานี เขต 3	โรงเรียนทั่วไป	151
16,332	640462	บ้านหนองโสน	สพป.สุราษฎร์ธานี เขต 3	โรงเรียนทั่วไป	206
16,333	640463	วัดคลองตาล	สพป.สุราษฎร์ธานี เขต 3	โรงเรียนทั่วไป	72
16,334	640465	วัดเวียงสระ	สพป.สุราษฎร์ธานี เขต 3	โรงเรียนทั่วไป	121
16,335	640466	บ้านกลาง	สพป.สุราษฎร์ธานี เขต 3	โรงเรียนทั่วไป	25

จำนวนโรงเรียนที่มีนักเรียนตั้งแต่ 1 คนขึ้นไป จากระบบ DMC ณ วันที่ 25 มิถุนายน 2564

สำนักนโยบายและแผนการศึกษาขั้นพื้นฐาน

กลุ่มที่ 1 กลุ่มโรงเรียนทั่วไปและโรงเรียน Stand Alone

ลำดับ	รหัส OBEC 6 หลัก	โรงเรียน	สพท.	กลุ่มโรงเรียน	จำนวน นักเรียน 25 มิ.ย.64
16,336	640467	บ้านโนไร่	สพป.สุราษฎร์ธานี เขต 3	โรงเรียนทั่วไป	59
16,337	640468	บ้านพรุแงง	สพป.สุราษฎร์ธานี เขต 3	โรงเรียนทั่วไป	220
16,338	640469	บ้านส่องเหนือ	สพป.สุราษฎร์ธานี เขต 3	โรงเรียนทั่วไป	80
16,339	640471	สามัคคีอนุสรณ์	สพป.สุราษฎร์ธานี เขต 3	โรงเรียนทั่วไป	341
16,340	640472	บ้านส่อง	สพป.สุราษฎร์ธานี เขต 3	โรงเรียนทั่วไป	345
16,341	640475	บ้านไทรห้อง	สพป.สุราษฎร์ธานี เขต 3	โรงเรียนทั่วไป	73
16,342	640476	บ้านนาชุมเห็ด	สพป.สุราษฎร์ธานี เขต 3	โรงเรียนทั่วไป	6
16,343	640478	บ้านห้วยมะนาว	สพป.สุราษฎร์ธานี เขต 3	โรงเรียนทั่วไป	172
16,344	640479	มหาราช ๒	สพป.สุราษฎร์ธานี เขต 3	โรงเรียนทั่วไป	136
16,345	640482	บ้านปากสาย	สพป.สุราษฎร์ธานี เขต 3	โรงเรียนทั่วไป	70
16,346	640483	บ้านลานซี้	สพป.สุราษฎร์ธานี เขต 3	โรงเรียนทั่วไป	40
16,347	640484	บ้านวังใหญ่	สพป.สุราษฎร์ธานี เขต 3	โรงเรียนทั่วไป	100
16,348	640485	บ้านทานเพชร	สพป.สุราษฎร์ธานี เขต 3	โรงเรียนทั่วไป	130
16,349	640486	วัดโสภณประชาราม	สพป.สุราษฎร์ธานี เขต 3	โรงเรียนทั่วไป	46
16,350	640503	บ้านดอนงาม	สพป.สุราษฎร์ธานี เขต 3	โรงเรียนทั่วไป	82
16,351	640504	บ้านทรายทอง	สพป.สุราษฎร์ธานี เขต 3	โรงเรียนทั่วไป	88
16,352	640507	บ้านหนองหญ้าปล้อง	สพป.สุราษฎร์ธานี เขต 3	โรงเรียนทั่วไป	201
16,353	640509	บ้านห้วยห้าง	สพป.สุราษฎร์ธานี เขต 3	โรงเรียนทั่วไป	116
16,354	640510	บ้านห้วยใหญ่	สพป.สุราษฎร์ธานี เขต 3	โรงเรียนทั่วไป	40
16,355	640511	บ้านคลองยา	สพป.สุราษฎร์ธานี เขต 3	โรงเรียนทั่วไป	68
16,356	640512	บ้านปากด่าน	สพป.สุราษฎร์ธานี เขต 3	โรงเรียนทั่วไป	23
16,357	640513	บ้านสวยศรี	สพป.สุราษฎร์ธานี เขต 3	โรงเรียนทั่วไป	85
16,358	640515	วัดควนท่าแร่	สพป.สุราษฎร์ธานี เขต 3	โรงเรียนทั่วไป	92
16,359	640518	บ้านควนพัฒนาประชาสรรค์	สพป.สุราษฎร์ธานี เขต 3	โรงเรียนทั่วไป	226
16,360	640519	บ้านบางหอย	สพป.สุราษฎร์ธานี เขต 3	โรงเรียนทั่วไป	177
16,361	640521	บ้านปลายคลอง	สพป.สุราษฎร์ธานี เขต 3	โรงเรียนทั่วไป	201
16,362	640524	บ้านควนสระ	สพป.สุราษฎร์ธานี เขต 3	โรงเรียนทั่วไป	405
16,363	640526	บ้านยวนปลา	สพป.สุราษฎร์ธานี เขต 3	โรงเรียนทั่วไป	58
16,364	640527	วัดสองแพรก	สพป.สุราษฎร์ธานี เขต 3	โรงเรียนทั่วไป	210
16,365	640528	บ้านควนสินชัย	สพป.สุราษฎร์ธานี เขต 3	โรงเรียนทั่วไป	153
16,366	650001	อนุบาลสุรินทร์	สพป.สุรินทร์ เขต 1	โรงเรียนทั่วไป	3,162
16,367	650003	หนองโตง"สุรวิทยาคม"	สพป.สุรินทร์ เขต 1	โรงเรียนทั่วไป	1,806
16,368	650004	บ้านโคกมะเมียน (ธรรมสุชาติอุทิศ)	สพป.สุรินทร์ เขต 1	โรงเรียนทั่วไป	320
16,369	650005	บ้านหนองกง	สพป.สุรินทร์ เขต 1	โรงเรียนทั่วไป	49
16,370	650006	บ้านพันธุลี	สพป.สุรินทร์ เขต 1	โรงเรียนทั่วไป	57
16,371	650007	บ้านโคกกระเพา	สพป.สุรินทร์ เขต 1	โรงเรียนทั่วไป	82
16,372	650008	บ้านไถ่ตรง	สพป.สุรินทร์ เขต 1	โรงเรียนทั่วไป	112
16,373	650011	บ้านลำชี (วุฒิวังษ์ราษฎร์สงเคราะห์)	สพป.สุรินทร์ เขต 1	โรงเรียนทั่วไป	203
16,374	650012	บ้านใหม่	สพป.สุรินทร์ เขต 1	โรงเรียนทั่วไป	86
16,375	650014	บ้านโคกเพชร	สพป.สุรินทร์ เขต 1	โรงเรียนทั่วไป	88
16,376	650015	รุ่งรัฐวิทยา	สพป.สุรินทร์ เขต 1	โรงเรียนทั่วไป	58
16,377	650016	บ้านดงมัน	สพป.สุรินทร์ เขต 1	โรงเรียนทั่วไป	198
16,378	650017	อุปัชฌาย์พวนอุทิศ	สพป.สุรินทร์ เขต 1	โรงเรียนทั่วไป	73
16,379	650019	บ้านปอยเดิน (อินทศึกษา)	สพป.สุรินทร์ เขต 1	โรงเรียนทั่วไป	251
16,380	650020	บ้านโคกเมือง	สพป.สุรินทร์ เขต 1	โรงเรียนทั่วไป	232

จำนวนโรงเรียนที่มีนักเรียนตั้งแต่ 1 คนขึ้นไป จากระบบ DMC ณ วันที่ 25 มิถุนายน 2564

สำนักนโยบายและแผนการศึกษาขั้นพื้นฐาน

กลุ่มที่ 1 กลุ่มโรงเรียนทั่วไปและโรงเรียน Stand Alone

ลำดับ	รหัส OBEC 6 หลัก	โรงเรียน	สพท.	กลุ่มโรงเรียน	จำนวน นักเรียน 25 มิ.ย.64
16,381	650022	บ้านนาสาม (เกียรติประชา)	สพป.สุรินทร์ เขต 1	โรงเรียนทั่วไป	228
16,382	650023	บ้านกะทอม (คุณรสนิมิต)	สพป.สุรินทร์ เขต 1	โรงเรียนทั่วไป	141
16,383	650024	บ้านละหู่หนองกก	สพป.สุรินทร์ เขต 1	โรงเรียนทั่วไป	59
16,384	650025	บ้านโดนโอก	สพป.สุรินทร์ เขต 1	โรงเรียนทั่วไป	91
16,385	650026	บ้านนาเสือก	สพป.สุรินทร์ เขต 1	โรงเรียนทั่วไป	82
16,386	650027	ราชวิถี (ประสาทราษฎร์บำรุง)	สพป.สุรินทร์ เขต 1	โรงเรียนทั่วไป	99
16,387	650029	บ้านกะทอม (ร่วนวิทยา)	สพป.สุรินทร์ เขต 1	โรงเรียนทั่วไป	141
16,388	650030	บ้านนาสม (วิไลราษฎร์ศึกษา)	สพป.สุรินทร์ เขต 1	โรงเรียนทั่วไป	91
16,389	650031	บ้านสกร้อม (ประสาทศีลสามัคคี)	สพป.สุรินทร์ เขต 1	โรงเรียนทั่วไป	22
16,390	650032	บ้านหนองเต่า	สพป.สุรินทร์ เขต 1	โรงเรียนทั่วไป	42
16,391	650034	บ้านเหมมีย์	สพป.สุรินทร์ เขต 1	โรงเรียนทั่วไป	138
16,392	650035	บ้านระหาร	สพป.สุรินทร์ เขต 1	โรงเรียนทั่วไป	70
16,393	650036	บ้านอำปิล (ปอเกียพลินอุทิศ 3)	สพป.สุรินทร์ เขต 1	โรงเรียนทั่วไป	158
16,394	650037	บ้านโคกปราสาท	สพป.สุรินทร์ เขต 1	โรงเรียนทั่วไป	81
16,395	650038	บ้านตาเพชร	สพป.สุรินทร์ เขต 1	โรงเรียนทั่วไป	105
16,396	650039	บ้านอังกัญสกแก (ประดิษฐ์ราษฎร์สามัคคี)	สพป.สุรินทร์ เขต 1	โรงเรียนทั่วไป	225
16,397	650040	บ้านตาอ้อ	สพป.สุรินทร์ เขต 1	โรงเรียนทั่วไป	96
16,398	650042	บ้านแฉรง (ปอเกีย-พลินอุทิศ 1)	สพป.สุรินทร์ เขต 1	โรงเรียนทั่วไป	110
16,399	650043	บ้านใต้ห้องโนนจิก	สพป.สุรินทร์ เขต 1	โรงเรียนทั่วไป	68
16,400	650044	บ้านกาเกาะ	สพป.สุรินทร์ เขต 1	โรงเรียนทั่วไป	54
16,401	650045	บ้านปราสาทตราดมิตรภาพที่ 58	สพป.สุรินทร์ เขต 1	โรงเรียนทั่วไป	61
16,402	650046	บ้านขยอง	สพป.สุรินทร์ เขต 1	โรงเรียนทั่วไป	37
16,403	650047	เสกวิทยาคม	สพป.สุรินทร์ เขต 1	โรงเรียนทั่วไป	112
16,404	650048	บ้านลำโรง	สพป.สุรินทร์ เขต 1	โรงเรียนทั่วไป	136
16,405	650050	บ้านแสงพันธ์	สพป.สุรินทร์ เขต 1	โรงเรียนทั่วไป	158
16,406	650051	บ้านประสิทธิ์ธัญ (ปอเกีย-พลินอุทิศ 2)	สพป.สุรินทร์ เขต 1	โรงเรียนทั่วไป	105
16,407	650052	บ้านโคกลำโรง	สพป.สุรินทร์ เขต 1	โรงเรียนทั่วไป	85
16,408	650054	บ้านบรมสุข	สพป.สุรินทร์ เขต 1	โรงเรียนทั่วไป	161
16,409	650055	บ้านสลักไถ	สพป.สุรินทร์ เขต 1	โรงเรียนทั่วไป	156
16,410	650056	บ้านเสม็ด (ประชารัฐนุเคราะห์)	สพป.สุรินทร์ เขต 1	โรงเรียนทั่วไป	137
16,411	650058	บ้านตะบัล	สพป.สุรินทร์ เขต 1	โรงเรียนทั่วไป	200
16,412	650059	บ้านกันแสง	สพป.สุรินทร์ เขต 1	โรงเรียนทั่วไป	87
16,413	650060	บ้านเล่าข้าว	สพป.สุรินทร์ เขต 1	โรงเรียนทั่วไป	87
16,414	650061	บ้านบุฤๅษี	สพป.สุรินทร์ เขต 1	โรงเรียนทั่วไป	144
16,415	650063	วัดประสพ	สพป.สุรินทร์ เขต 1	โรงเรียนทั่วไป	136
16,416	650064	บ้านประปิต	สพป.สุรินทร์ เขต 1	โรงเรียนทั่วไป	156
16,417	650066	บ้านหนองกัว	สพป.สุรินทร์ เขต 1	โรงเรียนทั่วไป	149
16,418	650067	บ้านตาเปาว์	สพป.สุรินทร์ เขต 1	โรงเรียนทั่วไป	144
16,419	650068	บ้านทะนงชัย	สพป.สุรินทร์ เขต 1	โรงเรียนทั่วไป	91
16,420	650069	บ้านบุทม	สพป.สุรินทร์ เขต 1	โรงเรียนทั่วไป	132
16,421	650070	บ้านอังกัญ-โคกบรรเลง	สพป.สุรินทร์ เขต 1	โรงเรียนทั่วไป	127
16,422	650072	บ้านแกน้อย	สพป.สุรินทร์ เขต 1	โรงเรียนทั่วไป	124
16,423	650073	บ้านอาโพน (สหมิตรสงเคราะห์)	สพป.สุรินทร์ เขต 1	โรงเรียนทั่วไป	86
16,424	650075	บ้านแสงพันธ์บุณเธิง	สพป.สุรินทร์ เขต 1	โรงเรียนทั่วไป	123
16,425	650076	บ้านนาเกาะ	สพป.สุรินทร์ เขต 1	โรงเรียนทั่วไป	121

จำนวนโรงเรียนที่มีนักเรียนตั้งแต่ 1 คนขึ้นไป จากระบบ DMC ณ วันที่ 25 มิถุนายน 2564

สำนักนโยบายและแผนการศึกษาขั้นพื้นฐาน

กลุ่มที่ 1 กลุ่มโรงเรียนทั่วไปและโรงเรียน Stand Alone

ลำดับ	รหัส OBEC 6 หลัก	โรงเรียน	สพท.	กลุ่มโรงเรียน	จำนวนนักเรียน 25 มิ.ย.64
16,426	650078	บ้านจ๊กจุก	สพป.สุรินทร์ เขต 1	โรงเรียนทั่วไป	102
16,427	650081	บ้านขนาด	สพป.สุรินทร์ เขต 1	โรงเรียนทั่วไป	51
16,428	650082	บ้านกาเกาะ (แหลมราษฎร์นุเคราะห์)	สพป.สุรินทร์ เขต 1	โรงเรียนทั่วไป	108
16,429	650084	บ้านระกา (สำนักงานสลากกินแบ่งสงเคราะห์74)	สพป.สุรินทร์ เขต 1	โรงเรียนทั่วไป	151
16,430	650085	บ้านหัวตะพาน	สพป.สุรินทร์ เขต 1	โรงเรียนทั่วไป	156
16,431	650086	บ้านขามระกา	สพป.สุรินทร์ เขต 1	โรงเรียนทั่วไป	126
16,432	650087	บ้านกู่ (ราษฎร์สามัคคี)	สพป.สุรินทร์ เขต 1	โรงเรียนทั่วไป	86
16,433	650089	บ้านระไซร์สองชั้น	สพป.สุรินทร์ เขต 1	โรงเรียนทั่วไป	93
16,434	650090	บ้านโคกวัด	สพป.สุรินทร์ เขต 1	โรงเรียนทั่วไป	231
16,435	650091	บ้านลุมพุก (จันทร์ศึกษา)	สพป.สุรินทร์ เขต 1	โรงเรียนทั่วไป	40
16,436	650092	บ้านโคกพระ	สพป.สุรินทร์ เขต 1	โรงเรียนทั่วไป	97
16,437	650093	บ้านประทัดบุลา	สพป.สุรินทร์ เขต 1	โรงเรียนทั่วไป	189
16,438	650094	บ้านตำปุง	สพป.สุรินทร์ เขต 1	โรงเรียนทั่วไป	74
16,439	650095	บ้านโดนออง	สพป.สุรินทร์ เขต 1	โรงเรียนทั่วไป	155
16,440	650096	บ้านกาเกาะระยอง	สพป.สุรินทร์ เขต 1	โรงเรียนทั่วไป	556
16,441	650097	บ้านสำโรง-โคกเพชร	สพป.สุรินทร์ เขต 1	โรงเรียนทั่วไป	347
16,442	650099	บ้านส้มป่อย	สพป.สุรินทร์ เขต 1	โรงเรียนทั่วไป	70
16,443	650100	บ้านเขว (เทพอนุสรณ์)	สพป.สุรินทร์ เขต 1	โรงเรียนทั่วไป	36
16,444	650101	บ้านระเภา	สพป.สุรินทร์ เขต 1	โรงเรียนทั่วไป	127
16,445	650102	บ้านโคกยาง (บุญรอด-บอนอุทิศ)	สพป.สุรินทร์ เขต 1	โรงเรียนทั่วไป	107
16,446	650103	บ้านตั้งใจ	สพป.สุรินทร์ เขต 1	โรงเรียนทั่วไป	64
16,447	650105	บ้านปะตามา	สพป.สุรินทร์ เขต 1	โรงเรียนทั่วไป	73
16,448	650106	บ้านหนองกระดาน	สพป.สุรินทร์ เขต 1	โรงเรียนทั่วไป	79
16,449	650107	บ้านระไซร์ (เด่นพัฒนา)	สพป.สุรินทร์ เขต 1	โรงเรียนทั่วไป	86
16,450	650109	บ้านขามเตือราษฎร์สงเคราะห์	สพป.สุรินทร์ เขต 1	โรงเรียนทั่วไป	148
16,451	650111	บ้านดินแดง	สพป.สุรินทร์ เขต 1	โรงเรียนทั่วไป	54
16,452	650112	บ้านระวี	สพป.สุรินทร์ เขต 1	โรงเรียนทั่วไป	39
16,453	650115	บ้านขามราษฎร์วิทยาคม	สพป.สุรินทร์ เขต 1	โรงเรียนทั่วไป	89
16,454	650116	บ้านจอมพระ	สพป.สุรินทร์ เขต 1	โรงเรียนทั่วไป	617
16,455	650117	บ้านตากวน	สพป.สุรินทร์ เขต 1	โรงเรียนทั่วไป	181
16,456	650118	ไตรมิตรวิทยาสรรค์	สพป.สุรินทร์ เขต 1	โรงเรียนทั่วไป	135
16,457	650119	ทวีคามวิทยา	สพป.สุรินทร์ เขต 1	โรงเรียนทั่วไป	60
16,458	650121	บ้านบุกรง-ตะเคียน (ปานอุทิศวิทยา)	สพป.สุรินทร์ เขต 1	โรงเรียนทั่วไป	83
16,459	650122	บ้านว่าน	สพป.สุรินทร์ เขต 1	โรงเรียนทั่วไป	74
16,460	650123	บ้านอากาศหนองขอนประชาวิทย์	สพป.สุรินทร์ เขต 1	โรงเรียนทั่วไป	86
16,461	650124	บ้านอาวะ	สพป.สุรินทร์ เขต 1	โรงเรียนทั่วไป	154
16,462	650125	บ้านกรุดทองซ่า	สพป.สุรินทร์ เขต 1	โรงเรียนทั่วไป	143
16,463	650127	บ้านทวารไพร	สพป.สุรินทร์ เขต 1	โรงเรียนทั่วไป	139
16,464	650128	บ้านทุ่งนาค	สพป.สุรินทร์ เขต 1	โรงเรียนทั่วไป	117
16,465	650129	บ้านเมืองสิง	สพป.สุรินทร์ เขต 1	โรงเรียนทั่วไป	109
16,466	650130	บ้านหนองเหล็กประชาพัฒน์	สพป.สุรินทร์ เขต 1	โรงเรียนทั่วไป	127
16,467	650131	ลุ่มระวีวิทยา	สพป.สุรินทร์ เขต 1	โรงเรียนทั่วไป	115
16,468	650132	บ้านโนนจิว	สพป.สุรินทร์ เขต 1	โรงเรียนทั่วไป	58
16,469	650133	บ้านวารไพรศรี	สพป.สุรินทร์ เขต 1	โรงเรียนทั่วไป	75
16,470	650134	บ้านสำโรง (หลวงอุดมรักษ์)	สพป.สุรินทร์ เขต 1	โรงเรียนทั่วไป	153

จำนวนโรงเรียนที่มีนักเรียนตั้งแต่ 1 คนขึ้นไป จากระบบ DMC ณ วันที่ 25 มิถุนายน 2564

สำนักนโยบายและแผนการศึกษาขั้นพื้นฐาน

กลุ่มที่ 1 กลุ่มโรงเรียนทั่วไปและโรงเรียน Stand Alone

ลำดับ	รหัส OBEC 6 หลัก	โรงเรียน	สพท.	กลุ่มโรงเรียน	จำนวนนักเรียน 25 มิ.ย.64
16,471	650136	บ้านหนองพลวง	สพป.สุรินทร์ เขต 1	โรงเรียนทั่วไป	89
16,472	650137	บ้านหนองสนิท	สพป.สุรินทร์ เขต 1	โรงเรียนทั่วไป	110
16,473	650141	บ้านผางอุดมสมบูรณ์วิทยา	สพป.สุรินทร์ เขต 1	โรงเรียนทั่วไป	233
16,474	650142	บ้านเวียง	สพป.สุรินทร์ เขต 1	โรงเรียนทั่วไป	84
16,475	650143	บ้านอันโนง	สพป.สุรินทร์ เขต 1	โรงเรียนทั่วไป	65
16,476	650144	บ้านจบก	สพป.สุรินทร์ เขต 1	โรงเรียนทั่วไป	74
16,477	650145	บ้านอุอาโร	สพป.สุรินทร์ เขต 1	โรงเรียนทั่วไป	18
16,478	650147	บ้านม่วง	สพป.สุรินทร์ เขต 1	โรงเรียนทั่วไป	126
16,479	650148	สามัคคีวิทยา	สพป.สุรินทร์ เขต 1	โรงเรียนทั่วไป	62
16,480	650395	อนุบาลศีขรภูมิ	สพป.สุรินทร์ เขต 1	โรงเรียนทั่วไป	1,117
16,481	650396	บ้านระเวียง	สพป.สุรินทร์ เขต 1	โรงเรียนทั่วไป	184
16,482	650398	บ้านกางของ	สพป.สุรินทร์ เขต 1	โรงเรียนทั่วไป	123
16,483	650399	บ้านผักไหม	สพป.สุรินทร์ เขต 1	โรงเรียนทั่วไป	130
16,484	650402	บ้านศรีตะวัน (ราษฎร์สามัคคี)	สพป.สุรินทร์ เขต 1	โรงเรียนทั่วไป	152
16,485	650403	บ้านกะลัน	สพป.สุรินทร์ เขต 1	โรงเรียนทั่วไป	158
16,486	650404	บ้านสว่างโนนแดง	สพป.สุรินทร์ เขต 1	โรงเรียนทั่วไป	266
16,487	650405	บ้านกุดหวาย	สพป.สุรินทร์ เขต 1	โรงเรียนทั่วไป	270
16,488	650406	บ้านโคกสนวน	สพป.สุรินทร์ เขต 1	โรงเรียนทั่วไป	131
16,489	650407	บ้านสมบูรณ์ (ปัญจวิทยา)	สพป.สุรินทร์ เขต 1	โรงเรียนทั่วไป	106
16,490	650409	บ้านกระแสรอุดมท่าโคราช	สพป.สุรินทร์ เขต 1	โรงเรียนทั่วไป	68
16,491	650410	บ้านกุดหวาย (สาขาบ้านแก่นเมธิ)	สพป.สุรินทร์ เขต 1	โรงเรียนทั่วไป	30
16,492	650413	บ้านหนองหิน	สพป.สุรินทร์ เขต 1	โรงเรียนทั่วไป	168
16,493	650414	บ้านคูอาราง	สพป.สุรินทร์ เขต 1	โรงเรียนทั่วไป	141
16,494	650415	บ้านบ่อน้ำใส	สพป.สุรินทร์ เขต 1	โรงเรียนทั่วไป	112
16,495	650416	บ้านหัวแรด	สพป.สุรินทร์ เขต 1	โรงเรียนทั่วไป	112
16,496	650417	บ้านม่วงทรัพย์โกฏี	สพป.สุรินทร์ เขต 1	โรงเรียนทั่วไป	67
16,497	650418	บ้านกาเจาะหนองไผ่	สพป.สุรินทร์ เขต 1	โรงเรียนทั่วไป	57
16,498	650420	บ้านหนองจอก	สพป.สุรินทร์ เขต 1	โรงเรียนทั่วไป	192
16,499	650421	บ้านบึงขวาง	สพป.สุรินทร์ เขต 1	โรงเรียนทั่วไป	195
16,500	650423	บ้านหนองบัว	สพป.สุรินทร์ เขต 1	โรงเรียนทั่วไป	140
16,501	650424	บ้านหนองจิก	สพป.สุรินทร์ เขต 1	โรงเรียนทั่วไป	57
16,502	650425	บ้านหนองกุง	สพป.สุรินทร์ เขต 1	โรงเรียนทั่วไป	43
16,503	650426	บ้านหนองขนาด	สพป.สุรินทร์ เขต 1	โรงเรียนทั่วไป	111
16,504	650428	บ้านสะโน	สพป.สุรินทร์ เขต 1	โรงเรียนทั่วไป	90
16,505	650429	บ้านแตล	สพป.สุรินทร์ เขต 1	โรงเรียนทั่วไป	230
16,506	650431	บ้านสวายไตรภูมิ	สพป.สุรินทร์ เขต 1	โรงเรียนทั่วไป	155
16,507	650432	บ้านนาทมหนองผักบุง	สพป.สุรินทร์ เขต 1	โรงเรียนทั่วไป	56
16,508	650433	บ้านหนองท่ม	สพป.สุรินทร์ เขต 1	โรงเรียนทั่วไป	55
16,509	650434	บ้านโนนถ่อน	สพป.สุรินทร์ เขต 1	โรงเรียนทั่วไป	28
16,510	650435	บ้านสังแกหนองคู	สพป.สุรินทร์ เขต 1	โรงเรียนทั่วไป	71
16,511	650436	บ้านอาวู	สพป.สุรินทร์ เขต 1	โรงเรียนทั่วไป	54
16,512	650438	บ้านชะเนก	สพป.สุรินทร์ เขต 1	โรงเรียนทั่วไป	285
16,513	650439	บ้านแกกระใหญ่	สพป.สุรินทร์ เขต 1	โรงเรียนทั่วไป	89
16,514	650440	บ้านกรวดนาอั้ง (เข็มแก้วบำรุง)	สพป.สุรินทร์ เขต 1	โรงเรียนทั่วไป	108
16,515	650441	บ้านหนองขามวิทยาคม	สพป.สุรินทร์ เขต 1	โรงเรียนทั่วไป	25

จำนวนโรงเรียนที่มีนักเรียนตั้งแต่ 1 คนขึ้นไป จากระบบ DMC ณ วันที่ 25 มิถุนายน 2564

สำนักนโยบายและแผนการศึกษาขั้นพื้นฐาน

กลุ่มที่ 1 กลุ่มโรงเรียนทั่วไปและโรงเรียน Stand Alone

ลำดับ	รหัส OBEC 6 หลัก	โรงเรียน	สพท.	กลุ่มโรงเรียน	จำนวนนักเรียน 25 มิ.ย.64
16,516	650442	บ้านไพรรษสำโรง (ราษฎร์บำรุง)	สพป.สุรินทร์ เขต 1	โรงเรียนทั่วไป	75
16,517	650445	บ้านตะคร้อ	สพป.สุรินทร์ เขต 1	โรงเรียนทั่วไป	92
16,518	650446	บ้านกระโดนค้อ (กระโดนค้อผดุงวิทยา)	สพป.สุรินทร์ เขต 1	โรงเรียนทั่วไป	230
16,519	650447	บ้านหัวแรตนาโพธิ์	สพป.สุรินทร์ เขต 1	โรงเรียนทั่วไป	231
16,520	650448	บ้านโคกลาวหนองเหล็ก	สพป.สุรินทร์ เขต 1	โรงเรียนทั่วไป	43
16,521	650450	บ้านหนองฝือโนนแคน	สพป.สุรินทร์ เขต 1	โรงเรียนทั่วไป	89
16,522	650451	บ้านชำ	สพป.สุรินทร์ เขต 1	โรงเรียนทั่วไป	33
16,523	650453	บ้านเปரியง	สพป.สุรินทร์ เขต 1	โรงเรียนทั่วไป	127
16,524	650454	กันจรรย์โคกขลาประชาสามัคคี	สพป.สุรินทร์ เขต 1	โรงเรียนทั่วไป	66
16,525	650455	บ้านพม่า	สพป.สุรินทร์ เขต 1	โรงเรียนทั่วไป	58
16,526	650456	บ้านพันชี	สพป.สุรินทร์ เขต 1	โรงเรียนทั่วไป	219
16,527	650457	บ้านปะนอยไถง	สพป.สุรินทร์ เขต 1	โรงเรียนทั่วไป	187
16,528	650459	บ้านจารย์	สพป.สุรินทร์ เขต 1	โรงเรียนทั่วไป	112
16,529	650460	บ้านกระदान	สพป.สุรินทร์ เขต 1	โรงเรียนทั่วไป	180
16,530	650461	บ้านลุมพุกหนองกุ้ง	สพป.สุรินทร์ เขต 1	โรงเรียนทั่วไป	170
16,531	650462	บ้านโคกลาดวน	สพป.สุรินทร์ เขต 1	โรงเรียนทั่วไป	316
16,532	650463	บ้านห้วยโนนเจริญ	สพป.สุรินทร์ เขต 1	โรงเรียนทั่วไป	50
16,533	650464	บ้านตรมไพร	สพป.สุรินทร์ เขต 1	โรงเรียนทั่วไป	371
16,534	650465	จตุรมิตรวิทยา	สพป.สุรินทร์ เขต 1	โรงเรียนทั่วไป	157
16,535	650467	บ้านตะเคียนสามัคคี	สพป.สุรินทร์ เขต 1	โรงเรียนทั่วไป	45
16,536	650468	บึงวิทยาการ	สพป.สุรินทร์ เขต 1	โรงเรียนทั่วไป	157
16,537	650469	บ้านทุ่งราม (รามรุ่งรอยชัย)	สพป.สุรินทร์ เขต 1	โรงเรียนทั่วไป	101
16,538	650470	บ้านทุ่งสูง	สพป.สุรินทร์ เขต 1	โรงเรียนทั่วไป	146
16,539	650565	บ้านกระออม	สพป.สุรินทร์ เขต 1	โรงเรียนทั่วไป	91
16,540	650566	หนองเหล็กเบญจวิทยา	สพป.สุรินทร์ เขต 1	โรงเรียนทั่วไป	212
16,541	650569	บ้านเกาะแก้ว	สพป.สุรินทร์ เขต 1	โรงเรียนทั่วไป	112
16,542	650571	บ้านตะมะหนองกระจาน	สพป.สุรินทร์ เขต 1	โรงเรียนทั่วไป	96
16,543	650572	บ้านตางมาง	สพป.สุรินทร์ เขต 1	โรงเรียนทั่วไป	150
16,544	650573	บ้านจิงแก (กุสิมาวิทยาการ)	สพป.สุรินทร์ เขต 1	โรงเรียนทั่วไป	141
16,545	650574	บ้านจิงอีดหนองแมว	สพป.สุรินทร์ เขต 1	โรงเรียนทั่วไป	56
16,546	650575	บ้านหนองคูสะแบะ	สพป.สุรินทร์ เขต 1	โรงเรียนทั่วไป	140
16,547	650576	บ้านหนองแคน	สพป.สุรินทร์ เขต 1	โรงเรียนทั่วไป	78
16,548	650577	บ้านหนองแล้ง	สพป.สุรินทร์ เขต 1	โรงเรียนทั่วไป	126
16,549	650579	บ้านโนนสี	สพป.สุรินทร์ เขต 1	โรงเรียนทั่วไป	50
16,550	650580	บ้านขอนแก่น	สพป.สุรินทร์ เขต 1	โรงเรียนทั่วไป	156
16,551	650581	บ้านค้อหนองคู	สพป.สุรินทร์ เขต 1	โรงเรียนทั่วไป	46
16,552	650582	บ้านคูโคกโคกสะอาด	สพป.สุรินทร์ เขต 1	โรงเรียนทั่วไป	92
16,553	650585	บ้านสังแก	สพป.สุรินทร์ เขต 1	โรงเรียนทั่วไป	121
16,554	650586	บ้านขนวน	สพป.สุรินทร์ เขต 1	โรงเรียนทั่วไป	105
16,555	650589	บ้านหนองพญา	สพป.สุรินทร์ เขต 1	โรงเรียนทั่วไป	50
16,556	650590	บ้านศรีราชา	สพป.สุรินทร์ เขต 1	โรงเรียนทั่วไป	76
16,557	650591	บ้านกุง	สพป.สุรินทร์ เขต 1	โรงเรียนทั่วไป	71
16,558	650593	อนุบาลสำโรงทาบ (บริคุตต์วิทยาคุณ)	สพป.สุรินทร์ เขต 1	โรงเรียนทั่วไป	308
16,559	650594	บ้านกะเลา-ศรีพัฒนา	สพป.สุรินทร์ เขต 1	โรงเรียนทั่วไป	109
16,560	650597	บ้านหมื่นศรีน้อย	สพป.สุรินทร์ เขต 1	โรงเรียนทั่วไป	82

จำนวนโรงเรียนที่มีนักเรียนตั้งแต่ 1 คนขึ้นไป จากระบบ DMC ณ วันที่ 25 มิถุนายน 2564

สำนักนโยบายและแผนการศึกษาขั้นพื้นฐาน

กลุ่มที่ 1 กลุ่มโรงเรียนทั่วไปและโรงเรียน Stand Alone

ลำดับ	รหัส OBEC 6 หลัก	โรงเรียน	สพท.	กลุ่มโรงเรียน	จำนวน นักเรียน 25 มิ.ย.64
16,561	650626	อนุบาลลำตวน (สุรพินท์ราษฎร์นุสรณ์)	สพป.สุรินทร์ เขต 1	โรงเรียนทั่วไป	383
16,562	650627	วัดทักษิณวารี	สพป.สุรินทร์ เขต 1	โรงเรียนทั่วไป	167
16,563	650628	บ้านตามะ	สพป.สุรินทร์ เขต 1	โรงเรียนทั่วไป	64
16,564	650629	บ้านจรวาย	สพป.สุรินทร์ เขต 1	โรงเรียนทั่วไป	108
16,565	650631	บ้านภูมิสติง	สพป.สุรินทร์ เขต 1	โรงเรียนทั่วไป	179
16,566	650633	บ้านตระเปียงเตีย	สพป.สุรินทร์ เขต 1	โรงเรียนทั่วไป	177
16,567	650635	อมรินทร์ราชภัฏวิทยา	สพป.สุรินทร์ เขต 1	โรงเรียนทั่วไป	215
16,568	650636	ครุณวิทยากร	สพป.สุรินทร์ เขต 1	โรงเรียนทั่วไป	68
16,569	650638	บ้านระไซร์	สพป.สุรินทร์ เขต 1	โรงเรียนทั่วไป	138
16,570	650639	บ้านหนองยาง	สพป.สุรินทร์ เขต 1	โรงเรียนทั่วไป	132
16,571	650640	บ้านตะเคียน	สพป.สุรินทร์ เขต 1	โรงเรียนทั่วไป	116
16,572	650641	บ้านโชคใต้	สพป.สุรินทร์ เขต 1	โรงเรียนทั่วไป	162
16,573	650642	บ้านโคกเกาะ	สพป.สุรินทร์ เขต 1	โรงเรียนทั่วไป	112
16,574	650643	บ้านมะลูลุงหนองปรัง	สพป.สุรินทร์ เขต 1	โรงเรียนทั่วไป	50
16,575	650713	บ้านนาโพธิ์	สพป.สุรินทร์ เขต 1	โรงเรียนทั่วไป	101
16,576	650714	บ้านสวด	สพป.สุรินทร์ เขต 1	โรงเรียนทั่วไป	256
16,577	650715	บ้านนาตั้งตระแบก (กาญจนูปถัมภ์)	สพป.สุรินทร์ เขต 1	โรงเรียนทั่วไป	237
16,578	650717	บ้านพระปืด	สพป.สุรินทร์ เขต 1	โรงเรียนทั่วไป	70
16,579	650718	บ้านภูดินหนองตะครอง	สพป.สุรินทร์ เขต 1	โรงเรียนทั่วไป	163
16,580	650719	บ้านบึง-เบาฮ่อน	สพป.สุรินทร์ เขต 1	โรงเรียนทั่วไป	61
16,581	650722	บ้านโชค	สพป.สุรินทร์ เขต 1	โรงเรียนทั่วไป	82
16,582	650723	บ้านอำปิลสนวน	สพป.สุรินทร์ เขต 1	โรงเรียนทั่วไป	275
16,583	650724	บ้านสามโค	สพป.สุรินทร์ เขต 1	โรงเรียนทั่วไป	57
16,584	650725	บ้านตากแดด	สพป.สุรินทร์ เขต 1	โรงเรียนทั่วไป	128
16,585	650726	บ้านฉันท	สพป.สุรินทร์ เขต 1	โรงเรียนทั่วไป	136
16,586	650727	บ้านพะเนา	สพป.สุรินทร์ เขต 1	โรงเรียนทั่วไป	56
16,587	650728	บ้านบุญโลก	สพป.สุรินทร์ เขต 1	โรงเรียนทั่วไป	43
16,588	650729	บ้านบึง (สำนักงานสลากกินแบ่งสมทบสร้าง 253)	สพป.สุรินทร์ เขต 1	โรงเรียนทั่วไป	60
16,589	650730	บ้านก้นตรง	สพป.สุรินทร์ เขต 1	โรงเรียนทั่วไป	72
16,590	650732	บ้านตลาดตาโหมก	สพป.สุรินทร์ เขต 1	โรงเรียนทั่วไป	94
16,591	650733	บ้านโคกกรวด	สพป.สุรินทร์ เขต 1	โรงเรียนทั่วไป	44
16,592	650151	บ้านชุมพลบุรี	สพป.สุรินทร์ เขต 2	โรงเรียนทั่วไป	147
16,593	650152	บ้านดึกชุม	สพป.สุรินทร์ เขต 2	โรงเรียนทั่วไป	247
16,594	650153	บ้านโคกสูง	สพป.สุรินทร์ เขต 2	โรงเรียนทั่วไป	84
16,595	650154	บ้านระหาร	สพป.สุรินทร์ เขต 2	โรงเรียนทั่วไป	146
16,596	650155	บ้านแคนดำ	สพป.สุรินทร์ เขต 2	โรงเรียนทั่วไป	82
16,597	650156	บ้านสวนหม่อน	สพป.สุรินทร์ เขต 2	โรงเรียนทั่วไป	64
16,598	650157	โพหนองพิทยาคม	สพป.สุรินทร์ เขต 2	โรงเรียนทั่วไป	143
16,599	650158	บ้านตู่หนองไผ่	สพป.สุรินทร์ เขต 2	โรงเรียนทั่วไป	233
16,600	650159	บ้านกระเบื้อง	สพป.สุรินทร์ เขต 2	โรงเรียนทั่วไป	130
16,601	650160	บ้านขวาโค้ง	สพป.สุรินทร์ เขต 2	โรงเรียนทั่วไป	112
16,602	650161	บ้านกระสัง	สพป.สุรินทร์ เขต 2	โรงเรียนทั่วไป	77
16,603	650163	บ้านทิพย์นวด	สพป.สุรินทร์ เขต 2	โรงเรียนทั่วไป	181
16,604	650164	บ้านไพรขลา (ไพรขลาราษฎร์พิทยากุล)	สพป.สุรินทร์ เขต 2	โรงเรียนทั่วไป	239
16,605	650165	บ้านตลุงโนนกอก	สพป.สุรินทร์ เขต 2	โรงเรียนทั่วไป	104

จำนวนโรงเรียนที่มีนักเรียนตั้งแต่ 1 คนขึ้นไป จากระบบ DMC ณ วันที่ 25 มิถุนายน 2564

สำนักนโยบายและแผนการศึกษาขั้นพื้นฐาน

กลุ่มที่ 1 กลุ่มโรงเรียนทั่วไปและโรงเรียน Stand Alone

ลำดับ	รหัส OBEC 6 หลัก	โรงเรียน	สพท.	กลุ่มโรงเรียน	จำนวน นักเรียน 25 มิ.ย.64
16,606	650166	บ้านขุนไชยทอง	สพป.สุรินทร์ เขต 2	โรงเรียนทั่วไป	49
16,607	650167	บ้านยางขามเฒ่า	สพป.สุรินทร์ เขต 2	โรงเรียนทั่วไป	103
16,608	650170	บ้านขามโพนทัน	สพป.สุรินทร์ เขต 2	โรงเรียนทั่วไป	106
16,609	650174	สามัคคีศึกษา	สพป.สุรินทร์ เขต 2	โรงเรียนทั่วไป	69
16,610	650175	บ้านแสนสุข	สพป.สุรินทร์ เขต 2	โรงเรียนทั่วไป	77
16,611	650176	บ้านชีเหล็กโนนจาน	สพป.สุรินทร์ เขต 2	โรงเรียนทั่วไป	135
16,612	650177	บ้านกระเบื้องใหญ่	สพป.สุรินทร์ เขต 2	โรงเรียนทั่วไป	78
16,613	650178	บ้านหนองพิมาน	สพป.สุรินทร์ เขต 2	โรงเรียนทั่วไป	58
16,614	650179	บ้านจิว	สพป.สุรินทร์ เขต 2	โรงเรียนทั่วไป	26
16,615	650180	ชุมชนบ้านขาด	สพป.สุรินทร์ เขต 2	โรงเรียนทั่วไป	339
16,616	650181	บ้านโนนสัง	สพป.สุรินทร์ เขต 2	โรงเรียนทั่วไป	36
16,617	650182	บ้านกะทะ	สพป.สุรินทร์ เขต 2	โรงเรียนทั่วไป	101
16,618	650183	บ้านยางป้ออี	สพป.สุรินทร์ เขต 2	โรงเรียนทั่วไป	81
16,619	650184	บ้านบุตาโสม	สพป.สุรินทร์ เขต 2	โรงเรียนทั่วไป	60
16,620	650185	บ้านเมืองไผ่กระทม	สพป.สุรินทร์ เขต 2	โรงเรียนทั่วไป	65
16,621	650188	บ้านตั้งใจ	สพป.สุรินทร์ เขต 2	โรงเรียนทั่วไป	92
16,622	650189	บ้านอ้อดลิ่งชัน	สพป.สุรินทร์ เขต 2	โรงเรียนทั่วไป	211
16,623	650190	บ้านสายสนอง	สพป.สุรินทร์ เขต 2	โรงเรียนทั่วไป	21
16,624	650191	บ้านม่วงน้อย	สพป.สุรินทร์ เขต 2	โรงเรียนทั่วไป	29
16,625	650192	บ้านยางชุม	สพป.สุรินทร์ เขต 2	โรงเรียนทั่วไป	147
16,626	650194	สวนโคกเม็ก	สพป.สุรินทร์ เขต 2	โรงเรียนทั่วไป	65
16,627	650195	บ้านเบงท่าลาด	สพป.สุรินทร์ เขต 2	โรงเรียนทั่วไป	160
16,628	650197	บ้านศรีณรงค์	สพป.สุรินทร์ เขต 2	โรงเรียนทั่วไป	152
16,629	650198	บ้านทิพย์เนตร	สพป.สุรินทร์ เขต 2	โรงเรียนทั่วไป	23
16,630	650199	บ้านขุนหาญ	สพป.สุรินทร์ เขต 2	โรงเรียนทั่วไป	60
16,631	650201	บ้านตุม (อนุกุลราษฎร์พัฒนา)	สพป.สุรินทร์ เขต 2	โรงเรียนทั่วไป	134
16,632	650202	บ้านปราสาท	สพป.สุรินทร์ เขต 2	โรงเรียนทั่วไป	67
16,633	650203	บ้านลุงปุง	สพป.สุรินทร์ เขต 2	โรงเรียนทั่วไป	383
16,634	650204	บ้านโพนทา	สพป.สุรินทร์ เขต 2	โรงเรียนทั่วไป	55
16,635	650205	บ้านบัลลังก์พงสวาย	สพป.สุรินทร์ เขต 2	โรงเรียนทั่วไป	53
16,636	650206	บ้านตาชะ	สพป.สุรินทร์ เขต 2	โรงเรียนทั่วไป	106
16,637	650208	บ้านม่วงมูล	สพป.สุรินทร์ เขต 2	โรงเรียนทั่วไป	62
16,638	650209	บ้านไกลเสียด	สพป.สุรินทร์ เขต 2	โรงเรียนทั่วไป	127
16,639	650210	บ้านโพนงอย	สพป.สุรินทร์ เขต 2	โรงเรียนทั่วไป	22
16,640	650211	วัดบ้านน้ำคำ (สนง.สลาภา)	สพป.สุรินทร์ เขต 2	โรงเรียนทั่วไป	185
16,641	650212	บ้านหมากมี	สพป.สุรินทร์ เขต 2	โรงเรียนทั่วไป	180
16,642	650214	บ้านพรหมเทพ (พรหมเทพราษฎร์บำรุง)	สพป.สุรินทร์ เขต 2	โรงเรียนทั่วไป	124
16,643	650216	บ้านเหล่า	สพป.สุรินทร์ เขต 2	โรงเรียนทั่วไป	59
16,644	650217	บ้านชายทุ่ง	สพป.สุรินทร์ เขต 2	โรงเรียนทั่วไป	31
16,645	650218	บ้านหัวพี	สพป.สุรินทร์ เขต 2	โรงเรียนทั่วไป	75
16,646	650219	บ้านสาโรช	สพป.สุรินทร์ เขต 2	โรงเรียนทั่วไป	68
16,647	650222	บ้านโพนขาว	สพป.สุรินทร์ เขต 2	โรงเรียนทั่วไป	62
16,648	650223	บ้านสะเอ็ง	สพป.สุรินทร์ เขต 2	โรงเรียนทั่วไป	176
16,649	650224	บ้านลำโรง	สพป.สุรินทร์ เขต 2	โรงเรียนทั่วไป	119
16,650	650225	บ้านกุดมะโน	สพป.สุรินทร์ เขต 2	โรงเรียนทั่วไป	26

จำนวนโรงเรียนที่มีนักเรียนตั้งแต่ 1 คนขึ้นไป จากระบบ DMC ณ วันที่ 25 มิถุนายน 2564

สำนักนโยบายและแผนการศึกษาขั้นพื้นฐาน

กลุ่มที่ 1 กลุ่มโรงเรียนทั่วไปและโรงเรียน Stand Alone

ลำดับ	รหัส OBEC 6 หลัก	โรงเรียน	สพท.	กลุ่มโรงเรียน	จำนวน นักเรียน 25 มิ.ย.64
16,651	650226	บ้านตานบ	สพป.สุรินทร์ เขต 2	โรงเรียนทั่วไป	96
16,652	650227	บ้านโนนระเวียง	สพป.สุรินทร์ เขต 2	โรงเรียนทั่วไป	61
16,653	650228	บ้านชีเหล็ก	สพป.สุรินทร์ เขต 2	โรงเรียนทั่วไป	49
16,654	650229	บ้านน้ำอ้อม	สพป.สุรินทร์ เขต 2	โรงเรียนทั่วไป	44
16,655	650231	บ้านธรรมชา	สพป.สุรินทร์ เขต 2	โรงเรียนทั่วไป	79
16,656	650232	บ้านจันทรงาม	สพป.สุรินทร์ เขต 2	โรงเรียนทั่วไป	30
16,657	650233	บ้านทองแสง	สพป.สุรินทร์ เขต 2	โรงเรียนทั่วไป	28
16,658	650234	บ้านพิงพวย	สพป.สุรินทร์ เขต 2	โรงเรียนทั่วไป	70
16,659	650235	บ้านโสมน	สพป.สุรินทร์ เขต 2	โรงเรียนทั่วไป	134
16,660	650236	ไตรคามสามัคคี	สพป.สุรินทร์ เขต 2	โรงเรียนทั่วไป	96
16,661	650238	บ้านหนองตาด	สพป.สุรินทร์ เขต 2	โรงเรียนทั่วไป	107
16,662	650239	บ้านหนองยาง (ธนาคารกรุงเทพ 10)	สพป.สุรินทร์ เขต 2	โรงเรียนทั่วไป	153
16,663	650240	บ้านเมืองแก	สพป.สุรินทร์ เขต 2	โรงเรียนทั่วไป	121
16,664	650241	บ้านหนองคูน้อย	สพป.สุรินทร์ เขต 2	โรงเรียนทั่วไป	84
16,665	650242	บ้านหนองแวง	สพป.สุรินทร์ เขต 2	โรงเรียนทั่วไป	92
16,666	650244	บ้านโนนสูง	สพป.สุรินทร์ เขต 2	โรงเรียนทั่วไป	173
16,667	650245	บ้านเฉนียง	สพป.สุรินทร์ เขต 2	โรงเรียนทั่วไป	56
16,668	650246	บ้านปริง	สพป.สุรินทร์ เขต 2	โรงเรียนทั่วไป	205
16,669	650248	บ้านตระมุง	สพป.สุรินทร์ เขต 2	โรงเรียนทั่วไป	286
16,670	650249	บ้านบอน	สพป.สุรินทร์ เขต 2	โรงเรียนทั่วไป	71
16,671	650250	บ้านอาคณ	สพป.สุรินทร์ เขต 2	โรงเรียนทั่วไป	100
16,672	650251	บ้านโคกกุง	สพป.สุรินทร์ เขต 2	โรงเรียนทั่วไป	35
16,673	650252	บ้านศาลา	สพป.สุรินทร์ เขต 2	โรงเรียนทั่วไป	67
16,674	650253	บ้านหนองอีดำ	สพป.สุรินทร์ เขต 2	โรงเรียนทั่วไป	129
16,675	650254	บ้านภูดิน	สพป.สุรินทร์ เขต 2	โรงเรียนทั่วไป	57
16,676	650255	บ้านหนองบึง	สพป.สุรินทร์ เขต 2	โรงเรียนทั่วไป	28
16,677	650256	บ้านโนนโพ	สพป.สุรินทร์ เขต 2	โรงเรียนทั่วไป	157
16,678	650257	บ้านตาทิตย์	สพป.สุรินทร์ เขต 2	โรงเรียนทั่วไป	73
16,679	650258	บ้านบัว	สพป.สุรินทร์ เขต 2	โรงเรียนทั่วไป	68
16,680	650259	บ้านตากกลาง	สพป.สุรินทร์ เขต 2	โรงเรียนทั่วไป	124
16,681	650261	บ้านทุโ	สพป.สุรินทร์ เขต 2	โรงเรียนทั่วไป	91
16,682	650262	บ้านบุผาง	สพป.สุรินทร์ เขต 2	โรงเรียนทั่วไป	52
16,683	650263	บ้านหนองคูใหญ่	สพป.สุรินทร์ เขต 2	โรงเรียนทั่วไป	74
16,684	650264	บ้านนาवल	สพป.สุรินทร์ เขต 2	โรงเรียนทั่วไป	121
16,685	650340	รัตนวิทยาคม	สพป.สุรินทร์ เขต 2	โรงเรียนทั่วไป	181
16,686	650342	บ้านผือ (ประชาพัฒนา)	สพป.สุรินทร์ เขต 2	โรงเรียนทั่วไป	270
16,687	650343	บ้านหนองกา	สพป.สุรินทร์ เขต 2	โรงเรียนทั่วไป	235
16,688	650344	บ้านผือน้อย	สพป.สุรินทร์ เขต 2	โรงเรียนทั่วไป	98
16,689	650346	บ้านหนองคู	สพป.สุรินทร์ เขต 2	โรงเรียนทั่วไป	122
16,690	650347	ไทยรัฐวิทยา 15 บ้านโกสั่ม	สพป.สุรินทร์ เขต 2	โรงเรียนทั่วไป	50
16,691	650348	บ้านอาจญา	สพป.สุรินทร์ เขต 2	โรงเรียนทั่วไป	122
16,692	650350	บ้านหนองบัวน้อย	สพป.สุรินทร์ เขต 2	โรงเรียนทั่วไป	129
16,693	650352	บ้านบอน (ท่าวารีวิทยา)	สพป.สุรินทร์ เขต 2	โรงเรียนทั่วไป	68
16,694	650353	บ้านลำเพ็ญ (อรุณราษฎร์สงเคราะห์)	สพป.สุรินทร์ เขต 2	โรงเรียนทั่วไป	276
16,695	650355	บ้านดงเค็ง	สพป.สุรินทร์ เขต 2	โรงเรียนทั่วไป	72

จำนวนโรงเรียนที่มีนักเรียนตั้งแต่ 1 คนขึ้นไป จากระบบ DMC ณ วันที่ 25 มิถุนายน 2564

สำนักนโยบายและแผนการศึกษาขั้นพื้นฐาน

กลุ่มที่ 1 กลุ่มโรงเรียนทั่วไปและโรงเรียน Stand Alone

ลำดับ	รหัส OBEC 6 หลัก	โรงเรียน	สพท.	กลุ่มโรงเรียน	จำนวน นักเรียน 25 มิ.ย.64
16,696	650356	บ้านหนองบัวทอง	สพป.สุรินทร์ เขต 2	โรงเรียนทั่วไป	121
16,697	650358	บ้านจาน	สพป.สุรินทร์ เขต 2	โรงเรียนทั่วไป	144
16,698	650359	บ้านทับน้อย	สพป.สุรินทร์ เขต 2	โรงเรียนทั่วไป	36
16,699	650361	บ้านนาตุ่น (สหราษฎร์วิทยา)	สพป.สุรินทร์ เขต 2	โรงเรียนทั่วไป	30
16,700	650363	บ้านไผ่ (วันครู 2503)	สพป.สุรินทร์ เขต 2	โรงเรียนทั่วไป	126
16,701	650364	บ้านช่องยางชุม	สพป.สุรินทร์ เขต 2	โรงเรียนทั่วไป	147
16,702	650366	บ้านสี่เหลี่ยม	สพป.สุรินทร์ เขต 2	โรงเรียนทั่วไป	77
16,703	650367	บ้านนาอุดม	สพป.สุรินทร์ เขต 2	โรงเรียนทั่วไป	51
16,704	650368	บ้านนาทอง	สพป.สุรินทร์ เขต 2	โรงเรียนทั่วไป	76
16,705	650369	บ้านธาตุ (ธาตุศึกษาวิทยา)	สพป.สุรินทร์ เขต 2	โรงเรียนทั่วไป	122
16,706	650370	บ้านน้ำสร้าง-นางเภา	สพป.สุรินทร์ เขต 2	โรงเรียนทั่วไป	51
16,707	650372	บ้านเหล่าม่วงโนนตาล	สพป.สุรินทร์ เขต 2	โรงเรียนทั่วไป	53
16,708	650373	บ้านชะยูง	สพป.สุรินทร์ เขต 2	โรงเรียนทั่วไป	107
16,709	650374	บ้านนางเข้ม	สพป.สุรินทร์ เขต 2	โรงเรียนทั่วไป	73
16,710	650375	บ้านโนนจำปา	สพป.สุรินทร์ เขต 2	โรงเรียนทั่วไป	68
16,711	650376	บ้านม่วงหมาก	สพป.สุรินทร์ เขต 2	โรงเรียนทั่วไป	40
16,712	650378	บ้านแต่-หนองบก	สพป.สุรินทร์ เขต 2	โรงเรียนทั่วไป	71
16,713	650379	บ้านคอนแรด (จินดาวิทยาการ)	สพป.สุรินทร์ เขต 2	โรงเรียนทั่วไป	148
16,714	650380	บ้านทัญฮี้	สพป.สุรินทร์ เขต 2	โรงเรียนทั่วไป	136
16,715	650382	บ้านหนองหิน	สพป.สุรินทร์ เขต 2	โรงเรียนทั่วไป	121
16,716	650383	บ้านหนองตอ-บัวเสียว	สพป.สุรินทร์ เขต 2	โรงเรียนทั่วไป	65
16,717	650384	บ้านโนนทราย	สพป.สุรินทร์ เขต 2	โรงเรียนทั่วไป	63
16,718	650385	บ้านเบิด	สพป.สุรินทร์ เขต 2	โรงเรียนทั่วไป	184
16,719	650387	บ้านหนองกระทุงตากแดด	สพป.สุรินทร์ เขต 2	โรงเรียนทั่วไป	78
16,720	650388	บ้านเข้ด่อน-หนองบัว	สพป.สุรินทร์ เขต 2	โรงเรียนทั่วไป	66
16,721	650389	บ้านหนองฝือ	สพป.สุรินทร์ เขต 2	โรงเรียนทั่วไป	71
16,722	650391	บ้านขาม	สพป.สุรินทร์ เขต 2	โรงเรียนทั่วไป	155
16,723	650392	บ้านดินแดง (สีลาประชารัฐ)	สพป.สุรินทร์ เขต 2	โรงเรียนทั่วไป	155
16,724	650393	บ้านคู	สพป.สุรินทร์ เขต 2	โรงเรียนทั่วไป	121
16,725	650394	บ้านสร้างบก	สพป.สุรินทร์ เขต 2	โรงเรียนทั่วไป	99
16,726	650472	บ้านนาศรีสุข ศรีสุขศึกษาการ	สพป.สุรินทร์ เขต 2	โรงเรียนทั่วไป	110
16,727	650473	วัดบึงบ้านสนม	สพป.สุรินทร์ เขต 2	โรงเรียนทั่วไป	70
16,728	650474	บ้านโสกแดง	สพป.สุรินทร์ เขต 2	โรงเรียนทั่วไป	37
16,729	650476	บ้านทัพไทย	สพป.สุรินทร์ เขต 2	โรงเรียนทั่วไป	37
16,730	650477	บ้านโพนโก	สพป.สุรินทร์ เขต 2	โรงเรียนทั่วไป	98
16,731	650478	บ้านเป่า	สพป.สุรินทร์ เขต 2	โรงเรียนทั่วไป	88
16,732	650479	บ้านโพนควน	สพป.สุรินทร์ เขต 2	โรงเรียนทั่วไป	154
16,733	650480	บ้านหนองบัวแดง	สพป.สุรินทร์ เขต 2	โรงเรียนทั่วไป	120
16,734	650482	บ้านแคน (คุรุราษฎร์ส่งเสริม)	สพป.สุรินทร์ เขต 2	โรงเรียนทั่วไป	171
16,735	650484	บ้านแคนน้อย	สพป.สุรินทร์ เขต 2	โรงเรียนทั่วไป	89
16,736	650485	บ้านโนนจาน	สพป.สุรินทร์ เขต 2	โรงเรียนทั่วไป	83
16,737	650486	บ้านหนองขุนศรี	สพป.สุรินทร์ เขต 2	โรงเรียนทั่วไป	172
16,738	650487	บ้านสร้างแก้ว	สพป.สุรินทร์ เขต 2	โรงเรียนทั่วไป	72
16,739	650490	บ้านหัวนา	สพป.สุรินทร์ เขต 2	โรงเรียนทั่วไป	122
16,740	650491	บ้านตาเพชร	สพป.สุรินทร์ เขต 2	โรงเรียนทั่วไป	34

จำนวนโรงเรียนที่มีนักเรียนตั้งแต่ 1 คนขึ้นไป จากระบบ DMC ณ วันที่ 25 มิถุนายน 2564

สำนักนโยบายและแผนการศึกษาขั้นพื้นฐาน

กลุ่มที่ 1 กลุ่มโรงเรียนทั่วไปและโรงเรียน Stand Alone

ลำดับ	รหัส OBEC 6 หลัก	โรงเรียน	สพท.	กลุ่มโรงเรียน	จำนวน นักเรียน 25 มิ.ย.64
16,741	650492	บ้านกาพระ	สพป.สุรินทร์ เขต 2	โรงเรียนทั่วไป	88
16,742	650493	บ้านหนองครก 'สลาकिनแบ่งสงเคราะห์687 '	สพป.สุรินทร์ เขต 2	โรงเรียนทั่วไป	69
16,743	650494	ผาแดงวิทยา	สพป.สุรินทร์ เขต 2	โรงเรียนทั่วไป	148
16,744	650495	บ้านหนองระฆัง	สพป.สุรินทร์ เขต 2	โรงเรียนทั่วไป	117
16,745	650498	บ้านอาเลา	สพป.สุรินทร์ เขต 2	โรงเรียนทั่วไป	126
16,746	650499	บ้านโนนเชียง	สพป.สุรินทร์ เขต 2	โรงเรียนทั่วไป	65
16,747	650500	บ้านสะทิด	สพป.สุรินทร์ เขต 2	โรงเรียนทั่วไป	52
16,748	650734	บ้านหนองหลวง	สพป.สุรินทร์ เขต 2	โรงเรียนทั่วไป	124
16,749	650737	บ้านชุมดิน	สพป.สุรินทร์ เขต 2	โรงเรียนทั่วไป	155
16,750	650738	บ้านเชียงชิน-โนนคู่	สพป.สุรินทร์ เขต 2	โรงเรียนทั่วไป	85
16,751	650739	บ้านม่วงหนองตาต	สพป.สุรินทร์ เขต 2	โรงเรียนทั่วไป	59
16,752	650740	บ้านอาพิต	สพป.สุรินทร์ เขต 2	โรงเรียนทั่วไป	101
16,753	650742	บ้านชาต (มงคลวิทยา)	สพป.สุรินทร์ เขต 2	โรงเรียนทั่วไป	199
16,754	650743	บ้านหนองหัว คุรุราษฎร์เสริมวิทย์	สพป.สุรินทร์ เขต 2	โรงเรียนทั่วไป	90
16,755	650744	บ้านค้อ	สพป.สุรินทร์ เขต 2	โรงเรียนทั่วไป	101
16,756	650745	บ้านก้านเหลือง	สพป.สุรินทร์ เขต 2	โรงเรียนทั่วไป	110
16,757	650746	บ้านม่วงหวาน	สพป.สุรินทร์ เขต 2	โรงเรียนทั่วไป	57
16,758	650748	บ้านชีเหล็ก 'คุรุราษฎร์บำรุง '	สพป.สุรินทร์ เขต 2	โรงเรียนทั่วไป	122
16,759	650749	บ้านหนองบัวงาม	สพป.สุรินทร์ เขต 2	โรงเรียนทั่วไป	88
16,760	650750	บ้านผักไหม	สพป.สุรินทร์ เขต 2	โรงเรียนทั่วไป	205
16,761	650751	บ้านหนองไม้งาม	สพป.สุรินทร์ เขต 2	โรงเรียนทั่วไป	36
16,762	650753	บ้านอีโสดหนองผาง	สพป.สุรินทร์ เขต 2	โรงเรียนทั่วไป	56
16,763	650754	บ้านผ้า	สพป.สุรินทร์ เขต 2	โรงเรียนทั่วไป	130
16,764	650755	บ้านลำโรง	สพป.สุรินทร์ เขต 2	โรงเรียนทั่วไป	163
16,765	650756	บ้านหนองแวง	สพป.สุรินทร์ เขต 2	โรงเรียนทั่วไป	159
16,766	650267	บ้านอำปีลก	สพป.สุรินทร์ เขต 3	โรงเรียนทั่วไป	178
16,767	650268	บ้านทง (รัฐราษฎร์วิทยา)	สพป.สุรินทร์ เขต 3	โรงเรียนทั่วไป	296
16,768	650270	บ้านยาง (สารกิจราษฎร์วิทยา)	สพป.สุรินทร์ เขต 3	โรงเรียนทั่วไป	102
16,769	650271	บ้านตาเสา	สพป.สุรินทร์ เขต 3	โรงเรียนทั่วไป	270
16,770	650272	บ้านสีโค	สพป.สุรินทร์ เขต 3	โรงเรียนทั่วไป	64
16,771	650273	ปราสาท	สพป.สุรินทร์ เขต 3	โรงเรียนทั่วไป	482
16,772	650274	บ้านบุอันโนง	สพป.สุรินทร์ เขต 3	โรงเรียนทั่วไป	85
16,773	650275	บ้านตาเดียว	สพป.สุรินทร์ เขต 3	โรงเรียนทั่วไป	123
16,774	650276	บ้านสวาย	สพป.สุรินทร์ เขต 3	โรงเรียนทั่วไป	150
16,775	650277	บ้านลำพุก	สพป.สุรินทร์ เขต 3	โรงเรียนทั่วไป	92
16,776	650278	บ้านโชค	สพป.สุรินทร์ เขต 3	โรงเรียนทั่วไป	133
16,777	650279	บ้านตาเบา	สพป.สุรินทร์ เขต 3	โรงเรียนทั่วไป	124
16,778	650282	บ้านไทร	สพป.สุรินทร์ เขต 3	โรงเรียนทั่วไป	125
16,779	650284	บ้านทำนบ	สพป.สุรินทร์ เขต 3	โรงเรียนทั่วไป	150
16,780	650285	บ้านลำควนพัฒนา	สพป.สุรินทร์ เขต 3	โรงเรียนทั่วไป	71
16,781	650286	บ้านทมอ (เต็อราษฎร์บำรุง)	สพป.สุรินทร์ เขต 3	โรงเรียนทั่วไป	234
16,782	650288	บ้านเจริญสุข	สพป.สุรินทร์ เขต 3	โรงเรียนทั่วไป	86
16,783	650289	บ้านลำควน (เมยราษฎร์อุปถัมภ์)	สพป.สุรินทร์ เขต 3	โรงเรียนทั่วไป	94
16,784	650291	บ้านจบก	สพป.สุรินทร์ เขต 3	โรงเรียนทั่วไป	133
16,785	650292	บ้านโคกทม	สพป.สุรินทร์ เขต 3	โรงเรียนทั่วไป	252

จำนวนโรงเรียนที่มีนักเรียนตั้งแต่ 1 คนขึ้นไป จากระบบ DMC ณ วันที่ 25 มิถุนายน 2564

สำนักนโยบายและแผนการศึกษาขั้นพื้นฐาน

กลุ่มที่ 1 กลุ่มโรงเรียนทั่วไปและโรงเรียน Stand Alone

ลำดับ	รหัส OBEC 6 หลัก	โรงเรียน	สพท.	กลุ่มโรงเรียน	จำนวน นักเรียน 25 มิ.ย.64
16,786	650293	บ้านสวายซอ	สพป.สุรินทร์ เขต 3	โรงเรียนทั่วไป	178
16,787	650294	บ้านกะดาด	สพป.สุรินทร์ เขต 3	โรงเรียนทั่วไป	282
16,788	650295	บ้านโคลด	สพป.สุรินทร์ เขต 3	โรงเรียนทั่วไป	46
16,789	650296	บ้านจรุ๊กแขวะ	สพป.สุรินทร์ เขต 3	โรงเรียนทั่วไป	86
16,790	650297	รัฐประชาสามัคคี	สพป.สุรินทร์ เขต 3	โรงเรียนทั่วไป	207
16,791	650298	ไพศลศึกษาคาร	สพป.สุรินทร์ เขต 3	โรงเรียนทั่วไป	69
16,792	650301	บ้านโพธิ์กอง	สพป.สุรินทร์ เขต 3	โรงเรียนทั่วไป	239
16,793	650302	บ้านโคกเพชร (เขตประชารัฐบุรีรัมย์)	สพป.สุรินทร์ เขต 3	โรงเรียนทั่วไป	149
16,794	650304	บ้านพนม	สพป.สุรินทร์ เขต 3	โรงเรียนทั่วไป	49
16,795	650307	บ้านสมุด	สพป.สุรินทร์ เขต 3	โรงเรียนทั่วไป	90
16,796	650308	บ้านหนองยาว	สพป.สุรินทร์ เขต 3	โรงเรียนทั่วไป	87
16,797	650309	บ้านหนองหรี	สพป.สุรินทร์ เขต 3	โรงเรียนทั่วไป	214
16,798	650310	บ้านกำไลจาน	สพป.สุรินทร์ เขต 3	โรงเรียนทั่วไป	148
16,799	650311	บ้านสะพานหัน	สพป.สุรินทร์ เขต 3	โรงเรียนทั่วไป	106
16,800	650312	บ้านคลอง	สพป.สุรินทร์ เขต 3	โรงเรียนทั่วไป	266
16,801	650313	นิคมสร้างตนเองปราสาท	สพป.สุรินทร์ เขต 3	โรงเรียนทั่วไป	320
16,802	650314	บ้านดानी	สพป.สุรินทร์ เขต 3	โรงเรียนทั่วไป	221
16,803	650316	บ้านละลมระไซ	สพป.สุรินทร์ เขต 3	โรงเรียนทั่วไป	86
16,804	650318	นิคมสร้างตนเองปราสาท 1	สพป.สุรินทร์ เขต 3	โรงเรียนทั่วไป	63
16,805	650319	บ้านหนองปรือ	สพป.สุรินทร์ เขต 3	โรงเรียนทั่วไป	153
16,806	650321	บ้านเจ้าคุณ	สพป.สุรินทร์ เขต 3	โรงเรียนทั่วไป	194
16,807	650322	บ้านมะเมียง	สพป.สุรินทร์ เขต 3	โรงเรียนทั่วไป	344
16,808	650323	มหาราช ๔	สพป.สุรินทร์ เขต 3	โรงเรียนทั่วไป	172
16,809	650324	บ้านนาครอง	สพป.สุรินทร์ เขต 3	โรงเรียนทั่วไป	63
16,810	650325	บ้านถนนหัก (สุวรรณราษฎร์บำรุง)	สพป.สุรินทร์ เขต 3	โรงเรียนทั่วไป	127
16,811	650326	บ้านจีกแตก	สพป.สุรินทร์ เขต 3	โรงเรียนทั่วไป	50
16,812	650327	บ้านหนองใหญ่	สพป.สุรินทร์ เขต 3	โรงเรียนทั่วไป	78
16,813	650328	บ้านปลัด	สพป.สุรินทร์ เขต 3	โรงเรียนทั่วไป	205
16,814	650329	บ้านลำโรง (บางมด 2514)	สพป.สุรินทร์ เขต 3	โรงเรียนทั่วไป	150
16,815	650331	บ้านเสกกอง	สพป.สุรินทร์ เขต 3	โรงเรียนทั่วไป	194
16,816	650332	บ้านลิ้งโถม	สพป.สุรินทร์ เขต 3	โรงเรียนทั่วไป	286
16,817	650333	บ้านกระวัน	สพป.สุรินทร์ เขต 3	โรงเรียนทั่วไป	46
16,818	650335	บ้านรันแดง	สพป.สุรินทร์ เขต 3	โรงเรียนทั่วไป	187
16,819	650336	บ้านตาอ้ายะ	สพป.สุรินทร์ เขต 3	โรงเรียนทั่วไป	86
16,820	650337	บ้านดาวาร	สพป.สุรินทร์ เขต 3	โรงเรียนทั่วไป	249
16,821	650338	บ้านกาบกระบือ	สพป.สุรินทร์ เขต 3	โรงเรียนทั่วไป	184
16,822	650339	นิคมสร้างตนเองปราสาท 3	สพป.สุรินทร์ เขต 3	โรงเรียนทั่วไป	118
16,823	650502	บ้านสังขะ	สพป.สุรินทร์ เขต 3	โรงเรียนทั่วไป	278
16,824	650503	บ้านโดง	สพป.สุรินทร์ เขต 3	โรงเรียนทั่วไป	253
16,825	650505	บ้านชำสมิง	สพป.สุรินทร์ เขต 3	โรงเรียนทั่วไป	136
16,826	650506	บ้านศาลาสามัคคี	สพป.สุรินทร์ เขต 3	โรงเรียนทั่วไป	454
16,827	650507	บ้านศรีนวล	สพป.สุรินทร์ เขต 3	โรงเรียนทั่วไป	255
16,828	650508	บ้านไทยสมบูรณ์ (กรป.กลางอุทิศ)	สพป.สุรินทร์ เขต 3	โรงเรียนทั่วไป	71
16,829	650509	จัดสรรที่ดินสงเคราะห์	สพป.สุรินทร์ เขต 3	โรงเรียนทั่วไป	55
16,830	650510	บ้านพระแก้ว	สพป.สุรินทร์ เขต 3	โรงเรียนทั่วไป	490

จำนวนโรงเรียนที่มีนักเรียนตั้งแต่ 1 คนขึ้นไป จากระบบ DMC ณ วันที่ 25 มิถุนายน 2564

สำนักนโยบายและแผนการศึกษาขั้นพื้นฐาน

กลุ่มที่ 1 กลุ่มโรงเรียนทั่วไปและโรงเรียน Stand Alone

ลำดับ	รหัส OBEC 6 หลัก	โรงเรียน	สพท.	กลุ่มโรงเรียน	จำนวนนักเรียน 25 มิ.ย.64
16,831	650512	บ้านแสนกาบ	สพป.สุรินทร์ เขต 3	โรงเรียนทั่วไป	210
16,832	650513	ราษฎร์พัฒนา	สพป.สุรินทร์ เขต 3	โรงเรียนทั่วไป	341
16,833	650514	บ้านหนองขี้เหล็ก	สพป.สุรินทร์ เขต 3	โรงเรียนทั่วไป	147
16,834	650516	บ้านสนบ	สพป.สุรินทร์ เขต 3	โรงเรียนทั่วไป	267
16,835	650518	บ้านศาลา	สพป.สุรินทร์ เขต 3	โรงเรียนทั่วไป	98
16,836	650519	บ้านชำเบง	สพป.สุรินทร์ เขต 3	โรงเรียนทั่วไป	268
16,837	650520	บ้านสันต์	สพป.สุรินทร์ เขต 3	โรงเรียนทั่วไป	181
16,838	650521	บ้านศรีมงคล	สพป.สุรินทร์ เขต 3	โรงเรียนทั่วไป	83
16,839	650522	บ้านกะเลงเวททับทิมสยาม	สพป.สุรินทร์ เขต 3	โรงเรียนทั่วไป	157
16,840	650524	บ้านแยงมิตรภาพที่ 146	สพป.สุรินทร์ เขต 3	โรงเรียนทั่วไป	223
16,841	650525	บ้านโนนสบาย	สพป.สุรินทร์ เขต 3	โรงเรียนทั่วไป	139
16,842	650526	บ้านถนน	สพป.สุรินทร์ เขต 3	โรงเรียนทั่วไป	82
16,843	650527	บ้านโคกรัมย์	สพป.สุรินทร์ เขต 3	โรงเรียนทั่วไป	208
16,844	650528	สหราษฎร์วิทยา	สพป.สุรินทร์ เขต 3	โรงเรียนทั่วไป	164
16,845	650529	บ้านโพธิ์	สพป.สุรินทร์ เขต 3	โรงเรียนทั่วไป	60
16,846	650531	บ้านตาแตรวทพัตต์	สพป.สุรินทร์ เขต 3	โรงเรียนทั่วไป	335
16,847	650532	บ้านปวงตึก	สพป.สุรินทร์ เขต 3	โรงเรียนทั่วไป	286
16,848	650533	บ้านห้วยสิงห์	สพป.สุรินทร์ เขต 3	โรงเรียนทั่วไป	57
16,849	650534	บ้านภูมินิยมพัฒนา	สพป.สุรินทร์ เขต 3	โรงเรียนทั่วไป	187
16,850	650535	บ้านอังกอล	สพป.สุรินทร์ เขต 3	โรงเรียนทั่วไป	102
16,851	650537	บ้านคณา	สพป.สุรินทร์ เขต 3	โรงเรียนทั่วไป	76
16,852	650539	บ้านตาโมม	สพป.สุรินทร์ เขต 3	โรงเรียนทั่วไป	274
16,853	650540	บ้านจิ้งเอิล	สพป.สุรินทร์ เขต 3	โรงเรียนทั่วไป	58
16,854	650541	บ้านหลัก	สพป.สุรินทร์ เขต 3	โรงเรียนทั่วไป	131
16,855	650542	สหมิตรวิทยา	สพป.สุรินทร์ เขต 3	โรงเรียนทั่วไป	154
16,856	650544	บ้านโคกไทร	สพป.สุรินทร์ เขต 3	โรงเรียนทั่วไป	278
16,857	650545	บ้านทัพทัน	สพป.สุรินทร์ เขต 3	โรงเรียนทั่วไป	124
16,858	650547	บ้านเสรียง	สพป.สุรินทร์ เขต 3	โรงเรียนทั่วไป	138
16,859	650548	บ้านร่มเย็น	สพป.สุรินทร์ เขต 3	โรงเรียนทั่วไป	141
16,860	650549	บ้านลำหาด	สพป.สุรินทร์ เขต 3	โรงเรียนทั่วไป	210
16,861	650550	บ้านโนนเจริญ	สพป.สุรินทร์ เขต 3	โรงเรียนทั่วไป	125
16,862	650551	บ้านวังปลัด	สพป.สุรินทร์ เขต 3	โรงเรียนทั่วไป	187
16,863	650553	บ้านอ่าวอก	สพป.สุรินทร์ เขต 3	โรงเรียนทั่วไป	90
16,864	650554	บ้านโตน้อย	สพป.สุรินทร์ เขต 3	โรงเรียนทั่วไป	327
16,865	650555	บ้านดอกตรา	สพป.สุรินทร์ เขต 3	โรงเรียนทั่วไป	154
16,866	650556	หนองโสนวิทยา	สพป.สุรินทร์ เขต 3	โรงเรียนทั่วไป	295
16,867	650557	สุขพรหมมีศรีธัญญาดี	สพป.สุรินทร์ เขต 3	โรงเรียนทั่วไป	84
16,868	650559	บ้านกะปุ	สพป.สุรินทร์ เขต 3	โรงเรียนทั่วไป	82
16,869	650560	บ้านตาคง	สพป.สุรินทร์ เขต 3	โรงเรียนทั่วไป	177
16,870	650561	บ้านพรหมสะอาด	สพป.สุรินทร์ เขต 3	โรงเรียนทั่วไป	107
16,871	650562	จตุคามวิทยา	สพป.สุรินทร์ เขต 3	โรงเรียนทั่วไป	127
16,872	650563	บ้านห้วยปูน	สพป.สุรินทร์ เขต 3	โรงเรียนทั่วไป	80
16,873	650564	บ้านสนวน	สพป.สุรินทร์ เขต 3	โรงเรียนทั่วไป	111
16,874	650598	อนุบาลกาบเชิง	สพป.สุรินทร์ เขต 3	โรงเรียนทั่วไป	884
16,875	650601	บ้านโนนสวรรค์	สพป.สุรินทร์ เขต 3	โรงเรียนทั่วไป	320

จำนวนโรงเรียนที่มีนักเรียนตั้งแต่ 1 คนขึ้นไป จากระบบ DMC ณ วันที่ 25 มิถุนายน 2564

สำนักนโยบายและแผนการศึกษาขั้นพื้นฐาน

กลุ่มที่ 1 กลุ่มโรงเรียนทั่วไปและโรงเรียน Stand Alone

ลำดับ	รหัส OBEC 6 หลัก	โรงเรียน	สพท.	กลุ่มโรงเรียน	จำนวน นักเรียน 25 มิ.ย.64
16,876	650602	บ้านบักจิ้ง	สพป.สุรินทร์ เขต 3	โรงเรียนทั่วไป	273
16,877	650604	บ้านถนนชัย	สพป.สุรินทร์ เขต 3	โรงเรียนทั่วไป	164
16,878	650605	บ้านโนนทอง	สพป.สุรินทร์ เขต 3	โรงเรียนทั่วไป	137
16,879	650606	บ้านกู่	สพป.สุรินทร์ เขต 3	โรงเรียนทั่วไป	152
16,880	650607	บ้านจารย์	สพป.สุรินทร์ เขต 3	โรงเรียนทั่วไป	135
16,881	650609	บ้านสระทอง	สพป.สุรินทร์ เขต 3	โรงเรียนทั่วไป	394
16,882	650610	ประชาสามัคคี	สพป.สุรินทร์ เขต 3	โรงเรียนทั่วไป	283
16,883	650611	นิคมสร้างตนเองปราสาท 2	สพป.สุรินทร์ เขต 3	โรงเรียนทั่วไป	191
16,884	650612	เกษตรอีสานสามัคคี	สพป.สุรินทร์ เขต 3	โรงเรียนทั่วไป	160
16,885	650615	บ้านโคกสะอาด	สพป.สุรินทร์ เขต 3	โรงเรียนทั่วไป	221
16,886	650616	บ้านหนองโยโคกปิด	สพป.สุรินทร์ เขต 3	โรงเรียนทั่วไป	218
16,887	650617	บ้านสกล	สพป.สุรินทร์ เขต 3	โรงเรียนทั่วไป	131
16,888	650618	บ้านราวนคร	สพป.สุรินทร์ เขต 3	โรงเรียนทั่วไป	50
16,889	650619	ทลถวิลวิทยา	สพป.สุรินทร์ เขต 3	โรงเรียนทั่วไป	54
16,890	650621	บ้านเกษตรถาวร	สพป.สุรินทร์ เขต 3	โรงเรียนทั่วไป	203
16,891	650622	เรืองเจริญพัฒนา	สพป.สุรินทร์ เขต 3	โรงเรียนทั่วไป	189
16,892	650623	แสงทองสมบูรณ์วิทยา	สพป.สุรินทร์ เขต 3	โรงเรียนทั่วไป	93
16,893	650625	บ้านโพนทอง	สพป.สุรินทร์ เขต 3	โรงเรียนทั่วไป	186
16,894	650645	บ้านบัวเขต	สพป.สุรินทร์ เขต 3	โรงเรียนทั่วไป	237
16,895	650647	บ้านโนนสังข์	สพป.สุรินทร์ เขต 3	โรงเรียนทั่วไป	338
16,896	650648	บ้านบัวขุนจง (กรป.กลางอุปถัมภ์)	สพป.สุรินทร์ เขต 3	โรงเรียนทั่วไป	57
16,897	650649	บ้านออตราษฎร์สามัคคี	สพป.สุรินทร์ เขต 3	โรงเรียนทั่วไป	82
16,898	650650	บ้านสวาท	สพป.สุรินทร์ เขต 3	โรงเรียนทั่วไป	72
16,899	650651	บ้านโคกสมอง	สพป.สุรินทร์ เขต 3	โรงเรียนทั่วไป	85
16,900	650654	บ้านไทยเดิม	สพป.สุรินทร์ เขต 3	โรงเรียนทั่วไป	178
16,901	650655	บ้านจบก	สพป.สุรินทร์ เขต 3	โรงเรียนทั่วไป	109
16,902	650657	บ้านดาวัง	สพป.สุรินทร์ เขต 3	โรงเรียนทั่วไป	129
16,903	650658	บ้านหนองเหล็ก (กองทัพบกอุปถัมภ์)	สพป.สุรินทร์ เขต 3	โรงเรียนทั่วไป	74
16,904	650659	บ้านนา	สพป.สุรินทร์ เขต 3	โรงเรียนทั่วไป	109
16,905	650661	บ้านโชค	สพป.สุรินทร์ เขต 3	โรงเรียนทั่วไป	150
16,906	650662	บ้านสระแระ	สพป.สุรินทร์ เขต 3	โรงเรียนทั่วไป	215
16,907	650664	กลาโหมราชเสนา 2	สพป.สุรินทร์ เขต 3	โรงเรียนทั่วไป	238
16,908	650665	บ้านสน	สพป.สุรินทร์ เขต 3	โรงเรียนทั่วไป	405
16,909	650667	บ้านณรงค์	สพป.สุรินทร์ เขต 3	โรงเรียนทั่วไป	166
16,910	650669	บ้านละมงค์	สพป.สุรินทร์ เขต 3	โรงเรียนทั่วไป	320
16,911	650670	รัฐราษฎร์พัฒนา	สพป.สุรินทร์ เขต 3	โรงเรียนทั่วไป	96
16,912	650671	บ้านมหาชัย	สพป.สุรินทร์ เขต 3	โรงเรียนทั่วไป	60
16,913	650672	ไพลาอำนาจวิทย	สพป.สุรินทร์ เขต 3	โรงเรียนทั่วไป	179
16,914	650673	บ้านกล้วย	สพป.สุรินทร์ เขต 3	โรงเรียนทั่วไป	225
16,915	650675	บ้านขยุงทองยางภิมย์	สพป.สุรินทร์ เขต 3	โรงเรียนทั่วไป	73
16,916	650676	บ้านตรวจ	สพป.สุรินทร์ เขต 3	โรงเรียนทั่วไป	414
16,917	650678	บ้านตาแตก	สพป.สุรินทร์ เขต 3	โรงเรียนทั่วไป	64
16,918	650679	บ้านโนนทอง	สพป.สุรินทร์ เขต 3	โรงเรียนทั่วไป	133
16,919	650680	บ้านเกาะตรวจ	สพป.สุรินทร์ เขต 3	โรงเรียนทั่วไป	236
16,920	650681	บ้านหนองหัว	สพป.สุรินทร์ เขต 3	โรงเรียนทั่วไป	186

จำนวนโรงเรียนที่มีนักเรียนตั้งแต่ 1 คนขึ้นไป จากระบบ DMC ณ วันที่ 25 มิถุนายน 2564

สำนักนโยบายและแผนการศึกษาขั้นพื้นฐาน

กลุ่มที่ 1 กลุ่มโรงเรียนทั่วไปและโรงเรียน Stand Alone

ลำดับ	รหัส OBEC 6 หลัก	โรงเรียน	สพท.	กลุ่มโรงเรียน	จำนวนนักเรียน 25 มิ.ย.64
16,921	650682	บ้านน้อย	สพป.สุรินทร์ เขต 3	โรงเรียนทั่วไป	142
16,922	650683	วิทยาราชภัฏรณรงค์	สพป.สุรินทร์ เขต 3	โรงเรียนทั่วไป	283
16,923	650684	บ้านโสน	สพป.สุรินทร์ เขต 3	โรงเรียนทั่วไป	210
16,924	650686	บ้านตะโนน	สพป.สุรินทร์ เขต 3	โรงเรียนทั่วไป	451
16,925	650687	บ้านสำโรง	สพป.สุรินทร์ เขต 3	โรงเรียนทั่วไป	108
16,926	650688	บ้านพะเนาวิ	สพป.สุรินทร์ เขต 3	โรงเรียนทั่วไป	42
16,927	650690	บ้านกุง	สพป.สุรินทร์ เขต 3	โรงเรียนทั่วไป	114
16,928	650691	บ้านเกาะแฉนแฉน	สพป.สุรินทร์ เขต 3	โรงเรียนทั่วไป	157
16,929	650692	บ้านคูขาด	สพป.สุรินทร์ เขต 3	โรงเรียนทั่วไป	120
16,930	650693	บ้านตราด	สพป.สุรินทร์ เขต 3	โรงเรียนทั่วไป	81
16,931	650696	บ้านพนมดิน	สพป.สุรินทร์ เขต 3	โรงเรียนทั่วไป	204
16,932	650697	บ้านตาเมียง	สพป.สุรินทร์ เขต 3	โรงเรียนทั่วไป	359
16,933	650699	นิคมสร้างตนเองปราสาท4	สพป.สุรินทร์ เขต 3	โรงเรียนทั่วไป	140
16,934	650700	บ้านหนองจวบ	สพป.สุรินทร์ เขต 3	โรงเรียนทั่วไป	97
16,935	650701	บ้านไทยสันติสุข	สพป.สุรินทร์ เขต 3	โรงเรียนทั่วไป	62
16,936	650703	บ้านอุโลก	สพป.สุรินทร์ เขต 3	โรงเรียนทั่วไป	310
16,937	650704	บ้านละเอาะ	สพป.สุรินทร์ เขต 3	โรงเรียนทั่วไป	190
16,938	650706	บ้านสิ๊กแดก	สพป.สุรินทร์ เขต 3	โรงเรียนทั่วไป	184
16,939	650707	บ้านสระแก้ว	สพป.สุรินทร์ เขต 3	โรงเรียนทั่วไป	229
16,940	650708	บ้านโคกกรม	สพป.สุรินทร์ เขต 3	โรงเรียนทั่วไป	177
16,941	650709	บ้านโคกโบสถ์	สพป.สุรินทร์ เขต 3	โรงเรียนทั่วไป	122
16,942	650711	บ้านศรีสวาย	สพป.สุรินทร์ เขต 3	โรงเรียนทั่วไป	72
16,943	660001	อนุบาลอรุณรังษี	สพป.หนองคาย เขต 1	โรงเรียนทั่วไป	77
16,944	660002	เนินพระเนาวิทยา	สพป.หนองคาย เขต 1	โรงเรียนทั่วไป	148
16,945	660003	ธนากรสงเคราะห์	สพป.หนองคาย เขต 1	โรงเรียนทั่วไป	216
16,946	660005	อนุบาลหนองคาย	สพป.หนองคาย เขต 1	โรงเรียนทั่วไป	1,161
16,947	660006	บ้านคุณนางขาว	สพป.หนองคาย เขต 1	โรงเรียนทั่วไป	152
16,948	660010	อักษรอดุลวิทยา	สพป.หนองคาย เขต 1	โรงเรียนทั่วไป	35
16,949	660011	บ้านเมืองหมี "พรหมวิทยา"	สพป.หนองคาย เขต 1	โรงเรียนทั่วไป	95
16,950	660017	บ้านเวียงคุก	สพป.หนองคาย เขต 1	โรงเรียนทั่วไป	90
16,951	660018	บ้านโคกป่าฝาง	สพป.หนองคาย เขต 1	โรงเรียนทั่วไป	78
16,952	660019	บ้านหนองบ่อ	สพป.หนองคาย เขต 1	โรงเรียนทั่วไป	56
16,953	660021	บ้านนาคลอง	สพป.หนองคาย เขต 1	โรงเรียนทั่วไป	61
16,954	660022	บ้านวังยาง	สพป.หนองคาย เขต 1	โรงเรียนทั่วไป	61
16,955	660023	หาดคำบอนวัฒนา	สพป.หนองคาย เขต 1	โรงเรียนทั่วไป	204
16,956	660024	บ้านเบ็ดวิทยา	สพป.หนองคาย เขต 1	โรงเรียนทั่วไป	71
16,957	660028	จันทราธรรม	สพป.หนองคาย เขต 1	โรงเรียนทั่วไป	57
16,958	660029	บ้านดงเจริญ	สพป.หนองคาย เขต 1	โรงเรียนทั่วไป	12
16,959	660030	ชุมชนบ้านพวก	สพป.หนองคาย เขต 1	โรงเรียนทั่วไป	110
16,960	660032	บ้านหมากก่องฝายแตก	สพป.หนองคาย เขต 1	โรงเรียนทั่วไป	139
16,961	660034	สีกายวิทยาคม	สพป.หนองคาย เขต 1	โรงเรียนทั่วไป	71
16,962	660035	พร้าวใต้เจริญสุข	สพป.หนองคาย เขต 1	โรงเรียนทั่วไป	5
16,963	660036	บ้านบงวิทยา	สพป.หนองคาย เขต 1	โรงเรียนทั่วไป	37
16,964	660038	หัวหาดวิทยา	สพป.หนองคาย เขต 1	โรงเรียนทั่วไป	181
16,965	660041	ค่ายบกหวานโพนตาลวิทยา	สพป.หนองคาย เขต 1	โรงเรียนทั่วไป	76

จำนวนโรงเรียนที่มีนักเรียนตั้งแต่ 1 คนขึ้นไป จากระบบ DMC ณ วันที่ 25 มิถุนายน 2564

สำนักนโยบายและแผนการศึกษาขั้นพื้นฐาน

กลุ่มที่ 1 กลุ่มโรงเรียนทั่วไปและโรงเรียน Stand Alone

ลำดับ	รหัส OBEC 6 หลัก	โรงเรียน	สพท.	กลุ่มโรงเรียน	จำนวนนักเรียน 25 มิ.ย.64
16,966	660042	บ้านโคกสำราญ	สพป.หนองคาย เขต 1	โรงเรียนทั่วไป	107
16,967	660043	บ้านคำโป่งเป็งโคตรอิสารวิทยา	สพป.หนองคาย เขต 1	โรงเรียนทั่วไป	67
16,968	660044	บ้านหนองหมื่น	สพป.หนองคาย เขต 1	โรงเรียนทั่วไป	88
16,969	660046	ดาวเรืองสมสะอาด	สพป.หนองคาย เขต 1	โรงเรียนทั่วไป	82
16,970	660047	บ้านสร้างพอก	สพป.หนองคาย เขต 1	โรงเรียนทั่วไป	64
16,971	660048	บ้านสวยหลง	สพป.หนองคาย เขต 1	โรงเรียนทั่วไป	44
16,972	660049	โพนสว่างป่าดองวิทยา	สพป.หนองคาย เขต 1	โรงเรียนทั่วไป	97
16,973	660050	บ้านนาอ่างสร้างอ่าง	สพป.หนองคาย เขต 1	โรงเรียนทั่วไป	92
16,974	660051	วัดพระธาตุบังพวน	สพป.หนองคาย เขต 1	โรงเรียนทั่วไป	56
16,975	660052	ราษฎร์นุเคราะห์	สพป.หนองคาย เขต 1	โรงเรียนทั่วไป	229
16,976	660054	โคกคำทุ่งสว่างวิทยา	สพป.หนองคาย เขต 1	โรงเรียนทั่วไป	47
16,977	660055	บ้านบ่อแปงหนองหญ้าม้าวิทยา	สพป.หนองคาย เขต 1	โรงเรียนทั่วไป	54
16,978	660056	หนองผือวิทยาคม	สพป.หนองคาย เขต 1	โรงเรียนทั่วไป	79
16,979	660057	บ้านโคกก่อง	สพป.หนองคาย เขต 1	โรงเรียนทั่วไป	45
16,980	660058	มะเขือดอนหมูโพธิ์ทองวิทยา	สพป.หนองคาย เขต 1	โรงเรียนทั่วไป	91
16,981	660146	บ้านน่าน้ำพาย	สพป.หนองคาย เขต 1	โรงเรียนทั่วไป	67
16,982	660148	บ้านนาดง	สพป.หนองคาย เขต 1	โรงเรียนทั่วไป	41
16,983	660149	บ้านดงนาคำ	สพป.หนองคาย เขต 1	โรงเรียนทั่วไป	22
16,984	660150	ราษฎร์สามัคคี	สพป.หนองคาย เขต 1	โรงเรียนทั่วไป	58
16,985	660151	โพนศิลางามวิทยา	สพป.หนองคาย เขต 1	โรงเรียนทั่วไป	86
16,986	660153	บ้านน้อย	สพป.หนองคาย เขต 1	โรงเรียนทั่วไป	64
16,987	660155	อนุบาลดารณีท่าบ่อ	สพป.หนองคาย เขต 1	โรงเรียนทั่วไป	1,151
16,988	660157	บ้านท่ามะเฟือง	สพป.หนองคาย เขต 1	โรงเรียนทั่วไป	48
16,989	660158	บ้านนาข้างน้ำ	สพป.หนองคาย เขต 1	โรงเรียนทั่วไป	64
16,990	660159	บ้านเทวีดอนขม	สพป.หนองคาย เขต 1	โรงเรียนทั่วไป	61
16,991	660161	บ้านแสนสุข	สพป.หนองคาย เขต 1	โรงเรียนทั่วไป	89
16,992	660162	บ้านกอนาง	สพป.หนองคาย เขต 1	โรงเรียนทั่วไป	28
16,993	660164	บ้านหงส์ทองสามขา	สพป.หนองคาย เขต 1	โรงเรียนทั่วไป	14
16,994	660166	บ้านนาบง	สพป.หนองคาย เขต 1	โรงเรียนทั่วไป	58
16,995	660167	บ้านน้ำโมง	สพป.หนองคาย เขต 1	โรงเรียนทั่วไป	56
16,996	660168	บ้านทุ่งผาง	สพป.หนองคาย เขต 1	โรงเรียนทั่วไป	49
16,997	660169	บ้านอุมเย็น	สพป.หนองคาย เขต 1	โรงเรียนทั่วไป	11
16,998	660171	บ้านโพนพระ	สพป.หนองคาย เขต 1	โรงเรียนทั่วไป	105
16,999	660173	บ้านหนองผือ	สพป.หนองคาย เขต 1	โรงเรียนทั่วไป	77
17,000	660175	บ้านท่าสำราญ	สพป.หนองคาย เขต 1	โรงเรียนทั่วไป	143
17,001	660176	บ้านเป้า	สพป.หนองคาย เขต 1	โรงเรียนทั่วไป	25
17,002	660178	บ้านกวดโคกสว่าง	สพป.หนองคาย เขต 1	โรงเรียนทั่วไป	165
17,003	660293	บ้านศรีเชียงใหม่	สพป.หนองคาย เขต 1	โรงเรียนทั่วไป	331
17,004	660295	สำนักงานสลาภกนิแบ่งที่75	สพป.หนองคาย เขต 1	โรงเรียนทั่วไป	118
17,005	660296	โนนสง่าหนองแวงวิทยา	สพป.หนองคาย เขต 1	โรงเรียนทั่วไป	139
17,006	660297	บ้านหัวทราย	สพป.หนองคาย เขต 1	โรงเรียนทั่วไป	82
17,007	660298	บ้านพานพร้าว	สพป.หนองคาย เขต 1	โรงเรียนทั่วไป	44
17,008	660299	บ้านป่าสัก	สพป.หนองคาย เขต 1	โรงเรียนทั่วไป	5
17,009	660301	บ้านไทยสามัคคี	สพป.หนองคาย เขต 1	โรงเรียนทั่วไป	86
17,010	660302	หนองปลาปากจำปาทอง	สพป.หนองคาย เขต 1	โรงเรียนทั่วไป	27

จำนวนโรงเรียนที่มีนักเรียนตั้งแต่ 1 คนขึ้นไป จากระบบ DMC ณ วันที่ 25 มิถุนายน 2564

สำนักนโยบายและแผนการศึกษาขั้นพื้นฐาน

กลุ่มที่ 1 กลุ่มโรงเรียนทั่วไปและโรงเรียน Stand Alone

ลำดับ	รหัส OBEC 6 หลัก	โรงเรียน	สพท.	กลุ่มโรงเรียน	จำนวน นักเรียน 25 มิ.ย.64
17,011	660303	บ้านชุมคำ	สพท.หนองคาย เขต 1	โรงเรียนทั่วไป	25
17,012	660304	บ้านนาโพธิ์	สพท.หนองคาย เขต 1	โรงเรียนทั่วไป	65
17,013	660305	บ้านดงบัง	สพท.หนองคาย เขต 1	โรงเรียนทั่วไป	17
17,014	660306	บ้านเสี้ยว	สพท.หนองคาย เขต 1	โรงเรียนทั่วไป	60
17,015	660308	บ้านท่ากฐิน	สพท.หนองคาย เขต 1	โรงเรียนทั่วไป	41
17,016	660309	บ้านหม้อเหนื่อ (หลวงปู่เหรียญ อุบลรัตน์)	สพท.หนองคาย เขต 1	โรงเรียนทั่วไป	87
17,017	660310	พัฒนาคำแก้ว	สพท.หนองคาย เขต 1	โรงเรียนทั่วไป	43
17,018	660312	บ้านถิ่นทอนเหนื่อ	สพท.หนองคาย เขต 1	โรงเรียนทั่วไป	48
17,019	660313	บ้านวังน้ำมอก	สพท.หนองคาย เขต 1	โรงเรียนทั่วไป	65
17,020	660314	ชุมชนประชาสงเคราะห์4	สพท.หนองคาย เขต 1	โรงเรียนทั่วไป	403
17,021	660316	บ้านโสกกล้า	สพท.หนองคาย เขต 1	โรงเรียนทั่วไป	88
17,022	660318	บ้านแก้งใหม่	สพท.หนองคาย เขต 1	โรงเรียนทั่วไป	80
17,023	660319	บ้านนาโคก	สพท.หนองคาย เขต 1	โรงเรียนทั่วไป	79
17,024	660320	บ้านปากโสม	สพท.หนองคาย เขต 1	โรงเรียนทั่วไป	117
17,025	660321	บ้านผาดั้ง	สพท.หนองคาย เขต 1	โรงเรียนทั่วไป	140
17,026	660323	บ้านดงดอง	สพท.หนองคาย เขต 1	โรงเรียนทั่วไป	88
17,027	660324	บ้านสังกะสีนาขาม สาขาหนองแสง	สพท.หนองคาย เขต 1	โรงเรียนทั่วไป	35
17,028	660325	บ้านคาดเสริม	สพท.หนองคาย เขต 1	โรงเรียนทั่วไป	23
17,029	660327	บ้านหนอง	สพท.หนองคาย เขต 1	โรงเรียนทั่วไป	102
17,030	660328	บ้านวังมน	สพท.หนองคาย เขต 1	โรงเรียนทั่วไป	24
17,031	660329	บ้านนาจิว	สพท.หนองคาย เขต 1	โรงเรียนทั่วไป	233
17,032	660330	บ้านชำเจียง-ดงป่าเปลือย	สพท.หนองคาย เขต 1	โรงเรียนทั่วไป	87
17,033	660332	บ้านม่วงน้ำไพร	สพท.หนองคาย เขต 1	โรงเรียนทั่วไป	6
17,034	660333	บ้านเทพประทับ	สพท.หนองคาย เขต 1	โรงเรียนทั่วไป	122
17,035	660334	บ้านฟ้าประทาน	สพท.หนองคาย เขต 1	โรงเรียนทั่วไป	74
17,036	660420	บ้านน้ำสวยมิตรภาพที่ 19	สพท.หนองคาย เขต 1	โรงเรียนทั่วไป	142
17,037	660421	บ้านโพนสวรรค์	สพท.หนองคาย เขต 1	โรงเรียนทั่วไป	243
17,038	660422	สระใครไชยานุเคราะห์	สพท.หนองคาย เขต 1	โรงเรียนทั่วไป	157
17,039	660425	บ้านหม้อดแอ	สพท.หนองคาย เขต 1	โรงเรียนทั่วไป	166
17,040	660426	สมสะอาดดงมุขวิทยา	สพท.หนองคาย เขต 1	โรงเรียนทั่วไป	488
17,041	660427	บ้านนากอ	สพท.หนองคาย เขต 1	โรงเรียนทั่วไป	53
17,042	660428	บ้านฝางวิทยา	สพท.หนองคาย เขต 1	โรงเรียนทั่วไป	72
17,043	660429	บ้านเดื่อทุ่งสวรรค์	สพท.หนองคาย เขต 1	โรงเรียนทั่วไป	58
17,044	660431	โนนคูโพนห้วยประชาสรรค์	สพท.หนองคาย เขต 1	โรงเรียนทั่วไป	120
17,045	660432	บ้านโนนแดง	สพท.หนองคาย เขต 1	โรงเรียนทั่วไป	55
17,046	660433	บ้านหนองบัววิทยา	สพท.หนองคาย เขต 1	โรงเรียนทั่วไป	75
17,047	660434	บ้านสมสนุกดงหนองบอน	สพท.หนองคาย เขต 1	โรงเรียนทั่วไป	54
17,048	660435	ฉันทนาวันรถ	สพท.หนองคาย เขต 1	โรงเรียนทั่วไป	113
17,049	660436	บ้านตอแก	สพท.หนองคาย เขต 1	โรงเรียนทั่วไป	85
17,050	660485	บ้านสาวแล	สพท.หนองคาย เขต 1	โรงเรียนทั่วไป	114
17,051	660486	บ้านโพนทอง	สพท.หนองคาย เขต 1	โรงเรียนทั่วไป	137
17,052	660488	บ้านไร่	สพท.หนองคาย เขต 1	โรงเรียนทั่วไป	124
17,053	660489	บ้านศูนย์กลาง	สพท.หนองคาย เขต 1	โรงเรียนทั่วไป	99
17,054	660490	บ้านน้ำทอน	สพท.หนองคาย เขต 1	โรงเรียนทั่วไป	42
17,055	660492	อาโอยามา 2 สาขาบ้านห้วยหมากพริก	สพท.หนองคาย เขต 1	โรงเรียนทั่วไป	11

จำนวนโรงเรียนที่มีนักเรียนตั้งแต่ 1 คนขึ้นไป จากระบบ DMC ณ วันที่ 25 มิถุนายน 2564

สำนักนโยบายและแผนการศึกษาขั้นพื้นฐาน

กลุ่มที่ 1 กลุ่มโรงเรียนทั่วไปและโรงเรียน Stand Alone

ลำดับ	รหัส OBEC 6 หลัก	โรงเรียน	สพท.	กลุ่มโรงเรียน	จำนวน นักเรียน 25 มิ.ย.64
17,056	660493	บ้านดอนขุนพัฒนา	สพท.หนองคาย เขต 1	โรงเรียนทั่วไป	67
17,057	660231	อนุบาลจุมพลโพธิพิสัย	สพท.หนองคาย เขต 2	โรงเรียนทั่วไป	1,029
17,058	660232	บ้านเวินร่องถ่อนสามัคคี	สพท.หนองคาย เขต 2	โรงเรียนทั่วไป	56
17,059	660234	บ้านห้วยเปลาเวือก	สพท.หนองคาย เขต 2	โรงเรียนทั่วไป	40
17,060	660235	บ้านนาตาล	สพท.หนองคาย เขต 2	โรงเรียนทั่วไป	88
17,061	660236	บ้านนาเพียงใหญ่	สพท.หนองคาย เขต 2	โรงเรียนทั่วไป	289
17,062	660237	บ้านปึกหมู	สพท.หนองคาย เขต 2	โรงเรียนทั่วไป	38
17,063	660238	บ้านวัดหลวง	สพท.หนองคาย เขต 2	โรงเรียนทั่วไป	145
17,064	660239	บ้านโคกก่อนสองแพวิทยยา	สพท.หนองคาย เขต 2	โรงเรียนทั่วไป	121
17,065	660241	ชุมชนบ้านปากสวย	สพท.หนองคาย เขต 2	โรงเรียนทั่วไป	196
17,066	660243	บ้านหาดสังหาดทรายทอง	สพท.หนองคาย เขต 2	โรงเรียนทั่วไป	80
17,067	660244	บ้านนาตาลเหนือโนนสวาท	สพท.หนองคาย เขต 2	โรงเรียนทั่วไป	34
17,068	660246	บ้านบัว	สพท.หนองคาย เขต 2	โรงเรียนทั่วไป	279
17,069	660247	บ้านโนนหนามแท่ง	สพท.หนองคาย เขต 2	โรงเรียนทั่วไป	98
17,070	660248	บ้านโพธิ์ตัน	สพท.หนองคาย เขต 2	โรงเรียนทั่วไป	30
17,071	660250	ทุ่งธาตุท่าลี่ตอนกลางสามัคคี	สพท.หนองคาย เขต 2	โรงเรียนทั่วไป	101
17,072	660251	บ้านนาเพียงน้อยนาสมบูรณ์	สพท.หนองคาย เขต 2	โรงเรียนทั่วไป	85
17,073	660252	บ้านนาหนัง	สพท.หนองคาย เขต 2	โรงเรียนทั่วไป	217
17,074	660253	บ้านหนองหอย	สพท.หนองคาย เขต 2	โรงเรียนทั่วไป	173
17,075	660254	บ้านหนองแอก	สพท.หนองคาย เขต 2	โรงเรียนทั่วไป	130
17,076	660255	บ้านก่องจันทร์	สพท.หนองคาย เขต 2	โรงเรียนทั่วไป	171
17,077	660256	บ้านดงสระพัง	สพท.หนองคาย เขต 2	โรงเรียนทั่วไป	137
17,078	660257	บ้านด่อนเหนือ	สพท.หนองคาย เขต 2	โรงเรียนทั่วไป	7
17,079	660258	บ้านกุดกลบ	สพท.หนองคาย เขต 2	โรงเรียนทั่วไป	72
17,080	660261	บ้านคำเจริญ	สพท.หนองคาย เขต 2	โรงเรียนทั่วไป	125
17,081	660262	บ้านท่าหนองพันทา	สพท.หนองคาย เขต 2	โรงเรียนทั่วไป	146
17,082	660263	บ้านโคกกลาง	สพท.หนองคาย เขต 2	โรงเรียนทั่วไป	109
17,083	660264	บ้านโพธิ์	สพท.หนองคาย เขต 2	โรงเรียนทั่วไป	407
17,084	660266	บ้านปึก	สพท.หนองคาย เขต 2	โรงเรียนทั่วไป	116
17,085	660268	บ้านคำตออยู่	สพท.หนองคาย เขต 2	โรงเรียนทั่วไป	81
17,086	660269	บ้านคำจำปา	สพท.หนองคาย เขต 2	โรงเรียนทั่วไป	85
17,087	660273	บ้านหนองแหวน	สพท.หนองคาย เขต 2	โรงเรียนทั่วไป	36
17,088	660274	บ้านร่องโนร่องแกมคำบอน	สพท.หนองคาย เขต 2	โรงเรียนทั่วไป	72
17,089	660275	บ้านสร้างนางขาว	สพท.หนองคาย เขต 2	โรงเรียนทั่วไป	58
17,090	660277	บ้านหนองแคนดอนสนุก	สพท.หนองคาย เขต 2	โรงเรียนทั่วไป	23
17,091	660278	บ้านทุ่งหลวงนาขาม	สพท.หนองคาย เขต 2	โรงเรียนทั่วไป	73
17,092	660279	บ้านกุดบง	สพท.หนองคาย เขต 2	โรงเรียนทั่วไป	72
17,093	660280	บ้านใหม่	สพท.หนองคาย เขต 2	โรงเรียนทั่วไป	66
17,094	660281	บ้านนิคมดงบัง	สพท.หนองคาย เขต 2	โรงเรียนทั่วไป	45
17,095	660283	บ้านโนนถาศี	สพท.หนองคาย เขต 2	โรงเรียนทั่วไป	138
17,096	660284	บ้านหนองกุ่ม	สพท.หนองคาย เขต 2	โรงเรียนทั่วไป	60
17,097	660285	ยูเนสโกสัมมนา	สพท.หนองคาย เขต 2	โรงเรียนทั่วไป	32
17,098	660286	บ้านกลุ่มพัฒนา	สพท.หนองคาย เขต 2	โรงเรียนทั่วไป	66
17,099	660288	บ้านเหล่าต่างคำ	สพท.หนองคาย เขต 2	โรงเรียนทั่วไป	147
17,100	660290	บ้านนาเมย	สพท.หนองคาย เขต 2	โรงเรียนทั่วไป	77

จำนวนโรงเรียนที่มีนักเรียนตั้งแต่ 1 คนขึ้นไป จากระบบ DMC ณ วันที่ 25 มิถุนายน 2564

สำนักนโยบายและแผนการศึกษาขั้นพื้นฐาน

กลุ่มที่ 1 กลุ่มโรงเรียนทั่วไปและโรงเรียน Stand Alone

ลำดับ	รหัส OBEC 6 หลัก	โรงเรียน	สพท.	กลุ่มโรงเรียน	จำนวน นักเรียน 25 มิ.ย.64
17,101	660291	บ้านโคกหัวภู	สพท.หนองคาย เขต 2	โรงเรียนทั่วไป	61
17,102	660292	บ้านห้วยน้ำเย็น	สพท.หนองคาย เขต 2	โรงเรียนทั่วไป	78
17,103	660438	เตชะโพธิ์ 1	สพท.หนองคาย เขต 2	โรงเรียนทั่วไป	115
17,104	660439	บ้านน้ำเป	สพท.หนองคาย เขต 2	โรงเรียนทั่วไป	97
17,105	660440	บ้านโปร่งสำราญ	สพท.หนองคาย เขต 2	โรงเรียนทั่วไป	107
17,106	660441	บ้านสามัคคีชัย	สพท.หนองคาย เขต 2	โรงเรียนทั่วไป	82
17,107	660442	บ้านตาลชุม	สพท.หนองคาย เขต 2	โรงเรียนทั่วไป	27
17,108	660444	บ้านนาขุมช้าง	สพท.หนองคาย เขต 2	โรงเรียนทั่วไป	66
17,109	660445	บ้านหนองแก้ว	สพท.หนองคาย เขต 2	โรงเรียนทั่วไป	78
17,110	660446	บ้านหนองคอน	สพท.หนองคาย เขต 2	โรงเรียนทั่วไป	19
17,111	660447	บ้านโพนแพง	สพท.หนองคาย เขต 2	โรงเรียนทั่วไป	55
17,112	660448	สนธิราษฎร์บำรุง	สพท.หนองคาย เขต 2	โรงเรียนทั่วไป	66
17,113	660451	บ้านด่อน	สพท.หนองคาย เขต 2	โรงเรียนทั่วไป	115
17,114	660452	นิคมเจริญชัย	สพท.หนองคาย เขต 2	โรงเรียนทั่วไป	108
17,115	660453	สุทธสิริโสภิต	สพท.หนองคาย เขต 2	โรงเรียนทั่วไป	160
17,116	660454	บ้านนาทับไฮ	สพท.หนองคาย เขต 2	โรงเรียนทั่วไป	72
17,117	660455	บ้านนาคำมูลชมพูพร	สพท.หนองคาย เขต 2	โรงเรียนทั่วไป	84
17,118	660456	บ้านนาคำมูลชมพูพร สาขา ชมภูพร	สพท.หนองคาย เขต 2	โรงเรียนทั่วไป	42
17,119	660458	บ้านดงตาล	สพท.หนองคาย เขต 2	โรงเรียนทั่วไป	99
17,120	660459	บ้านพระบาทนาหงส์	สพท.หนองคาย เขต 2	โรงเรียนทั่วไป	364
17,121	660460	บ้านนาทับไฮ สาขา โนนภูทอง	สพท.หนองคาย เขต 2	โรงเรียนทั่วไป	33
17,122	660461	บ้านนาสิงห์	สพท.หนองคาย เขต 2	โรงเรียนทั่วไป	84
17,123	660462	บ้านหนองเค็ม	สพท.หนองคาย เขต 2	โรงเรียนทั่วไป	71
17,124	660464	บ้านจับไม้	สพท.หนองคาย เขต 2	โรงเรียนทั่วไป	68
17,125	660465	รสลินคัคณางค์	สพท.หนองคาย เขต 2	โรงเรียนทั่วไป	239
17,126	660467	บ้านหนองหลวง	สพท.หนองคาย เขต 2	โรงเรียนทั่วไป	155
17,127	660469	ป่าไม้อุทิศ ๘	สพท.หนองคาย เขต 2	โรงเรียนทั่วไป	77
17,128	660470	บ้านหนองจอกโนนสมบูรณ์	สพท.หนองคาย เขต 2	โรงเรียนทั่วไป	163
17,129	660471	บ้านกุดแคนโนนมันปลา	สพท.หนองคาย เขต 2	โรงเรียนทั่วไป	135
17,130	660472	บ้านหนองบัวเงิน	สพท.หนองคาย เขต 2	โรงเรียนทั่วไป	157
17,131	660474	บ้านหนองวัวซุม	สพท.หนองคาย เขต 2	โรงเรียนทั่วไป	61
17,132	660475	บ้านโพนทอง	สพท.หนองคาย เขต 2	โรงเรียนทั่วไป	43
17,133	660476	บ้านท่าค้ำบง	สพท.หนองคาย เขต 2	โรงเรียนทั่วไป	151
17,134	660477	บ้านนาฮ้า	สพท.หนองคาย เขต 2	โรงเรียนทั่วไป	356
17,135	660478	บ้านหนองยาง	สพท.หนองคาย เขต 2	โรงเรียนทั่วไป	99
17,136	660479	บ้านโนนยาง-ดอนเม็ก	สพท.หนองคาย เขต 2	โรงเรียนทั่วไป	148
17,137	660481	เวทีราษฎร์บำรุง	สพท.หนองคาย เขต 2	โรงเรียนทั่วไป	413
17,138	660483	บ้านโคกโคสนสว่าง	สพท.หนองคาย เขต 2	โรงเรียนทั่วไป	106
17,139	760003	บ้านเสาเล้า	สพท.หนองบัวลำภู เขต 1	โรงเรียนทั่วไป	42
17,140	760005	บ้านลำภู	สพท.หนองบัวลำภู เขต 1	โรงเรียนทั่วไป	18
17,141	760008	บ้านห้วยลึก	สพท.หนองบัวลำภู เขต 1	โรงเรียนทั่วไป	27
17,142	760010	บ้านคิมชาติห้วยบง	สพท.หนองบัวลำภู เขต 1	โรงเรียนทั่วไป	34
17,143	760011	บ้านนาวังเงิน	สพท.หนองบัวลำภู เขต 1	โรงเรียนทั่วไป	53
17,144	760012	บ้านหนองผือราษฎร์บำรุง	สพท.หนองบัวลำภู เขต 1	โรงเรียนทั่วไป	73
17,145	760018	บ้านดอนนาดี	สพท.หนองบัวลำภู เขต 1	โรงเรียนทั่วไป	60

จำนวนโรงเรียนที่มีนักเรียนตั้งแต่ 1 คนขึ้นไป จากระบบ DMC ณ วันที่ 25 มิถุนายน 2564

สำนักนโยบายและแผนการศึกษาขั้นพื้นฐาน

กลุ่มที่ 1 กลุ่มโรงเรียนทั่วไปและโรงเรียน Stand Alone

ลำดับ	รหัส OBEC 6 หลัก	โรงเรียน	สพท.	กลุ่มโรงเรียน	จำนวนนักเรียน 25 มิ.ย.64
17,146	760019	บ้านซ้องโป้	สพป.หนองบัวลำภู เขต 1	โรงเรียนทั่วไป	128
17,147	760022	บ้านซ้องโป้ สาขาบ้านค้อ	สพป.หนองบัวลำภู เขต 1	โรงเรียนทั่วไป	23
17,148	760024	บ้านทรายงาม	สพป.หนองบัวลำภู เขต 1	โรงเรียนทั่วไป	68
17,149	760025	บ้านโนนสมบูรณ์พัฒนา	สพป.หนองบัวลำภู เขต 1	โรงเรียนทั่วไป	56
17,150	760026	บ้านหนองศาลาโนนสว่าง	สพป.หนองบัวลำภู เขต 1	โรงเรียนทั่วไป	122
17,151	760027	บ้านกุดเต่า	สพป.หนองบัวลำภู เขต 1	โรงเรียนทั่วไป	76
17,152	760028	บ้านนาอ่าง	สพป.หนองบัวลำภู เขต 1	โรงเรียนทั่วไป	17
17,153	760030	บ้านขาดอนเข็ม	สพป.หนองบัวลำภู เขต 1	โรงเรียนทั่วไป	104
17,154	760031	บ้านดินทรายอ่อน	สพป.หนองบัวลำภู เขต 1	โรงเรียนทั่วไป	198
17,155	760032	บ้านโนนสวรรค์หนองแก	สพป.หนองบัวลำภู เขต 1	โรงเรียนทั่วไป	81
17,156	760033	บ้านโนนม่วง	สพป.หนองบัวลำภู เขต 1	โรงเรียนทั่วไป	31
17,157	760034	บ้านหนองแสงนาล้อม	สพป.หนองบัวลำภู เขต 1	โรงเรียนทั่วไป	98
17,158	760035	บ้านโคกม่วย	สพป.หนองบัวลำภู เขต 1	โรงเรียนทั่วไป	28
17,159	760036	บ้านพร้าว	สพป.หนองบัวลำภู เขต 1	โรงเรียนทั่วไป	266
17,160	760038	บ้านศรีสุขนาล้อม	สพป.หนองบัวลำภู เขต 1	โรงเรียนทั่วไป	71
17,161	760040	บ้านโนนสูงใหม่วังทอง	สพป.หนองบัวลำภู เขต 1	โรงเรียนทั่วไป	93
17,162	760041	บ้านห้วยค้อ	สพป.หนองบัวลำภู เขต 1	โรงเรียนทั่วไป	50
17,163	760042	บ้านสุขเกษม	สพป.หนองบัวลำภู เขต 1	โรงเรียนทั่วไป	46
17,164	760043	โพธิ์ศรีสะอาดวิทยา	สพป.หนองบัวลำภู เขต 1	โรงเรียนทั่วไป	218
17,165	760044	บ้านโนนอุดม	สพป.หนองบัวลำภู เขต 1	โรงเรียนทั่วไป	80
17,166	760045	ยางหลวงพิทยาคม	สพป.หนองบัวลำภู เขต 1	โรงเรียนทั่วไป	213
17,167	760046	บ้านดอนยานาง	สพป.หนองบัวลำภู เขต 1	โรงเรียนทั่วไป	101
17,168	760049	บ้านกุดจิก	สพป.หนองบัวลำภู เขต 1	โรงเรียนทั่วไป	61
17,169	760050	โคกกลางใหม่โพธิ์ทอง	สพป.หนองบัวลำภู เขต 1	โรงเรียนทั่วไป	166
17,170	760051	บ้านโคกน้ำเกี๋ยง	สพป.หนองบัวลำภู เขต 1	โรงเรียนทั่วไป	170
17,171	760053	บ้านห้วยหม่าง	สพป.หนองบัวลำภู เขต 1	โรงเรียนทั่วไป	33
17,172	760054	บ้านบุงบก	สพป.หนองบัวลำภู เขต 1	โรงเรียนทั่วไป	62
17,173	760055	ป่าไม้งามโนนนาดีประชานุกูล	สพป.หนองบัวลำภู เขต 1	โรงเรียนทั่วไป	100
17,174	760056	บ้านคอนหัน	สพป.หนองบัวลำภู เขต 1	โรงเรียนทั่วไป	50
17,175	760057	บ้านโนนขมิ้น	สพป.หนองบัวลำภู เขต 1	โรงเรียนทั่วไป	66
17,176	760059	บ้านเพ็กเพ็ญ	สพป.หนองบัวลำภู เขต 1	โรงเรียนทั่วไป	121
17,177	760060	บ้านหนองผำโคกสวรรค์	สพป.หนองบัวลำภู เขต 1	โรงเรียนทั่วไป	87
17,178	760062	บ้านโนนคุณ	สพป.หนองบัวลำภู เขต 1	โรงเรียนทั่วไป	37
17,179	760064	บ้านห้วยไร่	สพป.หนองบัวลำภู เขต 1	โรงเรียนทั่วไป	65
17,180	760065	บ้านกองแปมหนองสวรรค์	สพป.หนองบัวลำภู เขต 1	โรงเรียนทั่วไป	82
17,181	760066	บ้านหนองกุง	สพป.หนองบัวลำภู เขต 1	โรงเรียนทั่วไป	69
17,182	760069	ชุมชนนาคำไฮวิทยา	สพป.หนองบัวลำภู เขต 1	โรงเรียนทั่วไป	310
17,183	760070	บ้านโคกกลางโนนงาม	สพป.หนองบัวลำภู เขต 1	โรงเรียนทั่วไป	34
17,184	760071	บ้านกุดฉิม	สพป.หนองบัวลำภู เขต 1	โรงเรียนทั่วไป	89
17,185	760072	บ้านหนองปลาขาว	สพป.หนองบัวลำภู เขต 1	โรงเรียนทั่วไป	82
17,186	760074	บ้านโนนหัน	สพป.หนองบัวลำภู เขต 1	โรงเรียนทั่วไป	65
17,187	760075	บ้านห้วยทราย	สพป.หนองบัวลำภู เขต 1	โรงเรียนทั่วไป	20
17,188	760076	บ้านภูพานทอง	สพป.หนองบัวลำภู เขต 1	โรงเรียนทั่วไป	58
17,189	760077	บ้านอ่างบูรพา	สพป.หนองบัวลำภู เขต 1	โรงเรียนทั่วไป	34
17,190	760078	บ้านภูพานคำ	สพป.หนองบัวลำภู เขต 1	โรงเรียนทั่วไป	84

จำนวนโรงเรียนที่มีนักเรียนตั้งแต่ 1 คนขึ้นไป จากระบบ DMC ณ วันที่ 25 มิถุนายน 2564

สำนักนโยบายและแผนการศึกษาขั้นพื้นฐาน

กลุ่มที่ 1 กลุ่มโรงเรียนทั่วไปและโรงเรียน Stand Alone

ลำดับ	รหัส OBEC 6 หลัก	โรงเรียน	สพท.	กลุ่มโรงเรียน	จำนวน นักเรียน 25 มิ.ย.64
17,191	760125	บ้านหนองพุ่มน	สพป.หนองบัวลำภู เขต 1	โรงเรียนทั่วไป	62
17,192	760126	บ้านโนนสว่าง โนนสง่า	สพป.หนองบัวลำภู เขต 1	โรงเรียนทั่วไป	51
17,193	760127	หนองม่วงชมพูทอง	สพป.หนองบัวลำภู เขต 1	โรงเรียนทั่วไป	153
17,194	760128	กุดจิกวิทยา	สพป.หนองบัวลำภู เขต 1	โรงเรียนทั่วไป	134
17,195	760130	บ้านห้วยไผ่	สพป.หนองบัวลำภู เขต 1	โรงเรียนทั่วไป	27
17,196	760131	บ้านโปร่งแจ้	สพป.หนองบัวลำภู เขต 1	โรงเรียนทั่วไป	30
17,197	760134	บ้านห้วยฮวกจอมทองนาฝาย	สพป.หนองบัวลำภู เขต 1	โรงเรียนทั่วไป	191
17,198	760135	บ้านโคกสูงโคกสวรรค์	สพป.หนองบัวลำภู เขต 1	โรงเรียนทั่วไป	73
17,199	760136	บ้านหนองบัวน้อย	สพป.หนองบัวลำภู เขต 1	โรงเรียนทั่วไป	74
17,200	760137	บ้านหนองแดง	สพป.หนองบัวลำภู เขต 1	โรงเรียนทั่วไป	60
17,201	760138	บ้านมอใต้	สพป.หนองบัวลำภู เขต 1	โรงเรียนทั่วไป	6
17,202	760141	บ้านนาทับควาย	สพป.หนองบัวลำภู เขต 1	โรงเรียนทั่วไป	67
17,203	760142	บ้านหนองโน	สพป.หนองบัวลำภู เขต 1	โรงเรียนทั่วไป	30
17,204	760143	บ้านสร้างเสียน	สพป.หนองบัวลำภู เขต 1	โรงเรียนทั่วไป	128
17,205	760144	บ้านป่งแก้วน้ำลัด	สพป.หนองบัวลำภู เขต 1	โรงเรียนทั่วไป	124
17,206	760146	บ้านกุดแท่น	สพป.หนองบัวลำภู เขต 1	โรงเรียนทั่วไป	153
17,207	760147	บ้านวังคูณ	สพป.หนองบัวลำภู เขต 1	โรงเรียนทั่วไป	61
17,208	760150	บ้านโนนเสถียร	สพป.หนองบัวลำภู เขต 1	โรงเรียนทั่วไป	118
17,209	760152	บ้านหนองโกโนนประดู่วิทยา	สพป.หนองบัวลำภู เขต 1	โรงเรียนทั่วไป	142
17,210	760153	บ้านสำราญสุข	สพป.หนองบัวลำภู เขต 1	โรงเรียนทั่วไป	70
17,211	760156	บ้านโนนสวนลิบแก้วโปร่งวิทยา	สพป.หนองบัวลำภู เขต 1	โรงเรียนทั่วไป	215
17,212	760157	บ้านโนนหัวทอง	สพป.หนองบัวลำภู เขต 1	โรงเรียนทั่วไป	128
17,213	760158	บ้านตะเคียนทอง	สพป.หนองบัวลำภู เขต 1	โรงเรียนทั่วไป	52
17,214	760160	บ้านมอเหนือ	สพป.หนองบัวลำภู เขต 1	โรงเรียนทั่วไป	160
17,215	760161	บ้านโนนสะอาด	สพป.หนองบัวลำภู เขต 1	โรงเรียนทั่วไป	71
17,216	760163	บ้านทุ่งโพธิ์นาอุดมวิทยา	สพป.หนองบัวลำภู เขต 1	โรงเรียนทั่วไป	159
17,217	760164	บ้านโคงไต้น	สพป.หนองบัวลำภู เขต 1	โรงเรียนทั่วไป	60
17,218	760165	บ้านวังโพธิ์คิมน้ำเกลี้ยง	สพป.หนองบัวลำภู เขต 1	โรงเรียนทั่วไป	52
17,219	760166	บ้านวังโปร่ง	สพป.หนองบัวลำภู เขต 1	โรงเรียนทั่วไป	23
17,220	760167	หินตลาดศรีสง่าวิทยา	สพป.หนองบัวลำภู เขต 1	โรงเรียนทั่วไป	267
17,221	760168	หินตลาดศรีสง่าวิทยา สาขาศรีภูทอง	สพป.หนองบัวลำภู เขต 1	โรงเรียนทั่วไป	49
17,222	760169	บ้านยางหล่อโนนสวนกล้วย	สพป.หนองบัวลำภู เขต 1	โรงเรียนทั่วไป	128
17,223	760171	บ้านป่าคาบูรพาดอนเล่า	สพป.หนองบัวลำภู เขต 1	โรงเรียนทั่วไป	124
17,224	760172	บ้านสันป่าพลวง	สพป.หนองบัวลำภู เขต 1	โรงเรียนทั่วไป	41
17,225	760173	โนนสมบูรณวิทยา	สพป.หนองบัวลำภู เขต 1	โรงเรียนทั่วไป	134
17,226	760174	ชุมชนบ้านนาออก	สพป.หนองบัวลำภู เขต 1	โรงเรียนทั่วไป	81
17,227	760175	โคกม่วงทองวิทยา	สพป.หนองบัวลำภู เขต 1	โรงเรียนทั่วไป	122
17,228	760176	บ้านกุดกุสุเกษม	สพป.หนองบัวลำภู เขต 1	โรงเรียนทั่วไป	78
17,229	760177	บ้านโคกลำ	สพป.หนองบัวลำภู เขต 1	โรงเรียนทั่วไป	23
17,230	760179	บ้านโคกสนั่น	สพป.หนองบัวลำภู เขต 1	โรงเรียนทั่วไป	45
17,231	760180	บ้านหนองผือท่าปากเป่ง	สพป.หนองบัวลำภู เขต 1	โรงเรียนทั่วไป	42
17,232	760181	บ้านแกทาวารี	สพป.หนองบัวลำภู เขต 1	โรงเรียนทั่วไป	41
17,233	760182	บ้านโนนสำราญสมสนุก	สพป.หนองบัวลำภู เขต 1	โรงเรียนทั่วไป	121
17,234	760183	บ้านวังโฮ	สพป.หนองบัวลำภู เขต 1	โรงเรียนทั่วไป	67
17,235	760184	บ้านโนนข่า (พอง)	สพป.หนองบัวลำภู เขต 1	โรงเรียนทั่วไป	61

จำนวนโรงเรียนที่มีนักเรียนตั้งแต่ 1 คนขึ้นไป จากระบบ DMC ณ วันที่ 25 มิถุนายน 2564

สำนักนโยบายและแผนการศึกษาขั้นพื้นฐาน

กลุ่มที่ 1 กลุ่มโรงเรียนทั่วไปและโรงเรียน Stand Alone

ลำดับ	รหัส OBEC 6 หลัก	โรงเรียน	สพท.	กลุ่มโรงเรียน	จำนวน นักเรียน 25 มิ.ย.64
17,236	760185	นาหนองพุ่มตาลเดี่ยวสระแก้ววิทยา	สพป.หนองบัวลำภู เขต 1	โรงเรียนทั่วไป	148
17,237	760186	บ้านห้วยบ่อทอง	สพป.หนองบัวลำภู เขต 1	โรงเรียนทั่วไป	32
17,238	760187	วังแคนวังคูณวิทยา	สพป.หนองบัวลำภู เขต 1	โรงเรียนทั่วไป	134
17,239	760188	บ้านห้วยบง (ธนาคารกรุงเทพ 19)	สพป.หนองบัวลำภู เขต 1	โรงเรียนทั่วไป	75
17,240	760190	บ้านหนองอุ	สพป.หนองบัวลำภู เขต 1	โรงเรียนทั่วไป	70
17,241	760191	บ้านหนองขามท่างาม	สพป.หนองบัวลำภู เขต 1	โรงเรียนทั่วไป	73
17,242	760192	บ้านคอนข่าเหล่านาตึกุดหัวแสด	สพป.หนองบัวลำภู เขต 1	โรงเรียนทั่วไป	80
17,243	760195	บ้านห้วยหัววังทอง	สพป.หนองบัวลำภู เขต 1	โรงเรียนทั่วไป	90
17,244	760196	บ้านนาแพง	สพป.หนองบัวลำภู เขต 1	โรงเรียนทั่วไป	66
17,245	760199	บ้านคอกวัว	สพป.หนองบัวลำภู เขต 1	โรงเรียนทั่วไป	5
17,246	760200	บ้านผาสุก	สพป.หนองบัวลำภู เขต 1	โรงเรียนทั่วไป	73
17,247	760201	บ้านหนองคังคา	สพป.หนองบัวลำภู เขต 1	โรงเรียนทั่วไป	45
17,248	760202	บ้านนาสำราญรุ่งเรือง	สพป.หนองบัวลำภู เขต 1	โรงเรียนทั่วไป	95
17,249	760243	โนนสังวิทยาสรรค์	สพป.หนองบัวลำภู เขต 1	โรงเรียนทั่วไป	221
17,250	760244	บ้านโคกกลาง	สพป.หนองบัวลำภู เขต 1	โรงเรียนทั่วไป	76
17,251	760245	บ้านโสกจาน	สพป.หนองบัวลำภู เขต 1	โรงเรียนทั่วไป	75
17,252	760248	บ้านโนนสงเปลือย	สพป.หนองบัวลำภู เขต 1	โรงเรียนทั่วไป	231
17,253	760249	บ้านหนองกุงคำไฮ	สพป.หนองบัวลำภู เขต 1	โรงเรียนทั่วไป	107
17,254	760250	บ้านหนองเหมือดแอ่	สพป.หนองบัวลำภู เขต 1	โรงเรียนทั่วไป	229
17,255	760251	บ้านท่าลาด	สพป.หนองบัวลำภู เขต 1	โรงเรียนทั่วไป	209
17,256	760252	หนองกุงจารย์ผางวิทยา	สพป.หนองบัวลำภู เขต 1	โรงเรียนทั่วไป	100
17,257	760253	บ้านหนองลุมพุก	สพป.หนองบัวลำภู เขต 1	โรงเรียนทั่วไป	55
17,258	760254	บ้านโนนตาล	สพป.หนองบัวลำภู เขต 1	โรงเรียนทั่วไป	77
17,259	760256	บ้านโนนเมือง	สพป.หนองบัวลำภู เขต 1	โรงเรียนทั่วไป	56
17,260	760258	บ้านหนองแวง	สพป.หนองบัวลำภู เขต 1	โรงเรียนทั่วไป	201
17,261	760259	บ้านหนองเม็ก	สพป.หนองบัวลำภู เขต 1	โรงเรียนทั่วไป	150
17,262	760260	บ้านโสกช้าง	สพป.หนองบัวลำภู เขต 1	โรงเรียนทั่วไป	47
17,263	760261	บ้านหัวขัว	สพป.หนองบัวลำภู เขต 1	โรงเรียนทั่วไป	155
17,264	760262	นิคมสงเคราะห์ 2	สพป.หนองบัวลำภู เขต 1	โรงเรียนทั่วไป	47
17,265	760263	บ้านกุดคอมเมย	สพป.หนองบัวลำภู เขต 1	โรงเรียนทั่วไป	53
17,266	760267	บ้านหนองดانا	สพป.หนองบัวลำภู เขต 1	โรงเรียนทั่วไป	79
17,267	760268	บ้านหนองสะแบง	สพป.หนองบัวลำภู เขต 1	โรงเรียนทั่วไป	47
17,268	760269	บ้านโนนปอแดง	สพป.หนองบัวลำภู เขต 1	โรงเรียนทั่วไป	53
17,269	760272	บ้านโนนสูงหนองสวรรค์	สพป.หนองบัวลำภู เขต 1	โรงเรียนทั่วไป	134
17,270	760273	บ้านกุดกวางสร้อย	สพป.หนองบัวลำภู เขต 1	โรงเรียนทั่วไป	43
17,271	760274	บ้านโสกก้านเหลือง	สพป.หนองบัวลำภู เขต 1	โรงเรียนทั่วไป	57
17,272	760275	บ้านหนองแวงป่งสัง	สพป.หนองบัวลำภู เขต 1	โรงเรียนทั่วไป	68
17,273	760276	บ้านหนองเล่าขาว	สพป.หนองบัวลำภู เขต 1	โรงเรียนทั่วไป	39
17,274	760277	นิคมโคกม่วงศรีสมพร	สพป.หนองบัวลำภู เขต 1	โรงเรียนทั่วไป	26
17,275	760278	นิคมสงเคราะห์ 3	สพป.หนองบัวลำภู เขต 1	โรงเรียนทั่วไป	35
17,276	760279	บ้านหินลิ่ว	สพป.หนองบัวลำภู เขต 1	โรงเรียนทั่วไป	95
17,277	760281	ปรางค์ภู	สพป.หนองบัวลำภู เขต 1	โรงเรียนทั่วไป	62
17,278	760282	นิคมพัฒนา 6	สพป.หนองบัวลำภู เขต 1	โรงเรียนทั่วไป	87
17,279	760285	ตาดไฮบ้านแมตสามัคคี	สพป.หนองบัวลำภู เขต 1	โรงเรียนทั่วไป	95
17,280	760286	บ้านข่าน้อย	สพป.หนองบัวลำภู เขต 1	โรงเรียนทั่วไป	107

จำนวนโรงเรียนที่มีนักเรียนตั้งแต่ 1 คนขึ้นไป จากระบบ DMC ณ วันที่ 25 มิถุนายน 2564

สำนักนโยบายและแผนการศึกษาขั้นพื้นฐาน

กลุ่มที่ 1 กลุ่มโรงเรียนทั่วไปและโรงเรียน Stand Alone

ลำดับ	รหัส OBEC 6 หลัก	โรงเรียน	สพท.	กลุ่มโรงเรียน	จำนวน นักเรียน 25 มิ.ย.64
17,281	760287	หนองปิงปุงภักวิทยา	สพป.หนองบัวลำภู เขต 1	โรงเรียนทั่วไป	115
17,282	760288	บ้านห้วยบง	สพป.หนองบัวลำภู เขต 1	โรงเรียนทั่วไป	52
17,283	760289	บ้านโคกม่วงชุม	สพป.หนองบัวลำภู เขต 1	โรงเรียนทั่วไป	63
17,284	760291	บ้านโคกสะอาด	สพป.หนองบัวลำภู เขต 1	โรงเรียนทั่วไป	116
17,285	760296	บ้านวังมน สาขาชัยมงคล	สพป.หนองบัวลำภู เขต 1	โรงเรียนทั่วไป	17
17,286	760298	บ้านหนองทุ่ม	สพป.หนองบัวลำภู เขต 1	โรงเรียนทั่วไป	64
17,287	760299	บ้านหนองนกเขียน	สพป.หนองบัวลำภู เขต 1	โรงเรียนทั่วไป	57
17,288	760300	บ้านกุดฉิม	สพป.หนองบัวลำภู เขต 1	โรงเรียนทั่วไป	82
17,289	760301	บ้านท่าศิลา	สพป.หนองบัวลำภู เขต 1	โรงเรียนทั่วไป	41
17,290	760302	บ้านกุดแห่	สพป.หนองบัวลำภู เขต 1	โรงเรียนทั่วไป	4
17,291	760080	บ้านหนองแวงคำ	สพป.หนองบัวลำภู เขต 2	โรงเรียนทั่วไป	110
17,292	760081	บ้านหนองแสง	สพป.หนองบัวลำภู เขต 2	โรงเรียนทั่วไป	81
17,293	760082	บ้านขอบเหล็ก	สพป.หนองบัวลำภู เขต 2	โรงเรียนทั่วไป	224
17,294	760083	บ้านนาสมใจ	สพป.หนองบัวลำภู เขต 2	โรงเรียนทั่วไป	28
17,295	760084	บ้านยางชุม	สพป.หนองบัวลำภู เขต 2	โรงเรียนทั่วไป	84
17,296	760086	บ้านห่มานศรีทองวิทยา	สพป.หนองบัวลำภู เขต 2	โรงเรียนทั่วไป	115
17,297	760087	หนองแต่ศึกษาประชาสรรค์	สพป.หนองบัวลำภู เขต 2	โรงเรียนทั่วไป	154
17,298	760088	บ้านอาบช้าง	สพป.หนองบัวลำภู เขต 2	โรงเรียนทั่วไป	101
17,299	760089	บ้านโนนสว่างบวรวิทยา	สพป.หนองบัวลำภู เขต 2	โรงเรียนทั่วไป	66
17,300	760090	บ้านอุดมศรีวิไลวิทยา	สพป.หนองบัวลำภู เขต 2	โรงเรียนทั่วไป	150
17,301	760091	ห้วยทานประชาสรรค์	สพป.หนองบัวลำภู เขต 2	โรงเรียนทั่วไป	49
17,302	760092	บ้านหนองทุ่มโนนสูงวิทยา	สพป.หนองบัวลำภู เขต 2	โรงเรียนทั่วไป	124
17,303	760095	บ้านแสงดาวโนนธาตุ	สพป.หนองบัวลำภู เขต 2	โรงเรียนทั่วไป	194
17,304	760097	บ้านเอื้องโนนโรโนนสาวิทยา	สพป.หนองบัวลำภู เขต 2	โรงเรียนทั่วไป	68
17,305	760098	บ้านโนนงาม	สพป.หนองบัวลำภู เขต 2	โรงเรียนทั่วไป	57
17,306	760099	บ้านซำเสี้ยว	สพป.หนองบัวลำภู เขต 2	โรงเรียนทั่วไป	82
17,307	760101	บ้านโนนตาล	สพป.หนองบัวลำภู เขต 2	โรงเรียนทั่วไป	45
17,308	760102	บ้านนาหนองทุ่ม	สพป.หนองบัวลำภู เขต 2	โรงเรียนทั่วไป	33
17,309	760103	บ้านโนนม่วง	สพป.หนองบัวลำภู เขต 2	โรงเรียนทั่วไป	210
17,310	760104	บ้านโนนใหม่โนนศิลา	สพป.หนองบัวลำภู เขต 2	โรงเรียนทั่วไป	183
17,311	760106	นครชัยประชาสรรค์	สพป.หนองบัวลำภู เขต 2	โรงเรียนทั่วไป	138
17,312	760107	บ้านหนองบัวคำแสน	สพป.หนองบัวลำภู เขต 2	โรงเรียนทั่วไป	146
17,313	760109	บ้านป่าแดงงาม	สพป.หนองบัวลำภู เขต 2	โรงเรียนทั่วไป	306
17,314	760110	บ้านสนามชัย	สพป.หนองบัวลำภู เขต 2	โรงเรียนทั่วไป	67
17,315	760111	บ้านโป่งแคศรีถาวร	สพป.หนองบัวลำภู เขต 2	โรงเรียนทั่วไป	133
17,316	760112	บ้านหนองเอี่ยน	สพป.หนองบัวลำภู เขต 2	โรงเรียนทั่วไป	43
17,317	760114	บ้านท่าอุทัย	สพป.หนองบัวลำภู เขต 2	โรงเรียนทั่วไป	65
17,318	760115	บ้านโนนสาวทหนองโพบูลย์	สพป.หนองบัวลำภู เขต 2	โรงเรียนทั่วไป	86
17,319	760118	หนองดั่งวังประทุม	สพป.หนองบัวลำภู เขต 2	โรงเรียนทั่วไป	61
17,320	760119	ชำขอนแก่นวิทย์	สพป.หนองบัวลำภู เขต 2	โรงเรียนทั่วไป	33
17,321	760122	บ้านภูพระโนนผักหวาน	สพป.หนองบัวลำภู เขต 2	โรงเรียนทั่วไป	225
17,322	760206	นาโคทวิทยาทองวิทยาคม	สพป.หนองบัวลำภู เขต 2	โรงเรียนทั่วไป	69
17,323	760207	บ้านนาดาหลวงดงยางวิทยา	สพป.หนองบัวลำภู เขต 2	โรงเรียนทั่วไป	77
17,324	760208	บ้านดงบังมวลชนรังสรรค์	สพป.หนองบัวลำภู เขต 2	โรงเรียนทั่วไป	117
17,325	760209	บ้านนาโม่ง	สพป.หนองบัวลำภู เขต 2	โรงเรียนทั่วไป	69

จำนวนโรงเรียนที่มีนักเรียนตั้งแต่ 1 คนขึ้นไป จากระบบ DMC ณ วันที่ 25 มิถุนายน 2564

สำนักนโยบายและแผนการศึกษาขั้นพื้นฐาน

กลุ่มที่ 1 กลุ่มโรงเรียนทั่วไปและโรงเรียน Stand Alone

ลำดับ	รหัส OBEC 6 หลัก	โรงเรียน	สพท.	กลุ่มโรงเรียน	จำนวน นักเรียน 25 มิ.ย.64
17,326	760210	บ้านดอ้ง	สพป.หนองบัวลำภู เขต 2	โรงเรียนทั่วไป	60
17,327	760211	โนนมะค่าพรมนุสรณ์ราษฎร์บำรุง	สพป.หนองบัวลำภู เขต 2	โรงเรียนทั่วไป	41
17,328	760213	บ้านวิจิตรพัฒนา	สพป.หนองบัวลำภู เขต 2	โรงเรียนทั่วไป	166
17,329	760214	บ้านโนนสำราญ	สพป.หนองบัวลำภู เขต 2	โรงเรียนทั่วไป	113
17,330	760216	บ้านนาไถ่แก่นาคำน้อยวิทยา	สพป.หนองบัวลำภู เขต 2	โรงเรียนทั่วไป	181
17,331	760217	บ้านกุดชู	สพป.หนองบัวลำภู เขต 2	โรงเรียนทั่วไป	133
17,332	760218	บ้านโนนงามวิทยา	สพป.หนองบัวลำภู เขต 2	โรงเรียนทั่วไป	78
17,333	760219	ชุมชนหนองบัวน้อยโนนชาติหนองเหินวิทยา	สพป.หนองบัวลำภู เขต 2	โรงเรียนทั่วไป	226
17,334	760221	บ้านสัมปอ่ยค่ายเมืองแสน	สพป.หนองบัวลำภู เขต 2	โรงเรียนทั่วไป	101
17,335	760223	หนองเหลืองขามนคร	สพป.หนองบัวลำภู เขต 2	โรงเรียนทั่วไป	56
17,336	760226	บ้านโนนสมบูรณ์	สพป.หนองบัวลำภู เขต 2	โรงเรียนทั่วไป	275
17,337	760227	บ้านนาสี	สพป.หนองบัวลำภู เขต 2	โรงเรียนทั่วไป	106
17,338	760229	โนนสง่าราษฎร์บำรุง	สพป.หนองบัวลำภู เขต 2	โรงเรียนทั่วไป	34
17,339	760230	บ้านดงมะไฟ	สพป.หนองบัวลำภู เขต 2	โรงเรียนทั่วไป	218
17,340	760231	บ้านนาไร่	สพป.หนองบัวลำภู เขต 2	โรงเรียนทั่วไป	90
17,341	760235	บ้านโคกฟุ้งน้อย	สพป.หนองบัวลำภู เขต 2	โรงเรียนทั่วไป	972
17,342	760236	โนนอุดมศึกษา	สพป.หนองบัวลำภู เขต 2	โรงเรียนทั่วไป	85
17,343	760238	บ้านบุญทัน	สพป.หนองบัวลำภู เขต 2	โรงเรียนทั่วไป	141
17,344	760240	บ้านผาช่อนโชคชัย	สพป.หนองบัวลำภู เขต 2	โรงเรียนทั่วไป	193
17,345	760242	บ้านโคกนกสาริกา	สพป.หนองบัวลำภู เขต 2	โรงเรียนทั่วไป	220
17,346	760303	บ้านนาแก	สพป.หนองบัวลำภู เขต 2	โรงเรียนทั่วไป	194
17,347	760304	เทพศิรีพิทยาคม	สพป.หนองบัวลำภู เขต 2	โรงเรียนทั่วไป	97
17,348	760305	นาข่าจวงดอนมะค่าวิทย์	สพป.หนองบัวลำภู เขต 2	โรงเรียนทั่วไป	69
17,349	760306	บ้านนาสามโฮง	สพป.หนองบัวลำภู เขต 2	โรงเรียนทั่วไป	70
17,350	760307	บ้านโคกสะอาดหนองหัวช้าง	สพป.หนองบัวลำภู เขต 2	โรงเรียนทั่วไป	243
17,351	760308	ชุมชนวังปลาป้อมวิทยศึกษา	สพป.หนองบัวลำภู เขต 2	โรงเรียนทั่วไป	256
17,352	760311	บ้านผาเวียง	สพป.หนองบัวลำภู เขต 2	โรงเรียนทั่วไป	44
17,353	760312	บ้านโคกนาเหล่า	สพป.หนองบัวลำภู เขต 2	โรงเรียนทั่วไป	196
17,354	760315	บ้านภูเขาวง	สพป.หนองบัวลำภู เขต 2	โรงเรียนทั่วไป	15
17,355	760316	เกษตรนาสมหวังสามัคคี	สพป.หนองบัวลำภู เขต 2	โรงเรียนทั่วไป	82
17,356	760317	บ้านนาสมนึก	สพป.หนองบัวลำภู เขต 2	โรงเรียนทั่วไป	88
17,357	760318	บ้านหินตั้งบังพระจันทร์	สพป.หนองบัวลำภู เขต 2	โรงเรียนทั่วไป	58
17,358	760319	บ้านวังสำราญ	สพป.หนองบัวลำภู เขต 2	โรงเรียนทั่วไป	104
17,359	760321	บ้านโคกสง่า	สพป.หนองบัวลำภู เขต 2	โรงเรียนทั่วไป	27
17,360	760322	บ้านถ้ำช้างอินทร์แปลง	สพป.หนองบัวลำภู เขต 2	โรงเรียนทั่วไป	68
17,361	760323	บ้านโคกกะทอ	สพป.หนองบัวลำภู เขต 2	โรงเรียนทั่วไป	170
17,362	760324	บ้านไทยนิยม	สพป.หนองบัวลำภู เขต 2	โรงเรียนทั่วไป	129
17,363	760325	บ้านนาเจริญ	สพป.หนองบัวลำภู เขต 2	โรงเรียนทั่วไป	129
17,364	760326	บ้านนาสุรินทร์	สพป.หนองบัวลำภู เขต 2	โรงเรียนทั่วไป	33
17,365	670001	วัดอรุณญิกาวาส	สพป.อ่างทอง	โรงเรียนทั่วไป	57
17,366	670003	อนุบาลเมืองอ่างทอง (วัดทองคั้งตั้งตรงจิตร 3)	สพป.อ่างทอง	โรงเรียนทั่วไป	178
17,367	670010	วัดไผ่ล้อม	สพป.อ่างทอง	โรงเรียนทั่วไป	60
17,368	670011	วัดไทรย์	สพป.อ่างทอง	โรงเรียนทั่วไป	41
17,369	670016	วัดรุ่ง	สพป.อ่างทอง	โรงเรียนทั่วไป	187
17,370	670018	วัดบ้านอิฐ	สพป.อ่างทอง	โรงเรียนทั่วไป	50

จำนวนโรงเรียนที่มีนักเรียนตั้งแต่ 1 คนขึ้นไป จากระบบ DMC ณ วันที่ 25 มิถุนายน 2564

สำนักนโยบายและแผนการศึกษาขั้นพื้นฐาน

กลุ่มที่ 1 กลุ่มโรงเรียนทั่วไปและโรงเรียน Stand Alone

ลำดับ	รหัส OBEC 6 หลัก	โรงเรียน	สพท.	กลุ่มโรงเรียน	จำนวน นักเรียน 25 มิ.ย.64
17,371	670020	วัดโพพูล	สพท.อ่างทอง	โรงเรียนทั่วไป	9
17,372	670021	วัดปลัดสัตว์	สพท.อ่างทอง	โรงเรียนทั่วไป	54
17,373	670024	วัดมหาดไทย	สพท.อ่างทอง	โรงเรียนทั่วไป	81
17,374	670025	อนุบาลวัดสระเกษ (หลวงพ่อดำอุบลรัตน์)	สพท.อ่างทอง	โรงเรียนทั่วไป	73
17,375	670028	วัดโบสถ์	สพท.อ่างทอง	โรงเรียนทั่วไป	10
17,376	670030	วัดละมุด	สพท.อ่างทอง	โรงเรียนทั่วไป	65
17,377	670039	วัดนางเส้ว	สพท.อ่างทอง	โรงเรียนทั่วไป	142
17,378	670042	วัดเจ้าบุญเกิด	สพท.อ่างทอง	โรงเรียนทั่วไป	61
17,379	670044	วัดไทรย่นิโครธาราม	สพท.อ่างทอง	โรงเรียนทั่วไป	50
17,380	670047	ชุมชนวัดพายทอง	สพท.อ่างทอง	โรงเรียนทั่วไป	104
17,381	670052	วัดพิจารณโสมณ	สพท.อ่างทอง	โรงเรียนทั่วไป	87
17,382	670055	วัดลาดเค้า	สพท.อ่างทอง	โรงเรียนทั่วไป	75
17,383	670058	วัดบ้านสร้าง	สพท.อ่างทอง	โรงเรียนทั่วไป	35
17,384	670061	วัดป่ามณี	สพท.อ่างทอง	โรงเรียนทั่วไป	82
17,385	670062	วัดท่าตลาด	สพท.อ่างทอง	โรงเรียนทั่วไป	125
17,386	670064	ชุมชนวัดท่าอิฐ	สพท.อ่างทอง	โรงเรียนทั่วไป	87
17,387	670066	วัดสว่าง	สพท.อ่างทอง	โรงเรียนทั่วไป	43
17,388	670067	วัดช้อย	สพท.อ่างทอง	โรงเรียนทั่วไป	8
17,389	670068	วัดบุญเกิด	สพท.อ่างทอง	โรงเรียนทั่วไป	20
17,390	670073	วัดทองกลาง (ประชากรอุปถัมภ์)	สพท.อ่างทอง	โรงเรียนทั่วไป	61
17,391	670074	วัดท่าสามัคคี	สพท.อ่างทอง	โรงเรียนทั่วไป	79
17,392	670075	วัดโบสถ์	สพท.อ่างทอง	โรงเรียนทั่วไป	25
17,393	670076	วัดยางทอง	สพท.อ่างทอง	โรงเรียนทั่วไป	43
17,394	670077	วัดม่วงคัน	สพท.อ่างทอง	โรงเรียนทั่วไป	268
17,395	670079	วัดลั่นทม	สพท.อ่างทอง	โรงเรียนทั่วไป	88
17,396	670080	วัดศรีบุญชู	สพท.อ่างทอง	โรงเรียนทั่วไป	42
17,397	670082	วัดจิวราย	สพท.อ่างทอง	โรงเรียนทั่วไป	131
17,398	670085	วัดจันทาราม	สพท.อ่างทอง	โรงเรียนทั่วไป	52
17,399	670087	วัดไตรรัตนาราม	สพท.อ่างทอง	โรงเรียนทั่วไป	25
17,400	670089	วัดโพธิ์ทอง	สพท.อ่างทอง	โรงเรียนทั่วไป	50
17,401	670091	ชุมชนวัดวิเศษชัยชาญ	สพท.อ่างทอง	โรงเรียนทั่วไป	143
17,402	670092	วัดชุมทอง	สพท.อ่างทอง	โรงเรียนทั่วไป	33
17,403	670094	วัดแปดแก้ว (สหพันธ์พุ่มระฆังกุล)	สพท.อ่างทอง	โรงเรียนทั่วไป	111
17,404	670096	วัดท่าบง	สพท.อ่างทอง	โรงเรียนทั่วไป	61
17,405	670100	วัดหลวง	สพท.อ่างทอง	โรงเรียนทั่วไป	24
17,406	670101	บ้านศาลาดิน	สพท.อ่างทอง	โรงเรียนทั่วไป	18
17,407	670102	วัดมะนาวหวาน	สพท.อ่างทอง	โรงเรียนทั่วไป	115
17,408	670103	วัดลาดเปิด	สพท.อ่างทอง	โรงเรียนทั่วไป	23
17,409	670105	วัดศาลาดิน	สพท.อ่างทอง	โรงเรียนทั่วไป	56
17,410	670107	วัดโพธิ์ศรี	สพท.อ่างทอง	โรงเรียนทั่วไป	71
17,411	670108	วัดบางจักร	สพท.อ่างทอง	โรงเรียนทั่วไป	62
17,412	670109	ชุมชนวัดน้ำพุ (น้ำพุพิทยาคาร)	สพท.อ่างทอง	โรงเรียนทั่วไป	131
17,413	670111	วัดโพธิ์	สพท.อ่างทอง	โรงเรียนทั่วไป	31
17,414	670112	วัดคลองพูล	สพท.อ่างทอง	โรงเรียนทั่วไป	19
17,415	670113	วัดห้วยคันแหลน (ประชารัฐรังสรรค์)	สพท.อ่างทอง	โรงเรียนทั่วไป	94

จำนวนโรงเรียนที่มีนักเรียนตั้งแต่ 1 คนขึ้นไป จากระบบ DMC ณ วันที่ 25 มิถุนายน 2564

สำนักนโยบายและแผนการศึกษาขั้นพื้นฐาน

กลุ่มที่ 1 กลุ่มโรงเรียนทั่วไปและโรงเรียน Stand Alone

ลำดับ	รหัส OBEC 6 หลัก	โรงเรียน	สพท.	กลุ่มโรงเรียน	จำนวน นักเรียน 25 มิ.ย.64
17,416	670116	วัดน้อย	สพท.อ่างทอง	โรงเรียนทั่วไป	56
17,417	670118	บ้านไผ่หมูขวิด	สพท.อ่างทอง	โรงเรียนทั่วไป	91
17,418	670119	บ้านห้วยคล้า	สพท.อ่างทอง	โรงเรียนทั่วไป	174
17,419	670121	วัดลานช้าง	สพท.อ่างทอง	โรงเรียนทั่วไป	48
17,420	670122	วัดคลองสำโรง	สพท.อ่างทอง	โรงเรียนทั่วไป	48
17,421	670123	วัดใหม่ทางข้าม	สพท.อ่างทอง	โรงเรียนทั่วไป	33
17,422	670124	วัดไผ่วง	สพท.อ่างทอง	โรงเรียนทั่วไป	42
17,423	670125	วัดต้นทอง	สพท.อ่างทอง	โรงเรียนทั่วไป	34
17,424	670128	วัดสามโก้	สพท.อ่างทอง	โรงเรียนทั่วไป	55
17,425	670130	วัดเกษทอง	สพท.อ่างทอง	โรงเรียนทั่วไป	83
17,426	670131	วัดมงคลธรรมนิมิต	สพท.อ่างทอง	โรงเรียนทั่วไป	151
17,427	670133	วัดโบสถ์	สพท.อ่างทอง	โรงเรียนทั่วไป	82
17,428	670137	บ้านดอนดาวง	สพท.อ่างทอง	โรงเรียนทั่วไป	64
17,429	670140	วัดรัตนาราม	สพท.อ่างทอง	โรงเรียนทั่วไป	74
17,430	670141	วัดบ้านพราน	สพท.อ่างทอง	โรงเรียนทั่วไป	64
17,431	670144	บ้านดอนกร่าง	สพท.อ่างทอง	โรงเรียนทั่วไป	138
17,432	670145	วัดจันทร์รมณี	สพท.อ่างทอง	โรงเรียนทั่วไป	83
17,433	670147	พวงทองอุปลัมภ์	สพท.อ่างทอง	โรงเรียนทั่วไป	78
17,434	670148	วัดบ้านเพชร	สพท.อ่างทอง	โรงเรียนทั่วไป	124
17,435	670149	วัดทองเลื่อน	สพท.อ่างทอง	โรงเรียนทั่วไป	124
17,436	670150	วัดยาง	สพท.อ่างทอง	โรงเรียนทั่วไป	61
17,437	670153	วัดวังน้ำเย็น	สพท.อ่างทอง	โรงเรียนทั่วไป	169
17,438	670154	วัดหมื่นเกลา	สพท.อ่างทอง	โรงเรียนทั่วไป	70
17,439	670156	วัดรางฉนวน	สพท.อ่างทอง	โรงเรียนทั่วไป	81
17,440	670157	วัดสีบัวทอง	สพท.อ่างทอง	โรงเรียนทั่วไป	255
17,441	670159	บ้านหนองเสือ	สพท.อ่างทอง	โรงเรียนทั่วไป	26
17,442	750001	อนุบาลอำนาจเจริญ	สพท.อำนาจเจริญ	โรงเรียนทั่วไป	1,940
17,443	750002	เมืองอำนาจเจริญ	สพท.อำนาจเจริญ	โรงเรียนทั่วไป	885
17,444	750003	ไทยรัฐวิทยา 91 (โคกจักษ์)	สพท.อำนาจเจริญ	โรงเรียนทั่วไป	45
17,445	750006	บ้านโนนโพธิ์	สพท.อำนาจเจริญ	โรงเรียนทั่วไป	20
17,446	750007	นาห้วยยางสองคอน	สพท.อำนาจเจริญ	โรงเรียนทั่วไป	88
17,447	750010	บ้านดงบังพัฒนา	สพท.อำนาจเจริญ	โรงเรียนทั่วไป	34
17,448	750011	บ้านคำสร้างบ่อ	สพท.อำนาจเจริญ	โรงเรียนทั่วไป	59
17,449	750012	บ้านดอนตู	สพท.อำนาจเจริญ	โรงเรียนทั่วไป	98
17,450	750013	บ้านไผ่คำ	สพท.อำนาจเจริญ	โรงเรียนทั่วไป	179
17,451	750015	บ้านไร่สมบุรณ์	สพท.อำนาจเจริญ	โรงเรียนทั่วไป	82
17,452	750016	บ้านสามัคคีพัฒนา	สพท.อำนาจเจริญ	โรงเรียนทั่วไป	59
17,453	750017	โคกศรีหนองคลอง	สพท.อำนาจเจริญ	โรงเรียนทั่วไป	58
17,454	750018	บ้านโคกค่าย	สพท.อำนาจเจริญ	โรงเรียนทั่วไป	20
17,455	750020	บ้านโนนหนามแท่ง	สพท.อำนาจเจริญ	โรงเรียนทั่วไป	57
17,456	750023	บ้านทับเมย	สพท.อำนาจเจริญ	โรงเรียนทั่วไป	115
17,457	750024	ก้าวหน้าสามัคคีค้ำงเหลื่อม	สพท.อำนาจเจริญ	โรงเรียนทั่วไป	79
17,458	750025	บ้านเจริญสามัคคี	สพท.อำนาจเจริญ	โรงเรียนทั่วไป	44
17,459	750026	มิ่งมงคล	สพท.อำนาจเจริญ	โรงเรียนทั่วไป	95
17,460	750028	บ้านกุดปลาตุก	สพท.อำนาจเจริญ	โรงเรียนทั่วไป	206

จำนวนโรงเรียนที่มีนักเรียนตั้งแต่ 1 คนขึ้นไป จากระบบ DMC ณ วันที่ 25 มิถุนายน 2564

สำนักนโยบายและแผนการศึกษาขั้นพื้นฐาน

กลุ่มที่ 1 กลุ่มโรงเรียนทั่วไปและโรงเรียน Stand Alone

ลำดับ	รหัส OBEC 6 หลัก	โรงเรียน	สพท.	กลุ่มโรงเรียน	จำนวน นักเรียน 25 มิ.ย.64
17,461	750029	บ้านวังแคน	สพท.อำนาจเจริญ	โรงเรียนทั่วไป	44
17,462	750030	โคกสวาสดีหนองสองห้องคอนแดง	สพท.อำนาจเจริญ	โรงเรียนทั่วไป	88
17,463	750031	บ้านโคกสูง	สพท.อำนาจเจริญ	โรงเรียนทั่วไป	19
17,464	750032	บ้านนาเรือง	สพท.อำนาจเจริญ	โรงเรียนทั่วไป	73
17,465	750033	บ้านเหล่าหนาด	สพท.อำนาจเจริญ	โรงเรียนทั่วไป	43
17,466	750035	บ้านนาโพธิ์	สพท.อำนาจเจริญ	โรงเรียนทั่วไป	45
17,467	750036	บ้านดงสว่าง	สพท.อำนาจเจริญ	โรงเรียนทั่วไป	55
17,468	750037	บ้านนาสีนวน	สพท.อำนาจเจริญ	โรงเรียนทั่วไป	69
17,469	750039	นาวังกุดตากกล้า	สพท.อำนาจเจริญ	โรงเรียนทั่วไป	32
17,470	750040	บ้านนาเมือง	สพท.อำนาจเจริญ	โรงเรียนทั่วไป	29
17,471	750041	ตำรวจตระเวนชายแดนบ้านหนองมะแซว	สพท.อำนาจเจริญ	โรงเรียนทั่วไป	53
17,472	750043	บ้านหนองเรือ	สพท.อำนาจเจริญ	โรงเรียนทั่วไป	30
17,473	750044	แก้งกฐินภูจำปา	สพท.อำนาจเจริญ	โรงเรียนทั่วไป	55
17,474	750045	บ้านนาคำสามัคคี	สพท.อำนาจเจริญ	โรงเรียนทั่วไป	27
17,475	750047	บ้านนาเฮีย	สพท.อำนาจเจริญ	โรงเรียนทั่วไป	134
17,476	750048	บ้านนาดอกไม้	สพท.อำนาจเจริญ	โรงเรียนทั่วไป	34
17,477	750049	หนองแหโนนสมบูรณ์	สพท.อำนาจเจริญ	โรงเรียนทั่วไป	48
17,478	750051	นาแต่โคกสำราญ	สพท.อำนาจเจริญ	โรงเรียนทั่วไป	219
17,479	750053	บ้านภูเขาขาม	สพท.อำนาจเจริญ	โรงเรียนทั่วไป	204
17,480	750054	บ้านหัวภู	สพท.อำนาจเจริญ	โรงเรียนทั่วไป	56
17,481	750055	บ้านดอนไร่	สพท.อำนาจเจริญ	โรงเรียนทั่วไป	107
17,482	750056	บ้านหนองเม็ก	สพท.อำนาจเจริญ	โรงเรียนทั่วไป	27
17,483	750057	บ้านนาคำ	สพท.อำนาจเจริญ	โรงเรียนทั่วไป	22
17,484	750058	สร้างนทาทอนหวาย	สพท.อำนาจเจริญ	โรงเรียนทั่วไป	110
17,485	750060	บ้านดงสีโท	สพท.อำนาจเจริญ	โรงเรียนทั่วไป	49
17,486	750061	บ้านบาก	สพท.อำนาจเจริญ	โรงเรียนทั่วไป	51
17,487	750062	ขามนาเพียงโคกยาว	สพท.อำนาจเจริญ	โรงเรียนทั่วไป	38
17,488	750064	ห้วยไร่หาดทรายมูล	สพท.อำนาจเจริญ	โรงเรียนทั่วไป	80
17,489	750065	บ้านคอนแดง	สพท.อำนาจเจริญ	โรงเรียนทั่วไป	30
17,490	750068	บ้านคำกลางคำสมบูรณ์	สพท.อำนาจเจริญ	โรงเรียนทั่วไป	121
17,491	750069	บ้านโนนจาน	สพท.อำนาจเจริญ	โรงเรียนทั่วไป	31
17,492	750070	คำมะเขือแสงเพชร	สพท.อำนาจเจริญ	โรงเรียนทั่วไป	56
17,493	750072	บ้านหนองบัวสงยาง	สพท.อำนาจเจริญ	โรงเรียนทั่วไป	132
17,494	750073	บ้านคำปอแก้วคำไหล	สพท.อำนาจเจริญ	โรงเรียนทั่วไป	224
17,495	750075	บ้านคำมะโค้งหนองแฝก	สพท.อำนาจเจริญ	โรงเรียนทั่วไป	120
17,496	750076	บ้านเชือก	สพท.อำนาจเจริญ	โรงเรียนทั่วไป	59
17,497	750078	บ้านดอนเมย	สพท.อำนาจเจริญ	โรงเรียนทั่วไป	44
17,498	750080	หนองนาเทิงโนนผึ้ง	สพท.อำนาจเจริญ	โรงเรียนทั่วไป	36
17,499	750081	บ้านก่อ (รวมคำแห่งอนุสรณ์ 2)	สพท.อำนาจเจริญ	โรงเรียนทั่วไป	52
17,500	750083	บ้านก้อนใหญ่	สพท.อำนาจเจริญ	โรงเรียนทั่วไป	105
17,501	750084	บ้านโคกก่องนคร	สพท.อำนาจเจริญ	โรงเรียนทั่วไป	101
17,502	750085	บ้านก่อนาคี	สพท.อำนาจเจริญ	โรงเรียนทั่วไป	45
17,503	750086	อนุบาลขามนาน	สพท.อำนาจเจริญ	โรงเรียนทั่วไป	237
17,504	750087	บ้านนาสีดา	สพท.อำนาจเจริญ	โรงเรียนทั่วไป	164
17,505	750088	นิคมขามนานสงเคราะห์ 1	สพท.อำนาจเจริญ	โรงเรียนทั่วไป	85

จำนวนโรงเรียนที่มีนักเรียนตั้งแต่ 1 คนขึ้นไป จากระบบ DMC ณ วันที่ 25 มิถุนายน 2564

สำนักนโยบายและแผนการศึกษาขั้นพื้นฐาน

กลุ่มที่ 1 กลุ่มโรงเรียนทั่วไปและโรงเรียน Stand Alone

ลำดับ	รหัส OBEC 6 หลัก	โรงเรียน	สพท.	กลุ่มโรงเรียน	จำนวน นักเรียน 25 มิ.ย.64
17,506	750090	นิคมขานูมานสงเคราะห์ 3	สพป.อำนาจเจริญ	โรงเรียนทั่วไป	109
17,507	750092	บ้านคันทอง	สพป.อำนาจเจริญ	โรงเรียนทั่วไป	66
17,508	750093	บ้านคำแก้ว	สพป.อำนาจเจริญ	โรงเรียนทั่วไป	209
17,509	750095	บ้านเหล่าย่างชุมสามัคคี	สพป.อำนาจเจริญ	โรงเรียนทั่วไป	129
17,510	750096	บ้านโคกจักษ์จัน	สพป.อำนาจเจริญ	โรงเรียนทั่วไป	72
17,511	750097	บ้านหินสิ่ว	สพป.อำนาจเจริญ	โรงเรียนทั่วไป	71
17,512	750098	ดงแสนแก้วดงสำราญ	สพป.อำนาจเจริญ	โรงเรียนทั่วไป	109
17,513	750100	บ้านหนองแมงดา	สพป.อำนาจเจริญ	โรงเรียนทั่วไป	182
17,514	750101	บ้านห้วยหม	สพป.อำนาจเจริญ	โรงเรียนทั่วไป	201
17,515	750102	นาเจริญหนองแดง	สพป.อำนาจเจริญ	โรงเรียนทั่วไป	408
17,516	750103	บ้านโคกก่ง	สพป.อำนาจเจริญ	โรงเรียนทั่วไป	76
17,517	750105	บ้านสายนางอุบลมณี	สพป.อำนาจเจริญ	โรงเรียนทั่วไป	62
17,518	750106	บ้านหินกองสามัคคี	สพป.อำนาจเจริญ	โรงเรียนทั่วไป	49
17,519	750107	บ้านพุทธรักษา	สพป.อำนาจเจริญ	โรงเรียนทั่วไป	147
17,520	750108	บ้านนางาม	สพป.อำนาจเจริญ	โรงเรียนทั่วไป	81
17,521	750109	บ้านหินขัน	สพป.อำนาจเจริญ	โรงเรียนทั่วไป	48
17,522	750110	บ้านโสภกระแต	สพป.อำนาจเจริญ	โรงเรียนทั่วไป	78
17,523	750112	บ้านทิวผล	สพป.อำนาจเจริญ	โรงเรียนทั่วไป	54
17,524	750113	บ้านหนองแสง	สพป.อำนาจเจริญ	โรงเรียนทั่วไป	52
17,525	750114	บ้านโนนสำราญ	สพป.อำนาจเจริญ	โรงเรียนทั่วไป	44
17,526	750115	บ้านห้วยงูเหลือม	สพป.อำนาจเจริญ	โรงเรียนทั่วไป	68
17,527	750116	บ้านสามัคคี	สพป.อำนาจเจริญ	โรงเรียนทั่วไป	57
17,528	750117	บ้านนาป่าแขง (ประชาสามัคคี)	สพป.อำนาจเจริญ	โรงเรียนทั่วไป	91
17,529	750118	บ้านตาด	สพป.อำนาจเจริญ	โรงเรียนทั่วไป	88
17,530	750120	บ้านโค้งอร่าม	สพป.อำนาจเจริญ	โรงเรียนทั่วไป	20
17,531	750121	บ้านคำโพธิ์	สพป.อำนาจเจริญ	โรงเรียนทั่วไป	108
17,532	750122	บ้านหินกอง (บ้านนามน)	สพป.อำนาจเจริญ	โรงเรียนทั่วไป	87
17,533	750123	บ้านดอนชาด	สพป.อำนาจเจริญ	โรงเรียนทั่วไป	42
17,534	750124	หินแก้งธารศิลา	สพป.อำนาจเจริญ	โรงเรียนทั่วไป	193
17,535	750125	บ้านนิคม	สพป.อำนาจเจริญ	โรงเรียนทั่วไป	77
17,536	750127	บ้านห้วย (ครูประชาคาร)	สพป.อำนาจเจริญ	โรงเรียนทั่วไป	103
17,537	750128	บ้านสว่างใต้	สพป.อำนาจเจริญ	โรงเรียนทั่วไป	122
17,538	750129	บ้านหนองสะโน	สพป.อำนาจเจริญ	โรงเรียนทั่วไป	22
17,539	750130	บ้านดอนตู	สพป.อำนาจเจริญ	โรงเรียนทั่วไป	41
17,540	750131	บ้านค้ำน้อย	สพป.อำนาจเจริญ	โรงเรียนทั่วไป	33
17,541	750134	บ้านฤกษ์อุดมอุสาหะ	สพป.อำนาจเจริญ	โรงเรียนทั่วไป	43
17,542	750135	บ้านแสนสุข	สพป.อำนาจเจริญ	โรงเรียนทั่วไป	56
17,543	750136	หนองลุมพุกหนองยางสามัคคี	สพป.อำนาจเจริญ	โรงเรียนทั่วไป	94
17,544	750137	บ้านโสภใหญ่	สพป.อำนาจเจริญ	โรงเรียนทั่วไป	133
17,545	750138	บ้านชูชาติ	สพป.อำนาจเจริญ	โรงเรียนทั่วไป	50
17,546	750139	บ้านเกษมสุข	สพป.อำนาจเจริญ	โรงเรียนทั่วไป	105
17,547	750141	บ้านคำยานาง	สพป.อำนาจเจริญ	โรงเรียนทั่วไป	71
17,548	750142	หนองข่าป่าหวาย	สพป.อำนาจเจริญ	โรงเรียนทั่วไป	263
17,549	750143	บ้านสงยางนาตาล้า	สพป.อำนาจเจริญ	โรงเรียนทั่วไป	79
17,550	750144	สามแยกชมภูโคกเจริญยางเครือพัฒนา	สพป.อำนาจเจริญ	โรงเรียนทั่วไป	39

จำนวนโรงเรียนที่มีนักเรียนตั้งแต่ 1 คนขึ้นไป จากระบบ DMC ณ วันที่ 25 มิถุนายน 2564

สำนักนโยบายและแผนการศึกษาขั้นพื้นฐาน

กลุ่มที่ 1 กลุ่มโรงเรียนทั่วไปและโรงเรียน Stand Alone

ลำดับ	รหัส OBEC 6 หลัก	โรงเรียน	สพท.	กลุ่มโรงเรียน	จำนวน นักเรียน 25 มิ.ย.64
17,551	750145	บ้านโนนงาม	สพท.อำนาจเจริญ	โรงเรียนทั่วไป	120
17,552	750149	บ้านคำแย (ประชาสงเคราะห์)	สพท.อำนาจเจริญ	โรงเรียนทั่วไป	67
17,553	750151	บ้านม่วงสาวสดี	สพท.อำนาจเจริญ	โรงเรียนทั่วไป	51
17,554	750152	บ้านอู่แก้ง (รัฐประชานุกูล)	สพท.อำนาจเจริญ	โรงเรียนทั่วไป	24
17,555	750154	บ้านจิก	สพท.อำนาจเจริญ	โรงเรียนทั่วไป	33
17,556	750156	บ้านจานลาน	สพท.อำนาจเจริญ	โรงเรียนทั่วไป	180
17,557	750157	บ้านโนนหวางโนนกุล	สพท.อำนาจเจริญ	โรงเรียนทั่วไป	29
17,558	750158	บ้านผึ้ง	สพท.อำนาจเจริญ	โรงเรียนทั่วไป	20
17,559	750159	บ้านคอนแดงนาโนน	สพท.อำนาจเจริญ	โรงเรียนทั่วไป	75
17,560	750160	บ้านศรีคุณ (ครูประชาวิทยา)	สพท.อำนาจเจริญ	โรงเรียนทั่วไป	47
17,561	750161	บ้านอู่ยางหนองตั้ง	สพท.อำนาจเจริญ	โรงเรียนทั่วไป	77
17,562	750162	นาเวงหนองหัวลิง	สพท.อำนาจเจริญ	โรงเรียนทั่วไป	33
17,563	750163	บ้านนาสะแบง	สพท.อำนาจเจริญ	โรงเรียนทั่วไป	62
17,564	750164	ไม้กลอนดอนหวาย	สพท.อำนาจเจริญ	โรงเรียนทั่วไป	87
17,565	750165	บ้านโพนเมือง	สพท.อำนาจเจริญ	โรงเรียนทั่วไป	67
17,566	750166	บ้านโนนทุ่งดอนชาด	สพท.อำนาจเจริญ	โรงเรียนทั่วไป	47
17,567	750168	โนนสูงโคกกลาง	สพท.อำนาจเจริญ	โรงเรียนทั่วไป	86
17,568	750169	บ้านถ่อนดอนม่วง	สพท.อำนาจเจริญ	โรงเรียนทั่วไป	37
17,569	750170	บ้านนาสูง	สพท.อำนาจเจริญ	โรงเรียนทั่วไป	57
17,570	750172	บ้านบก	สพท.อำนาจเจริญ	โรงเรียนทั่วไป	97
17,571	750173	ชุมชนบ้านนาไร่ใหญ่	สพท.อำนาจเจริญ	โรงเรียนทั่วไป	139
17,572	750174	บ้านคิมซ่า	สพท.อำนาจเจริญ	โรงเรียนทั่วไป	96
17,573	750175	บ้านนาสะอาด	สพท.อำนาจเจริญ	โรงเรียนทั่วไป	42
17,574	750176	บ้านหนองคล้า	สพท.อำนาจเจริญ	โรงเรียนทั่วไป	126
17,575	750178	บ้านโป่งหิน	สพท.อำนาจเจริญ	โรงเรียนทั่วไป	68
17,576	750179	บ้านหนองโนสวนโคก	สพท.อำนาจเจริญ	โรงเรียนทั่วไป	58
17,577	750180	บ้านหนองไฮ	สพท.อำนาจเจริญ	โรงเรียนทั่วไป	364
17,578	750182	บ้านนาอุดม	สพท.อำนาจเจริญ	โรงเรียนทั่วไป	68
17,579	750183	บ้านคอนหมู	สพท.อำนาจเจริญ	โรงเรียนทั่วไป	56
17,580	750186	บ้านสมสะอาดเนินกุล	สพท.อำนาจเจริญ	โรงเรียนทั่วไป	152
17,581	750187	บ้านโนนสมบูรณ์	สพท.อำนาจเจริญ	โรงเรียนทั่วไป	29
17,582	750188	บ้านนาหนองใหญ่	สพท.อำนาจเจริญ	โรงเรียนทั่วไป	85
17,583	750189	บ้านศรีราชา	สพท.อำนาจเจริญ	โรงเรียนทั่วไป	26
17,584	750191	บ้านโนนสูง	สพท.อำนาจเจริญ	โรงเรียนทั่วไป	81
17,585	750192	บ้านนาเวียง	สพท.อำนาจเจริญ	โรงเรียนทั่วไป	51
17,586	750193	บ้านทองเตย	สพท.อำนาจเจริญ	โรงเรียนทั่วไป	42
17,587	750196	บ้านชาด	สพท.อำนาจเจริญ	โรงเรียนทั่วไป	50
17,588	750197	บ้านคูพัฒนา	สพท.อำนาจเจริญ	โรงเรียนทั่วไป	32
17,589	750198	บ้านโนนค้อ	สพท.อำนาจเจริญ	โรงเรียนทั่วไป	41
17,590	750199	บ้านหนองแคน	สพท.อำนาจเจริญ	โรงเรียนทั่วไป	27
17,591	750200	บ้านเป้า	สพท.อำนาจเจริญ	โรงเรียนทั่วไป	43
17,592	750201	หัวดงหนองคลอง	สพท.อำนาจเจริญ	โรงเรียนทั่วไป	86
17,593	750202	บ้านบ่อชะเมง	สพท.อำนาจเจริญ	โรงเรียนทั่วไป	100
17,594	750203	บ้านคำเจริญ	สพท.อำนาจเจริญ	โรงเรียนทั่วไป	50
17,595	750205	โคกขาดกลางท่าโพธิ์	สพท.อำนาจเจริญ	โรงเรียนทั่วไป	42

จำนวนโรงเรียนที่มีนักเรียนตั้งแต่ 1 คนขึ้นไป จากระบบ DMC ณ วันที่ 25 มิถุนายน 2564

สำนักนโยบายและแผนการศึกษาขั้นพื้นฐาน

กลุ่มที่ 1 กลุ่มโรงเรียนทั่วไปและโรงเรียน Stand Alone

ลำดับ	รหัส OBEC 6 หลัก	โรงเรียน	สพท.	กลุ่มโรงเรียน	จำนวนนักเรียน 25 มิ.ย.64
17,596	750206	บ้านท่ายางชุม	สพท.อำนาจเจริญ	โรงเรียนทั่วไป	60
17,597	750207	ประชาธิรัฐวิทยา	สพท.อำนาจเจริญ	โรงเรียนทั่วไป	106
17,598	750208	บ้านโนนหนามแท่ง	สพท.อำนาจเจริญ	โรงเรียนทั่วไป	67
17,599	750209	บ้านโนนเมือง	สพท.อำนาจเจริญ	โรงเรียนทั่วไป	89
17,600	750210	บ้านชุมเหล็ก	สพท.อำนาจเจริญ	โรงเรียนทั่วไป	45
17,601	750211	ครูประชาสรรค์	สพท.อำนาจเจริญ	โรงเรียนทั่วไป	29
17,602	750212	บ้านชะแงะ	สพท.อำนาจเจริญ	โรงเรียนทั่วไป	56
17,603	750213	บ้านโนนค้อทุ่ง	สพท.อำนาจเจริญ	โรงเรียนทั่วไป	37
17,604	750214	บ้านหนองแก้ว	สพท.อำนาจเจริญ	โรงเรียนทั่วไป	75
17,605	750216	บ้านเหล่าขาว	สพท.อำนาจเจริญ	โรงเรียนทั่วไป	95
17,606	750217	บ้านเวียงหลวง	สพท.อำนาจเจริญ	โรงเรียนทั่วไป	36
17,607	750218	บ้านคำข่า	สพท.อำนาจเจริญ	โรงเรียนทั่วไป	48
17,608	750219	บ้านค้ำน้อย	สพท.อำนาจเจริญ	โรงเรียนทั่วไป	38
17,609	750220	บ้านนาคู (คุรุราษฎร์อุปถัมภ์)	สพท.อำนาจเจริญ	โรงเรียนทั่วไป	25
17,610	750221	บ้านโนนแคน	สพท.อำนาจเจริญ	โรงเรียนทั่วไป	104
17,611	750222	หนองไหลคึมน้อยวิทยา	สพท.อำนาจเจริญ	โรงเรียนทั่วไป	65
17,612	750224	บ้านใหม่พัฒนา	สพท.อำนาจเจริญ	โรงเรียนทั่วไป	9
17,613	750226	บ้านหนองซอน	สพท.อำนาจเจริญ	โรงเรียนทั่วไป	33
17,614	750227	บ้านหนองแสง	สพท.อำนาจเจริญ	โรงเรียนทั่วไป	28
17,615	750228	บ้านโสกท้าวังหิน	สพท.อำนาจเจริญ	โรงเรียนทั่วไป	71
17,616	750229	บ้านเสียว	สพท.อำนาจเจริญ	โรงเรียนทั่วไป	69
17,617	750233	บ้านโพนขาว	สพท.อำนาจเจริญ	โรงเรียนทั่วไป	42
17,618	750234	บ้านโนนผักหวาน	สพท.อำนาจเจริญ	โรงเรียนทั่วไป	56
17,619	750235	บ้านหนองเทา	สพท.อำนาจเจริญ	โรงเรียนทั่วไป	41
17,620	750236	หนองยอตุในวิทยา	สพท.อำนาจเจริญ	โรงเรียนทั่วไป	140
17,621	750237	บ้านกุดสิม	สพท.อำนาจเจริญ	โรงเรียนทั่วไป	88
17,622	750240	บ้านน้ำซับ	สพท.อำนาจเจริญ	โรงเรียนทั่วไป	22
17,623	750242	ม่วงหนองแดงหนองกะเลา	สพท.อำนาจเจริญ	โรงเรียนทั่วไป	85
17,624	750243	บ้านแยงหนองแคน	สพท.อำนาจเจริญ	โรงเรียนทั่วไป	143
17,625	750245	บ้านจอกพัฒนา	สพท.อำนาจเจริญ	โรงเรียนทั่วไป	41
17,626	750246	บ้านดงบังโนนจานเสาแก้ว	สพท.อำนาจเจริญ	โรงเรียนทั่วไป	33
17,627	750247	บ้านดอนหินหนองมะยอด	สพท.อำนาจเจริญ	โรงเรียนทั่วไป	86
17,628	750248	บ้านหนองยาง	สพท.อำนาจเจริญ	โรงเรียนทั่วไป	32
17,629	750249	บ้านเหล่าฝ้าย	สพท.อำนาจเจริญ	โรงเรียนทั่วไป	46
17,630	750251	อนุบาลลืออำนาจ (ชุมชนเปือยหัวดง)	สพท.อำนาจเจริญ	โรงเรียนทั่วไป	563
17,631	750254	บ้านหนองไผ่	สพท.อำนาจเจริญ	โรงเรียนทั่วไป	18
17,632	750255	บ้านหนองหึ่งโคกเจริญ	สพท.อำนาจเจริญ	โรงเรียนทั่วไป	33
17,633	750256	บ้านเหล่าฝ้ายศาลาสამัคคี	สพท.อำนาจเจริญ	โรงเรียนทั่วไป	61
17,634	750258	บ้านนาอุดม	สพท.อำนาจเจริญ	โรงเรียนทั่วไป	48
17,635	750259	บ้านฟ้าหวน	สพท.อำนาจเจริญ	โรงเรียนทั่วไป	60
17,636	750261	บ้านเหล่าเลิง	สพท.อำนาจเจริญ	โรงเรียนทั่วไป	24
17,637	680001	บ้านหมากแข้ง	สพท.อุดรธานี เขต 1	โรงเรียนทั่วไป	3,423
17,638	680002	บ้านเขประชาอุทิศ	สพท.อุดรธานี เขต 1	โรงเรียนทั่วไป	76
17,639	680003	ค่ายประจักษ์ศิลปาคม	สพท.อุดรธานี เขต 1	โรงเรียนทั่วไป	105
17,640	680004	บ้านจันศรีวิไล	สพท.อุดรธานี เขต 1	โรงเรียนทั่วไป	120

จำนวนโรงเรียนที่มีนักเรียนตั้งแต่ 1 คนขึ้นไป จากระบบ DMC ณ วันที่ 25 มิถุนายน 2564

สำนักนโยบายและแผนการศึกษาขั้นพื้นฐาน

กลุ่มที่ 1 กลุ่มโรงเรียนทั่วไปและโรงเรียน Stand Alone

ลำดับ	รหัส OBEC 6 หลัก	โรงเรียน	สพท.	กลุ่มโรงเรียน	จำนวนนักเรียน 25 มิ.ย.64
17,641	680005	บ้านดอนอุดม (เนยอุปถัมภ์)	สพป.อุดรธานี เขต 1	โรงเรียนทั่วไป	37
17,642	680006	บ้านเยี่ยมพิลึก	สพป.อุดรธานี เขต 1	โรงเรียนทั่วไป	74
17,643	680007	บ้านหนองตุม	สพป.อุดรธานี เขต 1	โรงเรียนทั่วไป	135
17,644	680008	อนุบาลอุดรธานี	สพป.อุดรธานี เขต 1	โรงเรียนทั่วไป	3,374
17,645	680015	บ้านหนองบัว	สพป.อุดรธานี เขต 1	โรงเรียนทั่วไป	257
17,646	680018	บ้านหนองเหล็ก	สพป.อุดรธานี เขต 1	โรงเรียนทั่วไป	61
17,647	680019	บ้านดงอุดม	สพป.อุดรธานี เขต 1	โรงเรียนทั่วไป	99
17,648	680020	ชุมชนบ้านเตี้อวิทยา	สพป.อุดรธานี เขต 1	โรงเรียนทั่วไป	84
17,649	680021	บ้านม่วงสว่างสามัคคี	สพป.อุดรธานี เขต 1	โรงเรียนทั่วไป	156
17,650	680023	บ้านดงเค็ง (น้ำวัฒนาอุปถัมภ์)	สพป.อุดรธานี เขต 1	โรงเรียนทั่วไป	67
17,651	680026	บ้านกอกสะท้อนเครือหวายดิน	สพป.อุดรธานี เขต 1	โรงเรียนทั่วไป	77
17,652	680027	บ้านโนนเตี้อ	สพป.อุดรธานี เขต 1	โรงเรียนทั่วไป	88
17,653	680028	บ้านสุขสมบูรณ์	สพป.อุดรธานี เขต 1	โรงเรียนทั่วไป	79
17,654	680030	บ้านหนองบุนาหล้า	สพป.อุดรธานี เขต 1	โรงเรียนทั่วไป	150
17,655	680031	บ้านหนองบัวประชาสรรค์	สพป.อุดรธานี เขต 1	โรงเรียนทั่วไป	102
17,656	680032	บ้านหนองคอนแสน	สพป.อุดรธานี เขต 1	โรงเรียนทั่วไป	9
17,657	680033	บ้านดอนหาดดงเหล่าต้อง	สพป.อุดรธานี เขต 1	โรงเรียนทั่วไป	94
17,658	680036	บ้านศรีบุญเรือง	สพป.อุดรธานี เขต 1	โรงเรียนทั่วไป	53
17,659	680037	บ้านโสกน้ำขาว	สพป.อุดรธานี เขต 1	โรงเรียนทั่วไป	86
17,660	680039	บ้านกุดสิงห์หนองแก	สพป.อุดรธานี เขต 1	โรงเรียนทั่วไป	51
17,661	680041	บ้านปากดงส่งเสริมธรรม	สพป.อุดรธานี เขต 1	โรงเรียนทั่วไป	61
17,662	680045	ชุมชนนิคมสร้างตนเองเชียงพิณ 2	สพป.อุดรธานี เขต 1	โรงเรียนทั่วไป	35
17,663	680047	นิคมสร้างตนเองเชียงพิณ 5	สพป.อุดรธานี เขต 1	โรงเรียนทั่วไป	45
17,664	680048	บ้านนาสมบูรณ์	สพป.อุดรธานี เขต 1	โรงเรียนทั่วไป	28
17,665	680049	บ้านโคกสะอาดศรีบูรพา	สพป.อุดรธานี เขต 1	โรงเรียนทั่วไป	146
17,666	680050	บ้านนิคมพัฒนา	สพป.อุดรธานี เขต 1	โรงเรียนทั่วไป	90
17,667	680051	บ้านนาแอง	สพป.อุดรธานี เขต 1	โรงเรียนทั่วไป	99
17,668	680052	บ้านโนนสวรรค์	สพป.อุดรธานี เขต 1	โรงเรียนทั่วไป	19
17,669	680053	บ้านหนองสวรรค์ (ไชยเชียงพิณ)	สพป.อุดรธานี เขต 1	โรงเรียนทั่วไป	65
17,670	680054	บ้านหนองโพนหนองฮาง	สพป.อุดรธานี เขต 1	โรงเรียนทั่วไป	96
17,671	680055	บ้านจำปาวิทยา	สพป.อุดรธานี เขต 1	โรงเรียนทั่วไป	7
17,672	680057	นาคลองหนองศรีคามวิทยา	สพป.อุดรธานี เขต 1	โรงเรียนทั่วไป	81
17,673	680058	เจ ซี บ้านอินทร์แปลง	สพป.อุดรธานี เขต 1	โรงเรียนทั่วไป	67
17,674	680059	ผ่านศึกสงเคราะห์	สพป.อุดรธานี เขต 1	โรงเรียนทั่วไป	114
17,675	680060	บ้านหลุบหวายป่าขาม	สพป.อุดรธานี เขต 1	โรงเรียนทั่วไป	68
17,676	680061	หนองไฮวิทยา	สพป.อุดรธานี เขต 1	โรงเรียนทั่วไป	207
17,677	680063	บ้านดงมะกรูดทรายทอง	สพป.อุดรธานี เขต 1	โรงเรียนทั่วไป	189
17,678	680064	บ้านโคกลาด	สพป.อุดรธานี เขต 1	โรงเรียนทั่วไป	279
17,679	680065	บ้านท่าตมดงสระพัง	สพป.อุดรธานี เขต 1	โรงเรียนทั่วไป	118
17,680	680067	บ้านโนนยางโนนบ่อ	สพป.อุดรธานี เขต 1	โรงเรียนทั่วไป	43
17,681	680068	บ้านขมิ้นบ่อโคลน	สพป.อุดรธานี เขต 1	โรงเรียนทั่วไป	64
17,682	680070	บ้านดอนหวาย	สพป.อุดรธานี เขต 1	โรงเรียนทั่วไป	40
17,683	680072	บ้านถ่อนใหญ่ถ่อนน้อย	สพป.อุดรธานี เขต 1	โรงเรียนทั่วไป	78
17,684	680073	บ้านเหล่าดอนแดง	สพป.อุดรธานี เขต 1	โรงเรียนทั่วไป	30
17,685	680074	บ้านนาค้าหลวง	สพป.อุดรธานี เขต 1	โรงเรียนทั่วไป	292

จำนวนโรงเรียนที่มีนักเรียนตั้งแต่ 1 คนขึ้นไป จากระบบ DMC ณ วันที่ 25 มิถุนายน 2564

สำนักนโยบายและแผนการศึกษาขั้นพื้นฐาน

กลุ่มที่ 1 กลุ่มโรงเรียนทั่วไปและโรงเรียน Stand Alone

ลำดับ	รหัส OBEC 6 หลัก	โรงเรียน	สพท.	กลุ่มโรงเรียน	จำนวนนักเรียน 25 มิ.ย.64
17,686	680075	บ้านงอยเลิงทอง	สพป.อุดรธานี เขต 1	โรงเรียนทั่วไป	87
17,687	680076	ประชาสามัคคี	สพป.อุดรธานี เขต 1	โรงเรียนทั่วไป	122
17,688	680078	บ้านเม่น	สพป.อุดรธานี เขต 1	โรงเรียนทั่วไป	119
17,689	680079	บ้านขาว	สพป.อุดรธานี เขต 1	โรงเรียนทั่วไป	70
17,690	680080	บ้านคู	สพป.อุดรธานี เขต 1	โรงเรียนทั่วไป	82
17,691	680081	บ้านหัวบึง	สพป.อุดรธานี เขต 1	โรงเรียนทั่วไป	205
17,692	680084	บ้านก้าน้อย	สพป.อุดรธานี เขต 1	โรงเรียนทั่วไป	27
17,693	680087	ชุมชนหม่อมหน้าวิทยาสรรค์	สพป.อุดรธานี เขต 1	โรงเรียนทั่วไป	57
17,694	680088	บ้านเชียงพัง	สพป.อุดรธานี เขต 1	โรงเรียนทั่วไป	130
17,695	680090	บ้านนาทาม	สพป.อุดรธานี เขต 1	โรงเรียนทั่วไป	4
17,696	680092	บ้านหนองตะไก่อ	สพป.อุดรธานี เขต 1	โรงเรียนทั่วไป	105
17,697	680093	บ้านแมนนท์	สพป.อุดรธานี เขต 1	โรงเรียนทั่วไป	81
17,698	680095	บ้านหนองนาเจริญ	สพป.อุดรธานี เขต 1	โรงเรียนทั่วไป	65
17,699	680096	บ้านหนองบัวเงินหนองบัวทอง	สพป.อุดรธานี เขต 1	โรงเรียนทั่วไป	101
17,700	680097	บ้านหนองโสกดาว	สพป.อุดรธานี เขต 1	โรงเรียนทั่วไป	145
17,701	680098	บ้านข้าวสาร	สพป.อุดรธานี เขต 1	โรงเรียนทั่วไป	64
17,702	680099	บ้านชัยพรมิตรภาพที่67	สพป.อุดรธานี เขต 1	โรงเรียนทั่วไป	227
17,703	680101	บ้านหนองนาคำ	สพป.อุดรธานี เขต 1	โรงเรียนทั่วไป	562
17,704	680103	บ้านหนองแก	สพป.อุดรธานี เขต 1	โรงเรียนทั่วไป	49
17,705	680104	บ้านถ่อน้อยหนองไผ่คำ	สพป.อุดรธานี เขต 1	โรงเรียนทั่วไป	104
17,706	680107	บ้านจำปาโนนสะอาด	สพป.อุดรธานี เขต 1	โรงเรียนทั่วไป	88
17,707	680108	บ้านพรสวรรค์	สพป.อุดรธานี เขต 1	โรงเรียนทั่วไป	31
17,708	680110	บ้านหนองหลอด	สพป.อุดรธานี เขต 1	โรงเรียนทั่วไป	208
17,709	680111	บ้านอิห์ลู่	สพป.อุดรธานี เขต 1	โรงเรียนทั่วไป	85
17,710	680112	บ้านจำปา	สพป.อุดรธานี เขต 1	โรงเรียนทั่วไป	59
17,711	680113	บ้านป้อมมหิตลอนุสรณ์6	สพป.อุดรธานี เขต 1	โรงเรียนทั่วไป	41
17,712	680114	บ้านหนองตอสูงแคน	สพป.อุดรธานี เขต 1	โรงเรียนทั่วไป	107
17,713	680115	บ่อน้อยประชาสรรค์	สพป.อุดรธานี เขต 1	โรงเรียนทั่วไป	123
17,714	680116	บ้านนาเอี้ย	สพป.อุดรธานี เขต 1	โรงเรียนทั่วไป	40
17,715	680117	บ้านหนองน้ำเค็ม	สพป.อุดรธานี เขต 1	โรงเรียนทั่วไป	71
17,716	680367	อนุบาลเพื่อประชาชนกุล	สพป.อุดรธานี เขต 1	โรงเรียนทั่วไป	1,551
17,717	680369	บ้านนาสีนวล	สพป.อุดรธานี เขต 1	โรงเรียนทั่วไป	73
17,718	680370	บ้านนาสอนโพนหัน	สพป.อุดรธานี เขต 1	โรงเรียนทั่วไป	83
17,719	680372	บ้านใหม่	สพป.อุดรธานี เขต 1	โรงเรียนทั่วไป	48
17,720	680373	บ้านศรีสุวรรณคงสัมพันธ์โพนสว่าง	สพป.อุดรธานี เขต 1	โรงเรียนทั่วไป	94
17,721	680374	บ้านดอนจันทน์โพนสวรรค์	สพป.อุดรธานี เขต 1	โรงเรียนทั่วไป	81
17,722	680376	บ้านสังขาวังน้ำขาว	สพป.อุดรธานี เขต 1	โรงเรียนทั่วไป	93
17,723	680377	บ้านถิ่นสุชาวิทยา	สพป.อุดรธานี เขต 1	โรงเรียนทั่วไป	129
17,724	680378	นิคมโนนสมบูรณ์	สพป.อุดรธานี เขต 1	โรงเรียนทั่วไป	44
17,725	680379	บ้านนาคอมนาดอกไม้	สพป.อุดรธานี เขต 1	โรงเรียนทั่วไป	124
17,726	680381	บ้านยามกาใหญ่	สพป.อุดรธานี เขต 1	โรงเรียนทั่วไป	61
17,727	680382	บ้านนาพูนทรัพย์	สพป.อุดรธานี เขต 1	โรงเรียนทั่วไป	51
17,728	680384	บ้านดงปอ	สพป.อุดรธานี เขต 1	โรงเรียนทั่วไป	95
17,729	680385	บ้านหนองนาไฮโนนสะอาด	สพป.อุดรธานี เขต 1	โรงเรียนทั่วไป	227
17,730	680386	บ้านแพงศรี	สพป.อุดรธานี เขต 1	โรงเรียนทั่วไป	39

จำนวนโรงเรียนที่มีนักเรียนตั้งแต่ 1 คนขึ้นไป จากระบบ DMC ณ วันที่ 25 มิถุนายน 2564

สำนักนโยบายและแผนการศึกษาขั้นพื้นฐาน

กลุ่มที่ 1 กลุ่มโรงเรียนทั่วไปและโรงเรียน Stand Alone

ลำดับ	รหัส OBEC 6 หลัก	โรงเรียน	สพท.	กลุ่มโรงเรียน	จำนวน นักเรียน 25 มิ.ย.64
17,731	680388	บ้านหนองแสนตอโนนสร้างคำ	สพป.อุดรธานี เขต 1	โรงเรียนทั่วไป	121
17,732	680389	ดงยางวังโตนวิทยา	สพป.อุดรธานี เขต 1	โรงเรียนทั่วไป	152
17,733	680390	บ้านนาบัวไผ่วิทยา	สพป.อุดรธานี เขต 1	โรงเรียนทั่วไป	122
17,734	680392	บ้านนาทรายนาม่วง	สพป.อุดรธานี เขต 1	โรงเรียนทั่วไป	94
17,735	680393	บ้านโนนรังหนองผือวิทยา	สพป.อุดรธานี เขต 1	โรงเรียนทั่วไป	82
17,736	680394	บ้านดอนดอนยาว	สพป.อุดรธานี เขต 1	โรงเรียนทั่วไป	155
17,737	680397	บ้านห้วยน้ำ	สพป.อุดรธานี เขต 1	โรงเรียนทั่วไป	37
17,738	680399	บ้านท่าหนาด	สพป.อุดรธานี เขต 1	โรงเรียนทั่วไป	83
17,739	680402	บ้านนาคี	สพป.อุดรธานี เขต 1	โรงเรียนทั่วไป	40
17,740	680404	บ้านดงใหญ่	สพป.อุดรธานี เขต 1	โรงเรียนทั่วไป	274
17,741	680405	บ้านดอนคำคำผักหนามประชาสามัคคี	สพป.อุดรธานี เขต 1	โรงเรียนทั่วไป	296
17,742	680406	บ้านโพนเลาโพนทอง	สพป.อุดรธานี เขต 1	โรงเรียนทั่วไป	82
17,743	680409	บ้านปากก่าวดอนแดง	สพป.อุดรธานี เขต 1	โรงเรียนทั่วไป	54
17,744	680410	บ้านหลวงหัวสวย	สพป.อุดรธานี เขต 1	โรงเรียนทั่วไป	226
17,745	680411	บ้านศรีบุญเรือง	สพป.อุดรธานี เขต 1	โรงเรียนทั่วไป	44
17,746	680412	บ้านกึ่งดงมะไฟ	สพป.อุดรธานี เขต 1	โรงเรียนทั่วไป	130
17,747	680413	บ้านดำน	สพป.อุดรธานี เขต 1	โรงเรียนทั่วไป	82
17,748	680414	บ้านหนองนกเขียนโพนทัน	สพป.อุดรธานี เขต 1	โรงเรียนทั่วไป	183
17,749	680416	บ้านหนองผง	สพป.อุดรธานี เขต 1	โรงเรียนทั่วไป	43
17,750	680417	บ้านยาง (ครูราษฎร์วิทยา)	สพป.อุดรธานี เขต 1	โรงเรียนทั่วไป	89
17,751	680419	บ้านหนองกุง	สพป.อุดรธานี เขต 1	โรงเรียนทั่วไป	96
17,752	680420	บ้านดงขันทอง	สพป.อุดรธานี เขต 1	โรงเรียนทั่วไป	48
17,753	680421	บ้านดงศรีสำราญ	สพป.อุดรธานี เขต 1	โรงเรียนทั่วไป	43
17,754	680422	บ้านโคกสว่าง	สพป.อุดรธานี เขต 1	โรงเรียนทั่วไป	90
17,755	680424	บ้านหม้อ	สพป.อุดรธานี เขต 1	โรงเรียนทั่วไป	77
17,756	680425	บ้านคอนสวรรค์สันเจริญ	สพป.อุดรธานี เขต 1	โรงเรียนทั่วไป	62
17,757	680426	บ้านคอนเลียบ	สพป.อุดรธานี เขต 1	โรงเรียนทั่วไป	60
17,758	680427	บ้านนาพิง	สพป.อุดรธานี เขต 1	โรงเรียนทั่วไป	45
17,759	680428	บ้านโนนสว่าง	สพป.อุดรธานี เขต 1	โรงเรียนทั่วไป	68
17,760	680429	บ้านหนองบัวบาน	สพป.อุดรธานี เขต 1	โรงเรียนทั่วไป	49
17,761	680430	บ้านจอมศรี	สพป.อุดรธานี เขต 1	โรงเรียนทั่วไป	130
17,762	680431	บ้านท่าทุ่งม่วงโนนศรีสมบูรณ์	สพป.อุดรธานี เขต 1	โรงเรียนทั่วไป	127
17,763	680433	บ้านสะอาดนาพันศรีเจริญ	สพป.อุดรธานี เขต 1	โรงเรียนทั่วไป	163
17,764	680434	จอมตาลโนนคูโนนสำราญ	สพป.อุดรธานี เขต 1	โรงเรียนทั่วไป	307
17,765	680436	บ้านยามกาโนนคำ	สพป.อุดรธานี เขต 1	โรงเรียนทั่วไป	197
17,766	680474	บ้านโคกลำ	สพป.อุดรธานี เขต 1	โรงเรียนทั่วไป	121
17,767	680475	บ้านหนองแวงจุมพล	สพป.อุดรธานี เขต 1	โรงเรียนทั่วไป	191
17,768	680476	บ้านหนองบัวเงิน	สพป.อุดรธานี เขต 1	โรงเรียนทั่วไป	69
17,769	680477	บ้านอุบมุง	สพป.อุดรธานี เขต 1	โรงเรียนทั่วไป	168
17,770	680478	บ้านห้วยไร่	สพป.อุดรธานี เขต 1	โรงเรียนทั่วไป	83
17,771	680480	บ้านดงบัง	สพป.อุดรธานี เขต 1	โรงเรียนทั่วไป	58
17,772	680481	บ้านโนนชัยศรี	สพป.อุดรธานี เขต 1	โรงเรียนทั่วไป	61
17,773	680482	รัฐประชา509	สพป.อุดรธานี เขต 1	โรงเรียนทั่วไป	147
17,774	680485	บ้านหนองเม็กห้วยทราย	สพป.อุดรธานี เขต 1	โรงเรียนทั่วไป	78
17,775	680486	บ้านโคกทองแดง	สพป.อุดรธานี เขต 1	โรงเรียนทั่วไป	83

จำนวนโรงเรียนที่มีนักเรียนตั้งแต่ 1 คนขึ้นไป จากระบบ DMC ณ วันที่ 25 มิถุนายน 2564

สำนักนโยบายและแผนการศึกษาขั้นพื้นฐาน

กลุ่มที่ 1 กลุ่มโรงเรียนทั่วไปและโรงเรียน Stand Alone

ลำดับ	รหัส OBEC 6 หลัก	โรงเรียน	สพท.	กลุ่มโรงเรียน	จำนวนนักเรียน 25 มิ.ย.64
17,776	680487	บ้านเสาเล้า	สพป.อุดรธานี เขต 1	โรงเรียนทั่วไป	35
17,777	680488	บ้านโนนสำราญ	สพป.อุดรธานี เขต 1	โรงเรียนทั่วไป	42
17,778	680491	บ้านโคกก่องหนองแกวยาว	สพป.อุดรธานี เขต 1	โรงเรียนทั่วไป	85
17,779	680492	บ้านผาสิงห์	สพป.อุดรธานี เขต 1	โรงเรียนทั่วไป	117
17,780	680493	ชุมชนหนองแสง	สพป.อุดรธานี เขต 1	โรงเรียนทั่วไป	123
17,781	680494	บ้านหนองแวงฮีค้ำหมากคุณ	สพป.อุดรธานี เขต 1	โรงเรียนทั่วไป	207
17,782	680497	นิคมสร้างตนเองเชียงพิณ 1	สพป.อุดรธานี เขต 1	โรงเรียนทั่วไป	72
17,783	680499	บ้านหนองแกสร้อย	สพป.อุดรธานี เขต 1	โรงเรียนทั่วไป	203
17,784	680500	บ้านหนองอ้อน้อย	สพป.อุดรธานี เขต 1	โรงเรียนทั่วไป	40
17,785	680501	บ้านหนองแวงเดิเคษตรสมบูรณ์	สพป.อุดรธานี เขต 1	โรงเรียนทั่วไป	55
17,786	680503	บ้านเลา	สพป.อุดรธานี เขต 1	โรงเรียนทั่วไป	49
17,787	680652	บ้านท่าเสียว	สพป.อุดรธานี เขต 1	โรงเรียนทั่วไป	128
17,788	680653	บ้านโนนชาดวรูบลวิทยา	สพป.อุดรธานี เขต 1	โรงเรียนทั่วไป	61
17,789	680654	บ้านโคกสว่าง	สพป.อุดรธานี เขต 1	โรงเรียนทั่วไป	8
17,790	680655	บ้านโนนนกหอ (เพ็งแสนวิทยา)	สพป.อุดรธานี เขต 1	โรงเรียนทั่วไป	25
17,791	680656	บ้านดงผักเทียม	สพป.อุดรธานี เขต 1	โรงเรียนทั่วไป	43
17,792	680660	บ้านไชยฟอง	สพป.อุดรธานี เขต 1	โรงเรียนทั่วไป	25
17,793	680661	บ้านนาสะอาด	สพป.อุดรธานี เขต 1	โรงเรียนทั่วไป	43
17,794	680663	บ้านน่าน้ำขุ่ม	สพป.อุดรธานี เขต 1	โรงเรียนทั่วไป	281
17,795	680665	บ้านชาด	สพป.อุดรธานี เขต 1	โรงเรียนทั่วไป	108
17,796	680667	บ้านน้ำเที่ยง	สพป.อุดรธานี เขต 1	โรงเรียนทั่วไป	63
17,797	680668	บ้านดิ่งชัน-สร้างแก้ว	สพป.อุดรธานี เขต 1	โรงเรียนทั่วไป	120
17,798	680699	บ้านวังทอง	สพป.อุดรธานี เขต 2	Stand alone	58
17,799	680120	บ้านท่าแร่	สพป.อุดรธานี เขต 2	โรงเรียนทั่วไป	68
17,800	680121	เหล่าหมากจันทน์คำล่องประชานุกูล	สพป.อุดรธานี เขต 2	โรงเรียนทั่วไป	122
17,801	680122	บ้านนาเพ็ญ	สพป.อุดรธานี เขต 2	โรงเรียนทั่วไป	88
17,802	680123	บ้านกุดยาง	สพป.อุดรธานี เขต 2	โรงเรียนทั่วไป	170
17,803	680124	บ้านสุวรรณศรีราษฎร์	สพป.อุดรธานี เขต 2	โรงเรียนทั่วไป	121
17,804	680128	บ้านหนองแดง	สพป.อุดรธานี เขต 2	โรงเรียนทั่วไป	95
17,805	680129	บ้านห้วยบงดงมะไฟ	สพป.อุดรธานี เขต 2	โรงเรียนทั่วไป	81
17,806	680130	บ้านท่าสัง	สพป.อุดรธานี เขต 2	โรงเรียนทั่วไป	31
17,807	680131	บ้านโนนมะข่า	สพป.อุดรธานี เขต 2	โรงเรียนทั่วไป	67
17,808	680132	บ้านปอ	สพป.อุดรธานี เขต 2	โรงเรียนทั่วไป	70
17,809	680134	บ้านบุ่งหมากลาน	สพป.อุดรธานี เขต 2	โรงเรียนทั่วไป	168
17,810	680135	บ้านหัวขัวเหมือดแ่อ	สพป.อุดรธานี เขต 2	โรงเรียนทั่วไป	67
17,811	680136	บ้านหนองหญ้าร้างกาห้วยขุมปูน	สพป.อุดรธานี เขต 2	โรงเรียนทั่วไป	52
17,812	680137	บ้านดงน้อย	สพป.อุดรธานี เขต 2	โรงเรียนทั่วไป	215
17,813	680138	บ้านแก้งน้อย	สพป.อุดรธานี เขต 2	โรงเรียนทั่วไป	32
17,814	680139	บ้านโนนจำปา	สพป.อุดรธานี เขต 2	โรงเรียนทั่วไป	20
17,815	680141	บ้านเสือเพลิงโนนสวรรค์	สพป.อุดรธานี เขต 2	โรงเรียนทั่วไป	42
17,816	680143	บ้านเหล่ากล้วยโนนสมพร	สพป.อุดรธานี เขต 2	โรงเรียนทั่วไป	72
17,817	680144	บ้านโคกศรีสำราญวังหน้าผา	สพป.อุดรธานี เขต 2	โรงเรียนทั่วไป	160
17,818	680145	บ้านหนองแวงโนนขี้เหล็ก	สพป.อุดรธานี เขต 2	โรงเรียนทั่วไป	69
17,819	680147	บ้านสีแฉ	สพป.อุดรธานี เขต 2	โรงเรียนทั่วไป	114
17,820	680148	บ้านดงเรือ	สพป.อุดรธานี เขต 2	โรงเรียนทั่วไป	18

จำนวนโรงเรียนที่มีนักเรียนตั้งแต่ 1 คนขึ้นไป จากระบบ DMC ณ วันที่ 25 มิถุนายน 2564

สำนักนโยบายและแผนการศึกษาขั้นพื้นฐาน

กลุ่มที่ 1 กลุ่มโรงเรียนทั่วไปและโรงเรียน Stand Alone

ลำดับ	รหัส OBEC 6 หลัก	โรงเรียน	สพท.	กลุ่มโรงเรียน	จำนวนนักเรียน 25 มิ.ย.64
17,821	680150	บ้านเขียบ	สพป.อุดรธานี เขต 2	โรงเรียนทั่วไป	123
17,822	680151	บ้านหมากบัวเลาโคกกลาง	สพป.อุดรธานี เขต 2	โรงเรียนทั่วไป	151
17,823	680152	บ้านสวนหม่อม	สพป.อุดรธานี เขต 2	โรงเรียนทั่วไป	136
17,824	680153	บ้านเดียม	สพป.อุดรธานี เขต 2	โรงเรียนทั่วไป	84
17,825	680154	บ้านนกชะบา	สพป.อุดรธานี เขต 2	โรงเรียนทั่วไป	37
17,826	680155	บ้านเหล่าแซแลหนองแวง	สพป.อุดรธานี เขต 2	โรงเรียนทั่วไป	130
17,827	680157	บ้านเหล่ากอกโพธิ์กเค็ง	สพป.อุดรธานี เขต 2	โรงเรียนทั่วไป	36
17,828	680159	บ้านยางหล่อโนนน้ำย่อย	สพป.อุดรธานี เขต 2	โรงเรียนทั่วไป	41
17,829	680160	บ้านคอนเงิน	สพป.อุดรธานี เขต 2	โรงเรียนทั่วไป	53
17,830	680161	บ้านท่าหนองเทา	สพป.อุดรธานี เขต 2	โรงเรียนทั่วไป	137
17,831	680162	บ้านท่าม่วงเวียงคำ	สพป.อุดรธานี เขต 2	โรงเรียนทั่วไป	67
17,832	680163	บ้านสวนมอนคำ	สพป.อุดรธานี เขต 2	โรงเรียนทั่วไป	28
17,833	680164	บ้านโนนเห็นวังชัย	สพป.อุดรธานี เขต 2	โรงเรียนทั่วไป	65
17,834	680165	บ้านคำไผ่	สพป.อุดรธานี เขต 2	โรงเรียนทั่วไป	41
17,835	680166	บ้านหินเหล็ก	สพป.อุดรธานี เขต 2	โรงเรียนทั่วไป	32
17,836	680167	บ้านหินอาวโนนงาม	สพป.อุดรธานี เขต 2	โรงเรียนทั่วไป	219
17,837	680169	บ้านห้วยเก็ง 'วัฒนเสรีราษฎร์บำรุง '	สพป.อุดรธานี เขต 2	โรงเรียนทั่วไป	158
17,838	680172	บ้านโนนหนองม่วง	สพป.อุดรธานี เขต 2	โรงเรียนทั่วไป	117
17,839	680174	บ้านหนองหัว	สพป.อุดรธานี เขต 2	โรงเรียนทั่วไป	60
17,840	680175	บ้านห้วยกองสี	สพป.อุดรธานี เขต 2	โรงเรียนทั่วไป	47
17,841	680176	บ้านโนนสิมมา	สพป.อุดรธานี เขต 2	โรงเรียนทั่วไป	45
17,842	680178	บ้านกงพาน	สพป.อุดรธานี เขต 2	โรงเรียนทั่วไป	52
17,843	680179	ชุมชนวัดป่าทรงธรรม	สพป.อุดรธานี เขต 2	โรงเรียนทั่วไป	212
17,844	680180	บ้านวาปี	สพป.อุดรธานี เขต 2	โรงเรียนทั่วไป	121
17,845	680181	บ้านผือ	สพป.อุดรธานี เขต 2	โรงเรียนทั่วไป	88
17,846	680182	บ้านหนองศรีเจริญ-หนองผึ้ง	สพป.อุดรธานี เขต 2	โรงเรียนทั่วไป	87
17,847	680183	บ้านคำเจริญ	สพป.อุดรธานี เขต 2	โรงเรียนทั่วไป	84
17,848	680185	บ้านพันดอน	สพป.อุดรธานี เขต 2	โรงเรียนทั่วไป	83
17,849	680187	บ้านท่าเปือย (บุญเกื้ออุปถัมภ์)	สพป.อุดรธานี เขต 2	โรงเรียนทั่วไป	69
17,850	680189	บ้านโพธิ์สง่า (มังกรสามเสนอนุสรณ์)	สพป.อุดรธานี เขต 2	โรงเรียนทั่วไป	36
17,851	680190	บ้านคอนแก้ว	สพป.อุดรธานี เขต 2	โรงเรียนทั่วไป	81
17,852	680191	บ้านดอนสวรรค์	สพป.อุดรธานี เขต 2	โรงเรียนทั่วไป	35
17,853	680192	บ้านหนองแวง	สพป.อุดรธานี เขต 2	โรงเรียนทั่วไป	28
17,854	680437	อนุบาลศรีธาตุ	สพป.อุดรธานี เขต 2	โรงเรียนทั่วไป	822
17,855	680438	บ้านโคกศรี	สพป.อุดรธานี เขต 2	โรงเรียนทั่วไป	29
17,856	680440	บ้านห้วยวังปลา	สพป.อุดรธานี เขต 2	โรงเรียนทั่วไป	85
17,857	680442	บ้านโนนสูง	สพป.อุดรธานี เขต 2	โรงเรียนทั่วไป	83
17,858	680443	บ้านโคกน้อย	สพป.อุดรธานี เขต 2	โรงเรียนทั่วไป	75
17,859	680446	บ้านโคกหนองแวง	สพป.อุดรธานี เขต 2	โรงเรียนทั่วไป	57
17,860	680447	บ้านหนองกุงขาว	สพป.อุดรธานี เขต 2	โรงเรียนทั่วไป	61
17,861	680448	บ้านคำตอกไม้	สพป.อุดรธานี เขต 2	โรงเรียนทั่วไป	14
17,862	680449	บ้านหนองนกเขียน	สพป.อุดรธานี เขต 2	โรงเรียนทั่วไป	78
17,863	680450	บ้านคำม่วง	สพป.อุดรธานี เขต 2	โรงเรียนทั่วไป	58
17,864	680452	บ้านป่าไร่	สพป.อุดรธานี เขต 2	โรงเรียนทั่วไป	8
17,865	680453	บ้านหนองทมคำเจริญ	สพป.อุดรธานี เขต 2	โรงเรียนทั่วไป	47

จำนวนโรงเรียนที่มีนักเรียนตั้งแต่ 1 คนขึ้นไป จากระบบ DMC ณ วันที่ 25 มิถุนายน 2564

สำนักนโยบายและแผนการศึกษาขั้นพื้นฐาน

กลุ่มที่ 1 กลุ่มโรงเรียนทั่วไปและโรงเรียน Stand Alone

ลำดับ	รหัส OBEC 6 หลัก	โรงเรียน	สพท.	กลุ่มโรงเรียน	จำนวน นักเรียน 25 มิ.ย.64
17,866	680454	บ้านกุดนาค้อ	สพป.อุดรธานี เขต 2	โรงเรียนทั่วไป	207
17,867	680457	บ้านป่าหวาย	สพป.อุดรธานี เขต 2	โรงเรียนทั่วไป	55
17,868	680458	บ้านห้วยผึ้ง	สพป.อุดรธานี เขต 2	โรงเรียนทั่วไป	127
17,869	680459	บ้านสามขา	สพป.อุดรธานี เขต 2	โรงเรียนทั่วไป	35
17,870	680460	บ้านสมดี	สพป.อุดรธานี เขต 2	โรงเรียนทั่วไป	27
17,871	680463	คำเมยวิทยาคม	สพป.อุดรธานี เขต 2	โรงเรียนทั่วไป	134
17,872	680464	คำกุงประชานุกูล	สพป.อุดรธานี เขต 2	โรงเรียนทั่วไป	134
17,873	680466	บ้านคำบอน	สพป.อุดรธานี เขต 2	โรงเรียนทั่วไป	82
17,874	680468	สามัคคีวิทยาการ	สพป.อุดรธานี เขต 2	โรงเรียนทั่วไป	141
17,875	680470	บ้านโนนอำวนวย	สพป.อุดรธานี เขต 2	โรงเรียนทั่วไป	32
17,876	680471	บ้านดุนเลา	สพป.อุดรธานี เขต 2	โรงเรียนทั่วไป	44
17,877	680472	บ้านโนนม่วง	สพป.อุดรธานี เขต 2	โรงเรียนทั่วไป	89
17,878	680618	บ้านหัวฝาย	สพป.อุดรธานี เขต 2	โรงเรียนทั่วไป	59
17,879	680619	บ้านม่วงเฒ่า	สพป.อุดรธานี เขต 2	โรงเรียนทั่วไป	42
17,880	680620	บ้านโสกสร้างโนนสว่าง	สพป.อุดรธานี เขต 2	โรงเรียนทั่วไป	88
17,881	680621	บ้านคำเต้าแก้วหินลาด	สพป.อุดรธานี เขต 2	โรงเรียนทั่วไป	66
17,882	680622	บ้านหนองแสงแสงแก้ว	สพป.อุดรธานี เขต 2	โรงเรียนทั่วไป	61
17,883	680624	บ้านโนนหยาดน้ำเกลี้ยง	สพป.อุดรธานี เขต 2	โรงเรียนทั่วไป	43
17,884	680627	บ้านโนนสำราญ	สพป.อุดรธานี เขต 2	โรงเรียนทั่วไป	91
17,885	680628	บ้านกุดขนวน	สพป.อุดรธานี เขต 2	โรงเรียนทั่วไป	199
17,886	680629	บ้านโคกลำม	สพป.อุดรธานี เขต 2	โรงเรียนทั่วไป	32
17,887	680630	บ้านกระเบื้องโนนทิง	สพป.อุดรธานี เขต 2	โรงเรียนทั่วไป	124
17,888	680632	บ้านหนองโก	สพป.อุดรธานี เขต 2	โรงเรียนทั่วไป	73
17,889	680633	บ้านบะยาว	สพป.อุดรธานี เขต 2	โรงเรียนทั่วไป	62
17,890	680634	บ้านโพธิ์ชัยดอกคำ	สพป.อุดรธานี เขต 2	โรงเรียนทั่วไป	83
17,891	680635	บ้านโพธิ์ศรีสำราญ	สพป.อุดรธานี เขต 2	โรงเรียนทั่วไป	60
17,892	680636	บ้านหนองกุง	สพป.อุดรธานี เขต 2	โรงเรียนทั่วไป	121
17,893	680638	ห้วยแสงอรุณวิทยา	สพป.อุดรธานี เขต 2	โรงเรียนทั่วไป	183
17,894	680639	บ้านนาเหล่า	สพป.อุดรธานี เขต 2	โรงเรียนทั่วไป	178
17,895	680641	โนนจำปาประชาสรรค์	สพป.อุดรธานี เขต 2	โรงเรียนทั่วไป	28
17,896	680642	บ้านป่าไม้โนนสวรรค์	สพป.อุดรธานี เขต 2	โรงเรียนทั่วไป	45
17,897	680643	ชุมชนท่มป่าช้า	สพป.อุดรธานี เขต 2	โรงเรียนทั่วไป	204
17,898	680645	บ้านค้อน้อย	สพป.อุดรธานี เขต 2	โรงเรียนทั่วไป	32
17,899	680646	บ้านหาดสถาพร	สพป.อุดรธานี เขต 2	โรงเรียนทั่วไป	62
17,900	680647	บ้านโคกสง่า	สพป.อุดรธานี เขต 2	โรงเรียนทั่วไป	51
17,901	680672	บ้านหนองหญ้าไซ	สพป.อุดรธานี เขต 2	โรงเรียนทั่วไป	234
17,902	680674	บ้านคำโคกสูง	สพป.อุดรธานี เขต 2	โรงเรียนทั่วไป	258
17,903	680675	หนองไผ่พรเจริญ	สพป.อุดรธานี เขต 2	โรงเรียนทั่วไป	104
17,904	680677	บ้านท่าลาด	สพป.อุดรธานี เขต 2	โรงเรียนทั่วไป	32
17,905	680678	บ้านท่าลาด สาขาแหลมทอง	สพป.อุดรธานี เขต 2	โรงเรียนทั่วไป	35
17,906	680679	อนุบาลวังสามหมอ	สพป.อุดรธานี เขต 2	โรงเรียนทั่วไป	919
17,907	680680	หาญใจพิทยาคม	สพป.อุดรธานี เขต 2	โรงเรียนทั่วไป	131
17,908	680681	บ้านไทยสมพร	สพป.อุดรธานี เขต 2	โรงเรียนทั่วไป	122
17,909	680684	บ้านโนนสว่าง	สพป.อุดรธานี เขต 2	โรงเรียนทั่วไป	84
17,910	680685	บ้านนาแก	สพป.อุดรธานี เขต 2	โรงเรียนทั่วไป	86

จำนวนโรงเรียนที่มีนักเรียนตั้งแต่ 1 คนขึ้นไป จากระบบ DMC ณ วันที่ 25 มิถุนายน 2564

สำนักนโยบายและแผนการศึกษาขั้นพื้นฐาน

กลุ่มที่ 1 กลุ่มโรงเรียนทั่วไปและโรงเรียน Stand Alone

ลำดับ	รหัส OBEC 6 หลัก	โรงเรียน	สพท.	กลุ่มโรงเรียน	จำนวนนักเรียน 25 มิ.ย.64
17,911	680686	บะยาวพัฒนาศึกษา	สพป.อุดรธานี เขต 2	โรงเรียนทั่วไป	204
17,912	680688	บ้านโคกแก้ว	สพป.อุดรธานี เขต 2	โรงเรียนทั่วไป	99
17,913	680689	บ้านนานกษุมนนาชุมพร	สพป.อุดรธานี เขต 2	โรงเรียนทั่วไป	164
17,914	680690	โคกสว่างดงจามน้อย	สพป.อุดรธานี เขต 2	โรงเรียนทั่วไป	59
17,915	680691	บ้านค้ายาง	สพป.อุดรธานี เขต 2	โรงเรียนทั่วไป	225
17,916	680692	ผาสุกประชานุกูล	สพป.อุดรธานี เขต 2	โรงเรียนทั่วไป	273
17,917	680694	บ้านค้ำน้อย	สพป.อุดรธานี เขต 2	โรงเรียนทั่วไป	128
17,918	680696	दानใหญ่พิทยาคาร	สพป.อุดรธานี เขต 2	โรงเรียนทั่วไป	75
17,919	680697	บ้านผาทอง	สพป.อุดรธานี เขต 2	โรงเรียนทั่วไป	81
17,920	680698	คำไฮพิทยาคม	สพป.อุดรธานี เขต 2	โรงเรียนทั่วไป	223
17,921	680738	อนุบาลหนองแสง	สพป.อุดรธานี เขต 2	โรงเรียนทั่วไป	564
17,922	680740	บ้านสามเหลี่ยม	สพป.อุดรธานี เขต 2	โรงเรียนทั่วไป	41
17,923	680741	บ้านหนองประเสริฐ	สพป.อุดรธานี เขต 2	โรงเรียนทั่วไป	127
17,924	680743	บ้านโนนเชียงคำ	สพป.อุดรธานี เขต 2	โรงเรียนทั่วไป	63
17,925	680744	คำบอนประชาสรรค์	สพป.อุดรธานี เขต 2	โรงเรียนทั่วไป	40
17,926	680749	บ้านหนองบัว	สพป.อุดรธานี เขต 2	โรงเรียนทั่วไป	53
17,927	680750	บ้านนาดีโคกกลาง	สพป.อุดรธานี เขต 2	โรงเรียนทั่วไป	187
17,928	680752	บ้านทับไธ	สพป.อุดรธานี เขต 2	โรงเรียนทั่วไป	83
17,929	680754	บ้านท่ายม	สพป.อุดรธานี เขต 2	โรงเรียนทั่วไป	120
17,930	680755	บ้านโคกศรีห้วยยาง	สพป.อุดรธานี เขต 2	โรงเรียนทั่วไป	123
17,931	680807	บ้านโพหนอง	สพป.อุดรธานี เขต 2	โรงเรียนทั่วไป	121
17,932	680808	บ้านเมืองปิง	สพป.อุดรธานี เขต 2	โรงเรียนทั่วไป	185
17,933	680809	บ้านน้ำเที่ยงลานเตหนองเม็ก	สพป.อุดรธานี เขต 2	โรงเรียนทั่วไป	78
17,934	680811	บ้านนาม่วง	สพป.อุดรธานี เขต 2	โรงเรียนทั่วไป	71
17,935	680812	บ้านโนนสา	สพป.อุดรธานี เขต 2	โรงเรียนทั่วไป	117
17,936	680813	บ้านโนนแสวง	สพป.อุดรธานี เขต 2	โรงเรียนทั่วไป	73
17,937	680814	บ้านห้วยสามพาด (สหราษฎร์พัฒนา)	สพป.อุดรธานี เขต 2	โรงเรียนทั่วไป	45
17,938	680815	บ้านสะอาดนามูล	สพป.อุดรธานี เขต 2	โรงเรียนทั่วไป	138
17,939	680817	บ้านหนองแวงเหนือปากแก้ว	สพป.อุดรธานี เขต 2	โรงเรียนทั่วไป	17
17,940	680818	บ้านโคกสีวังแสง	สพป.อุดรธานี เขต 2	โรงเรียนทั่วไป	37
17,941	680819	บ้านหนองลุมพุกภูอำมา	สพป.อุดรธานี เขต 2	โรงเรียนทั่วไป	232
17,942	680820	บ้านเชียงกรม	สพป.อุดรธานี เขต 2	โรงเรียนทั่วไป	121
17,943	680821	บ้านโนนทรายฟอง	สพป.อุดรธานี เขต 2	โรงเรียนทั่วไป	60
17,944	680224	บ้านนาโฮง	สพป.อุดรธานี เขต 3	โรงเรียนทั่วไป	105
17,945	680225	บ้านหนองไฮโนนสำราญ	สพป.อุดรธานี เขต 3	โรงเรียนทั่วไป	95
17,946	680226	ก้ามดคำเจริญ	สพป.อุดรธานี เขต 3	โรงเรียนทั่วไป	41
17,947	680229	บ้านผาง	สพป.อุดรธานี เขต 3	โรงเรียนทั่วไป	136
17,948	680230	พัฒนาศรีมดุงอุดมวิทย์	สพป.อุดรธานี เขต 3	โรงเรียนทั่วไป	969
17,949	680231	บ้านดงคำพัฒนา	สพป.อุดรธานี เขต 3	โรงเรียนทั่วไป	47
17,950	680232	ศรีขวัญเมือง	สพป.อุดรธานี เขต 3	โรงเรียนทั่วไป	263
17,951	680235	บ้านโนนสมบูรณ	สพป.อุดรธานี เขต 3	โรงเรียนทั่วไป	61
17,952	680236	บ้านไผ่ล้อมโนนสมบัติ	สพป.อุดรธานี เขต 3	โรงเรียนทั่วไป	109
17,953	680237	บ้านโคกคำไหล	สพป.อุดรธานี เขต 3	โรงเรียนทั่วไป	59
17,954	680238	ชุมชนดงเย็นพรหมประชาสรรค์	สพป.อุดรธานี เขต 3	โรงเรียนทั่วไป	127
17,955	680239	บ้านป่าเป่า	สพป.อุดรธานี เขต 3	โรงเรียนทั่วไป	127

จำนวนโรงเรียนที่มีนักเรียนตั้งแต่ 1 คนขึ้นไป จากระบบ DMC ณ วันที่ 25 มิถุนายน 2564

สำนักนโยบายและแผนการศึกษาขั้นพื้นฐาน

กลุ่มที่ 1 กลุ่มโรงเรียนทั่วไปและโรงเรียน Stand Alone

ลำดับ	รหัส OBEC 6 หลัก	โรงเรียน	สพท.	กลุ่มโรงเรียน	จำนวน นักเรียน 25 มิ.ย.64
17,956	680240	บ้านตาดโนนทองกลาง	สพป.อุดรธานี เขต 3	โรงเรียนทั่วไป	96
17,957	680241	บ้านโคกกลาง	สพป.อุดรธานี เขต 3	โรงเรียนทั่วไป	150
17,958	680242	บ้านสมวีโล	สพป.อุดรธานี เขต 3	โรงเรียนทั่วไป	83
17,959	680243	บ้านโนนหอม	สพป.อุดรธานี เขต 3	โรงเรียนทั่วไป	244
17,960	680246	บ้านทุ่ง	สพป.อุดรธานี เขต 3	โรงเรียนทั่วไป	28
17,961	680247	บ้านชัย	สพป.อุดรธานี เขต 3	โรงเรียนทั่วไป	65
17,962	680248	บ้านโนนงามอุดมวิทย์	สพป.อุดรธานี เขต 3	โรงเรียนทั่วไป	121
17,963	680249	บ้านดงไพรวัลย์	สพป.อุดรธานี เขต 3	โรงเรียนทั่วไป	72
17,964	680250	บ้านกล้วย	สพป.อุดรธานี เขต 3	โรงเรียนทั่วไป	76
17,965	680252	บ้านนาสีนวล	สพป.อุดรธานี เขต 3	โรงเรียนทั่วไป	67
17,966	680253	บ้านโนนศรีทอง	สพป.อุดรธานี เขต 3	โรงเรียนทั่วไป	79
17,967	680254	บ้านนาคำพรสันติ	สพป.อุดรธานี เขต 3	โรงเรียนทั่วไป	174
17,968	680255	บ้านหัวดงยาง	สพป.อุดรธานี เขต 3	โรงเรียนทั่วไป	84
17,969	680257	บ้านนาดี	สพป.อุดรธานี เขต 3	โรงเรียนทั่วไป	37
17,970	680258	บ้านดงวัฒนา	สพป.อุดรธานี เขต 3	โรงเรียนทั่วไป	100
17,971	680259	บ้านคำบอนโนนสมโภชน์	สพป.อุดรธานี เขต 3	โรงเรียนทั่วไป	62
17,972	680260	บ้านปอพาน	สพป.อุดรธานี เขต 3	โรงเรียนทั่วไป	134
17,973	680261	บ้านคำสำประชาสรรค์	สพป.อุดรธานี เขต 3	โรงเรียนทั่วไป	46
17,974	680262	บ้านจันทน์	สพป.อุดรธานี เขต 3	โรงเรียนทั่วไป	21
17,975	680263	บ้านหนองกาโนนสิมมา	สพป.อุดรธานี เขต 3	โรงเรียนทั่วไป	259
17,976	680265	บ้านทรายมูล	สพป.อุดรธานี เขต 3	โรงเรียนทั่วไป	122
17,977	680266	บ้านเหล่าอุดมทรัพย์สมบูรณ์	สพป.อุดรธานี เขต 3	โรงเรียนทั่วไป	108
17,978	680267	บ้านดงยาง	สพป.อุดรธานี เขต 3	โรงเรียนทั่วไป	20
17,979	680269	บ้านเหล่าหลวง	สพป.อุดรธานี เขต 3	โรงเรียนทั่วไป	169
17,980	680271	บ้านดงหวาย	สพป.อุดรธานี เขต 3	โรงเรียนทั่วไป	205
17,981	680272	บ้านนาใหม่	สพป.อุดรธานี เขต 3	โรงเรียนทั่วไป	219
17,982	680273	บ้านกุดตุ้มอุดมวิทย์	สพป.อุดรธานี เขต 3	โรงเรียนทั่วไป	212
17,983	680274	บ้านเมืองนาข่า	สพป.อุดรธานี เขต 3	โรงเรียนทั่วไป	86
17,984	680275	บ้านน้ำผึ้งประชาสรรค์	สพป.อุดรธานี เขต 3	โรงเรียนทั่วไป	93
17,985	680277	บ้านท่าบ่อยาง	สพป.อุดรธานี เขต 3	โรงเรียนทั่วไป	61
17,986	680278	บ้านนาคำวัง	สพป.อุดรธานี เขต 3	โรงเรียนทั่วไป	81
17,987	680280	บ้านหนองลาด	สพป.อุดรธานี เขต 3	โรงเรียนทั่วไป	228
17,988	680281	บ้านโพธิ์ท่าเมือง	สพป.อุดรธานี เขต 3	โรงเรียนทั่วไป	41
17,989	680283	บ้านนามั่ง	สพป.อุดรธานี เขต 3	โรงเรียนทั่วไป	50
17,990	680285	บ้านถ่อนคำหวด	สพป.อุดรธานี เขต 3	โรงเรียนทั่วไป	46
17,991	680287	บ้านเมืองไพร	สพป.อุดรธานี เขต 3	โรงเรียนทั่วไป	55
17,992	680288	บ้านศรีเมือง	สพป.อุดรธานี เขต 3	โรงเรียนทั่วไป	141
17,993	680289	บ้านหนองสว่าง	สพป.อุดรธานี เขต 3	โรงเรียนทั่วไป	140
17,994	680290	บ้านปากดง	สพป.อุดรธานี เขต 3	โรงเรียนทั่วไป	244
17,995	680292	บ้านโนนชัยศิลป์	สพป.อุดรธานี เขต 3	โรงเรียนทั่วไป	99
17,996	680293	กมลศิลป์สามัคคี	สพป.อุดรธานี เขต 3	โรงเรียนทั่วไป	51
17,997	680504	อนุบาลหนองหานวิทยายน	สพป.อุดรธานี เขต 3	โรงเรียนทั่วไป	869
17,998	680506	บ้านเชียงงาม	สพป.อุดรธานี เขต 3	โรงเรียนทั่วไป	83
17,999	680507	บ้านโสกหมู	สพป.อุดรธานี เขต 3	โรงเรียนทั่วไป	90
18,000	680508	บ้านหนองบ่อ (พอลทิทยาประชานุสรณ์)	สพป.อุดรธานี เขต 3	โรงเรียนทั่วไป	77

จำนวนโรงเรียนที่มีนักเรียนตั้งแต่ 1 คนขึ้นไป จากระบบ DMC ณ วันที่ 25 มิถุนายน 2564

สำนักนโยบายและแผนการศึกษาขั้นพื้นฐาน

กลุ่มที่ 1 กลุ่มโรงเรียนทั่วไปและโรงเรียน Stand Alone

ลำดับ	รหัส OBEC 6 หลัก	โรงเรียน	สพท.	กลุ่มโรงเรียน	จำนวน นักเรียน 25 มิ.ย.64
18,001	680509	บ้านหนองสะพาน	สพท.อุดรธานี เขต 3	โรงเรียนทั่วไป	47
18,002	680510	บ้านหนองบัวแดง	สพท.อุดรธานี เขต 3	โรงเรียนทั่วไป	102
18,003	680513	บ้านยาง (อาสาพัฒนา 3)	สพท.อุดรธานี เขต 3	โรงเรียนทั่วไป	70
18,004	680514	บ้านหนองจิว	สพท.อุดรธานี เขต 3	โรงเรียนทั่วไป	42
18,005	680515	บ้านดงโพนยอ	สพท.อุดรธานี เขต 3	โรงเรียนทั่วไป	57
18,006	680516	บ้านดงบากโนนสวรรค์	สพท.อุดรธานี เขต 3	โรงเรียนทั่วไป	272
18,007	680517	บ้านเพ็กคำบกหายโศก	สพท.อุดรธานี เขต 3	โรงเรียนทั่วไป	199
18,008	680519	บ้านหนองลาดหนองแปนคำฝักกุด	สพท.อุดรธานี เขต 3	โรงเรียนทั่วไป	239
18,009	680521	บ้านหนองตาโกส	สพท.อุดรธานี เขต 3	โรงเรียนทั่วไป	51
18,010	680522	บ้านด้ายสวรรค์คงหัวาน	สพท.อุดรธานี เขต 3	โรงเรียนทั่วไป	66
18,011	680523	บ้านเม็กดงเรือง	สพท.อุดรธานี เขต 3	โรงเรียนทั่วไป	153
18,012	680524	บ้านหนองนกทา	สพท.อุดรธานี เขต 3	โรงเรียนทั่วไป	66
18,013	680525	บ้านดุนประชาธิปไตย	สพท.อุดรธานี เขต 3	โรงเรียนทั่วไป	71
18,014	680526	บ้านคำอ้อ	สพท.อุดรธานี เขต 3	โรงเรียนทั่วไป	75
18,015	680528	บ้านปลู	สพท.อุดรธานี เขต 3	โรงเรียนทั่วไป	82
18,016	680530	บ้านหันน้อย	สพท.อุดรธานี เขต 3	โรงเรียนทั่วไป	95
18,017	680532	บ้านยา	สพท.อุดรธานี เขต 3	โรงเรียนทั่วไป	94
18,018	680533	บ้านหนองผือ	สพท.อุดรธานี เขต 3	โรงเรียนทั่วไป	56
18,019	680535	บ้านดงบังหนองเขื่อน	สพท.อุดรธานี เขต 3	โรงเรียนทั่วไป	105
18,020	680538	บ้านโนนนาสร้าง	สพท.อุดรธานี เขต 3	โรงเรียนทั่วไป	43
18,021	680539	บ้านบ่อปัทม์	สพท.อุดรธานี เขต 3	โรงเรียนทั่วไป	76
18,022	680540	บ้านดงวังพัง	สพท.อุดรธานี เขต 3	โรงเรียนทั่วไป	95
18,023	680541	บ้านดอนนางคำ	สพท.อุดรธานี เขต 3	โรงเรียนทั่วไป	78
18,024	680543	บ้านหนองกล้า	สพท.อุดรธานี เขต 3	โรงเรียนทั่วไป	42
18,025	680544	บ้านหนองเต่าดอนหายโศก	สพท.อุดรธานี เขต 3	โรงเรียนทั่วไป	141
18,026	680545	บ้านปอคำ	สพท.อุดรธานี เขต 3	โรงเรียนทั่วไป	50
18,027	680547	บ้านนาเฮีย	สพท.อุดรธานี เขต 3	โรงเรียนทั่วไป	59
18,028	680548	บ้านสร้อยพริ้ว	สพท.อุดรธานี เขต 3	โรงเรียนทั่วไป	114
18,029	680549	บ้านหงสาวดี	สพท.อุดรธานี เขต 3	โรงเรียนทั่วไป	26
18,030	680550	บ้านโคกมุ่นเหลาสวรรค์	สพท.อุดรธานี เขต 3	โรงเรียนทั่วไป	78
18,031	680551	บ้านปาก้าว	สพท.อุดรธานี เขต 3	โรงเรียนทั่วไป	247
18,032	680553	บ้านศาลา	สพท.อุดรธานี เขต 3	โรงเรียนทั่วไป	123
18,033	680554	บ้านนงิ้ว	สพท.อุดรธานี เขต 3	โรงเรียนทั่วไป	67
18,034	680555	บ้านหนองกุงดอนบาก	สพท.อุดรธานี เขต 3	โรงเรียนทั่วไป	121
18,035	680557	บ้านนาฮัง	สพท.อุดรธานี เขต 3	โรงเรียนทั่วไป	68
18,036	680559	บ้านหนองบัว	สพท.อุดรธานี เขต 3	โรงเรียนทั่วไป	46
18,037	680561	บ้านโพนงาม	สพท.อุดรธานี เขต 3	โรงเรียนทั่วไป	141
18,038	680562	บ้านดงคำ	สพท.อุดรธานี เขต 3	โรงเรียนทั่วไป	153
18,039	680563	บ้านโคกสว่างนาดี	สพท.อุดรธานี เขต 3	โรงเรียนทั่วไป	138
18,040	680564	บ้านสะคาม	สพท.อุดรธานี เขต 3	โรงเรียนทั่วไป	27
18,041	680565	บ้านโคกทุ่งยั้ง	สพท.อุดรธานี เขต 3	โรงเรียนทั่วไป	175
18,042	680566	บ้านดอนยางเดี่ยว	สพท.อุดรธานี เขต 3	โรงเรียนทั่วไป	51
18,043	680567	บ้านหนองสองห้องหนองแก้วโนนศรี	สพท.อุดรธานี เขต 3	โรงเรียนทั่วไป	51
18,044	680568	บ้านนาอุดม	สพท.อุดรธานี เขต 3	โรงเรียนทั่วไป	96
18,045	680570	บ้านขาวัว	สพท.อุดรธานี เขต 3	โรงเรียนทั่วไป	57

จำนวนโรงเรียนที่มีนักเรียนตั้งแต่ 1 คนขึ้นไป จากระบบ DMC ณ วันที่ 25 มิถุนายน 2564

สำนักนโยบายและแผนการศึกษาขั้นพื้นฐาน

กลุ่มที่ 1 กลุ่มโรงเรียนทั่วไปและโรงเรียน Stand Alone

ลำดับ	รหัส OBEC 6 หลัก	โรงเรียน	สพท.	กลุ่มโรงเรียน	จำนวนนักเรียน 25 มิ.ย.64
18,046	680571	บ้านพังซอ	สพป.อุดรธานี เขต 3	โรงเรียนทั่วไป	101
18,047	680572	บ้านเรืองชัย	สพป.อุดรธานี เขต 3	โรงเรียนทั่วไป	91
18,048	680573	บ้านโคกถาวรทรายงาม	สพป.อุดรธานี เขต 3	โรงเรียนทั่วไป	47
18,049	680574	บ้านม่วง	สพป.อุดรธานี เขต 3	โรงเรียนทั่วไป	28
18,050	680575	บ้านนาดี	สพป.อุดรธานี เขต 3	โรงเรียนทั่วไป	63
18,051	680576	บ้านดอนกลางตาลเดี่ยว	สพป.อุดรธานี เขต 3	โรงเรียนทั่วไป	84
18,052	680577	บ้านหนองหญ้าร้างกา	สพป.อุดรธานี เขต 3	โรงเรียนทั่วไป	53
18,053	680701	บ้านท่าช่วง	สพป.อุดรธานี เขต 3	โรงเรียนทั่วไป	69
18,054	680702	ชุมชนกุดคำ	สพป.อุดรธานี เขต 3	โรงเรียนทั่วไป	211
18,055	680703	บ้านโนนสะอาด	สพป.อุดรธานี เขต 3	โรงเรียนทั่วไป	117
18,056	680704	ธาตุน้อยก่อสร้างาม	สพป.อุดรธานี เขต 3	โรงเรียนทั่วไป	70
18,057	680705	บ้านโพนสูง	สพป.อุดรธานี เขต 3	โรงเรียนทั่วไป	101
18,058	680707	บ้านช้าง	สพป.อุดรธานี เขต 3	โรงเรียนทั่วไป	138
18,059	680708	บ้านโพธิ์เหล่าวิชาคำสีดา	สพป.อุดรธานี เขต 3	โรงเรียนทั่วไป	159
18,060	680710	บ้านโนนสมบูรณ์	สพป.อุดรธานี เขต 3	โรงเรียนทั่วไป	36
18,061	680712	ชุมชนคำตานาหนองกุง	สพป.อุดรธานี เขต 3	โรงเรียนทั่วไป	257
18,062	680713	บ้านคำเจริญ	สพป.อุดรธานี เขต 3	โรงเรียนทั่วไป	88
18,063	680714	บุญมีศรีสว่าง	สพป.อุดรธานี เขต 3	โรงเรียนทั่วไป	153
18,064	680715	อนุบาลไชยวาน	สพป.อุดรธานี เขต 3	โรงเรียนทั่วไป	529
18,065	680716	เพี้ยปู้หนองเรือ	สพป.อุดรธานี เขต 3	โรงเรียนทั่วไป	187
18,066	680720	บ้านคำยาง	สพป.อุดรธานี เขต 3	โรงเรียนทั่วไป	29
18,067	680721	บ้านหนองแวงตาด	สพป.อุดรธานี เขต 3	โรงเรียนทั่วไป	74
18,068	680722	บ้านหนองหลัก	สพป.อุดรธานี เขต 3	โรงเรียนทั่วไป	250
18,069	680724	บ้านนาปู-นากลาง	สพป.อุดรธานี เขต 3	โรงเรียนทั่วไป	83
18,070	680725	บ้านหัวหนองยาง	สพป.อุดรธานี เขต 3	โรงเรียนทั่วไป	65
18,071	680726	บ้านหนองอื้อ	สพป.อุดรธานี เขต 3	โรงเรียนทั่วไป	37
18,072	680727	บ้านโพนสูงโนนสวรรค์	สพป.อุดรธานี เขต 3	โรงเรียนทั่วไป	180
18,073	680728	บ้านคำม่วง	สพป.อุดรธานี เขต 3	โรงเรียนทั่วไป	59
18,074	680730	บ้านปาก้าว	สพป.อุดรธานี เขต 3	โรงเรียนทั่วไป	121
18,075	680731	บ้านโนนสมบูรณ์	สพป.อุดรธานี เขต 3	โรงเรียนทั่วไป	43
18,076	680733	บ้านค้ำน้ำทิพย์	สพป.อุดรธานี เขต 3	โรงเรียนทั่วไป	87
18,077	680734	บ้านคำบอน	สพป.อุดรธานี เขต 3	โรงเรียนทั่วไป	66
18,078	680735	บ้านวังชมพู	สพป.อุดรธานี เขต 3	โรงเรียนทั่วไป	121
18,079	680736	บ้านดงพัฒนา	สพป.อุดรธานี เขต 3	โรงเรียนทั่วไป	70
18,080	680737	สยามกลการ 3	สพป.อุดรธานี เขต 3	โรงเรียนทั่วไป	101
18,081	680773	อนุบาลพิบูลย์รักษ์	สพป.อุดรธานี เขต 3	โรงเรียนทั่วไป	379
18,082	680774	บ้านโพธิ์	สพป.อุดรธานี เขต 3	โรงเรียนทั่วไป	47
18,083	680775	บ้านดงยางพรพิบูลย์	สพป.อุดรธานี เขต 3	โรงเรียนทั่วไป	77
18,084	680776	บ้านนายม	สพป.อุดรธานี เขต 3	โรงเรียนทั่วไป	127
18,085	680778	บ้านไทย	สพป.อุดรธานี เขต 3	โรงเรียนทั่วไป	38
18,086	680779	หัวบ้านใหญ่ประชาคม	สพป.อุดรธานี เขต 3	โรงเรียนทั่วไป	53
18,087	680780	บ้านหนองบัวสะอาดโพธิ์คำ	สพป.อุดรธานี เขต 3	โรงเรียนทั่วไป	74
18,088	680781	บ้านหนองผักแว่นดอนเชียง (วัดบูรพารามอุถัมภ์)	สพป.อุดรธานี เขต 3	โรงเรียนทั่วไป	86
18,089	680782	บ้านนาทรายน้ำรอด	สพป.อุดรธานี เขต 3	โรงเรียนทั่วไป	258
18,090	680784	บ้านถ่อนนาเพลิน	สพป.อุดรธานี เขต 3	โรงเรียนทั่วไป	298

จำนวนโรงเรียนที่มีนักเรียนตั้งแต่ 1 คนขึ้นไป จากระบบ DMC ณ วันที่ 25 มิถุนายน 2564

สำนักนโยบายและแผนการศึกษาขั้นพื้นฐาน

กลุ่มที่ 1 กลุ่มโรงเรียนทั่วไปและโรงเรียน Stand Alone

ลำดับ	รหัส OBEC 6 หลัก	โรงเรียน	สพท.	กลุ่มโรงเรียน	จำนวน นักเรียน 25 มิ.ย.64
18,091	680785	บ้านดอนม่วง	สพป.อุดรธานี เขต 3	โรงเรียนทั่วไป	37
18,092	680786	บ้านหนองไผ่ (วัดเวฬุวันอุปถัมภ์)	สพป.อุดรธานี เขต 3	โรงเรียนทั่วไป	55
18,093	680787	บ้านดงยางน้อยโนนตาล	สพป.อุดรธานี เขต 3	โรงเรียนทั่วไป	82
18,094	680793	บ้านหนองช้างควาหนองบง	สพป.อุดรธานี เขต 3	โรงเรียนทั่วไป	105
18,095	680795	บ้านคำแคนแก่นคูณ	สพป.อุดรธานี เขต 3	โรงเรียนทั่วไป	61
18,096	680799	บ้านยางเหล่าสวนกล้วย	สพป.อุดรธานี เขต 3	โรงเรียนทั่วไป	142
18,097	680800	บ้านโนนทองอินทร์	สพป.อุดรธานี เขต 3	โรงเรียนทั่วไป	89
18,098	680802	บ้านชำป่าหัน	สพป.อุดรธานี เขต 3	โรงเรียนทั่วไป	82
18,099	680803	บ้านชำป่ารัง	สพป.อุดรธานี เขต 3	โรงเรียนทั่วไป	120
18,100	680805	บ้านวังแซ้ว	สพป.อุดรธานี เขต 3	โรงเรียนทั่วไป	43
18,101	680365	บ้านลาดหอคำ	สพป.อุดรธานี เขต 4	Stand alone	82
18,102	680366	บ้านนาหลวง	สพป.อุดรธานี เขต 4	Stand alone	85
18,103	680195	บ้านนาจานโนนนาโพธิ์	สพป.อุดรธานี เขต 4	โรงเรียนทั่วไป	182
18,104	680197	บ้านโสมเยี่ยมโนนพัฒนา	สพป.อุดรธานี เขต 4	โรงเรียนทั่วไป	94
18,105	680198	บ้านดงพัฒนาดงต้องประชารัฐ	สพป.อุดรธานี เขต 4	โรงเรียนทั่วไป	128
18,106	680201	บ้านนาเมืองไทย	สพป.อุดรธานี เขต 4	โรงเรียนทั่วไป	252
18,107	680203	บ้านน้ำทรง	สพป.อุดรธานี เขต 4	โรงเรียนทั่วไป	49
18,108	680204	บ้านเทพประทาน	สพป.อุดรธานี เขต 4	โรงเรียนทั่วไป	114
18,109	680205	บ้านหนองแวง	สพป.อุดรธานี เขต 4	โรงเรียนทั่วไป	127
18,110	680207	บ้านโคกสะอาด	สพป.อุดรธานี เขต 4	โรงเรียนทั่วไป	62
18,111	680208	บ้านนาเก็น	สพป.อุดรธานี เขต 4	โรงเรียนทั่วไป	168
18,112	680209	บ้านสาครพัฒนา	สพป.อุดรธานี เขต 4	โรงเรียนทั่วไป	132
18,113	680210	เตชะไพบูลย์ (2)	สพป.อุดรธานี เขต 4	โรงเรียนทั่วไป	124
18,114	680212	บ้านจำปาทอง	สพป.อุดรธานี เขต 4	โรงเรียนทั่วไป	49
18,115	680213	บ้านน้ำขุ่นโนนผางาม	สพป.อุดรธานี เขต 4	โรงเรียนทั่วไป	45
18,116	680214	บ้านทุ่งทอง	สพป.อุดรธานี เขต 4	โรงเรียนทั่วไป	143
18,117	680216	บ้านน้ำปู	สพป.อุดรธานี เขต 4	โรงเรียนทั่วไป	231
18,118	680218	บ้านเจริญสุข	สพป.อุดรธานี เขต 4	โรงเรียนทั่วไป	40
18,119	680219	บ้านสามัคคี	สพป.อุดรธานี เขต 4	โรงเรียนทั่วไป	239
18,120	680222	บ้านสวัสดิ์	สพป.อุดรธานี เขต 4	โรงเรียนทั่วไป	178
18,121	680296	บริบาลภูมิเขตต์	สพป.อุดรธานี เขต 4	โรงเรียนทั่วไป	935
18,122	680297	บ้านภูดิน	สพป.อุดรธานี เขต 4	โรงเรียนทั่วไป	87
18,123	680298	บ้านนารายณ์	สพป.อุดรธานี เขต 4	โรงเรียนทั่วไป	55
18,124	680303	บ้านหนองนกเขียน	สพป.อุดรธานี เขต 4	โรงเรียนทั่วไป	47
18,125	680304	หนองกุ้งวังแสง	สพป.อุดรธานี เขต 4	โรงเรียนทั่วไป	128
18,126	680305	บ้านโคกสีแก้ว	สพป.อุดรธานี เขต 4	โรงเรียนทั่วไป	70
18,127	680306	บ้านหายโศก	สพป.อุดรธานี เขต 4	โรงเรียนทั่วไป	50
18,128	680307	บ้านธาตุประชานุกูล	สพป.อุดรธานี เขต 4	โรงเรียนทั่วไป	279
18,129	680308	บ้านนาคำ	สพป.อุดรธานี เขต 4	โรงเรียนทั่วไป	51
18,130	680309	บ้านโนนอุดม	สพป.อุดรธานี เขต 4	โรงเรียนทั่วไป	42
18,131	680311	บ้านดงหมูชัยเจริญ	สพป.อุดรธานี เขต 4	โรงเรียนทั่วไป	128
18,132	680312	บ้านนาล้อม	สพป.อุดรธานี เขต 4	โรงเรียนทั่วไป	86
18,133	680314	บ้านสะคุวิทยา	สพป.อุดรธานี เขต 4	โรงเรียนทั่วไป	211
18,134	680315	ยางโกนวิทย์	สพป.อุดรธานี เขต 4	โรงเรียนทั่วไป	123
18,135	680316	บ้านโพธิ์	สพป.อุดรธานี เขต 4	โรงเรียนทั่วไป	61

จำนวนโรงเรียนที่มีนักเรียนตั้งแต่ 1 คนขึ้นไป จากระบบ DMC ณ วันที่ 25 มิถุนายน 2564

สำนักนโยบายและแผนการศึกษาขั้นพื้นฐาน

กลุ่มที่ 1 กลุ่มโรงเรียนทั่วไปและโรงเรียน Stand Alone

ลำดับ	รหัส OBEC 6 หลัก	โรงเรียน	สพท.	กลุ่มโรงเรียน	จำนวนนักเรียน 25 มิ.ย.64
18,136	680317	ราษฎร์จุฬาสามัคคี	สพป.อุดรธานี เขต 4	โรงเรียนทั่วไป	61
18,137	680319	บ้านเขื่อนน้ำ	สพป.อุดรธานี เขต 4	โรงเรียนทั่วไป	75
18,138	680321	บ้านหลุมข้าว	สพป.อุดรธานี เขต 4	โรงเรียนทั่วไป	133
18,139	680322	บ้านค้อปัญญาอนุสรณ์	สพป.อุดรธานี เขต 4	โรงเรียนทั่วไป	121
18,140	680323	บ้านนาสี	สพป.อุดรธานี เขต 4	โรงเรียนทั่วไป	78
18,141	680324	บ้านโนนสะอาด	สพป.อุดรธานี เขต 4	โรงเรียนทั่วไป	69
18,142	680326	บ้านกุดเม็ก	สพป.อุดรธานี เขต 4	โรงเรียนทั่วไป	65
18,143	680327	บ้านคุดงประชาสรรค์	สพป.อุดรธานี เขต 4	โรงเรียนทั่วไป	176
18,144	680329	โนนทองโนนหวาย	สพป.อุดรธานี เขต 4	โรงเรียนทั่วไป	169
18,145	680330	บ้านโนนคู่	สพป.อุดรธานี เขต 4	โรงเรียนทั่วไป	64
18,146	680331	บ้านโนนแดง	สพป.อุดรธานี เขต 4	โรงเรียนทั่วไป	59
18,147	680333	บ้านนาเตย	สพป.อุดรธานี เขต 4	โรงเรียนทั่วไป	132
18,148	680335	บ้านข้าวสาร	สพป.อุดรธานี เขต 4	โรงเรียนทั่วไป	180
18,149	680336	บ้านนางาม	สพป.อุดรธานี เขต 4	โรงเรียนทั่วไป	104
18,150	680337	ชุมชนสงเคราะห์	สพป.อุดรธานี เขต 4	โรงเรียนทั่วไป	51
18,151	680338	บ้านหินตั้ง	สพป.อุดรธานี เขต 4	โรงเรียนทั่วไป	53
18,152	680340	บ้านแหลมทองพัฒนา	สพป.อุดรธานี เขต 4	โรงเรียนทั่วไป	74
18,153	680341	บ้านหนองบอนเวียงชัย	สพป.อุดรธานี เขต 4	โรงเรียนทั่วไป	39
18,154	680342	บ้านนาไฮ	สพป.อุดรธานี เขต 4	โรงเรียนทั่วไป	81
18,155	680346	บ้านขัวล่อ	สพป.อุดรธานี เขต 4	โรงเรียนทั่วไป	96
18,156	680348	บ้านม่วง	สพป.อุดรธานี เขต 4	โรงเรียนทั่วไป	63
18,157	680349	บ้านนาอ่าง	สพป.อุดรธานี เขต 4	โรงเรียนทั่วไป	90
18,158	680350	บ้านลาน	สพป.อุดรธานี เขต 4	โรงเรียนทั่วไป	62
18,159	680351	บ้านดิว	สพป.อุดรธานี เขต 4	โรงเรียนทั่วไป	79
18,160	680352	บ้านหนองกบนาแมน	สพป.อุดรธานี เขต 4	โรงเรียนทั่วไป	51
18,161	680353	เมืองพานบ้านโถ่มวิทยา	สพป.อุดรธานี เขต 4	โรงเรียนทั่วไป	104
18,162	680354	บ้านใหม่	สพป.อุดรธานี เขต 4	โรงเรียนทั่วไป	167
18,163	680355	จอมศรีโคกก่อวิทยา	สพป.อุดรธานี เขต 4	โรงเรียนทั่วไป	41
18,164	680357	บ้านแดง	สพป.อุดรธานี เขต 4	โรงเรียนทั่วไป	34
18,165	680358	บ้านผักบุง	สพป.อุดรธานี เขต 4	โรงเรียนทั่วไป	234
18,166	680360	บ้านนงิ้ว	สพป.อุดรธานี เขต 4	โรงเรียนทั่วไป	144
18,167	680362	บ้านสระคลองพัฒนา	สพป.อุดรธานี เขต 4	โรงเรียนทั่วไป	52
18,168	680363	อุดรพัฒนานุสรณ์	สพป.อุดรธานี เขต 4	โรงเรียนทั่วไป	100
18,169	680364	บ้านตาดน้ำพุ	สพป.อุดรธานี เขต 4	โรงเรียนทั่วไป	67
18,170	680579	บ้านหนองซ้อองนาสีนวล	สพป.อุดรธานี เขต 4	โรงเรียนทั่วไป	53
18,171	680581	บ้านเหล่าตำแย	สพป.อุดรธานี เขต 4	โรงเรียนทั่วไป	78
18,172	680582	บ้านหนองกุงหนองเจริญ	สพป.อุดรธานี เขต 4	โรงเรียนทั่วไป	148
18,173	680583	บ้านห้วยเชียงหนองอีเป้า	สพป.อุดรธานี เขต 4	โรงเรียนทั่วไป	144
18,174	680584	บ้านลำภู	สพป.อุดรธานี เขต 4	โรงเรียนทั่วไป	61
18,175	680587	ชุมชนบ้านสร้างแป้น	สพป.อุดรธานี เขต 4	โรงเรียนทั่วไป	342
18,176	680588	ชุมชนหนองแปนหินโงม	สพป.อุดรธานี เขต 4	โรงเรียนทั่วไป	95
18,177	680589	บ้านเชียงเพ็ง	สพป.อุดรธานี เขต 4	โรงเรียนทั่วไป	109
18,178	680591	บ้านหัวขัว	สพป.อุดรธานี เขต 4	โรงเรียนทั่วไป	178
18,179	680592	บ้านข่า	สพป.อุดรธานี เขต 4	โรงเรียนทั่วไป	56
18,180	680593	บ้านโสกแกคำเจริญ	สพป.อุดรธานี เขต 4	โรงเรียนทั่วไป	91

จำนวนโรงเรียนที่มีนักเรียนตั้งแต่ 1 คนขึ้นไป จากระบบ DMC ณ วันที่ 25 มิถุนายน 2564

สำนักนโยบายและแผนการศึกษาขั้นพื้นฐาน

กลุ่มที่ 1 กลุ่มโรงเรียนทั่วไปและโรงเรียน Stand Alone

ลำดับ	รหัส OBEC 6 หลัก	โรงเรียน	สพท.	กลุ่มโรงเรียน	จำนวนนักเรียน 25 มิ.ย.64
18,181	680594	บ้านดงน้อย	สพป.อุดรธานี เขต 4	โรงเรียนทั่วไป	60
18,182	680595	บ้านดงบัง	สพป.อุดรธานี เขต 4	โรงเรียนทั่วไป	99
18,183	680597	บ้านดงหวาย	สพป.อุดรธานี เขต 4	โรงเรียนทั่วไป	33
18,184	680599	บ้านกุดจับ	สพป.อุดรธานี เขต 4	โรงเรียนทั่วไป	67
18,185	680600	บ้านโคกวิชัยโนนไชยพร	สพป.อุดรธานี เขต 4	โรงเรียนทั่วไป	75
18,186	680603	บ้านหนองสร้างไพร	สพป.อุดรธานี เขต 4	โรงเรียนทั่วไป	40
18,187	680604	บ้านโพธิ์โนนแดง	สพป.อุดรธานี เขต 4	โรงเรียนทั่วไป	82
18,188	680605	บ้านกานต์สามัคคี	สพป.อุดรธานี เขต 4	โรงเรียนทั่วไป	102
18,189	680606	บ้านหันเทาผักกาดย่า	สพป.อุดรธานี เขต 4	โรงเรียนทั่วไป	129
18,190	680608	โนนสูงวิทยา	สพป.อุดรธานี เขต 4	โรงเรียนทั่วไป	45
18,191	680610	บ้านหนองทุ่ม	สพป.อุดรธานี เขต 4	โรงเรียนทั่วไป	148
18,192	680611	บ้านโนนฐานะ	สพป.อุดรธานี เขต 4	โรงเรียนทั่วไป	63
18,193	680613	โนนธาตุนาอ้ายใหญ่วิทยา	สพป.อุดรธานี เขต 4	โรงเรียนทั่วไป	156
18,194	680615	นิคมสร้างตนเองห้วยหลวง 2	สพป.อุดรธานี เขต 4	โรงเรียนทั่วไป	215
18,195	680756	บ้านสว่างปากราง	สพป.อุดรธานี เขต 4	โรงเรียนทั่วไป	144
18,196	680757	บ้านนาต้อนางสมนึก	สพป.อุดรธานี เขต 4	โรงเรียนทั่วไป	123
18,197	680758	บ้านวังเลาโสมสวรรค์	สพป.อุดรธานี เขต 4	โรงเรียนทั่วไป	121
18,198	680759	บ้านเชียงดีกุดเชื่อม	สพป.อุดรธานี เขต 4	โรงเรียนทั่วไป	201
18,199	680760	บ้านท่าโป่งทอง	สพป.อุดรธานี เขต 4	โรงเรียนทั่วไป	145
18,200	680762	บ้านนาสูง	สพป.อุดรธานี เขต 4	โรงเรียนทั่วไป	146
18,201	680765	บ้านวังบง	สพป.อุดรธานี เขต 4	โรงเรียนทั่วไป	55
18,202	680766	บ้านวังแซ้ว	สพป.อุดรธานี เขต 4	โรงเรียนทั่วไป	76
18,203	680767	บ้านเพิ่ม (อรุโณอุปถัมภ์)	สพป.อุดรธานี เขต 4	โรงเรียนทั่วไป	203
18,204	680769	บ้านนาตุม	สพป.อุดรธานี เขต 4	โรงเรียนทั่วไป	75
18,205	680770	บ้านนาคำน้อย	สพป.อุดรธานี เขต 4	โรงเรียนทั่วไป	192
18,206	680771	บ้านนาคำ (สิริธัมโมอุปถัมภ์)	สพป.อุดรธานี เขต 4	โรงเรียนทั่วไป	68
18,207	690001	วัดค้อยแก้ว	สพป.อุดรดิตถ์ เขต 1	โรงเรียนทั่วไป	71
18,208	690004	วัดผาจักร	สพป.อุดรดิตถ์ เขต 1	โรงเรียนทั่วไป	3
18,209	690005	วัดช่องลม	สพป.อุดรดิตถ์ เขต 1	โรงเรียนทั่วไป	42
18,210	690007	บ้านห้วยฉลอง	สพป.อุดรดิตถ์ เขต 1	โรงเรียนทั่วไป	63
18,211	690012	บ้านป้อพระ	สพป.อุดรดิตถ์ เขต 1	โรงเรียนทั่วไป	83
18,212	690013	บ้านหาดเสือเต้น	สพป.อุดรดิตถ์ เขต 1	โรงเรียนทั่วไป	48
18,213	690014	บ้านคิ่งตะเภา	สพป.อุดรดิตถ์ เขต 1	โรงเรียนทั่วไป	53
18,214	690017	บ้านหัวหาด	สพป.อุดรดิตถ์ เขต 1	โรงเรียนทั่วไป	19
18,215	690018	บ้านทับใหม่ (ราชบุรุษบำรุง)	สพป.อุดรดิตถ์ เขต 1	โรงเรียนทั่วไป	11
18,216	690020	บ้านชานสามัคคี	สพป.อุดรดิตถ์ เขต 1	โรงเรียนทั่วไป	55
18,217	690021	ไผ่ใหญ่ (เกษตรกรอุปถัมภ์)	สพป.อุดรดิตถ์ เขต 1	โรงเรียนทั่วไป	34
18,218	690022	บ้านดงข้างดี	สพป.อุดรดิตถ์ เขต 1	โรงเรียนทั่วไป	27
18,219	690023	หนองกลาย (ราชบุรุษอุทิสวิทยา)	สพป.อุดรดิตถ์ เขต 1	โรงเรียนทั่วไป	40
18,220	690025	วัดทุ่งเศรษฐี	สพป.อุดรดิตถ์ เขต 1	โรงเรียนทั่วไป	47
18,221	690026	บ้านวังโป่ง	สพป.อุดรดิตถ์ เขต 1	โรงเรียนทั่วไป	48
18,222	690028	วัดท่าทอง (นิมมานโกวิทพิทยา)	สพป.อุดรดิตถ์ เขต 1	โรงเรียนทั่วไป	21
18,223	690034	วัดค้อย	สพป.อุดรดิตถ์ เขต 1	โรงเรียนทั่วไป	30
18,224	690035	ม่อนดินแดงวิทยาคม	สพป.อุดรดิตถ์ เขต 1	โรงเรียนทั่วไป	56
18,225	690036	พิชัยดาบหัก1	สพป.อุดรดิตถ์ เขต 1	โรงเรียนทั่วไป	145

จำนวนโรงเรียนที่มีนักเรียนตั้งแต่ 1 คนขึ้นไป จากระบบ DMC ณ วันที่ 25 มิถุนายน 2564

สำนักนโยบายและแผนการศึกษาขั้นพื้นฐาน

กลุ่มที่ 1 กลุ่มโรงเรียนทั่วไปและโรงเรียน Stand Alone

ลำดับ	รหัส OBEC 6 หลัก	โรงเรียน	สพท.	กลุ่มโรงเรียน	จำนวน นักเรียน 25 มิ.ย.64
18,226	690040	บ้านจิ้งจาม	สพป.อุดรดิตถ์ เขต 1	โรงเรียนทั่วไป	83
18,227	690046	วัดแม่เฒ่า	สพป.อุดรดิตถ์ เขต 1	โรงเรียนทั่วไป	121
18,228	690047	ราษฎร์อำนาจ	สพป.อุดรดิตถ์ เขต 1	โรงเรียนทั่วไป	16
18,229	690048	ประชาชนอุทิศ	สพป.อุดรดิตถ์ เขต 1	โรงเรียนทั่วไป	117
18,230	690051	บ้านน้ำไคร้	สพป.อุดรดิตถ์ เขต 1	โรงเรียนทั่วไป	24
18,231	690053	ชายเขาวิทยา	สพป.อุดรดิตถ์ เขต 1	โรงเรียนทั่วไป	72
18,232	690057	วัดวังยาง	สพป.อุดรดิตถ์ เขต 1	โรงเรียนทั่วไป	71
18,233	690059	วัดคลองนางพ	สพป.อุดรดิตถ์ เขต 1	โรงเรียนทั่วไป	86
18,234	690062	บ้านขุนฝาง	สพป.อุดรดิตถ์ เขต 1	โรงเรียนทั่วไป	112
18,235	690064	บ้านเด่นด่าน	สพป.อุดรดิตถ์ เขต 1	โรงเรียนทั่วไป	41
18,236	690066	สามัคคีวิทยา	สพป.อุดรดิตถ์ เขต 1	โรงเรียนทั่วไป	84
18,237	690068	น่าน้อยวิทยา	สพป.อุดรดิตถ์ เขต 1	โรงเรียนทั่วไป	4
18,238	690070	บ้านวังแดง	สพป.อุดรดิตถ์ เขต 1	โรงเรียนทั่วไป	18
18,239	690072	ชุมชนบ้านวังหิน	สพป.อุดรดิตถ์ เขต 1	โรงเรียนทั่วไป	121
18,240	690073	บ้านท่าอวน	สพป.อุดรดิตถ์ เขต 1	โรงเรียนทั่วไป	52
18,241	690074	บ้านวังแดง (หมู่สองสามัคคี)	สพป.อุดรดิตถ์ เขต 1	โรงเรียนทั่วไป	30
18,242	690076	บ้านแหลมทอง (ราษฎร์สามัคคี)	สพป.อุดรดิตถ์ เขต 1	โรงเรียนทั่วไป	30
18,243	690079	บ้านข่อยสูง	สพป.อุดรดิตถ์ เขต 1	โรงเรียนทั่วไป	89
18,244	690082	ชุมชนบ้านแก่ง (ไกรสรพงษ์สงเคราะห์)	สพป.อุดรดิตถ์ เขต 1	โรงเรียนทั่วไป	122
18,245	690085	พงสะตือ (รัฐ-ประชาสรรค์)	สพป.อุดรดิตถ์ เขต 1	โรงเรียนทั่วไป	64
18,246	690086	บ้านเด่นสำโรง	สพป.อุดรดิตถ์ เขต 1	โรงเรียนทั่วไป	39
18,247	690088	บ้านไชยมงคล	สพป.อุดรดิตถ์ เขต 1	โรงเรียนทั่วไป	38
18,248	690089	บ้านเหล่า	สพป.อุดรดิตถ์ เขต 1	โรงเรียนทั่วไป	125
18,249	690090	บ้านใหม่ (เยาวชนประชาสงเคราะห์)	สพป.อุดรดิตถ์ เขต 1	โรงเรียนทั่วไป	24
18,250	690092	บ้านบึงพาด (นิคมราษฎร์สงเคราะห์)	สพป.อุดรดิตถ์ เขต 1	โรงเรียนทั่วไป	71
18,251	690093	วัดบ้านใหม่	สพป.อุดรดิตถ์ เขต 1	โรงเรียนทั่วไป	67
18,252	690094	บ้านข้าทอง	สพป.อุดรดิตถ์ เขต 1	โรงเรียนทั่วไป	52
18,253	690095	ร่องประดู่ (หนูนภา-ประชาสงเคราะห์)	สพป.อุดรดิตถ์ เขต 1	โรงเรียนทั่วไป	25
18,254	690179	บ้านหาดทับยา	สพป.อุดรดิตถ์ เขต 1	โรงเรียนทั่วไป	42
18,255	690180	บ้านหน้าพระธาตุ	สพป.อุดรดิตถ์ เขต 1	โรงเรียนทั่วไป	81
18,256	690181	บ้านคลองละวาน	สพป.อุดรดิตถ์ เขต 1	โรงเรียนทั่วไป	67
18,257	690182	บ้านหัวค่าย	สพป.อุดรดิตถ์ เขต 1	โรงเรียนทั่วไป	28
18,258	690183	วัดโรงม้า	สพป.อุดรดิตถ์ เขต 1	โรงเรียนทั่วไป	59
18,259	690184	บ้านโรงหม้อมิตรภาพที่75	สพป.อุดรดิตถ์ เขต 1	โรงเรียนทั่วไป	43
18,260	690186	บ้านคลองกล้วย	สพป.อุดรดิตถ์ เขต 1	โรงเรียนทั่วไป	90
18,261	690187	บ้านปากคลอง	สพป.อุดรดิตถ์ เขต 1	โรงเรียนทั่วไป	98
18,262	690189	บ้านคลองละมุง	สพป.อุดรดิตถ์ เขต 1	โรงเรียนทั่วไป	3
18,263	690190	บ้านท้ายน้ำ	สพป.อุดรดิตถ์ เขต 1	โรงเรียนทั่วไป	54
18,264	690191	บ้านท่าเตือ	สพป.อุดรดิตถ์ เขต 1	โรงเรียนทั่วไป	41
18,265	690192	บ้านป่าแก้ว	สพป.อุดรดิตถ์ เขต 1	โรงเรียนทั่วไป	81
18,266	690193	บ้านบึงท่าवन	สพป.อุดรดิตถ์ เขต 1	โรงเรียนทั่วไป	126
18,267	690197	ไร่อ้อย	สพป.อุดรดิตถ์ เขต 1	โรงเรียนทั่วไป	6
18,268	690198	วัดวังผักรุ้ง	สพป.อุดรดิตถ์ เขต 1	โรงเรียนทั่วไป	40
18,269	690199	บ้านดินแดง	สพป.อุดรดิตถ์ เขต 1	โรงเรียนทั่วไป	43
18,270	690200	บ้านเต่าไทรเหนือ	สพป.อุดรดิตถ์ เขต 1	โรงเรียนทั่วไป	42

จำนวนโรงเรียนที่มีนักเรียนตั้งแต่ 1 คนขึ้นไป จากระบบ DMC ณ วันที่ 25 มิถุนายน 2564

สำนักนโยบายและแผนการศึกษาขั้นพื้นฐาน

กลุ่มที่ 1 กลุ่มโรงเรียนทั่วไปและโรงเรียน Stand Alone

ลำดับ	รหัส OBEC 6 หลัก	โรงเรียน	สพท.	กลุ่มโรงเรียน	จำนวนนักเรียน 25 มิ.ย.64
18,271	690202	วัดพญาปันแดน	สพป.อุดรดิตถ์ เขต 1	โรงเรียนทั่วไป	117
18,272	690204	วัดดอกไม้	สพป.อุดรดิตถ์ เขต 1	โรงเรียนทั่วไป	53
18,273	690206	บ้านท่ามะปราง	สพป.อุดรดิตถ์ เขต 1	โรงเรียนทั่วไป	57
18,274	690207	บ้านทุ่งป่ากระถิน	สพป.อุดรดิตถ์ เขต 1	โรงเรียนทั่วไป	40
18,275	690208	บ้านขอม	สพป.อุดรดิตถ์ เขต 1	โรงเรียนทั่วไป	42
18,276	690211	บ้านคลองกะพัว	สพป.อุดรดิตถ์ เขต 1	โรงเรียนทั่วไป	71
18,277	690212	แหลมนกแก้ว	สพป.อุดรดิตถ์ เขต 1	โรงเรียนทั่วไป	64
18,278	690213	บ้านคลองเรียงงาม	สพป.อุดรดิตถ์ เขต 1	โรงเรียนทั่วไป	83
18,279	690214	บ้านปากบึง	สพป.อุดรดิตถ์ เขต 1	โรงเรียนทั่วไป	66
18,280	690218	บ้านข้าสอง	สพป.อุดรดิตถ์ เขต 1	โรงเรียนทั่วไป	138
18,281	690219	บ้านคารา	สพป.อุดรดิตถ์ เขต 1	โรงเรียนทั่วไป	91
18,282	690220	บ้านวังสะโม	สพป.อุดรดิตถ์ เขต 1	โรงเรียนทั่วไป	29
18,283	690221	บ้านข้าหนึ่ง	สพป.อุดรดิตถ์ เขต 1	โรงเรียนทั่วไป	17
18,284	690223	บ้านข้าตก	สพป.อุดรดิตถ์ เขต 1	โรงเรียนทั่วไป	41
18,285	690226	บ้านหลักร้อย	สพป.อุดรดิตถ์ เขต 1	โรงเรียนทั่วไป	141
18,286	690227	บ้านนาอิซาง	สพป.อุดรดิตถ์ เขต 1	โรงเรียนทั่วไป	147
18,287	690229	บ้านหนองกวาง	สพป.อุดรดิตถ์ เขต 1	โรงเรียนทั่วไป	62
18,288	690253	วัดใหม่	สพป.อุดรดิตถ์ เขต 1	โรงเรียนทั่วไป	33
18,289	690257	วัดดอนสัก	สพป.อุดรดิตถ์ เขต 1	โรงเรียนทั่วไป	50
18,290	690259	วัดนาทะเล	สพป.อุดรดิตถ์ เขต 1	โรงเรียนทั่วไป	46
18,291	690260	วัดห้องสูง	สพป.อุดรดิตถ์ เขต 1	โรงเรียนทั่วไป	46
18,292	690264	ไทยรัฐวิทยา5 (วัดดิ่งตำ)	สพป.อุดรดิตถ์ เขต 1	โรงเรียนทั่วไป	259
18,293	690267	บ้านข้าผักหนาม	สพป.อุดรดิตถ์ เขต 1	โรงเรียนทั่วไป	30
18,294	690268	บ้านห้วยทราย	สพป.อุดรดิตถ์ เขต 1	โรงเรียนทั่วไป	41
18,295	690276	วัดดงสระแก้ว	สพป.อุดรดิตถ์ เขต 1	โรงเรียนทั่วไป	39
18,296	690294	บ้านแพะ	สพป.อุดรดิตถ์ เขต 1	โรงเรียนทั่วไป	122
18,297	690295	บ้านน้ำลอก (รัฐราษฎร์รังสรรค์)	สพป.อุดรดิตถ์ เขต 1	โรงเรียนทั่วไป	98
18,298	690296	บ้านปางหมื่น	สพป.อุดรดิตถ์ เขต 1	โรงเรียนทั่วไป	29
18,299	690297	บ้านท่าช้าง	สพป.อุดรดิตถ์ เขต 1	โรงเรียนทั่วไป	42
18,300	690300	บ้านน้ำหมีใหญ่ (ประชาชนอุทิศ)	สพป.อุดรดิตถ์ เขต 1	โรงเรียนทั่วไป	45
18,301	690302	บ้านร้องลึก	สพป.อุดรดิตถ์ เขต 1	โรงเรียนทั่วไป	203
18,302	690303	บ้านปางวัน	สพป.อุดรดิตถ์ เขต 1	โรงเรียนทั่วไป	119
18,303	690304	บ้านผักขวง	สพป.อุดรดิตถ์ เขต 1	โรงเรียนทั่วไป	43
18,304	690309	บ้านนาป่าคาย	สพป.อุดรดิตถ์ เขต 1	โรงเรียนทั่วไป	123
18,305	690101	บ้านย่านตู	สพป.อุดรดิตถ์ เขต 2	โรงเรียนทั่วไป	27
18,306	690102	บ้านข้าบ้อ	สพป.อุดรดิตถ์ เขต 2	โรงเรียนทั่วไป	43
18,307	690107	นิคมสร้างตนเองลำน้ำผ่านสงเคราะห์ 3	สพป.อุดรดิตถ์ เขต 2	โรงเรียนทั่วไป	116
18,308	690108	ท่าแม่กอนุสรณ์ 1	สพป.อุดรดิตถ์ เขต 2	โรงเรียนทั่วไป	12
18,309	690112	บ้านจอมมด	สพป.อุดรดิตถ์ เขต 2	โรงเรียนทั่วไป	45
18,310	690116	บ้านห้วยผึ้ง	สพป.อุดรดิตถ์ เขต 2	โรงเรียนทั่วไป	111
18,311	690118	บ้านห้วยคำวิทยา	สพป.อุดรดิตถ์ เขต 2	โรงเรียนทั่วไป	50
18,312	690119	ฝั่งงามวิทยา	สพป.อุดรดิตถ์ เขต 2	โรงเรียนทั่วไป	31
18,313	690121	บ้านวังหัวคอย	สพป.อุดรดิตถ์ เขต 2	โรงเรียนทั่วไป	96
18,314	690122	บ้านนาต้นโพธิ์	สพป.อุดรดิตถ์ เขต 2	โรงเรียนทั่วไป	69
18,315	690123	บ้านน้ำลี	สพป.อุดรดิตถ์ เขต 2	โรงเรียนทั่วไป	75

จำนวนโรงเรียนที่มีนักเรียนตั้งแต่ 1 คนขึ้นไป จากระบบ DMC ณ วันที่ 25 มิถุนายน 2564

สำนักนโยบายและแผนการศึกษาขั้นพื้นฐาน

กลุ่มที่ 1 กลุ่มโรงเรียนทั่วไปและโรงเรียน Stand Alone

ลำดับ	รหัส OBEC 6 หลัก	โรงเรียน	สพท.	กลุ่มโรงเรียน	จำนวนนักเรียน 25 มิ.ย.64
18,316	690124	บ้านน้ำต๊ะ	สพป.อุดรดิตถ์ เขต 2	โรงเรียนทั่วไป	29
18,317	690126	จริมอนุสรณ์ 1	สพป.อุดรดิตถ์ เขต 2	โรงเรียนทั่วไป	97
18,318	690128	นิคมสร้างตนเองลำน้ำน่านสงเคราะห์ 4	สพป.อุดรดิตถ์ เขต 2	โรงเรียนทั่วไป	47
18,319	690129	น้ำสิงห์ (สงนง.สลาภกนิแบ่งสงเคราะห์ที่ 78)	สพป.อุดรดิตถ์ เขต 2	โรงเรียนทั่วไป	60
18,320	690130	สิงห์คอมพิทยา	สพป.อุดรดิตถ์ เขต 2	โรงเรียนทั่วไป	83
18,321	690132	นิคมสร้างตนเองลำน้ำน่านสงเคราะห์ 2	สพป.อุดรดิตถ์ เขต 2	โรงเรียนทั่วไป	29
18,322	690134	ท่าปลาอนุสรณ์2	สพป.อุดรดิตถ์ เขต 2	โรงเรียนทั่วไป	102
18,323	690136	นิคมสร้างตนเองลำน้ำน่านสงเคราะห์ 5	สพป.อุดรดิตถ์ เขต 2	โรงเรียนทั่วไป	57
18,324	690137	ครูประชาสรรค์ศึกษา	สพป.อุดรดิตถ์ เขต 2	โรงเรียนทั่วไป	41
18,325	690138	จริมอนุสรณ์ 2	สพป.อุดรดิตถ์ เขต 2	โรงเรียนทั่วไป	103
18,326	690139	ท่าแม่กออนุสรณ์ 4	สพป.อุดรดิตถ์ เขต 2	โรงเรียนทั่วไป	77
18,327	690140	ท่าแม่กออนุสรณ์ 2	สพป.อุดรดิตถ์ เขต 2	โรงเรียนทั่วไป	67
18,328	690142	บ้านกิวเคียน	สพป.อุดรดิตถ์ เขต 2	โรงเรียนทั่วไป	18
18,329	690144	บ้านห้วยไคร้	สพป.อุดรดิตถ์ เขต 2	โรงเรียนทั่วไป	47
18,330	690146	บ้านปากปาด	สพป.อุดรดิตถ์ เขต 2	โรงเรียนทั่วไป	204
18,331	690155	บ้านห้วยเดื่อ	สพป.อุดรดิตถ์ เขต 2	โรงเรียนทั่วไป	30
18,332	690158	บ้านทรายขาว	สพป.อุดรดิตถ์ เขต 2	โรงเรียนทั่วไป	45
18,333	690159	บ้านหนองแห้ว	สพป.อุดรดิตถ์ เขต 2	โรงเรียนทั่วไป	50
18,334	690166	บ้านห้วยโป่ง	สพป.อุดรดิตถ์ เขต 2	โรงเรียนทั่วไป	34
18,335	690168	บ้านโป่งพาน	สพป.อุดรดิตถ์ เขต 2	โรงเรียนทั่วไป	29
18,336	690169	บ้านนาผึกฮาด	สพป.อุดรดิตถ์ เขต 2	โรงเรียนทั่วไป	48
18,337	690173	บ้านห้วยแมง	สพป.อุดรดิตถ์ เขต 2	โรงเรียนทั่วไป	51
18,338	690174	บ้านน้ำไคร้	สพป.อุดรดิตถ์ เขต 2	โรงเรียนทั่วไป	51
18,339	690175	บ้านปางเกลือ	สพป.อุดรดิตถ์ เขต 2	โรงเรียนทั่วไป	97
18,340	690234	บ้านนาไร่เดียว	สพป.อุดรดิตถ์ เขต 2	โรงเรียนทั่วไป	32
18,341	690235	ชุมชนวัดมหาธาตุ	สพป.อุดรดิตถ์ เขต 2	โรงเรียนทั่วไป	43
18,342	690239	วัดวังทอง	สพป.อุดรดิตถ์ เขต 2	โรงเรียนทั่วไป	44
18,343	690241	อนุบาลปากท่า (วัดวังขวัญวันครู 2503)	สพป.อุดรดิตถ์ เขต 2	โรงเรียนทั่วไป	105
18,344	690243	บ้านไร่ตีนตก	สพป.อุดรดิตถ์ เขต 2	โรงเรียนทั่วไป	21
18,345	690245	บ้านนาหน้า	สพป.อุดรดิตถ์ เขต 2	โรงเรียนทั่วไป	53
18,346	690246	วัดปากไพร	สพป.อุดรดิตถ์ เขต 2	โรงเรียนทั่วไป	68
18,347	690247	บ้านนาไพร	สพป.อุดรดิตถ์ เขต 2	โรงเรียนทั่วไป	90
18,348	690278	บ้านม่วงชุม	สพป.อุดรดิตถ์ เขต 2	โรงเรียนทั่วไป	85
18,349	690279	วัดนาชุม	สพป.อุดรดิตถ์ เขต 2	โรงเรียนทั่วไป	64
18,350	690282	บ้านห้วยครั่ง	สพป.อุดรดิตถ์ เขต 2	โรงเรียนทั่วไป	42
18,351	690283	บ้านน้ำแพ	สพป.อุดรดิตถ์ เขต 2	โรงเรียนทั่วไป	37
18,352	690286	วัดวังส้มพันธ์	สพป.อุดรดิตถ์ เขต 2	โรงเรียนทั่วไป	65
18,353	690287	ชด.ศึกษาสงเคราะห์ 1	สพป.อุดรดิตถ์ เขต 2	โรงเรียนทั่วไป	46
18,354	690288	บ้านน้ำลาดสามัคคี	สพป.อุดรดิตถ์ เขต 2	โรงเรียนทั่วไป	55
18,355	690289	บ้านปางคอม	สพป.อุดรดิตถ์ เขต 2	โรงเรียนทั่วไป	49
18,356	690291	บ้านเด่นชาติ	สพป.อุดรดิตถ์ เขต 2	โรงเรียนทั่วไป	20
18,357	700003	บ้านท่าซุง	สพป.อุทัยธานี เขต 1	โรงเรียนทั่วไป	39
18,358	700011	วัดหนองพังค่า (ประชานุกูล)	สพป.อุทัยธานี เขต 1	โรงเรียนทั่วไป	14
18,359	700018	วัดदानาด	สพป.อุทัยธานี เขต 1	โรงเรียนทั่วไป	10
18,360	700019	วัดบุญสิทธิ์ สาขาวัดเขาพะวง	สพป.อุทัยธานี เขต 1	โรงเรียนทั่วไป	5

จำนวนโรงเรียนที่มีนักเรียนตั้งแต่ 1 คนขึ้นไป จากระบบ DMC ณ วันที่ 25 มิถุนายน 2564

สำนักนโยบายและแผนการศึกษาขั้นพื้นฐาน

กลุ่มที่ 1 กลุ่มโรงเรียนทั่วไปและโรงเรียน Stand Alone

ลำดับ	รหัส OBEC 6 หลัก	โรงเรียน	สพท.	กลุ่มโรงเรียน	จำนวน นักเรียน 25 มิ.ย.64
18,361	700025	วัดอุโปสถาราม	สพป.อุทัยธานี เขต 1	โรงเรียนทั่วไป	48
18,362	700026	วัดสังกัสรัตนคีรี	สพป.อุทัยธานี เขต 1	โรงเรียนทั่วไป	45
18,363	700028	วัดสะพานหิน	สพป.อุทัยธานี เขต 1	โรงเรียนทั่วไป	5
18,364	700030	วัดอัมพวัน (ประชาชนูทิศ)	สพป.อุทัยธานี เขต 1	โรงเรียนทั่วไป	32
18,365	700033	วัดหนองแพบ	สพป.อุทัยธานี เขต 1	โรงเรียนทั่วไป	45
18,366	700039	วัดห้วยรอบ	สพป.อุทัยธานี เขต 1	โรงเรียนทั่วไป	22
18,367	700043	วัดหนองเขื่อน	สพป.อุทัยธานี เขต 1	โรงเรียนทั่วไป	12
18,368	700049	บ้านปากดง	สพป.อุทัยธานี เขต 1	โรงเรียนทั่วไป	39
18,369	700091	บ้านท่าदान	สพป.อุทัยธานี เขต 1	โรงเรียนทั่วไป	5
18,370	700096	วัดคงพิบูล	สพป.อุทัยธานี เขต 1	โรงเรียนทั่วไป	16
18,371	700098	วัดวังสาริกา	สพป.อุทัยธานี เขต 1	โรงเรียนทั่วไป	22
18,372	700103	บ้านโป่งแก้ง	สพป.อุทัยธานี เขต 1	โรงเรียนทั่วไป	178
18,373	700104	บ้านวังเตย	สพป.อุทัยธานี เขต 1	โรงเรียนทั่วไป	193
18,374	700105	บ้านวังเตย สาขาบ้านสาลี	สพป.อุทัยธานี เขต 1	โรงเรียนทั่วไป	19
18,375	700107	บ้านหนองไผ่	สพป.อุทัยธานี เขต 1	โรงเรียนทั่วไป	25
18,376	700108	วัดเขาปฐวี	สพป.อุทัยธานี เขต 1	โรงเรียนทั่วไป	70
18,377	700109	วัดดลูกคู่	สพป.อุทัยธานี เขต 1	โรงเรียนทั่วไป	83
18,378	700112	บ้านคอดยาง	สพป.อุทัยธานี เขต 1	โรงเรียนทั่วไป	86
18,379	700117	บ้านหนองหญ้าปล้อง	สพป.อุทัยธานี เขต 1	โรงเรียนทั่วไป	72
18,380	700118	บ้านเนินเคว่า (พุลประชาสรรค์)	สพป.อุทัยธานี เขต 1	โรงเรียนทั่วไป	45
18,381	700179	บ้านทุ่งมน	สพป.อุทัยธานี เขต 1	โรงเรียนทั่วไป	352
18,382	700180	บ้านหนองเข้	สพป.อุทัยธานี เขต 1	โรงเรียนทั่วไป	51
18,383	700182	วัดวังบุญ	สพป.อุทัยธานี เขต 1	โรงเรียนทั่วไป	66
18,384	700184	บ้านเขาทองหลาง	สพป.อุทัยธานี เขต 1	โรงเรียนทั่วไป	36
18,385	700185	บ้านเขาผาลาด	สพป.อุทัยธานี เขต 1	โรงเรียนทั่วไป	37
18,386	700187	บ้านหนองกี้	สพป.อุทัยธานี เขต 1	โรงเรียนทั่วไป	53
18,387	700188	บ้านหนองแขวนกูป	สพป.อุทัยธานี เขต 1	โรงเรียนทั่วไป	53
18,388	700189	บ้านหนองสมบุรณ์	สพป.อุทัยธานี เขต 1	โรงเรียนทั่วไป	141
18,389	700194	บ้านเนินแก้ว	สพป.อุทัยธานี เขต 1	โรงเรียนทั่วไป	44
18,390	700195	บ้านหนองยายดา	สพป.อุทัยธานี เขต 1	โรงเรียนทั่วไป	12
18,391	700196	วัดดงแขวน	สพป.อุทัยธานี เขต 1	โรงเรียนทั่วไป	72
18,392	700198	วัดคอนหวาย	สพป.อุทัยธานี เขต 1	โรงเรียนทั่วไป	194
18,393	700199	ชุมชนบ้านทุ่งสงบ	สพป.อุทัยธานี เขต 1	โรงเรียนทั่วไป	169
18,394	700200	บ้านคลองข่อย	สพป.อุทัยธานี เขต 1	โรงเรียนทั่วไป	229
18,395	700201	บ้านบ่อยาง	สพป.อุทัยธานี เขต 1	โรงเรียนทั่วไป	220
18,396	700203	บ้านหนองชุมเห็ด	สพป.อุทัยธานี เขต 1	โรงเรียนทั่วไป	85
18,397	700205	บ้านหนองรัก	สพป.อุทัยธานี เขต 1	โรงเรียนทั่วไป	107
18,398	700207	บ้านสระนารายณ์	สพป.อุทัยธานี เขต 1	โรงเรียนทั่วไป	99
18,399	700208	บ้านสระนารายณ์ สาขาบ้านหนองตะคลอง	สพป.อุทัยธานี เขต 1	โรงเรียนทั่วไป	30
18,400	700210	วัดเขาคาวเรือง	สพป.อุทัยธานี เขต 1	โรงเรียนทั่วไป	51
18,401	700053	บ้านบ่อทับใต้	สพป.อุทัยธานี เขต 2	โรงเรียนทั่วไป	5
18,402	700054	วัดหนองยาง	สพป.อุทัยธานี เขต 2	โรงเรียนทั่วไป	81
18,403	700055	บ้านล่อมเสือโฮก	สพป.อุทัยธานี เขต 2	โรงเรียนทั่วไป	45
18,404	700058	วัดหัวเมือง	สพป.อุทัยธานี เขต 2	โรงเรียนทั่วไป	31
18,405	700064	บ้านเนินสาธารณ์	สพป.อุทัยธานี เขต 2	โรงเรียนทั่วไป	21

จำนวนโรงเรียนที่มีนักเรียนตั้งแต่ 1 คนขึ้นไป จากระบบ DMC ณ วันที่ 25 มิถุนายน 2564

สำนักนโยบายและแผนการศึกษาขั้นพื้นฐาน

กลุ่มที่ 1 กลุ่มโรงเรียนทั่วไปและโรงเรียน Stand Alone

ลำดับ	รหัส OBEC 6 หลัก	โรงเรียน	สพท.	กลุ่มโรงเรียน	จำนวน นักเรียน 25 มิ.ย.64
18,406	700066	วัดทุ่งโพ	สพป.อุทัยธานี เขต 2	โรงเรียนทั่วไป	38
18,407	700069	บ้านหนองกระทุ่ม	สพป.อุทัยธานี เขต 2	โรงเรียนทั่วไป	150
18,408	700070	บ้านดงประดาดพระ	สพป.อุทัยธานี เขต 2	โรงเรียนทั่วไป	82
18,409	700071	บ้านประดาดหัก	สพป.อุทัยธานี เขต 2	โรงเรียนทั่วไป	140
18,410	700072	บ้านเขากวางทอง	สพป.อุทัยธานี เขต 2	โรงเรียนทั่วไป	104
18,411	700076	บ้านป่าเลา	สพป.อุทัยธานี เขต 2	โรงเรียนทั่วไป	72
18,412	700077	บ้านวังผาลาด	สพป.อุทัยธานี เขต 2	โรงเรียนทั่วไป	45
18,413	700078	บ้านเนินพยอม	สพป.อุทัยธานี เขต 2	โรงเรียนทั่วไป	58
18,414	700080	บ้านน้ำพุพรหมานุสรณ์	สพป.อุทัยธานี เขต 2	โรงเรียนทั่วไป	31
18,415	700081	วัดเทพนิมิต	สพป.อุทัยธานี เขต 2	โรงเรียนทั่วไป	32
18,416	700083	บ้านทุ่งใหญ่	สพป.อุทัยธานี เขต 2	โรงเรียนทั่วไป	22
18,417	700085	บ้านห้วยไผ่ขุย	สพป.อุทัยธานี เขต 2	โรงเรียนทั่วไป	52
18,418	700087	วัดปทุมทอง	สพป.อุทัยธานี เขต 2	โรงเรียนทั่วไป	41
18,419	700088	บ้านจิ้งจาม	สพป.อุทัยธานี เขต 2	โรงเรียนทั่วไป	78
18,420	700124	วัดทัพคล้าย	สพป.อุทัยธานี เขต 2	โรงเรียนทั่วไป	95
18,421	700126	วัดทัพหลวง	สพป.อุทัยธานี เขต 2	โรงเรียนทั่วไป	138
18,422	700128	บ้านพุต้อ	สพป.อุทัยธานี เขต 2	โรงเรียนทั่วไป	22
18,423	700130	บ้านใหม่หนองแก	สพป.อุทัยธานี เขต 2	โรงเรียนทั่วไป	69
18,424	700131	บ้านห้วยบง	สพป.อุทัยธานี เขต 2	โรงเรียนทั่วไป	59
18,425	700132	บ้านวังดอสามัคคี	สพป.อุทัยธานี เขต 2	โรงเรียนทั่วไป	35
18,426	700133	บ้านปุง	สพป.อุทัยธานี เขต 2	โรงเรียนทั่วไป	69
18,427	700134	บ้านพุบอน	สพป.อุทัยธานี เขต 2	โรงเรียนทั่วไป	36
18,428	700136	บ้านศาลากลาง	สพป.อุทัยธานี เขต 2	โรงเรียนทั่วไป	54
18,429	700137	วัดสะนา	สพป.อุทัยธานี เขต 2	โรงเรียนทั่วไป	47
18,430	700138	บ้านหินตัม	สพป.อุทัยธานี เขต 2	โรงเรียนทั่วไป	45
18,431	700140	บ้านใหม่ร่มเย็น	สพป.อุทัยธานี เขต 2	โรงเรียนทั่วไป	23
18,432	700141	บ้านห้วยป่าปก	สพป.อุทัยธานี เขต 2	โรงเรียนทั่วไป	70
18,433	700143	บ้านคลองโป่ง	สพป.อุทัยธานี เขต 2	โรงเรียนทั่วไป	29
18,434	700145	บ้านชัยสุราษฎร์	สพป.อุทัยธานี เขต 2	โรงเรียนทั่วไป	85
18,435	700146	บ้านตะกรุด	สพป.อุทัยธานี เขต 2	โรงเรียนทั่วไป	35
18,436	700148	บ้านหนองแกเสียงราย	สพป.อุทัยธานี เขต 2	โรงเรียนทั่วไป	12
18,437	700149	บ้านหนองฝาง	สพป.อุทัยธานี เขต 2	โรงเรียนทั่วไป	144
18,438	700150	บ้านหนองอาสา	สพป.อุทัยธานี เขต 2	โรงเรียนทั่วไป	69
18,439	700151	บ้านเขาลูกโล่	สพป.อุทัยธานี เขต 2	โรงเรียนทั่วไป	105
18,440	700153	บ้านคลองตะขาบ	สพป.อุทัยธานี เขต 2	โรงเรียนทั่วไป	33
18,441	700155	บ้านวังพง	สพป.อุทัยธานี เขต 2	โรงเรียนทั่วไป	54
18,442	700157	สง่ารวมราษฎร์	สพป.อุทัยธานี เขต 2	โรงเรียนทั่วไป	45
18,443	700159	บ้านจัน	สพป.อุทัยธานี เขต 2	โรงเรียนทั่วไป	83
18,444	700160	บ้านทุ่งนาสวน	สพป.อุทัยธานี เขต 2	โรงเรียนทั่วไป	43
18,445	700162	บ้านร่องมะดุก	สพป.อุทัยธานี เขต 2	โรงเรียนทั่วไป	26
18,446	700163	บ้านลานคา	สพป.อุทัยธานี เขต 2	โรงเรียนทั่วไป	97
18,447	700164	บ้านหินงามสามัคคี	สพป.อุทัยธานี เขต 2	โรงเรียนทั่วไป	60
18,448	700167	บ้านหนองไม้แก่น	สพป.อุทัยธานี เขต 2	โรงเรียนทั่วไป	92
18,449	700168	บ้านคลองหวาย	สพป.อุทัยธานี เขต 2	โรงเรียนทั่วไป	172
18,450	700170	บ้านดง	สพป.อุทัยธานี เขต 2	โรงเรียนทั่วไป	59

จำนวนโรงเรียนที่มีนักเรียนตั้งแต่ 1 คนขึ้นไป จากระบบ DMC ณ วันที่ 25 มิถุนายน 2564

สำนักนโยบายและแผนการศึกษาขั้นพื้นฐาน

กลุ่มที่ 1 กลุ่มโรงเรียนทั่วไปและโรงเรียน Stand Alone

ลำดับ	รหัส OBEC 6 หลัก	โรงเรียน	สพท.	กลุ่มโรงเรียน	จำนวนนักเรียน 25 มิ.ย.64
18,451	700171	บ้านห้วยพลู	สพป.อุทัยธานี เขต 2	โรงเรียนทั่วไป	52
18,452	700173	บ้านนาทุ่งเชือก	สพป.อุทัยธานี เขต 2	โรงเรียนทั่วไป	57
18,453	700175	วัดผาตั้ง	สพป.อุทัยธานี เขต 2	โรงเรียนทั่วไป	97
18,454	700176	วัดพุ่มป่าเพ็ญธรรม	สพป.อุทัยธานี เขต 2	โรงเรียนทั่วไป	43
18,455	700177	บ้านทุ่งน้อย	สพป.อุทัยธานี เขต 2	โรงเรียนทั่วไป	36
18,456	700212	ชุมชนบ้านประดู่ยืน	สพป.อุทัยธานี เขต 2	โรงเรียนทั่วไป	83
18,457	700215	บ้านหนองผักกาด	สพป.อุทัยธานี เขต 2	โรงเรียนทั่วไป	131
18,458	700216	บ้านห้วยทราย	สพป.อุทัยธานี เขต 2	โรงเรียนทั่วไป	89
18,459	700217	บ้านหนองม่วง	สพป.อุทัยธานี เขต 2	โรงเรียนทั่วไป	19
18,460	700218	บ้านทัพยายปอน	สพป.อุทัยธานี เขต 2	โรงเรียนทั่วไป	91
18,461	700219	บ้านบึงฝาง	สพป.อุทัยธานี เขต 2	โรงเรียนทั่วไป	65
18,462	700220	บ้านน้ำวัง	สพป.อุทัยธานี เขต 2	โรงเรียนทั่วไป	53
18,463	700221	บ้านป่าอ้อ	สพป.อุทัยธานี เขต 2	โรงเรียนทั่วไป	146
18,464	700222	บ้านเขาน้ำโจน	สพป.อุทัยธานี เขต 2	โรงเรียนทั่วไป	88
18,465	700223	บ้านห้วยโคก	สพป.อุทัยธานี เขต 2	โรงเรียนทั่วไป	60
18,466	700225	วัดเขาช่องชัย	สพป.อุทัยธานี เขต 2	โรงเรียนทั่วไป	185
18,467	700226	รัตนโกสินทร์ 2 (สมโภชกรุงรัตนโกสินทร์ 200 ปี)	สพป.อุทัยธานี เขต 2	โรงเรียนทั่วไป	218
18,468	700227	บ้านคลองชะนี	สพป.อุทัยธานี เขต 2	โรงเรียนทั่วไป	149
18,469	700228	บ้านนาไร่เดียว	สพป.อุทัยธานี เขต 2	โรงเรียนทั่วไป	82
18,470	700230	บ้านน้ำรอบ	สพป.อุทัยธานี เขต 2	โรงเรียนทั่วไป	114
18,471	700232	วัดเขาพระยาสังฆาราม	สพป.อุทัยธานี เขต 2	โรงเรียนทั่วไป	196
18,472	700233	บ้านบึงกะเชอร์	สพป.อุทัยธานี เขต 2	โรงเรียนทั่วไป	27
18,473	700234	วัดเขาผาแรด	สพป.อุทัยธานี เขต 2	โรงเรียนทั่วไป	44
18,474	700235	บ้านเนินมะค่า	สพป.อุทัยธานี เขต 2	โรงเรียนทั่วไป	117
18,475	700236	บ้านร่องดาตี	สพป.อุทัยธานี เขต 2	โรงเรียนทั่วไป	238
18,476	700237	บ้านบึงอ้ายเจียม	สพป.อุทัยธานี เขต 2	โรงเรียนทั่วไป	388
18,477	700238	บ้านเพชรน้ำผึ้ง	สพป.อุทัยธานี เขต 2	โรงเรียนทั่วไป	92
18,478	700241	บ้านโป่งสามสิบ	สพป.อุทัยธานี เขต 2	โรงเรียนทั่วไป	179
18,479	700243	บ้านปางไม้ไผ่	สพป.อุทัยธานี เขต 2	โรงเรียนทั่วไป	102
18,480	700245	ชุมชนวัดสุวรรณบรรพต	สพป.อุทัยธานี เขต 2	โรงเรียนทั่วไป	69
18,481	700247	อนุบาลห้วยคต สาขาบ้านหนองจอกพัฒนา	สพป.อุทัยธานี เขต 2	โรงเรียนทั่วไป	32
18,482	700251	บ้านหนองสันราษฎร์บำรุง	สพป.อุทัยธานี เขต 2	โรงเรียนทั่วไป	60
18,483	700252	บ้านหินโง่น	สพป.อุทัยธานี เขต 2	โรงเรียนทั่วไป	54
18,484	700253	ไทยรัฐวิทยา58 (ห้วยคตสามัคคี)	สพป.อุทัยธานี เขต 2	โรงเรียนทั่วไป	217
18,485	700254	บ้านกลาง	สพป.อุทัยธานี เขต 2	โรงเรียนทั่วไป	175
18,486	700255	บ้านโป่งข่อย	สพป.อุทัยธานี เขต 2	โรงเรียนทั่วไป	65
18,487	700257	บ้านคลองแห้งวิทยา	สพป.อุทัยธานี เขต 2	โรงเรียนทั่วไป	110
18,488	700259	บ้านหนองผักแพว	สพป.อุทัยธานี เขต 2	โรงเรียนทั่วไป	58
18,489	710001	อุบลวิทยาคม	สพป.อุบลราชธานี เขต 1	โรงเรียนทั่วไป	1,645
18,490	710003	อนุบาลอุบลราชธานี	สพป.อุบลราชธานี เขต 1	โรงเรียนทั่วไป	3,496
18,491	710006	วัดท่าวังหิน	สพป.อุบลราชธานี เขต 1	โรงเรียนทั่วไป	9
18,492	710010	บ้านคูเค็ด	สพป.อุบลราชธานี เขต 1	โรงเรียนทั่วไป	42
18,493	710011	บ้านทัพไทย	สพป.อุบลราชธานี เขต 1	โรงเรียนทั่วไป	27
18,494	710013	บ้านทุ่งขุนน้อยหนองจานวิทยา	สพป.อุบลราชธานี เขต 1	โรงเรียนทั่วไป	172
18,495	710014	บ้านทุ่งขุนใหญ่	สพป.อุบลราชธานี เขต 1	โรงเรียนทั่วไป	134

จำนวนโรงเรียนที่มีนักเรียนตั้งแต่ 1 คนขึ้นไป จากระบบ DMC ณ วันที่ 25 มิถุนายน 2564

สำนักนโยบายและแผนการศึกษาขั้นพื้นฐาน

กลุ่มที่ 1 กลุ่มโรงเรียนทั่วไปและโรงเรียน Stand Alone

ลำดับ	รหัส OBEC 6 หลัก	โรงเรียน	สพท.	กลุ่มโรงเรียน	จำนวน นักเรียน 25 มิ.ย.64
18,496	710015	เมืองอุบล	สพป.อุบลราชธานี เขต 1	โรงเรียนทั่วไป	211
18,497	710016	บ้านด้ามพร้า	สพป.อุบลราชธานี เขต 1	โรงเรียนทั่วไป	225
18,498	710017	บ้านนาคุณ	สพป.อุบลราชธานี เขต 1	โรงเรียนทั่วไป	62
18,499	710019	บ้านหนองหว้า	สพป.อุบลราชธานี เขต 1	โรงเรียนทั่วไป	37
18,500	710020	บ้านหัวคำ	สพป.อุบลราชธานี เขต 1	โรงเรียนทั่วไป	155
18,501	710022	บ้านหนองปลาปาก	สพป.อุบลราชธานี เขต 1	โรงเรียนทั่วไป	59
18,502	710024	บ้านมะเขือ	สพป.อุบลราชธานี เขต 1	โรงเรียนทั่วไป	60
18,503	710025	บ้านท่าสนามชัย	สพป.อุบลราชธานี เขต 1	โรงเรียนทั่วไป	49
18,504	710026	บ้านจันทะโนน	สพป.อุบลราชธานี เขต 1	โรงเรียนทั่วไป	109
18,505	710027	บ้านโพงาม (พูลเพิ่มวิทยาคาร)	สพป.อุบลราชธานี เขต 1	โรงเรียนทั่วไป	50
18,506	710028	บ้านดงบัง (อาหารราษฎร์บำรุง)	สพป.อุบลราชธานี เขต 1	โรงเรียนทั่วไป	78
18,507	710029	บ้านค้อกุดลาด	สพป.อุบลราชธานี เขต 1	โรงเรียนทั่วไป	41
18,508	710030	บ้านปากน้ำ	สพป.อุบลราชธานี เขต 1	โรงเรียนทั่วไป	180
18,509	710031	บ้านนาคำ	สพป.อุบลราชธานี เขต 1	โรงเรียนทั่วไป	72
18,510	710032	บ้านหมากมี	สพป.อุบลราชธานี เขต 1	โรงเรียนทั่วไป	13
18,511	710034	บ้านเค็ง	สพป.อุบลราชธานี เขต 1	โรงเรียนทั่วไป	70
18,512	710035	บ้านโนนบ่อหวายดินดำ	สพป.อุบลราชธานี เขต 1	โรงเรียนทั่วไป	144
18,513	710039	บ้านหนองช้าง	สพป.อุบลราชธานี เขต 1	โรงเรียนทั่วไป	185
18,514	710041	บ้านเชือก (ทวีปัญญา)	สพป.อุบลราชธานี เขต 1	โรงเรียนทั่วไป	20
18,515	710043	บ้านข่าโคม	สพป.อุบลราชธานี เขต 1	โรงเรียนทั่วไป	66
18,516	710044	บ้านดอนซี (ศิริจันทราอนุสรณ์)	สพป.อุบลราชธานี เขต 1	โรงเรียนทั่วไป	38
18,517	710045	บ้านสร้างหมากแข้ง	สพป.อุบลราชธานี เขต 1	โรงเรียนทั่วไป	48
18,518	710046	บ้านชีเหล็กคำเจริญ	สพป.อุบลราชธานี เขต 1	โรงเรียนทั่วไป	25
18,519	710048	บ้านหนองแต้	สพป.อุบลราชธานี เขต 1	โรงเรียนทั่วไป	126
18,520	710049	บ้านหนองก้านคำไผ่	สพป.อุบลราชธานี เขต 1	โรงเรียนทั่วไป	83
18,521	710050	บ้านหนองตอแก้ว	สพป.อุบลราชธานี เขต 1	โรงเรียนทั่วไป	41
18,522	710051	ประชาสามัคคี	สพป.อุบลราชธานี เขต 1	โรงเรียนทั่วไป	292
18,523	710054	บ้านหนองจ้านัก	สพป.อุบลราชธานี เขต 1	โรงเรียนทั่วไป	137
18,524	710056	บ้านสำราญ	สพป.อุบลราชธานี เขต 1	โรงเรียนทั่วไป	51
18,525	710057	บ้านหนองมุก	สพป.อุบลราชธานี เขต 1	โรงเรียนทั่วไป	107
18,526	710059	บ้านปลาตุก	สพป.อุบลราชธานี เขต 1	โรงเรียนทั่วไป	213
18,527	710060	บ้านยางลุ่ม	สพป.อุบลราชธานี เขต 1	โรงเรียนทั่วไป	95
18,528	710061	บ้านนาเมือง	สพป.อุบลราชธานี เขต 1	โรงเรียนทั่วไป	56
18,529	710064	กิตติญาณอุปถัมภ์	สพป.อุบลราชธานี เขต 1	โรงเรียนทั่วไป	22
18,530	710164	บ้านโนนใหญ่ (โอกาสพิทยาคาร)	สพป.อุบลราชธานี เขต 1	โรงเรียนทั่วไป	34
18,531	710166	บ้านทับ	สพป.อุบลราชธานี เขต 1	โรงเรียนทั่วไป	21
18,532	710168	บ้านเอ้	สพป.อุบลราชธานี เขต 1	โรงเรียนทั่วไป	18
18,533	710169	บ้านโนนโพธิ์	สพป.อุบลราชธานี เขต 1	โรงเรียนทั่วไป	26
18,534	710170	บ้านดงยาง	สพป.อุบลราชธานี เขต 1	โรงเรียนทั่วไป	172
18,535	710171	บ้านท่าลาด	สพป.อุบลราชธานี เขต 1	โรงเรียนทั่วไป	32
18,536	710172	บ้านนามน	สพป.อุบลราชธานี เขต 1	โรงเรียนทั่วไป	5
18,537	710174	บ้านนาแก้วประชาสรรค์	สพป.อุบลราชธานี เขต 1	โรงเรียนทั่วไป	206
18,538	710176	ประชานาคระหิทธิยา	สพป.อุบลราชธานี เขต 1	โรงเรียนทั่วไป	25
18,539	710177	บ้านไผ่	สพป.อุบลราชธานี เขต 1	โรงเรียนทั่วไป	62
18,540	710179	บ้านไทยโพนทราย	สพป.อุบลราชธานี เขต 1	โรงเรียนทั่วไป	86

จำนวนโรงเรียนที่มีนักเรียนตั้งแต่ 1 คนขึ้นไป จากระบบ DMC ณ วันที่ 25 มิถุนายน 2564

สำนักนโยบายและแผนการศึกษาขั้นพื้นฐาน

กลุ่มที่ 1 กลุ่มโรงเรียนทั่วไปและโรงเรียน Stand Alone

ลำดับ	รหัส OBEC 6 หลัก	โรงเรียน	สพท.	กลุ่มโรงเรียน	จำนวนนักเรียน 25 มิ.ย.64
18,541	710180	บ้านทุ่งใหญ่	สพท.อุบลราชธานี เขต 1	โรงเรียนทั่วไป	169
18,542	710182	บ้านโนนตู	สพท.อุบลราชธานี เขต 1	โรงเรียนทั่วไป	14
18,543	710184	บ้านกุดกะเสียน	สพท.อุบลราชธานี เขต 1	โรงเรียนทั่วไป	234
18,544	710185	ไทยรัฐวิทยา 28 (บ้านจานเขื่องน้ามัง)	สพท.อุบลราชธานี เขต 1	โรงเรียนทั่วไป	92
18,545	710189	บ้านโนนจานหนองแสง	สพท.อุบลราชธานี เขต 1	โรงเรียนทั่วไป	144
18,546	710190	บ้านค้อทอง (อำไพพิทยาคาร)	สพท.อุบลราชธานี เขต 1	โรงเรียนทั่วไป	40
18,547	710191	บ้านนาโพธิ์ (ครูราษฎร์สามัคคี)	สพท.อุบลราชธานี เขต 1	โรงเรียนทั่วไป	47
18,548	710192	บ้านหนองขุ่น	สพท.อุบลราชธานี เขต 1	โรงเรียนทั่วไป	52
18,549	710193	บ้านหัวทุ่งประชาสรรค์	สพท.อุบลราชธานี เขต 1	โรงเรียนทั่วไป	33
18,550	710197	บ้านหวาง	สพท.อุบลราชธานี เขต 1	โรงเรียนทั่วไป	41
18,551	710198	บ้านหนองฮีหนองแคน	สพท.อุบลราชธานี เขต 1	โรงเรียนทั่วไป	78
18,552	710199	บ้านหนองโนหนองดุน	สพท.อุบลราชธานี เขต 1	โรงเรียนทั่วไป	117
18,553	710200	บ้านท่าศาลา	สพท.อุบลราชธานี เขต 1	โรงเรียนทั่วไป	79
18,554	710202	บ้านทุ่ง	สพท.อุบลราชธานี เขต 1	โรงเรียนทั่วไป	51
18,555	710203	บ้านบุตร	สพท.อุบลราชธานี เขต 1	โรงเรียนทั่วไป	47
18,556	710204	บ้านหัน	สพท.อุบลราชธานี เขต 1	โรงเรียนทั่วไป	107
18,557	710205	บ้านดินดำคำไฮ (หาญราษฎร์สามัคคี)	สพท.อุบลราชธานี เขต 1	โรงเรียนทั่วไป	61
18,558	710207	บ้านนาคำใหญ่ (ราษฎร์บริบาล)	สพท.อุบลราชธานี เขต 1	โรงเรียนทั่วไป	97
18,559	710209	บ้านป่าข่า	สพท.อุบลราชธานี เขต 1	โรงเรียนทั่วไป	47
18,560	710210	บ้านโนนรัง	สพท.อุบลราชธานี เขต 1	โรงเรียนทั่วไป	47
18,561	710211	บ้านนาผาย	สพท.อุบลราชธานี เขต 1	โรงเรียนทั่วไป	38
18,562	710213	บ้านก่อแสนสำราญสามัคคี	สพท.อุบลราชธานี เขต 1	โรงเรียนทั่วไป	33
18,563	710214	บ้านโพนสิม (เสมาพิทยา)	สพท.อุบลราชธานี เขต 1	โรงเรียนทั่วไป	37
18,564	710216	บ้านยางขึ้นก	สพท.อุบลราชธานี เขต 1	โรงเรียนทั่วไป	51
18,565	710217	บ้านคำสมอ (ศรีศึกษา)	สพท.อุบลราชธานี เขต 1	โรงเรียนทั่วไป	34
18,566	710218	บ้านศรีสุข	สพท.อุบลราชธานี เขต 1	โรงเรียนทั่วไป	63
18,567	710219	บ้านป่าก่อ	สพท.อุบลราชธานี เขต 1	โรงเรียนทั่วไป	32
18,568	710220	บ้านหนองห้างหนองกวาง	สพท.อุบลราชธานี เขต 1	โรงเรียนทั่วไป	42
18,569	710221	บ้านฮีด้อม	สพท.อุบลราชธานี เขต 1	โรงเรียนทั่วไป	70
18,570	710224	บ้านคู่น้อย	สพท.อุบลราชธานี เขต 1	โรงเรียนทั่วไป	38
18,571	710225	บ้านโพนเมือง (สุภวิทยา)	สพท.อุบลราชธานี เขต 1	โรงเรียนทั่วไป	57
18,572	710226	บ้านหนองเหล่า (ราษฎร์บำรุงวิทยาคาร)	สพท.อุบลราชธานี เขต 1	โรงเรียนทั่วไป	206
18,573	710229	บ้านปลาฝา	สพท.อุบลราชธานี เขต 1	โรงเรียนทั่วไป	24
18,574	710230	ชุมชนดอนเชียงโทรงั้ง	สพท.อุบลราชธานี เขต 1	โรงเรียนทั่วไป	101
18,575	710231	บ้านศรีบัว	สพท.อุบลราชธานี เขต 1	โรงเรียนทั่วไป	15
18,576	710232	บ้านหนองเชื่อม	สพท.อุบลราชธานี เขต 1	โรงเรียนทั่วไป	49
18,577	710233	บ้านหนองหล่มหนองเชื่อมใต้	สพท.อุบลราชธานี เขต 1	โรงเรียนทั่วไป	45
18,578	710234	บ้านขามป้อม	สพท.อุบลราชธานี เขต 1	โรงเรียนทั่วไป	63
18,579	710235	บ้านกุดตากล้า	สพท.อุบลราชธานี เขต 1	โรงเรียนทั่วไป	52
18,580	710237	บ้านแฉม (ธรรมเสนาอนุสรณ์)	สพท.อุบลราชธานี เขต 1	โรงเรียนทั่วไป	49
18,581	710238	บ้านวังอ้อ (ยอดสังขีวิทยา)	สพท.อุบลราชธานี เขต 1	โรงเรียนทั่วไป	52
18,582	710241	ศรีศึกษา	สพท.อุบลราชธานี เขต 1	โรงเรียนทั่วไป	59
18,583	710685	บ้านเทพา	สพท.อุบลราชธานี เขต 1	โรงเรียนทั่วไป	56
18,584	710686	บ้านเหล่าข้าวดอนก่อ	สพท.อุบลราชธานี เขต 1	โรงเรียนทั่วไป	97
18,585	710687	บ้านหนองซอนดอนยุง	สพท.อุบลราชธานี เขต 1	โรงเรียนทั่วไป	45

จำนวนโรงเรียนที่มีนักเรียนตั้งแต่ 1 คนขึ้นไป จากระบบ DMC ณ วันที่ 25 มิถุนายน 2564

สำนักนโยบายและแผนการศึกษาขั้นพื้นฐาน

กลุ่มที่ 1 กลุ่มโรงเรียนทั่วไปและโรงเรียน Stand Alone

ลำดับ	รหัส OBEC 6 หลัก	โรงเรียน	สพท.	กลุ่มโรงเรียน	จำนวนนักเรียน 25 มิ.ย.64
18,586	710688	บ้านตำแย	สพป.อุบลราชธานี เขต 1	โรงเรียนทั่วไป	56
18,587	710690	บ้านดอนประทาย	สพป.อุบลราชธานี เขต 1	โรงเรียนทั่วไป	24
18,588	710691	บ้านยางสักกระโพหลุ่ม	สพป.อุบลราชธานี เขต 1	โรงเรียนทั่วไป	152
18,589	710692	บ้านยางเทิง	สพป.อุบลราชธานี เขต 1	โรงเรียนทั่วไป	33
18,590	710694	บ้านหนองบัวแดง	สพป.อุบลราชธานี เขต 1	โรงเรียนทั่วไป	76
18,591	710695	บ้านสมบูรณ (เบญจานุเคราะห์)	สพป.อุบลราชธานี เขต 1	โรงเรียนทั่วไป	9
18,592	710698	บ้านน้ำค้ำน้อย	สพป.อุบลราชธานี เขต 1	โรงเรียนทั่วไป	16
18,593	710699	บ้านคำเค็งหนองจิก	สพป.อุบลราชธานี เขต 1	โรงเรียนทั่วไป	62
18,594	710700	บ้านผาสุกหนองของแมว	สพป.อุบลราชธานี เขต 1	โรงเรียนทั่วไป	72
18,595	710701	บ้านหนองเค็ม	สพป.อุบลราชธานี เขต 1	โรงเรียนทั่วไป	32
18,596	710702	บ้านโพธิ์ลุย	สพป.อุบลราชธานี เขต 1	โรงเรียนทั่วไป	31
18,597	710703	บ้านหนองแสงหนองเม็ก	สพป.อุบลราชธานี เขต 1	โรงเรียนทั่วไป	40
18,598	710704	บ้านโนนขวาวนาูง	สพป.อุบลราชธานี เขต 1	โรงเรียนทั่วไป	66
18,599	710706	บ้านสงยางดอนไม้คูณ	สพป.อุบลราชธานี เขต 1	โรงเรียนทั่วไป	36
18,600	710707	บ้านเศรษฐี	สพป.อุบลราชธานี เขต 1	โรงเรียนทั่วไป	46
18,601	710709	บ้านบัวยาง	สพป.อุบลราชธานี เขต 1	โรงเรียนทั่วไป	89
18,602	710710	ชุมชนบ้านหนองแสง	สพป.อุบลราชธานี เขต 1	โรงเรียนทั่วไป	88
18,603	710711	บ้านท่าลาด	สพป.อุบลราชธานี เขต 1	โรงเรียนทั่วไป	26
18,604	710713	บ้านยางโยภาพ	สพป.อุบลราชธานี เขต 1	โรงเรียนทั่วไป	33
18,605	710714	บ้านน้ำอ้อมฝักระยา	สพป.อุบลราชธานี เขต 1	โรงเรียนทั่วไป	154
18,606	710716	บ้านขมิ้น	สพป.อุบลราชธานี เขต 1	โรงเรียนทั่วไป	43
18,607	710717	บ้านโนนชาติชุม	สพป.อุบลราชธานี เขต 1	โรงเรียนทั่วไป	28
18,608	710718	บ้านสองห้อง (คุรุราษฎร์สามัคคี)	สพป.อุบลราชธานี เขต 1	โรงเรียนทั่วไป	60
18,609	710719	ราษฎร์ร่วมแรงรัฐ (กำจัดอุปถัมภ์)	สพป.อุบลราชธานี เขต 1	โรงเรียนทั่วไป	101
18,610	710720	บ้านนาขามดอนดี	สพป.อุบลราชธานี เขต 1	โรงเรียนทั่วไป	67
18,611	710721	บ้านสวนบัว (ราษฎร์ใจดี)	สพป.อุบลราชธานี เขต 1	โรงเรียนทั่วไป	85
18,612	710722	บ้านหนองเมืองน้อย	สพป.อุบลราชธานี เขต 1	โรงเรียนทั่วไป	28
18,613	710724	บ้านหนองช้าง (ประชาสามัคคี)	สพป.อุบลราชธานี เขต 1	โรงเรียนทั่วไป	75
18,614	710725	บ้านเตย	สพป.อุบลราชธานี เขต 1	โรงเรียนทั่วไป	71
18,615	710727	บ้านหนองคูทรายมูล	สพป.อุบลราชธานี เขต 1	โรงเรียนทั่วไป	20
18,616	710729	บ้านเหล่าบก	สพป.อุบลราชธานี เขต 1	โรงเรียนทั่วไป	40
18,617	710730	บ้านนาไร่ใหญ่	สพป.อุบลราชธานี เขต 1	โรงเรียนทั่วไป	20
18,618	710731	บ้านนาเลิง	สพป.อุบลราชธานี เขต 1	โรงเรียนทั่วไป	21
18,619	710732	บ้านหนองบัวดอนสัมปอ	สพป.อุบลราชธานี เขต 1	โรงเรียนทั่วไป	71
18,620	710735	บ้านเปิดฟากทุ่ง	สพป.อุบลราชธานี เขต 1	โรงเรียนทั่วไป	48
18,621	710736	บ้านบก(วงศ์ที่ประชาราษฎร์สามัคคี)	สพป.อุบลราชธานี เขต 1	โรงเรียนทั่วไป	44
18,622	710737	บ้านก้อบึง	สพป.อุบลราชธานี เขต 1	โรงเรียนทั่วไป	40
18,623	710738	บ้านผึ้ง (สามัคคี)	สพป.อุบลราชธานี เขต 1	โรงเรียนทั่วไป	48
18,624	710739	บ้านหนองแฝกยางเครือ	สพป.อุบลราชธานี เขต 1	โรงเรียนทั่วไป	39
18,625	710741	บ้านโพธิ์เมืองมะทัน	สพป.อุบลราชธานี เขต 1	โรงเรียนทั่วไป	275
18,626	710742	บ้านวังมนเตื่อยไก่อ	สพป.อุบลราชธานี เขต 1	โรงเรียนทั่วไป	97
18,627	710743	บ้านดอนแดง	สพป.อุบลราชธานี เขต 1	โรงเรียนทั่วไป	112
18,628	710744	บ้านทุ่งใต้	สพป.อุบลราชธานี เขต 1	โรงเรียนทั่วไป	65
18,629	710745	บ้านหนองคูโนนค้อหนองหัวลิง	สพป.อุบลราชธานี เขต 1	โรงเรียนทั่วไป	76
18,630	710747	บ้านแสงไผ่	สพป.อุบลราชธานี เขต 1	โรงเรียนทั่วไป	43

จำนวนโรงเรียนที่มีนักเรียนตั้งแต่ 1 คนขึ้นไป จากระบบ DMC ณ วันที่ 25 มิถุนายน 2564

สำนักนโยบายและแผนการศึกษาขั้นพื้นฐาน

กลุ่มที่ 1 กลุ่มโรงเรียนทั่วไปและโรงเรียน Stand Alone

ลำดับ	รหัส OBEC 6 หลัก	โรงเรียน	สพท.	กลุ่มโรงเรียน	จำนวน นักเรียน 25 มิ.ย.64
18,631	710748	บ้านโนนรังน้อย	สพป.อุบลราชธานี เขต 1	โรงเรียนทั่วไป	54
18,632	710749	ประชาสามัคคี	สพป.อุบลราชธานี เขต 1	โรงเรียนทั่วไป	23
18,633	710750	บ้านหนองมะทอ	สพป.อุบลราชธานี เขต 1	โรงเรียนทั่วไป	14
18,634	710751	บ้านผือ	สพป.อุบลราชธานี เขต 1	โรงเรียนทั่วไป	57
18,635	710752	บ้านโนนรังใหญ่	สพป.อุบลราชธานี เขต 1	โรงเรียนทั่วไป	81
18,636	710955	บ้านหนองแล้ง	สพป.อุบลราชธานี เขต 1	โรงเรียนทั่วไป	45
18,637	710956	บ้านหนองหิน	สพป.อุบลราชธานี เขต 1	โรงเรียนทั่วไป	88
18,638	710957	บ้านท่าศิลา	สพป.อุบลราชธานี เขต 1	โรงเรียนทั่วไป	51
18,639	710959	บ้านค้อ	สพป.อุบลราชธานี เขต 1	โรงเรียนทั่วไป	30
18,640	710960	บ้านท่าลาดหนองหล่มยางนกทอ	สพป.อุบลราชธานี เขต 1	โรงเรียนทั่วไป	178
18,641	710962	บ้านกุดแก้ว	สพป.อุบลราชธานี เขต 1	โรงเรียนทั่วไป	65
18,642	710963	บ้านยาง	สพป.อุบลราชธานี เขต 1	โรงเรียนทั่วไป	81
18,643	710964	บ้านวังพระวังไฮ	สพป.อุบลราชธานี เขต 1	โรงเรียนทั่วไป	135
18,644	710965	บ้านแคน (สมเด็จพระอริยวงศาคตญาณ)	สพป.อุบลราชธานี เขต 1	โรงเรียนทั่วไป	109
18,645	710967	บ้านยางกะเดา	สพป.อุบลราชธานี เขต 1	โรงเรียนทั่วไป	143
18,646	710968	บ้านสว่างโนนสว่าง	สพป.อุบลราชธานี เขต 1	โรงเรียนทั่วไป	74
18,647	710969	บ้านโอดนาดี	สพป.อุบลราชธานี เขต 1	โรงเรียนทั่วไป	77
18,648	710970	บ้านกระบูน	สพป.อุบลราชธานี เขต 1	โรงเรียนทั่วไป	95
18,649	711007	บ้านเป่า	สพป.อุบลราชธานี เขต 1	โรงเรียนทั่วไป	105
18,650	711008	บ้านเหล่าแค	สพป.อุบลราชธานี เขต 1	โรงเรียนทั่วไป	37
18,651	711009	บ้านเหล่าคำ	สพป.อุบลราชธานี เขต 1	โรงเรียนทั่วไป	53
18,652	711010	บ้านนาไผ่	สพป.อุบลราชธานี เขต 1	โรงเรียนทั่วไป	46
18,653	711011	บ้านแพง	สพป.อุบลราชธานี เขต 1	โรงเรียนทั่วไป	29
18,654	711013	บ้านแสง	สพป.อุบลราชธานี เขต 1	โรงเรียนทั่วไป	61
18,655	711014	บ้านหนองเป็ด	สพป.อุบลราชธานี เขต 1	โรงเรียนทั่วไป	60
18,656	711016	บ้านขามน้อย	สพป.อุบลราชธานี เขต 1	โรงเรียนทั่วไป	140
18,657	711017	บ้านคำไหล	สพป.อุบลราชธานี เขต 1	โรงเรียนทั่วไป	35
18,658	711018	บ้านหาด	สพป.อุบลราชธานี เขต 1	โรงเรียนทั่วไป	87
18,659	711019	บ้านหนองมะแซว	สพป.อุบลราชธานี เขต 1	โรงเรียนทั่วไป	20
18,660	711020	บ้านสร้างถ่อ	สพป.อุบลราชธานี เขต 1	โรงเรียนทั่วไป	30
18,661	711021	บ้านธรรมละ	สพป.อุบลราชธานี เขต 1	โรงเรียนทั่วไป	43
18,662	711022	บ้านรังแร้ง	สพป.อุบลราชธานี เขต 1	โรงเรียนทั่วไป	23
18,663	711023	บ้านดอนกลอยนากลาง	สพป.อุบลราชธานี เขต 1	โรงเรียนทั่วไป	50
18,664	711024	บ้านหนองบก	สพป.อุบลราชธานี เขต 1	โรงเรียนทั่วไป	98
18,665	711025	บ้านดอนกลางทุ่งคำแต่	สพป.อุบลราชธานี เขต 1	โรงเรียนทั่วไป	70
18,666	711026	บ้านแต่เก่า	สพป.อุบลราชธานี เขต 1	โรงเรียนทั่วไป	57
18,667	711027	บ้านคำไฮน้อย	สพป.อุบลราชธานี เขต 1	โรงเรียนทั่วไป	57
18,668	711028	บ้านนาขมิ้น	สพป.อุบลราชธานี เขต 1	โรงเรียนทั่วไป	29
18,669	711029	บ้านดุน	สพป.อุบลราชธานี เขต 1	โรงเรียนทั่วไป	87
18,670	710068	บ้านโคกก่องวังนอง	สพป.อุบลราชธานี เขต 2	โรงเรียนทั่วไป	119
18,671	710069	บ้านตาตแต่	สพป.อุบลราชธานี เขต 2	โรงเรียนทั่วไป	57
18,672	710070	บ้านโนนหอม	สพป.อุบลราชธานี เขต 2	โรงเรียนทั่วไป	45
18,673	710071	บ้านน้ำเกลี้ยง	สพป.อุบลราชธานี เขต 2	โรงเรียนทั่วไป	86
18,674	710073	บ้านตุ	สพป.อุบลราชธานี เขต 2	โรงเรียนทั่วไป	120
18,675	710074	บ้านป่าชำ	สพป.อุบลราชธานี เขต 2	โรงเรียนทั่วไป	47

จำนวนโรงเรียนที่มีนักเรียนตั้งแต่ 1 คนขึ้นไป จากระบบ DMC ณ วันที่ 25 มิถุนายน 2564

สำนักนโยบายและแผนการศึกษาขั้นพื้นฐาน

กลุ่มที่ 1 กลุ่มโรงเรียนทั่วไปและโรงเรียน Stand Alone

ลำดับ	รหัส OBEC 6 หลัก	โรงเรียน	สพท.	กลุ่มโรงเรียน	จำนวนนักเรียน 25 มิ.ย.64
18,676	710076	บ้านหนองหว่า	สพป.อุบลราชธานี เขต 2	โรงเรียนทั่วไป	25
18,677	710077	บ้านดงบัง	สพป.อุบลราชธานี เขต 2	โรงเรียนทั่วไป	16
18,678	710078	บ้านคำแม่ม่วย	สพป.อุบลราชธานี เขต 2	โรงเรียนทั่วไป	93
18,679	710079	บ้านกุดกลอย	สพป.อุบลราชธานี เขต 2	โรงเรียนทั่วไป	135
18,680	710080	บ้านแก่งลิงโคกสว่าง	สพป.อุบลราชธานี เขต 2	โรงเรียนทั่วไป	86
18,681	710081	บ้านไชยชนะ	สพป.อุบลราชธานี เขต 2	โรงเรียนทั่วไป	45
18,682	710082	บ้านแข็งชัย	สพป.อุบลราชธานี เขต 2	โรงเรียนทั่วไป	31
18,683	710084	บ้านโนนหินแร่	สพป.อุบลราชธานี เขต 2	โรงเรียนทั่วไป	223
18,684	710085	บ้านแสนอุดม	สพป.อุบลราชธานี เขต 2	โรงเรียนทั่วไป	82
18,685	710086	บ้านศรีสมบูรณ์แหลมทอง	สพป.อุบลราชธานี เขต 2	โรงเรียนทั่วไป	92
18,686	710087	บ้านหนองลุมพุก	สพป.อุบลราชธานี เขต 2	โรงเรียนทั่วไป	43
18,687	710088	บ้านศรีเชียงใหม่สองคอน	สพป.อุบลราชธานี เขต 2	โรงเรียนทั่วไป	52
18,688	710090	บ้านตาดโตนแก้งกกก่อ	สพป.อุบลราชธานี เขต 2	โรงเรียนทั่วไป	42
18,689	710091	บ้านชุมคำคงตาหวาน	สพป.อุบลราชธานี เขต 2	โรงเรียนทั่วไป	116
18,690	710092	บ้านหนองบัว	สพป.อุบลราชธานี เขต 2	โรงเรียนทั่วไป	110
18,691	710093	บ้านฟ้าห่วน	สพป.อุบลราชธานี เขต 2	โรงเรียนทั่วไป	73
18,692	710094	บ้านหนองกุงดอนตาเขสามัคคี	สพป.อุบลราชธานี เขต 2	โรงเรียนทั่วไป	51
18,693	710095	เขมราษฎร์	สพป.อุบลราชธานี เขต 2	โรงเรียนทั่วไป	376
18,694	710097	บ้านไทรย้อย	สพป.อุบลราชธานี เขต 2	โรงเรียนทั่วไป	60
18,695	710098	บ้านอุบมุงแก้งเกลี้ยง	สพป.อุบลราชธานี เขต 2	โรงเรียนทั่วไป	150
18,696	710100	บ้านทรายมูล	สพป.อุบลราชธานี เขต 2	โรงเรียนทั่วไป	156
18,697	710102	ตชด.ทองพูนพิทยา	สพป.อุบลราชธานี เขต 2	โรงเรียนทั่วไป	202
18,698	710103	บ้านหนองหลวง	สพป.อุบลราชธานี เขต 2	โรงเรียนทั่วไป	11
18,699	710104	บ้านป่าดัว	สพป.อุบลราชธานี เขต 2	โรงเรียนทั่วไป	63
18,700	710105	บ้านนายูง	สพป.อุบลราชธานี เขต 2	โรงเรียนทั่วไป	271
18,701	710106	บ้านบุ่งเจริญ	สพป.อุบลราชธานี เขต 2	โรงเรียนทั่วไป	189
18,702	710107	บ้านโนนสูง	สพป.อุบลราชธานี เขต 2	โรงเรียนทั่วไป	40
18,703	710108	บ้านหนองฝือ	สพป.อุบลราชธานี เขต 2	โรงเรียนทั่วไป	526
18,704	710110	บ้านพนมดี	สพป.อุบลราชธานี เขต 2	โรงเรียนทั่วไป	26
18,705	710111	บ้านป่าข่า	สพป.อุบลราชธานี เขต 2	โรงเรียนทั่วไป	194
18,706	710112	ตชด.บ้านปงคอม	สพป.อุบลราชธานี เขต 2	โรงเรียนทั่วไป	110
18,707	710113	บ้านแก้งหลักด่าน	สพป.อุบลราชธานี เขต 2	โรงเรียนทั่วไป	80
18,708	710114	บ้านโคกสว่าง	สพป.อุบลราชธานี เขต 2	โรงเรียนทั่วไป	21
18,709	710115	บ้านบาก	สพป.อุบลราชธานี เขต 2	โรงเรียนทั่วไป	228
18,710	710118	บ้านนาวน	สพป.อุบลราชธานี เขต 2	โรงเรียนทั่วไป	111
18,711	710119	บ้านม่วงเฒ่า	สพป.อุบลราชธานี เขต 2	โรงเรียนทั่วไป	344
18,712	710121	บ้านฮีเต็ง	สพป.อุบลราชธานี เขต 2	โรงเรียนทั่วไป	315
18,713	710122	บ้านนาขุมใต้	สพป.อุบลราชธานี เขต 2	โรงเรียนทั่วไป	206
18,714	710124	บ้านเตย (ครูราษฎร์วิทยา)	สพป.อุบลราชธานี เขต 2	โรงเรียนทั่วไป	110
18,715	710125	บ้านนาตาลเหนือ	สพป.อุบลราชธานี เขต 2	โรงเรียนทั่วไป	300
18,716	710126	บ้านนาขันธ์	สพป.อุบลราชธานี เขต 2	โรงเรียนทั่วไป	101
18,717	710128	บ้านนาแมด	สพป.อุบลราชธานี เขต 2	โรงเรียนทั่วไป	160
18,718	710129	บ้านคำหาด	สพป.อุบลราชธานี เขต 2	โรงเรียนทั่วไป	119
18,719	710130	บ้านนาแวง	สพป.อุบลราชธานี เขต 2	โรงเรียนทั่วไป	191
18,720	710131	บ้านบุ่งวิทยา	สพป.อุบลราชธานี เขต 2	โรงเรียนทั่วไป	138

จำนวนโรงเรียนที่มีนักเรียนตั้งแต่ 1 คนขึ้นไป จากระบบ DMC ณ วันที่ 25 มิถุนายน 2564

สำนักนโยบายและแผนการศึกษาขั้นพื้นฐาน

กลุ่มที่ 1 กลุ่มโรงเรียนทั่วไปและโรงเรียน Stand Alone

ลำดับ	รหัส OBEC 6 หลัก	โรงเรียน	สพท.	กลุ่มโรงเรียน	จำนวน นักเรียน 25 มิ.ย.64
18,721	710132	บ้านโคม่วง	สพท.อุบลราชธานี เขต 2	โรงเรียนทั่วไป	68
18,722	710134	บ้านนาเมือง	สพท.อุบลราชธานี เขต 2	โรงเรียนทั่วไป	146
18,723	710337	บ้านเวียง (ตุลุปถัมภ์)	สพท.อุบลราชธานี เขต 2	โรงเรียนทั่วไป	54
18,724	710338	บ้านนาหว้า	สพท.อุบลราชธานี เขต 2	โรงเรียนทั่วไป	88
18,725	710339	บ้านเล่า	สพท.อุบลราชธานี เขต 2	โรงเรียนทั่วไป	19
18,726	710340	บ้านทม	สพท.อุบลราชธานี เขต 2	โรงเรียนทั่วไป	50
18,727	710342	บ้านโนนสูงโนนสำราญ	สพท.อุบลราชธานี เขต 2	โรงเรียนทั่วไป	46
18,728	710344	บ้านลาดสมดี	สพท.อุบลราชธานี เขต 2	โรงเรียนทั่วไป	55
18,729	710345	บ้านศรีสุข	สพท.อุบลราชธานี เขต 2	โรงเรียนทั่วไป	50
18,730	710347	บ้านโหมน	สพท.อุบลราชธานี เขต 2	โรงเรียนทั่วไป	42
18,731	710348	บ้านโคกจาน	สพท.อุบลราชธานี เขต 2	โรงเรียนทั่วไป	47
18,732	710349	บ้านโคกน้อย	สพท.อุบลราชธานี เขต 2	โรงเรียนทั่วไป	118
18,733	710351	บ้านแอมเจริญ	สพท.อุบลราชธานี เขต 2	โรงเรียนทั่วไป	163
18,734	710353	บ้านคำสมิง	สพท.อุบลราชธานี เขต 2	โรงเรียนทั่วไป	188
18,735	710355	บ้านหนองเอาะหนองสิม	สพท.อุบลราชธานี เขต 2	โรงเรียนทั่วไป	43
18,736	710356	บ้านคิม	สพท.อุบลราชธานี เขต 2	โรงเรียนทั่วไป	52
18,737	710357	เกษมบ้านนาคำ	สพท.อุบลราชธานี เขต 2	โรงเรียนทั่วไป	67
18,738	710358	บ้านกึ่งพุทธกาล	สพท.อุบลราชธานี เขต 2	โรงเรียนทั่วไป	26
18,739	710359	บ้านกาจับ	สพท.อุบลราชธานี เขต 2	โรงเรียนทั่วไป	52
18,740	710362	บ้านแพง	สพท.อุบลราชธานี เขต 2	โรงเรียนทั่วไป	28
18,741	710364	บ้านดอนใหญ่	สพท.อุบลราชธานี เขต 2	โรงเรียนทั่วไป	82
18,742	710366	บ้านดอนทับช้าง	สพท.อุบลราชธานี เขต 2	โรงเรียนทั่วไป	58
18,743	710367	บ้านดอนหมากมาย (ราษฎร์สามัคคีวิทยา)	สพท.อุบลราชธานี เขต 2	โรงเรียนทั่วไป	26
18,744	710369	ขามเปี้ยบ้านศรีสุข	สพท.อุบลราชธานี เขต 2	โรงเรียนทั่วไป	21
18,745	710370	บ้านดอนตะมุน	สพท.อุบลราชธานี เขต 2	โรงเรียนทั่วไป	38
18,746	710371	บ้านนาตาหมุด	สพท.อุบลราชธานี เขต 2	โรงเรียนทั่วไป	56
18,747	710373	บ้านดอนหมูวิทยา	สพท.อุบลราชธานี เขต 2	โรงเรียนทั่วไป	69
18,748	710374	บ้านดงไม้งาม	สพท.อุบลราชธานี เขต 2	โรงเรียนทั่วไป	46
18,749	710376	บ้านสร้างโพน	สพท.อุบลราชธานี เขต 2	โรงเรียนทั่วไป	53
18,750	710377	บ้านโป่งน้อย	สพท.อุบลราชธานี เขต 2	โรงเรียนทั่วไป	81
18,751	710379	บ้านนาคำวิทยา	สพท.อุบลราชธานี เขต 2	โรงเรียนทั่วไป	102
18,752	710380	บ้านดอนม่วง (แก้วประชาสรรค์)	สพท.อุบลราชธานี เขต 2	โรงเรียนทั่วไป	46
18,753	710381	บ้านถ้ำแซ่	สพท.อุบลราชธานี เขต 2	โรงเรียนทั่วไป	140
18,754	710382	บ้านคำแคน	สพท.อุบลราชธานี เขต 2	โรงเรียนทั่วไป	73
18,755	710383	บ้านถ้ำแซ่ (สาขาบำหอย)	สพท.อุบลราชธานี เขต 2	โรงเรียนทั่วไป	47
18,756	710384	ชุมชนบ้านเซเป็ด	สพท.อุบลราชธานี เขต 2	โรงเรียนทั่วไป	55
18,757	710385	บ้านเสาธงใหญ่	สพท.อุบลราชธานี เขต 2	โรงเรียนทั่วไป	39
18,758	710387	บ้านคำข่า	สพท.อุบลราชธานี เขต 2	โรงเรียนทั่วไป	83
18,759	710388	ชุมชนบ้านท่าบ่อแบง	สพท.อุบลราชธานี เขต 2	โรงเรียนทั่วไป	90
18,760	710389	บ้านนาคีแลน	สพท.อุบลราชธานี เขต 2	โรงเรียนทั่วไป	22
18,761	710390	บ้านดอนจิก	สพท.อุบลราชธานี เขต 2	โรงเรียนทั่วไป	56
18,762	710392	บ้านดอน	สพท.อุบลราชธานี เขต 2	โรงเรียนทั่วไป	61
18,763	710393	บ้านดอนก่อ	สพท.อุบลราชธานี เขต 2	โรงเรียนทั่วไป	92
18,764	710394	บ้านนาค่าย	สพท.อุบลราชธานี เขต 2	โรงเรียนทั่วไป	61
18,765	710396	บ้านไผ่ล้อม	สพท.อุบลราชธานี เขต 2	โรงเรียนทั่วไป	28

จำนวนโรงเรียนที่มีนักเรียนตั้งแต่ 1 คนขึ้นไป จากระบบ DMC ณ วันที่ 25 มิถุนายน 2564

สำนักนโยบายและแผนการศึกษาขั้นพื้นฐาน

กลุ่มที่ 1 กลุ่มโรงเรียนทั่วไปและโรงเรียน Stand Alone

ลำดับ	รหัส OBEC 6 หลัก	โรงเรียน	สพท.	กลุ่มโรงเรียน	จำนวน นักเรียน 25 มิ.ย.64
18,766	710397	บ้านนาดอกไม้	สพท.อุบลราชธานี เขต 2	โรงเรียนทั่วไป	66
18,767	710398	บ้านนาสามมอ	สพท.อุบลราชธานี เขต 2	โรงเรียนทั่วไป	61
18,768	710399	บ้านไหล่ทุ่ง	สพท.อุบลราชธานี เขต 2	โรงเรียนทั่วไป	111
18,769	710400	บ้านไหล่สูง	สพท.อุบลราชธานี เขต 2	โรงเรียนทั่วไป	92
18,770	710401	บ้านดอนจัว	สพท.อุบลราชธานี เขต 2	โรงเรียนทั่วไป	162
18,771	710402	บ้านคำไหล	สพท.อุบลราชธานี เขต 2	โรงเรียนทั่วไป	53
18,772	710403	บ้านนาไฮ (มิตรภาพที่ 145)	สพท.อุบลราชธานี เขต 2	โรงเรียนทั่วไป	60
18,773	710404	บ้านหนองแดง	สพท.อุบลราชธานี เขต 2	โรงเรียนทั่วไป	99
18,774	710405	บ้านนาจัว (ประชาสามัคคี)	สพท.อุบลราชธานี เขต 2	โรงเรียนทั่วไป	45
18,775	710407	บ้านโนนสำราญ	สพท.อุบลราชธานี เขต 2	โรงเรียนทั่วไป	32
18,776	710408	บ้านโนนงุง	สพท.อุบลราชธานี เขต 2	โรงเรียนทั่วไป	181
18,777	710409	บ้านนาห้วยแดง	สพท.อุบลราชธานี เขต 2	โรงเรียนทั่วไป	106
18,778	710411	บ้านท่าหลวง	สพท.อุบลราชธานี เขต 2	โรงเรียนทั่วไป	117
18,779	710412	น้ำคำพิทยา	สพท.อุบลราชธานี เขต 2	โรงเรียนทั่วไป	34
18,780	710413	บ้านเทวัญ (ศุภราชภูริบุญกุล)	สพท.อุบลราชธานี เขต 2	โรงเรียนทั่วไป	51
18,781	710416	บ้านนาจัว	สพท.อุบลราชธานี เขต 2	โรงเรียนทั่วไป	47
18,782	710417	บ้านสงยาง	สพท.อุบลราชธานี เขต 2	โรงเรียนทั่วไป	31
18,783	710418	บ้านตระการ	สพท.อุบลราชธานี เขต 2	โรงเรียนทั่วไป	114
18,784	710420	บ้านเอ็นอ้า	สพท.อุบลราชธานี เขต 2	โรงเรียนทั่วไป	46
18,785	710421	บ้านดอนหมู	สพท.อุบลราชธานี เขต 2	โรงเรียนทั่วไป	39
18,786	710423	บ้านพอก	สพท.อุบลราชธานี เขต 2	โรงเรียนทั่วไป	214
18,787	710424	บ้านเขื่อง	สพท.อุบลราชธานี เขต 2	โรงเรียนทั่วไป	50
18,788	710426	บ้านสมบูรณ์	สพท.อุบลราชธานี เขต 2	โรงเรียนทั่วไป	45
18,789	710428	บ้านแหล่ไหล	สพท.อุบลราชธานี เขต 2	โรงเรียนทั่วไป	49
18,790	710649	บ้านพะไล	สพท.อุบลราชธานี เขต 2	โรงเรียนทั่วไป	79
18,791	710650	บ้านเลาะ	สพท.อุบลราชธานี เขต 2	โรงเรียนทั่วไป	27
18,792	710652	บ้านพะลอง	สพท.อุบลราชธานี เขต 2	โรงเรียนทั่วไป	89
18,793	710654	บ้านสารภี	สพท.อุบลราชธานี เขต 2	โรงเรียนทั่วไป	33
18,794	710655	เสาวนิต (บ้านวังแซ)	สพท.อุบลราชธานี เขต 2	โรงเรียนทั่วไป	92
18,795	710656	บ้านสารภี (สาขาหนองผักแว่น)	สพท.อุบลราชธานี เขต 2	โรงเรียนทั่วไป	33
18,796	710657	บ้านม่วงใหญ่	สพท.อุบลราชธานี เขต 2	โรงเรียนทั่วไป	65
18,797	710659	บ้านโปร่งเจริญ	สพท.อุบลราชธานี เขต 2	โรงเรียนทั่วไป	50
18,798	710660	บ้านดอนขาด	สพท.อุบลราชธานี เขต 2	โรงเรียนทั่วไป	80
18,799	710661	บ้านนาพะเนียงออ	สพท.อุบลราชธานี เขต 2	โรงเรียนทั่วไป	51
18,800	710662	บ้านแก้งใต้	สพท.อุบลราชธานี เขต 2	โรงเรียนทั่วไป	100
18,801	710663	บ้านดอนกะทอด	สพท.อุบลราชธานี เขต 2	โรงเรียนทั่วไป	60
18,802	710664	บ้านสำโรง	สพท.อุบลราชธานี เขต 2	โรงเรียนทั่วไป	33
18,803	710666	บ้านนาขาม	สพท.อุบลราชธานี เขต 2	โรงเรียนทั่วไป	243
18,804	710668	ผอบ ณ นคร 1	สพท.อุบลราชธานี เขต 2	โรงเรียนทั่วไป	272
18,805	710669	สมาคมจักรยานสมัครเล่น	สพท.อุบลราชธานี เขต 2	โรงเรียนทั่วไป	64
18,806	710670	บุญจิราธร	สพท.อุบลราชธานี เขต 2	โรงเรียนทั่วไป	154
18,807	710672	บ้านคำมณี	สพท.อุบลราชธานี เขต 2	โรงเรียนทั่วไป	171
18,808	710673	บ้านกะสีง	สพท.อุบลราชธานี เขต 2	โรงเรียนทั่วไป	59
18,809	710674	บ้านโสภณ	สพท.อุบลราชธานี เขต 2	โรงเรียนทั่วไป	209
18,810	710675	บ้านไพรสวรรค์	สพท.อุบลราชธานี เขต 2	โรงเรียนทั่วไป	106

จำนวนโรงเรียนที่มีนักเรียนตั้งแต่ 1 คนขึ้นไป จากระบบ DMC ณ วันที่ 25 มิถุนายน 2564

สำนักนโยบายและแผนการศึกษาขั้นพื้นฐาน

กลุ่มที่ 1 กลุ่มโรงเรียนทั่วไปและโรงเรียน Stand Alone

ลำดับ	รหัส OBEC 6 หลัก	โรงเรียน	สพท.	กลุ่มโรงเรียน	จำนวนนักเรียน 25 มิ.ย.64
18,811	710676	บ้านหินท่อม	สพป.อุบลราชธานี เขต 2	โรงเรียนทั่วไป	18
18,812	710678	บ้านจอมปลวกสูงสร้างกรุง	สพป.อุบลราชธานี เขต 2	โรงเรียนทั่วไป	154
18,813	710679	บ้านดงตาหวัง	สพป.อุบลราชธานี เขต 2	โรงเรียนทั่วไป	265
18,814	710680	บ้านหนองพานฮิ้น	สพป.อุบลราชธานี เขต 2	โรงเรียนทั่วไป	96
18,815	710681	บ้านโป่งเป่า	สพป.อุบลราชธานี เขต 2	โรงเรียนทั่วไป	69
18,816	710682	บ้านกะเตียด	สพป.อุบลราชธานี เขต 2	โรงเรียนทั่วไป	100
18,817	710683	บ้านโป่งเป่า (สาขาบ้านคำจ้าว)	สพป.อุบลราชธานี เขต 2	โรงเรียนทั่วไป	81
18,818	711031	บ้านพะลาน	สพป.อุบลราชธานี เขต 2	โรงเรียนทั่วไป	73
18,819	711033	บ้านโพนแพง	สพป.อุบลราชธานี เขต 2	โรงเรียนทั่วไป	203
18,820	711034	บ้านนาหินโง่งนนาดง	สพป.อุบลราชธานี เขต 2	โรงเรียนทั่วไป	109
18,821	711035	บ้านปากแซง	สพป.อุบลราชธานี เขต 2	โรงเรียนทั่วไป	44
18,822	711037	บ้านนาขุม	สพป.อุบลราชธานี เขต 2	โรงเรียนทั่วไป	131
18,823	711038	บ้านนาทราย	สพป.อุบลราชธานี เขต 2	โรงเรียนทั่วไป	83
18,824	711039	บ้านไทรงาม	สพป.อุบลราชธานี เขต 2	โรงเรียนทั่วไป	181
18,825	711040	บ้านพังเคน	สพป.อุบลราชธานี เขต 2	โรงเรียนทั่วไป	325
18,826	711042	บ้านโนนขุมคำ	สพป.อุบลราชธานี เขต 2	โรงเรียนทั่วไป	104
18,827	711043	บ้านด่านหม่วน	สพป.อุบลราชธานี เขต 2	โรงเรียนทั่วไป	172
18,828	711044	บ้านด่านฮัง	สพป.อุบลราชธานี เขต 2	โรงเรียนทั่วไป	104
18,829	711045	บ้านหนองเต่าเพชรเจริญ	สพป.อุบลราชธานี เขต 2	โรงเรียนทั่วไป	105
18,830	711046	บ้านกองโพน	สพป.อุบลราชธานี เขต 2	โรงเรียนทั่วไป	266
18,831	711048	บ้านนากลาง	สพป.อุบลราชธานี เขต 2	โรงเรียนทั่วไป	84
18,832	711049	บ้านคันพะลาน	สพป.อุบลราชธานี เขต 2	โรงเรียนทั่วไป	74
18,833	711050	บ้านลุมพุก	สพป.อุบลราชธานี เขต 2	โรงเรียนทั่วไป	127
18,834	711051	บ้านเหมือดแอ่แก้งไฮ	สพป.อุบลราชธานี เขต 2	โรงเรียนทั่วไป	101
18,835	711052	บ้านไหล่ธาตุ	สพป.อุบลราชธานี เขต 2	โรงเรียนทั่วไป	86
18,836	711053	บ้านนาม่วง	สพป.อุบลราชธานี เขต 2	โรงเรียนทั่วไป	100
18,837	710627	บ้านโนนคูณ	สพป.อุบลราชธานี เขต 3	Stand alone	87
18,838	710136	บ้านห้วยหมากใต้	สพป.อุบลราชธานี เขต 3	โรงเรียนทั่วไป	68
18,839	710137	บ้านเวินบึก	สพป.อุบลราชธานี เขต 3	โรงเรียนทั่วไป	45
18,840	710138	บ้านห้วยสะคาม	สพป.อุบลราชธานี เขต 3	โรงเรียนทั่วไป	59
18,841	710141	บ้านตามย	สพป.อุบลราชธานี เขต 3	โรงเรียนทั่วไป	57
18,842	710145	บ้านตุงสูง	สพป.อุบลราชธานี เขต 3	โรงเรียนทั่วไป	130
18,843	710146	บ้านหนองแสงใหญ่	สพป.อุบลราชธานี เขต 3	โรงเรียนทั่วไป	76
18,844	710147	บ้านดงมะไฟ	สพป.อุบลราชธานี เขต 3	โรงเรียนทั่วไป	30
18,845	710148	บ้านหัวเหว	สพป.อุบลราชธานี เขต 3	โรงเรียนทั่วไป	182
18,846	710149	บ้านห้วยยาง	สพป.อุบลราชธานี เขต 3	โรงเรียนทั่วไป	437
18,847	710150	บ้านดงดืบ	สพป.อุบลราชธานี เขต 3	โรงเรียนทั่วไป	143
18,848	710152	บ้านโพนแพง	สพป.อุบลราชธานี เขต 3	โรงเรียนทั่วไป	70
18,849	710153	บ้านดงแถบ	สพป.อุบลราชธานี เขต 3	โรงเรียนทั่วไป	141
18,850	710154	บ้านหนองแสง-วังอ่าง	สพป.อุบลราชธานี เขต 3	โรงเรียนทั่วไป	239
18,851	710155	บ้านกุดเรือคำ	สพป.อุบลราชธานี เขต 3	โรงเรียนทั่วไป	61
18,852	710156	บ้านดงบาก	สพป.อุบลราชธานี เขต 3	โรงเรียนทั่วไป	34
18,853	710158	บ้านนาโพธิ์ใต้	สพป.อุบลราชธานี เขต 3	โรงเรียนทั่วไป	140
18,854	710159	บ้านทุ่งนาเมือง	สพป.อุบลราชธานี เขต 3	โรงเรียนทั่วไป	128
18,855	710160	บ้านหนองผือ	สพป.อุบลราชธานี เขต 3	โรงเรียนทั่วไป	269

จำนวนโรงเรียนที่มีนักเรียนตั้งแต่ 1 คนขึ้นไป จากระบบ DMC ณ วันที่ 25 มิถุนายน 2564

สำนักนโยบายและแผนการศึกษาขั้นพื้นฐาน

กลุ่มที่ 1 กลุ่มโรงเรียนทั่วไปและโรงเรียน Stand Alone

ลำดับ	รหัส OBEC 6 หลัก	โรงเรียน	สพท.	กลุ่มโรงเรียน	จำนวน นักเรียน 25 มิ.ย.64
18,856	710161	บ้านคันทาเกวียน	สพป.อุบลราชธานี เขต 3	โรงเรียนทั่วไป	41
18,857	710162	บ้านชะยอม	สพป.อุบลราชธานี เขต 3	โรงเรียนทั่วไป	69
18,858	710163	บ้านปะโท	สพป.อุบลราชธานี เขต 3	โรงเรียนทั่วไป	152
18,859	710429	บ้านแก่งกบ	สพป.อุบลราชธานี เขต 3	โรงเรียนทั่วไป	58
18,860	710430	บ้านดอนตะลี	สพป.อุบลราชธานี เขต 3	โรงเรียนทั่วไป	166
18,861	710431	บ้านดอนพันชาติ	สพป.อุบลราชธานี เขต 3	โรงเรียนทั่วไป	67
18,862	710432	บ้านนามน (สามัคคีวิทยาการ)	สพป.อุบลราชธานี เขต 3	โรงเรียนทั่วไป	92
18,863	710434	บ้านม่วงโคน	สพป.อุบลราชธานี เขต 3	โรงเรียนทั่วไป	105
18,864	710436	บ้านนาทม	สพป.อุบลราชธานี เขต 3	โรงเรียนทั่วไป	84
18,865	710437	บ้านไฮห้อย	สพป.อุบลราชธานี เขต 3	โรงเรียนทั่วไป	62
18,866	710439	บ้านหนองกุงน้อย	สพป.อุบลราชธานี เขต 3	โรงเรียนทั่วไป	68
18,867	710440	บ้านคำเตย	สพป.อุบลราชธานี เขต 3	โรงเรียนทั่วไป	75
18,868	710441	บ้านหนองโน	สพป.อุบลราชธานี เขต 3	โรงเรียนทั่วไป	31
18,869	710443	บ้านจิกกลุ่ม	สพป.อุบลราชธานี เขต 3	โรงเรียนทั่วไป	164
18,870	710444	บ้านจิกเหิง (วินัยสารประชานุกูล)	สพป.อุบลราชธานี เขต 3	โรงเรียนทั่วไป	70
18,871	710446	บ้านนาคาย	สพป.อุบลราชธานี เขต 3	โรงเรียนทั่วไป	241
18,872	710447	บ้านห้วยคู	สพป.อุบลราชธานี เขต 3	โรงเรียนทั่วไป	59
18,873	710448	บ้านดอนขวาง	สพป.อุบลราชธานี เขต 3	โรงเรียนทั่วไป	50
18,874	710449	ไมตรีจิตไทย-อเมริกัน	สพป.อุบลราชธานี เขต 3	โรงเรียนทั่วไป	42
18,875	710574	บ้านกุดชมภู	สพป.อุบลราชธานี เขต 3	โรงเรียนทั่วไป	116
18,876	710575	บ้านแก่งเจริญ	สพป.อุบลราชธานี เขต 3	โรงเรียนทั่วไป	68
18,877	710576	บ้านคำเม็กห้วยไผ่	สพป.อุบลราชธานี เขต 3	โรงเรียนทั่วไป	31
18,878	710577	บ้านโชคอำนวย	สพป.อุบลราชธานี เขต 3	โรงเรียนทั่วไป	77
18,879	710578	บ้านโนนม่วง	สพป.อุบลราชธานี เขต 3	โรงเรียนทั่วไป	118
18,880	710579	บ้านยอดดอนชี	สพป.อุบลราชธานี เขต 3	โรงเรียนทั่วไป	126
18,881	710582	บ้านแก่งยาง	สพป.อุบลราชธานี เขต 3	โรงเรียนทั่วไป	100
18,882	710583	บ้านไทรงาม	สพป.อุบลราชธานี เขต 3	โรงเรียนทั่วไป	66
18,883	710584	บ้านนาดี	สพป.อุบลราชธานี เขต 3	โรงเรียนทั่วไป	48
18,884	710585	บ้านม่วงฮี	สพป.อุบลราชธานี เขต 3	โรงเรียนทั่วไป	69
18,885	710586	บ้านนาเจริญ	สพป.อุบลราชธานี เขต 3	โรงเรียนทั่วไป	415
18,886	710587	บ้านบึงคำ	สพป.อุบลราชธานี เขต 3	โรงเรียนทั่วไป	81
18,887	710588	บ้านภูมะหรี	สพป.อุบลราชธานี เขต 3	โรงเรียนทั่วไป	92
18,888	710589	บ้านบึงคำ สาขาดอนใหญ่	สพป.อุบลราชธานี เขต 3	โรงเรียนทั่วไป	63
18,889	710591	บ้านสนามชัย (พิมพ์ประชานุกูล)	สพป.อุบลราชธานี เขต 3	โรงเรียนทั่วไป	124
18,890	710592	บ้านวังแคน	สพป.อุบลราชธานี เขต 3	โรงเรียนทั่วไป	58
18,891	710593	บ้านท่าช้าง	สพป.อุบลราชธานี เขต 3	โรงเรียนทั่วไป	136
18,892	710595	บ้านถิ่นสำราญ	สพป.อุบลราชธานี เขต 3	โรงเรียนทั่วไป	125
18,893	710597	นางาม (ผลแก้วอุปถัมภ์)	สพป.อุบลราชธานี เขต 3	โรงเรียนทั่วไป	96
18,894	710598	บ้านเตือสะพานโตม	สพป.อุบลราชธานี เขต 3	โรงเรียนทั่วไป	65
18,895	710600	บ้านนาหว่า	สพป.อุบลราชธานี เขต 3	โรงเรียนทั่วไป	152
18,896	710601	บ้านโนนขำโนนยาง	สพป.อุบลราชธานี เขต 3	โรงเรียนทั่วไป	108
18,897	710602	บ้านหนองโพธิ์	สพป.อุบลราชธานี เขต 3	โรงเรียนทั่วไป	164
18,898	710603	บ้านสะพือท่าค้อ	สพป.อุบลราชธานี เขต 3	โรงเรียนทั่วไป	143
18,899	710604	บ้านสะพือใต้	สพป.อุบลราชธานี เขต 3	โรงเรียนทั่วไป	18
18,900	710605	บ้านวังพอก	สพป.อุบลราชธานี เขต 3	โรงเรียนทั่วไป	61

จำนวนโรงเรียนที่มีนักเรียนตั้งแต่ 1 คนขึ้นไป จากระบบ DMC ณ วันที่ 25 มิถุนายน 2564

สำนักนโยบายและแผนการศึกษาขั้นพื้นฐาน

กลุ่มที่ 1 กลุ่มโรงเรียนทั่วไปและโรงเรียน Stand Alone

ลำดับ	รหัส OBEC 6 หลัก	โรงเรียน	สพท.	กลุ่มโรงเรียน	จำนวน นักเรียน 25 มิ.ย.64
18,901	710607	บ้านโนนยานาง	สพป.อุบลราชธานี เขต 3	โรงเรียนทั่วไป	227
18,902	710608	บ้านดอนจัว	สพป.อุบลราชธานี เขต 3	โรงเรียนทั่วไป	269
18,903	710609	บ้านบัวทอง	สพป.อุบลราชธานี เขต 3	โรงเรียนทั่วไป	51
18,904	710610	บ้านหนองกอก	สพป.อุบลราชธานี เขต 3	โรงเรียนทั่วไป	91
18,905	710611	บ้านบัวแดง	สพป.อุบลราชธานี เขต 3	โรงเรียนทั่วไป	65
18,906	710612	บ้านดุกอึ่ง	สพป.อุบลราชธานี เขต 3	โรงเรียนทั่วไป	84
18,907	710613	บ้านเลิงบาก	สพป.อุบลราชธานี เขต 3	โรงเรียนทั่วไป	252
18,908	710614	บ้านหนองสองห้อง	สพป.อุบลราชธานี เขต 3	โรงเรียนทั่วไป	38
18,909	710615	บ้านหนองไฮ (เมฆวิทยาการ)	สพป.อุบลราชธานี เขต 3	โรงเรียนทั่วไป	290
18,910	710616	บ้านหนองไผ่ใหม่ผาสุข	สพป.อุบลราชธานี เขต 3	โรงเรียนทั่วไป	169
18,911	710617	บ้านโนนจันทน์	สพป.อุบลราชธานี เขต 3	โรงเรียนทั่วไป	52
18,912	710618	บ้านโดมประดิษฐ์	สพป.อุบลราชธานี เขต 3	โรงเรียนทั่วไป	153
18,913	710619	บ้านห้วยแดง	สพป.อุบลราชธานี เขต 3	โรงเรียนทั่วไป	165
18,914	710620	บ้านโนนสว่าง	สพป.อุบลราชธานี เขต 3	โรงเรียนทั่วไป	147
18,915	710621	บ้านราษฎร์เจริญ	สพป.อุบลราชธานี เขต 3	โรงเรียนทั่วไป	84
18,916	710622	บ้านหนองคุณ	สพป.อุบลราชธานี เขต 3	โรงเรียนทั่วไป	66
18,917	710624	บ้านโนนกาหลง	สพป.อุบลราชธานี เขต 3	โรงเรียนทั่วไป	234
18,918	710626	บ้านดอนโคโคเคียบ	สพป.อุบลราชธานี เขต 3	โรงเรียนทั่วไป	99
18,919	710629	บ้านนาจวน	สพป.อุบลราชธานี เขต 3	โรงเรียนทั่วไป	377
18,920	710630	บ้านคำผ่าน	สพป.อุบลราชธานี เขต 3	โรงเรียนทั่วไป	83
18,921	710631	บ้านนาแก	สพป.อุบลราชธานี เขต 3	โรงเรียนทั่วไป	46
18,922	710633	บ้านท่าเสียวคันลิม	สพป.อุบลราชธานี เขต 3	โรงเรียนทั่วไป	263
18,923	710634	บ้านชาติ	สพป.อุบลราชธานี เขต 3	โรงเรียนทั่วไป	73
18,924	710636	บ้านผักหย่า	สพป.อุบลราชธานี เขต 3	โรงเรียนทั่วไป	80
18,925	710637	บ้านโนนค้อลูก	สพป.อุบลราชธานี เขต 3	โรงเรียนทั่วไป	137
18,926	710638	บ้านโนนสุข	สพป.อุบลราชธานี เขต 3	โรงเรียนทั่วไป	146
18,927	710639	บ้านแก้งกอก	สพป.อุบลราชธานี เขต 3	โรงเรียนทั่วไป	26
18,928	710641	บ้านชาติฮี (ธรรมทินโนปถัมภ์)	สพป.อุบลราชธานี เขต 3	โรงเรียนทั่วไป	215
18,929	710643	บ้านเขมเหนือ	สพป.อุบลราชธานี เขต 3	โรงเรียนทั่วไป	67
18,930	710644	บ้านดอนก่อ	สพป.อุบลราชธานี เขต 3	โรงเรียนทั่วไป	166
18,931	710645	บ้านอ่างหินน้อย	สพป.อุบลราชธานี เขต 3	โรงเรียนทั่วไป	57
18,932	710646	บ้านเขมใต้	สพป.อุบลราชธานี เขต 3	โรงเรียนทั่วไป	125
18,933	710647	บ้านเม็ก	สพป.อุบลราชธานี เขต 3	โรงเรียนทั่วไป	66
18,934	710815	บ้านนาเอือด	สพป.อุบลราชธานี เขต 3	โรงเรียนทั่วไป	111
18,935	710816	บ้านหนองห้างโนนสว่าง	สพป.อุบลราชธานี เขต 3	โรงเรียนทั่วไป	125
18,936	710817	บ้านโนนกุง	สพป.อุบลราชธานี เขต 3	โรงเรียนทั่วไป	58
18,937	710818	บ้านนาห้วยแดงตงสำโรง	สพป.อุบลราชธานี เขต 3	โรงเรียนทั่วไป	230
18,938	710819	บ้านฟ้าหวน	สพป.อุบลราชธานี เขต 3	โรงเรียนทั่วไป	349
18,939	710820	บ้านคำเตย	สพป.อุบลราชธานี เขต 3	โรงเรียนทั่วไป	78
18,940	710821	บ้านจันทย์	สพป.อุบลราชธานี เขต 3	โรงเรียนทั่วไป	157
18,941	710823	บ้านหนองขุ่น	สพป.อุบลราชธานี เขต 3	โรงเรียนทั่วไป	126
18,942	710824	บ้านดอนโพธิ์	สพป.อุบลราชธานี เขต 3	โรงเรียนทั่วไป	42
18,943	710826	บ้านหนองหอย	สพป.อุบลราชธานี เขต 3	โรงเรียนทั่วไป	38
18,944	710829	บ้านคำไหล	สพป.อุบลราชธานี เขต 3	โรงเรียนทั่วไป	106
18,945	710830	บ้านจุการ	สพป.อุบลราชธานี เขต 3	โรงเรียนทั่วไป	56

จำนวนโรงเรียนที่มีนักเรียนตั้งแต่ 1 คนขึ้นไป จากระบบ DMC ณ วันที่ 25 มิถุนายน 2564

สำนักนโยบายและแผนการศึกษาขั้นพื้นฐาน

กลุ่มที่ 1 กลุ่มโรงเรียนทั่วไปและโรงเรียน Stand Alone

ลำดับ	รหัส OBEC 6 หลัก	โรงเรียน	สพท.	กลุ่มโรงเรียน	จำนวนนักเรียน 25 มิ.ย.64
18,946	710831	บ้านขัวแคน	สพท.อุบลราชธานี เขต 3	โรงเรียนทั่วไป	35
18,947	710832	บ้านหนองเขือก	สพท.อุบลราชธานี เขต 3	โรงเรียนทั่วไป	286
18,948	710833	บ้านดอนน้ำคำ	สพท.อุบลราชธานี เขต 3	โรงเรียนทั่วไป	41
18,949	710834	บ้านหนองสองห้องดอนตูม	สพท.อุบลราชธานี เขต 3	โรงเรียนทั่วไป	172
18,950	710836	บ้านหนองไผ่	สพท.อุบลราชธานี เขต 3	โรงเรียนทั่วไป	72
18,951	710837	บ้านสระคำ	สพท.อุบลราชธานี เขต 3	โรงเรียนทั่วไป	89
18,952	710838	บ้านสงยาง	สพท.อุบลราชธานี เขต 3	โรงเรียนทั่วไป	46
18,953	710839	บ้านโนน	สพท.อุบลราชธานี เขต 3	โรงเรียนทั่วไป	55
18,954	710841	บ้านคำบง	สพท.อุบลราชธานี เขต 3	โรงเรียนทั่วไป	22
18,955	710842	บ้านหินโงม	สพท.อุบลราชธานี เขต 3	โรงเรียนทั่วไป	161
18,956	710843	บ้านตุงสูงเหนือ	สพท.อุบลราชธานี เขต 3	โรงเรียนทั่วไป	98
18,957	710844	บ้านลาดควาย	สพท.อุบลราชธานี เขต 3	โรงเรียนทั่วไป	61
18,958	710846	บ้านป่ากุงใหญ่	สพท.อุบลราชธานี เขต 3	โรงเรียนทั่วไป	122
18,959	710847	บ้านหนองผักแพว	สพท.อุบลราชธานี เขต 3	โรงเรียนทั่วไป	38
18,960	710848	บ้านสิม	สพท.อุบลราชธานี เขต 3	โรงเรียนทั่วไป	26
18,961	710850	บ้านคำหมาโนร่องเข	สพท.อุบลราชธานี เขต 3	โรงเรียนทั่วไป	141
18,962	710851	บ้านสวาสดี	สพท.อุบลราชธานี เขต 3	โรงเรียนทั่วไป	135
18,963	710852	บ้านนาโป่งโพน	สพท.อุบลราชธานี เขต 3	โรงเรียนทั่วไป	69
18,964	710854	บ้านกุดแก้วโนนเจริญ	สพท.อุบลราชธานี เขต 3	โรงเรียนทั่วไป	70
18,965	710855	บ้านจิว	สพท.อุบลราชธานี เขต 3	โรงเรียนทั่วไป	45
18,966	710857	บ้านนาแค	สพท.อุบลราชธานี เขต 3	โรงเรียนทั่วไป	73
18,967	710858	บ้านสัน	สพท.อุบลราชธานี เขต 3	โรงเรียนทั่วไป	52
18,968	710861	บ้านขาด	สพท.อุบลราชธานี เขต 3	โรงเรียนทั่วไป	202
18,969	710862	บ้านนาทอย	สพท.อุบลราชธานี เขต 3	โรงเรียนทั่วไป	74
18,970	710863	บ้านนาคอ	สพท.อุบลราชธานี เขต 3	โรงเรียนทั่วไป	96
18,971	710864	บ้านสร้างถ่อ	สพท.อุบลราชธานี เขต 3	โรงเรียนทั่วไป	51
18,972	710865	บ้านทุ่งหลวงพะเนียด	สพท.อุบลราชธานี เขต 3	โรงเรียนทั่วไป	122
18,973	710923	บ้านโคกเที่ยง	สพท.อุบลราชธานี เขต 3	โรงเรียนทั่วไป	187
18,974	710924	บ้านดอนชี	สพท.อุบลราชธานี เขต 3	โรงเรียนทั่วไป	63
18,975	710925	บ้านปากบุง	สพท.อุบลราชธานี เขต 3	โรงเรียนทั่วไป	69
18,976	710926	บ้านห้วยน้ำใส	สพท.อุบลราชธานี เขต 3	โรงเรียนทั่วไป	80
18,977	710927	บ้านคำเขื่อนแก้ว	สพท.อุบลราชธานี เขต 3	โรงเรียนทั่วไป	78
18,978	710928	นิคมสร้างตนเอง 5	สพท.อุบลราชธานี เขต 3	โรงเรียนทั่วไป	190
18,979	710929	นิคมสร้างตนเอง 6	สพท.อุบลราชธานี เขต 3	โรงเรียนทั่วไป	55
18,980	710930	บ้านหนองขาด	สพท.อุบลราชธานี เขต 3	โรงเรียนทั่วไป	115
18,981	710932	บ้านห้วยไฮ	สพท.อุบลราชธานี เขต 3	โรงเรียนทั่วไป	69
18,982	710933	บ้านทุ่งหนองบัว	สพท.อุบลราชธานี เขต 3	โรงเรียนทั่วไป	28
18,983	710934	บ้านบากชุม	สพท.อุบลราชธานี เขต 3	โรงเรียนทั่วไป	174
18,984	710936	บ้านหินสูง	สพท.อุบลราชธานี เขต 3	โรงเรียนทั่วไป	150
18,985	710937	บ้านเหล่าอินทร์แปลง	สพท.อุบลราชธานี เขต 3	โรงเรียนทั่วไป	224
18,986	710938	องค์การอุตสาหกรรมป่าไม้ 17	สพท.อุบลราชธานี เขต 3	โรงเรียนทั่วไป	193
18,987	710939	บ้านคันเปือย	สพท.อุบลราชธานี เขต 3	โรงเรียนทั่วไป	104
18,988	710940	นิคมสร้างตนเอง 2	สพท.อุบลราชธานี เขต 3	โรงเรียนทั่วไป	389
18,989	710941	นิคมสร้างตนเอง 3	สพท.อุบลราชธานี เขต 3	โรงเรียนทั่วไป	65
18,990	710942	บ้านลาดวารี่	สพท.อุบลราชธานี เขต 3	โรงเรียนทั่วไป	81

จำนวนโรงเรียนที่มีนักเรียนตั้งแต่ 1 คนขึ้นไป จากระบบ DMC ณ วันที่ 25 มิถุนายน 2564

สำนักนโยบายและแผนการศึกษาขั้นพื้นฐาน

กลุ่มที่ 1 กลุ่มโรงเรียนทั่วไปและโรงเรียน Stand Alone

ลำดับ	รหัส OBEC 6 หลัก	โรงเรียน	สพท.	กลุ่มโรงเรียน	จำนวนนักเรียน 25 มิ.ย.64
18,991	710943	บ้านสุวรรณวารี	สพป.อุบลราชธานี เขต 3	โรงเรียนทั่วไป	184
18,992	710944	บ้านโนนก่อ	สพป.อุบลราชธานี เขต 3	โรงเรียนทั่วไป	302
18,993	710945	บ้านป่าเลา	สพป.อุบลราชธานี เขต 3	โรงเรียนทั่วไป	96
18,994	710948	บ้านเหล่าคำ	สพป.อุบลราชธานี เขต 3	โรงเรียนทั่วไป	115
18,995	710949	บ้านแหลมทอง	สพป.อุบลราชธานี เขต 3	โรงเรียนทั่วไป	83
18,996	710952	บ้านโนนจิก	สพป.อุบลราชธานี เขต 3	โรงเรียนทั่วไป	47
18,997	710953	บ้านฝางคำสามัคคี	สพป.อุบลราชธานี เขต 3	โรงเรียนทั่วไป	96
18,998	710754	บ้านกุดปลาขาว	สพป.อุบลราชธานี เขต 4	โรงเรียนทั่วไป	12
18,999	710757	บ้านท่าซ้องเหล็ก	สพป.อุบลราชธานี เขต 4	โรงเรียนทั่วไป	73
19,000	710759	บ้านหาดสวนยา	สพป.อุบลราชธานี เขต 4	โรงเรียนทั่วไป	15
19,001	710761	บ้านธาตุ	สพป.อุบลราชธานี เขต 4	โรงเรียนทั่วไป	78
19,002	710763	บ้านดอนกลาง (ราษฎร์สงเคราะห์)	สพป.อุบลราชธานี เขต 4	โรงเรียนทั่วไป	154
19,003	710764	บ้านหนองสองห้อง	สพป.อุบลราชธานี เขต 4	โรงเรียนทั่วไป	39
19,004	710765	บ้านแฮหนามแห้ง	สพป.อุบลราชธานี เขต 4	โรงเรียนทั่วไป	87
19,005	710769	บ้านกุดระงุม	สพป.อุบลราชธานี เขต 4	โรงเรียนทั่วไป	92
19,006	710771	บ้านศิระกระบือ (อิสสระราษฎร์)	สพป.อุบลราชธานี เขต 4	โรงเรียนทั่วไป	60
19,007	710772	วัดบ้านค้อหวาง	สพป.อุบลราชธานี เขต 4	โรงเรียนทั่วไป	116
19,008	710773	บ้านโนนจิก	สพป.อุบลราชธานี เขต 4	โรงเรียนทั่วไป	116
19,009	710774	บ้านดอนผอุง	สพป.อุบลราชธานี เขต 4	โรงเรียนทั่วไป	34
19,010	710775	บ้านโพธิ์	สพป.อุบลราชธานี เขต 4	โรงเรียนทั่วไป	222
19,011	710776	บ้านแมตคำลือชา (ราษฎร์สามัคคี)	สพป.อุบลราชธานี เขต 4	โรงเรียนทั่วไป	67
19,012	710782	บ้านบก (มันสามัคคีพิทยาคาร)	สพป.อุบลราชธานี เขต 4	โรงเรียนทั่วไป	95
19,013	710783	บ้านหนองคู (โสภณประชานุกูล)	สพป.อุบลราชธานี เขต 4	โรงเรียนทั่วไป	156
19,014	710784	บ้านคอนสาย	สพป.อุบลราชธานี เขต 4	โรงเรียนทั่วไป	38
19,015	710785	บ้านนาโพนน้อย	สพป.อุบลราชธานี เขต 4	โรงเรียนทั่วไป	55
19,016	710788	บ้านโนนยาง	สพป.อุบลราชธานี เขต 4	โรงเรียนทั่วไป	98
19,017	710789	บ้านหนองบัวแดนเกษม	สพป.อุบลราชธานี เขต 4	โรงเรียนทั่วไป	45
19,018	710790	บ้านบาก	สพป.อุบลราชธานี เขต 4	โรงเรียนทั่วไป	109
19,019	710791	บ้านสระสมิง	สพป.อุบลราชธานี เขต 4	โรงเรียนทั่วไป	135
19,020	710792	บ้านแสนคำ (นาชุมสามัคคี)	สพป.อุบลราชธานี เขต 4	โรงเรียนทั่วไป	123
19,021	710793	บ้านโนนชาตผดุงวิทย์	สพป.อุบลราชธานี เขต 4	โรงเรียนทั่วไป	108
19,022	710794	บ้านหนองตาปู่	สพป.อุบลราชธานี เขต 4	โรงเรียนทั่วไป	4
19,023	710795	บ้านท่าลาด	สพป.อุบลราชธานี เขต 4	โรงเรียนทั่วไป	253
19,024	710797	บ้านน้ำเที่ยง	สพป.อุบลราชธานี เขต 4	โรงเรียนทั่วไป	46
19,025	710799	บ้านถ่อน	สพป.อุบลราชธานี เขต 4	โรงเรียนทั่วไป	198
19,026	710800	บ้านปึงหวาย	สพป.อุบลราชธานี เขต 4	โรงเรียนทั่วไป	145
19,027	710801	บ้านวังยาง	สพป.อุบลราชธานี เขต 4	โรงเรียนทั่วไป	196
19,028	710803	บ้านท่างอย	สพป.อุบลราชธานี เขต 4	โรงเรียนทั่วไป	22
19,029	710804	บ้านโนนเกษม	สพป.อุบลราชธานี เขต 4	โรงเรียนทั่วไป	85
19,030	710805	บ้านดอนชาด	สพป.อุบลราชธานี เขต 4	โรงเรียนทั่วไป	70
19,031	710806	บ้านห้องชัน	สพป.อุบลราชธานี เขต 4	โรงเรียนทั่วไป	36
19,032	710807	บ้านปากกุดหวาย	สพป.อุบลราชธานี เขต 4	โรงเรียนทั่วไป	25
19,033	710808	บ้านทางสาย	สพป.อุบลราชธานี เขต 4	โรงเรียนทั่วไป	67
19,034	710809	บ้านข้าวไม้แก่น (มหิตลอนุสรณ์ 3)	สพป.อุบลราชธานี เขต 4	โรงเรียนทั่วไป	149
19,035	710810	บ้านคูสว่าง	สพป.อุบลราชธานี เขต 4	โรงเรียนทั่วไป	49

จำนวนโรงเรียนที่มีนักเรียนตั้งแต่ 1 คนขึ้นไป จากระบบ DMC ณ วันที่ 25 มิถุนายน 2564

สำนักนโยบายและแผนการศึกษาขั้นพื้นฐาน

กลุ่มที่ 1 กลุ่มโรงเรียนทั่วไปและโรงเรียน Stand Alone

ลำดับ	รหัส OBEC 6 หลัก	โรงเรียน	สพท.	กลุ่มโรงเรียน	จำนวน นักเรียน 25 มิ.ย.64
19,036	710811	บ้านกุดชุม	สพป.อุบลราชธานี เขต 4	โรงเรียนทั่วไป	18
19,037	710812	บ้านนาสะแบง	สพป.อุบลราชธานี เขต 4	โรงเรียนทั่วไป	6
19,038	710868	บ้านปุง	สพป.อุบลราชธานี เขต 4	โรงเรียนทั่วไป	164
19,039	710869	บ้านทองซอน	สพป.อุบลราชธานี เขต 4	โรงเรียนทั่วไป	46
19,040	710870	บ้านสว่าง (สว่างวิทยาคาร)	สพป.อุบลราชธานี เขต 4	โรงเรียนทั่วไป	57
19,041	710871	บ้านโพรงงาม	สพป.อุบลราชธานี เขต 4	โรงเรียนทั่วไป	81
19,042	710872	บ้านหนองผือโปร่งคำ	สพป.อุบลราชธานี เขต 4	โรงเรียนทั่วไป	105
19,043	710874	บ้านเปือย	สพป.อุบลราชธานี เขต 4	โรงเรียนทั่วไป	64
19,044	710876	บ้านแกนาคำ	สพป.อุบลราชธานี เขต 4	โรงเรียนทั่วไป	102
19,045	710877	บ้านโนนสมบูรณ์	สพป.อุบลราชธานี เขต 4	โรงเรียนทั่วไป	37
19,046	710879	บ้านหนองจิกนาเรือง	สพป.อุบลราชธานี เขต 4	โรงเรียนทั่วไป	104
19,047	710880	บ้านหนองศิลา (พรชุมชนวิทยา)	สพป.อุบลราชธานี เขต 4	โรงเรียนทั่วไป	160
19,048	710883	บ้านค้อบอน	สพป.อุบลราชธานี เขต 4	โรงเรียนทั่วไป	38
19,049	710884	บ้านท้าวแกเจริญ	สพป.อุบลราชธานี เขต 4	โรงเรียนทั่วไป	128
19,050	710885	บ้านหนองหัวจัว	สพป.อุบลราชธานี เขต 4	โรงเรียนทั่วไป	83
19,051	710886	บ้านหนองเทา	สพป.อุบลราชธานี เขต 4	โรงเรียนทั่วไป	135
19,052	710888	บ้านผำ	สพป.อุบลราชธานี เขต 4	โรงเรียนทั่วไป	44
19,053	710890	บ้านนางาม	สพป.อุบลราชธานี เขต 4	โรงเรียนทั่วไป	40
19,054	710892	บ้านหนองสองห้อง	สพป.อุบลราชธานี เขต 4	โรงเรียนทั่วไป	67
19,055	710893	บ้านขามป้อม	สพป.อุบลราชธานี เขต 4	โรงเรียนทั่วไป	97
19,056	710895	บ้านผับแล้ง	สพป.อุบลราชธานี เขต 4	โรงเรียนทั่วไป	54
19,057	710896	บ้านน้ำเกลี้ยง	สพป.อุบลราชธานี เขต 4	โรงเรียนทั่วไป	57
19,058	710898	บ้านวังคอกอุ้ม	สพป.อุบลราชธานี เขต 4	โรงเรียนทั่วไป	103
19,059	710899	บ้านโคกสว่าง	สพป.อุบลราชธานี เขต 4	โรงเรียนทั่วไป	193
19,060	710900	บ้านคุ้ม	สพป.อุบลราชธานี เขต 4	โรงเรียนทั่วไป	152
19,061	710901	บ้านกะแอก	สพป.อุบลราชธานี เขต 4	โรงเรียนทั่วไป	123
19,062	710902	บ้านคำสว่าง	สพป.อุบลราชธานี เขต 4	โรงเรียนทั่วไป	91
19,063	710903	บ้านนาดี	สพป.อุบลราชธานี เขต 4	โรงเรียนทั่วไป	38
19,064	710906	บ้านหนองหิน	สพป.อุบลราชธานี เขต 4	โรงเรียนทั่วไป	47
19,065	710907	หนองมังโนนกลางห้องแดง	สพป.อุบลราชธานี เขต 4	โรงเรียนทั่วไป	41
19,066	710908	บ้านหนองบัว	สพป.อุบลราชธานี เขต 4	โรงเรียนทั่วไป	67
19,067	710909	บ้านนาแก	สพป.อุบลราชธานี เขต 4	โรงเรียนทั่วไป	72
19,068	710910	บ้านนาवल	สพป.อุบลราชธานี เขต 4	โรงเรียนทั่วไป	81
19,069	710911	บ้านโคกสว่าง (บุญคุรุราษฎร์วิทยา)	สพป.อุบลราชธานี เขต 4	โรงเรียนทั่วไป	102
19,070	710912	บ้านดอนม่วง	สพป.อุบลราชธานี เขต 4	โรงเรียนทั่วไป	26
19,071	710913	บ้านโนนสัง	สพป.อุบลราชธานี เขต 4	โรงเรียนทั่วไป	33
19,072	710916	บ้านอาลา	สพป.อุบลราชธานี เขต 4	โรงเรียนทั่วไป	65
19,073	710917	บ้านทรายทอง	สพป.อุบลราชธานี เขต 4	โรงเรียนทั่วไป	36
19,074	710918	บ้านหินแห่	สพป.อุบลราชธานี เขต 4	โรงเรียนทั่วไป	87
19,075	710919	บ้านกระแอกน้อย	สพป.อุบลราชธานี เขต 4	โรงเรียนทั่วไป	75
19,076	710920	บ้านสำโรงน้อย	สพป.อุบลราชธานี เขต 4	โรงเรียนทั่วไป	50
19,077	710921	บ้านสร้างแก้ว	สพป.อุบลราชธานี เขต 4	โรงเรียนทั่วไป	104
19,078	710972	บ้านชีเหล็ก	สพป.อุบลราชธานี เขต 4	โรงเรียนทั่วไป	82
19,079	710973	บ้านดอนยู	สพป.อุบลราชธานี เขต 4	โรงเรียนทั่วไป	150
19,080	710974	บ้านนาดี	สพป.อุบลราชธานี เขต 4	โรงเรียนทั่วไป	172

จำนวนโรงเรียนที่มีนักเรียนตั้งแต่ 1 คนขึ้นไป จากระบบ DMC ณ วันที่ 25 มิถุนายน 2564

สำนักนโยบายและแผนการศึกษาขั้นพื้นฐาน

กลุ่มที่ 1 กลุ่มโรงเรียนทั่วไปและโรงเรียน Stand Alone

ลำดับ	รหัส OBEC 6 หลัก	โรงเรียน	สพท.	กลุ่มโรงเรียน	จำนวนนักเรียน 25 มิ.ย.64
19,081	710976	บ้านหนองแปน	สพป.อุบลราชธานี เขต 4	โรงเรียนทั่วไป	111
19,082	710977	บ้านแก้งยาง	สพป.อุบลราชธานี เขต 4	โรงเรียนทั่วไป	40
19,083	710979	บ้านนาประชุม	สพป.อุบลราชธานี เขต 4	โรงเรียนทั่วไป	83
19,084	710980	ชุมชนบ้านนาเฮีย	สพป.อุบลราชธานี เขต 4	โรงเรียนทั่วไป	544
19,085	710981	บ้านนาเรือง	สพป.อุบลราชธานี เขต 4	โรงเรียนทั่วไป	246
19,086	710983	บ้านหนองกระปือ	สพป.อุบลราชธานี เขต 4	โรงเรียนทั่วไป	39
19,087	710984	บ้านม่วงคำ	สพป.อุบลราชธานี เขต 4	โรงเรียนทั่วไป	20
19,088	710985	บ้านหินลาด	สพป.อุบลราชธานี เขต 4	โรงเรียนทั่วไป	113
19,089	711054	บ้านคำโพธิ์โคกก่อ	สพป.อุบลราชธานี เขต 4	โรงเรียนทั่วไป	209
19,090	711055	บ้านโคกสมบูรณ์	สพป.อุบลราชธานี เขต 4	โรงเรียนทั่วไป	80
19,091	711057	บ้านบัวท่า	สพป.อุบลราชธานี เขต 4	โรงเรียนทั่วไป	63
19,092	711058	บ้านบัวเหิง	สพป.อุบลราชธานี เขต 4	โรงเรียนทั่วไป	26
19,093	711060	บ้านป่าข่า	สพป.อุบลราชธานี เขต 4	โรงเรียนทั่วไป	64
19,094	711061	บ้านฝั่งโคม	สพป.อุบลราชธานี เขต 4	โรงเรียนทั่วไป	90
19,095	711062	บ้านห้วยนกเปล้า (คัยคุรุราษฎร์วิทยา)	สพป.อุบลราชธานี เขต 4	โรงเรียนทั่วไป	145
19,096	711063	บ้านแก้งโคม	สพป.อุบลราชธานี เขต 4	โรงเรียนทั่วไป	105
19,097	711065	บ้านคำสมิง	สพป.อุบลราชธานี เขต 4	โรงเรียนทั่วไป	60
19,098	711066	บ้านคำหมากอ่อน	สพป.อุบลราชธานี เขต 4	โรงเรียนทั่วไป	58
19,099	711068	บ้านทุ่งเพียง	สพป.อุบลราชธานี เขต 4	โรงเรียนทั่วไป	107
19,100	711069	บ้านแพง	สพป.อุบลราชธานี เขต 4	โรงเรียนทั่วไป	93
19,101	711070	บ้านสว่าง	สพป.อุบลราชธานี เขต 4	โรงเรียนทั่วไป	106
19,102	711071	บ้านสะพานโคม	สพป.อุบลราชธานี เขต 4	โรงเรียนทั่วไป	102
19,103	711072	บ้านสำโรงราษฎร์วิทยา	สพป.อุบลราชธานี เขต 4	โรงเรียนทั่วไป	150
19,104	711073	บ้านสุขสมบูรณ์	สพป.อุบลราชธานี เขต 4	โรงเรียนทั่วไป	109
19,105	711074	บ้านสำโรงราษฎร์วิทยา(สาขาบ้านหนองแวง)	สพป.อุบลราชธานี เขต 4	โรงเรียนทั่วไป	22
19,106	710243	บ้านเสาเล้า	สพป.อุบลราชธานี เขต 5	โรงเรียนทั่วไป	196
19,107	710244	บ้านหนองบัว	สพป.อุบลราชธานี เขต 5	โรงเรียนทั่วไป	23
19,108	710245	บ้านกระเบื้อง	สพป.อุบลราชธานี เขต 5	โรงเรียนทั่วไป	41
19,109	710246	บ้านม่วงโนนกระแต	สพป.อุบลราชธานี เขต 5	โรงเรียนทั่วไป	104
19,110	710247	บ้านนาห้วยแคน	สพป.อุบลราชธานี เขต 5	โรงเรียนทั่วไป	126
19,111	710248	บ้านโนนค้อ	สพป.อุบลราชธานี เขต 5	โรงเรียนทั่วไป	281
19,112	710249	บ้านป่าหวาย	สพป.อุบลราชธานี เขต 5	โรงเรียนทั่วไป	37
19,113	710253	พิชัยศึกษา	สพป.อุบลราชธานี เขต 5	โรงเรียนทั่วไป	92
19,114	710254	บ้านโชคชัย	สพป.อุบลราชธานี เขต 5	โรงเรียนทั่วไป	44
19,115	710255	บ้านหนองบัวแดง	สพป.อุบลราชธานี เขต 5	โรงเรียนทั่วไป	38
19,116	710256	บ้านโนนจิก	สพป.อุบลราชธานี เขต 5	โรงเรียนทั่วไป	110
19,117	710257	บ้านห้องเตย	สพป.อุบลราชธานี เขต 5	โรงเรียนทั่วไป	47
19,118	710258	บ้านห้องคำ	สพป.อุบลราชธานี เขต 5	โรงเรียนทั่วไป	73
19,119	710259	บ้านโนนสว่าง	สพป.อุบลราชธานี เขต 5	โรงเรียนทั่วไป	40
19,120	710260	บ้านหนองเงินฮ้อย	สพป.อุบลราชธานี เขต 5	โรงเรียนทั่วไป	181
19,121	710261	บ้านเตย	สพป.อุบลราชธานี เขต 5	โรงเรียนทั่วไป	209
19,122	710262	บ้านดอนกลาง	สพป.อุบลราชธานี เขต 5	โรงเรียนทั่วไป	124
19,123	710263	บ้านหนองไฮ	สพป.อุบลราชธานี เขต 5	โรงเรียนทั่วไป	52
19,124	710264	บ้านหนองแต้	สพป.อุบลราชธานี เขต 5	โรงเรียนทั่วไป	111
19,125	710265	บ้านหม้อทอง	สพป.อุบลราชธานี เขต 5	โรงเรียนทั่วไป	45

จำนวนโรงเรียนที่มีนักเรียนตั้งแต่ 1 คนขึ้นไป จากระบบ DMC ณ วันที่ 25 มิถุนายน 2564

สำนักนโยบายและแผนการศึกษาขั้นพื้นฐาน

กลุ่มที่ 1 กลุ่มโรงเรียนทั่วไปและโรงเรียน Stand Alone

ลำดับ	รหัส OBEC 6 หลัก	โรงเรียน	สพท.	กลุ่มโรงเรียน	จำนวนนักเรียน 25 มิ.ย.64
19,126	710268	บ้านโพธิ์สง่า	สพป.อุบลราชธานี เขต 5	โรงเรียนทั่วไป	174
19,127	710269	บ้านโนนลี่	สพป.อุบลราชธานี เขต 5	โรงเรียนทั่วไป	55
19,128	710270	บ้านม่วงนาดี	สพป.อุบลราชธานี เขต 5	โรงเรียนทั่วไป	507
19,129	710273	สมสะอาดสวนฝ้าย	สพป.อุบลราชธานี เขต 5	โรงเรียนทั่วไป	368
19,130	710274	บ้านหนองบัวหลวง	สพป.อุบลราชธานี เขต 5	โรงเรียนทั่วไป	15
19,131	710275	บ้านบัวงาม	สพป.อุบลราชธานี เขต 5	โรงเรียนทั่วไป	470
19,132	710277	ประชาชนเคราะห์ศึกษา	สพป.อุบลราชธานี เขต 5	โรงเรียนทั่วไป	99
19,133	710278	บ้านนาเลิง	สพป.อุบลราชธานี เขต 5	โรงเรียนทั่วไป	48
19,134	710279	บ้านบัวทอง	สพป.อุบลราชธานี เขต 5	โรงเรียนทั่วไป	35
19,135	710280	บ้านราษฎร์สามัคคี	สพป.อุบลราชธานี เขต 5	โรงเรียนทั่วไป	59
19,136	710281	บ้านโนนแฝก	สพป.อุบลราชธานี เขต 5	โรงเรียนทั่วไป	50
19,137	710283	บ้านหมากมาย	สพป.อุบลราชธานี เขต 5	โรงเรียนทั่วไป	165
19,138	710284	บ้านเม็กใหญ่	สพป.อุบลราชธานี เขต 5	โรงเรียนทั่วไป	361
19,139	710285	ดำรงสินสงเคราะห์	สพป.อุบลราชธานี เขต 5	โรงเรียนทั่วไป	40
19,140	710286	บ้านป่าตาว	สพป.อุบลราชธานี เขต 5	โรงเรียนทั่วไป	31
19,141	710287	บ้านบัวเทียม	สพป.อุบลราชธานี เขต 5	โรงเรียนทั่วไป	71
19,142	710288	บ้านโนนสวรรค์	สพป.อุบลราชธานี เขต 5	โรงเรียนทั่วไป	149
19,143	710289	บ้านคำครึ่ง	สพป.อุบลราชธานี เขต 5	โรงเรียนทั่วไป	181
19,144	710290	บ้านสุขสมบูรณ์	สพป.อุบลราชธานี เขต 5	โรงเรียนทั่วไป	61
19,145	710291	บ้านนาสมบูรณ์	สพป.อุบลราชธานี เขต 5	โรงเรียนทั่วไป	37
19,146	710292	บ้านนาทุ่ง	สพป.อุบลราชธานี เขต 5	โรงเรียนทั่วไป	186
19,147	710293	บ้านอุดมสุข	สพป.อุบลราชธานี เขต 5	โรงเรียนทั่วไป	52
19,148	710294	บ้านดอนม่วย	สพป.อุบลราชธานี เขต 5	โรงเรียนทั่วไป	8
19,149	710296	บ้านกุดประพาย	สพป.อุบลราชธานี เขต 5	โรงเรียนทั่วไป	115
19,150	710297	บ้านโนนสว่าง	สพป.อุบลราชธานี เขต 5	โรงเรียนทั่วไป	43
19,151	710298	บ้านโนนกอย	สพป.อุบลราชธานี เขต 5	โรงเรียนทั่วไป	50
19,152	710300	บ้านแสนสุข	สพป.อุบลราชธานี เขต 5	โรงเรียนทั่วไป	246
19,153	710301	บ้านหนองคู	สพป.อุบลราชธานี เขต 5	โรงเรียนทั่วไป	51
19,154	710302	บ้านนาประดู่	สพป.อุบลราชธานี เขต 5	โรงเรียนทั่วไป	35
19,155	710303	บ้านนาอุดม	สพป.อุบลราชธานี เขต 5	โรงเรียนทั่วไป	78
19,156	710304	บ้านค่านาแซง	สพป.อุบลราชธานี เขต 5	โรงเรียนทั่วไป	96
19,157	710305	บ้านหนองแสง	สพป.อุบลราชธานี เขต 5	โรงเรียนทั่วไป	1,743
19,158	710306	เมืองเดช	สพป.อุบลราชธานี เขต 5	โรงเรียนทั่วไป	184
19,159	710307	เวตวันวิทยา	สพป.อุบลราชธานี เขต 5	โรงเรียนทั่วไป	500
19,160	710308	อนุบาลานาคสมุทรเขตอุดม	สพป.อุบลราชธานี เขต 5	โรงเรียนทั่วไป	1,073
19,161	710310	ประชาสามัคคี	สพป.อุบลราชธานี เขต 5	โรงเรียนทั่วไป	109
19,162	710311	นิคมสร้างตนเองลำโดมใหญ่	สพป.อุบลราชธานี เขต 5	โรงเรียนทั่วไป	100
19,163	710313	ดำรงสินอุทิศ	สพป.อุบลราชธานี เขต 5	โรงเรียนทั่วไป	295
19,164	710314	บ้านหนองสำราญ	สพป.อุบลราชธานี เขต 5	โรงเรียนทั่วไป	21
19,165	710315	บ้านสมสะอาด	สพป.อุบลราชธานี เขต 5	โรงเรียนทั่วไป	246
19,166	710317	บ้านไฮตาก	สพป.อุบลราชธานี เขต 5	โรงเรียนทั่วไป	235
19,167	710318	บ้านประหุด	สพป.อุบลราชธานี เขต 5	โรงเรียนทั่วไป	122
19,168	710319	บ้านห้วยสำราญ	สพป.อุบลราชธานี เขต 5	โรงเรียนทั่วไป	63
19,169	710320	บ้านนาแก	สพป.อุบลราชธานี เขต 5	โรงเรียนทั่วไป	86
19,170	710321	บ้านยาง	สพป.อุบลราชธานี เขต 5	โรงเรียนทั่วไป	213

จำนวนโรงเรียนที่มีนักเรียนตั้งแต่ 1 คนขึ้นไป จากระบบ DMC ณ วันที่ 25 มิถุนายน 2564

สำนักนโยบายและแผนการศึกษาขั้นพื้นฐาน

กลุ่มที่ 1 กลุ่มโรงเรียนทั่วไปและโรงเรียน Stand Alone

ลำดับ	รหัส OBEC 6 หลัก	โรงเรียน	สพท.	กลุ่มโรงเรียน	จำนวนนักเรียน 25 มิ.ย.64
19,171	710323	บ้านสวนสวรรค์	สพป.อุบลราชธานี เขต 5	โรงเรียนทั่วไป	64
19,172	710324	อุดมสามัคคี	สพป.อุบลราชธานี เขต 5	โรงเรียนทั่วไป	85
19,173	710325	บ้านโนนแคน	สพป.อุบลราชธานี เขต 5	โรงเรียนทั่วไป	173
19,174	710326	บ้านโนนกาเร็น	สพป.อุบลราชธานี เขต 5	โรงเรียนทั่วไป	125
19,175	710327	บ้านโพธิ์ไทร	สพป.อุบลราชธานี เขต 5	โรงเรียนทั่วไป	51
19,176	710328	บ้านคำสำราญ	สพป.อุบลราชธานี เขต 5	โรงเรียนทั่วไป	102
19,177	710329	บ้านโนนแก้ง	สพป.อุบลราชธานี เขต 5	โรงเรียนทั่วไป	58
19,178	710330	บ้านสองคอน	สพป.อุบลราชธานี เขต 5	โรงเรียนทั่วไป	72
19,179	710333	บ้านโนน(เดช)	สพป.อุบลราชธานี เขต 5	โรงเรียนทั่วไป	91
19,180	710334	บ้านบัวเจริญ	สพป.อุบลราชธานี เขต 5	โรงเรียนทั่วไป	119
19,181	710335	บ้านสว่างโนนทอง	สพป.อุบลราชธานี เขต 5	โรงเรียนทั่วไป	177
19,182	710452	บ้านแก้งขี้เหล็ก	สพป.อุบลราชธานี เขต 5	โรงเรียนทั่วไป	130
19,183	710453	บ้านโคกน้อย	สพป.อุบลราชธานี เขต 5	โรงเรียนทั่วไป	347
19,184	710454	บ้านโคกใหญ่	สพป.อุบลราชธานี เขต 5	โรงเรียนทั่วไป	343
19,185	710455	บ้านทุ่งเงินโนนเจริญ	สพป.อุบลราชธานี เขต 5	โรงเรียนทั่วไป	220
19,186	710456	ผอบ ณ นคร2	สพป.อุบลราชธานี เขต 5	โรงเรียนทั่วไป	101
19,187	710459	บ้านคำบอน	สพป.อุบลราชธานี เขต 5	โรงเรียนทั่วไป	197
19,188	710460	บ้านดงขวางคำโทน	สพป.อุบลราชธานี เขต 5	โรงเรียนทั่วไป	163
19,189	710461	บ้านดอนยาว	สพป.อุบลราชธานี เขต 5	โรงเรียนทั่วไป	106
19,190	710462	บ้านท่าก่อ	สพป.อุบลราชธานี เขต 5	โรงเรียนทั่วไป	272
19,191	710464	บ้านป่าพอก	สพป.อุบลราชธานี เขต 5	โรงเรียนทั่วไป	49
19,192	710466	บ้านแก้งขอ	สพป.อุบลราชธานี เขต 5	โรงเรียนทั่วไป	24
19,193	710467	บ้านคุ้มแสนชนะ	สพป.อุบลราชธานี เขต 5	โรงเรียนทั่วไป	76
19,194	710468	บ้านคำอุดม	สพป.อุบลราชธานี เขต 5	โรงเรียนทั่วไป	234
19,195	710469	บ้านตุม (ราษฎร์บูรณะ)	สพป.อุบลราชธานี เขต 5	โรงเรียนทั่วไป	91
19,196	710470	บ้านโนนว่าน	สพป.อุบลราชธานี เขต 5	โรงเรียนทั่วไป	100
19,197	710471	บ้านม่วง	สพป.อุบลราชธานี เขต 5	โรงเรียนทั่วไป	62
19,198	710472	บ้านฝั่งเพ	สพป.อุบลราชธานี เขต 5	โรงเรียนทั่วไป	192
19,199	710473	บ้านกวางดีด	สพป.อุบลราชธานี เขต 5	โรงเรียนทั่วไป	80
19,200	710476	บ้านโนนคุณแสนสุข	สพป.อุบลราชธานี เขต 5	โรงเรียนทั่วไป	57
19,201	710477	บ้านโนนบก	สพป.อุบลราชธานี เขต 5	โรงเรียนทั่วไป	102
19,202	710478	บ้านป่าแก้ว	สพป.อุบลราชธานี เขต 5	โรงเรียนทั่วไป	189
19,203	710479	บ้านโสกแสง	สพป.อุบลราชธานี เขต 5	โรงเรียนทั่วไป	188
19,204	710480	บ้านคำม่วง	สพป.อุบลราชธานี เขต 5	โรงเรียนทั่วไป	55
19,205	710481	บ้านดอนชัยชนะ	สพป.อุบลราชธานี เขต 5	โรงเรียนทั่วไป	44
19,206	710482	บ้านทับไธ	สพป.อุบลราชธานี เขต 5	โรงเรียนทั่วไป	80
19,207	710483	บ้านโนนสว่าง	สพป.อุบลราชธานี เขต 5	โรงเรียนทั่วไป	89
19,208	710484	บ้านป่าไร่	สพป.อุบลราชธานี เขต 5	โรงเรียนทั่วไป	35
19,209	710485	บ้านโพนอวชัน	สพป.อุบลราชธานี เขต 5	โรงเรียนทั่วไป	64
19,210	710487	บ้านหนองคู	สพป.อุบลราชธานี เขต 5	โรงเรียนทั่วไป	64
19,211	710488	โนนสูงโนนโสมวิทยา	สพป.อุบลราชธานี เขต 5	โรงเรียนทั่วไป	147
19,212	710489	บ้านคำกลาง	สพป.อุบลราชธานี เขต 5	โรงเรียนทั่วไป	121
19,213	710491	บ้านยางกลาง	สพป.อุบลราชธานี เขต 5	โรงเรียนทั่วไป	80
19,214	710492	บ้านหนองทัพ	สพป.อุบลราชธานี เขต 5	โรงเรียนทั่วไป	151
19,215	710494	บ้านหนองซอน	สพป.อุบลราชธานี เขต 5	โรงเรียนทั่วไป	95

จำนวนโรงเรียนที่มีนักเรียนตั้งแต่ 1 คนขึ้นไป จากระบบ DMC ณ วันที่ 25 มิถุนายน 2564

สำนักนโยบายและแผนการศึกษาขั้นพื้นฐาน

กลุ่มที่ 1 กลุ่มโรงเรียนทั่วไปและโรงเรียน Stand Alone

ลำดับ	รหัส OBEC 6 หลัก	โรงเรียน	สพท.	กลุ่มโรงเรียน	จำนวน นักเรียน 25 มิ.ย.64
19,216	710495	บ้านเข้ด่อน	สพป.อุบลราชธานี เขต 5	โรงเรียนทั่วไป	115
19,217	710496	ตชด.บ้านค้อ	สพป.อุบลราชธานี เขต 5	โรงเรียนทั่วไป	126
19,218	710497	บ้านโนนสูง (ต.โคมประดิษฐ์)	สพป.อุบลราชธานี เขต 5	โรงเรียนทั่วไป	257
19,219	710498	บ้านกุดเชียงมูน	สพป.อุบลราชธานี เขต 5	โรงเรียนทั่วไป	230
19,220	710500	บ้านแปดอ้อม	สพป.อุบลราชธานี เขต 5	โรงเรียนทั่วไป	173
19,221	710502	บ้านนาสามัคคี	สพป.อุบลราชธานี เขต 5	โรงเรียนทั่วไป	198
19,222	710503	บ้านซำหวาย	สพป.อุบลราชธานี เขต 5	โรงเรียนทั่วไป	263
19,223	710504	เจริญศึกษา	สพป.อุบลราชธานี เขต 5	โรงเรียนทั่วไป	82
19,224	710505	บ้านคายน้อย	สพป.อุบลราชธานี เขต 5	โรงเรียนทั่วไป	185
19,225	710506	บ้านโพหนอง	สพป.อุบลราชธานี เขต 5	โรงเรียนทั่วไป	84
19,226	710507	บ้านห้วยแก้ว	สพป.อุบลราชธานี เขต 5	โรงเรียนทั่วไป	68
19,227	710508	ตชด.เกษตรสมบูรณ์	สพป.อุบลราชธานี เขต 5	โรงเรียนทั่วไป	117
19,228	710509	บ้านแก้งโตน	สพป.อุบลราชธานี เขต 5	โรงเรียนทั่วไป	174
19,229	710511	บ้านเปือย	สพป.อุบลราชธานี เขต 5	โรงเรียนทั่วไป	84
19,230	710513	บ้านโนนสว่าง	สพป.อุบลราชธานี เขต 5	โรงเรียนทั่วไป	51
19,231	710514	บ้านดงกระชู	สพป.อุบลราชธานี เขต 5	โรงเรียนทั่วไป	93
19,232	710515	หนองโพธิ์วิทยา	สพป.อุบลราชธานี เขต 5	โรงเรียนทั่วไป	235
19,233	710517	บ้านโขง	สพป.อุบลราชธานี เขต 5	โรงเรียนทั่วไป	423
19,234	710518	บ้านดวน	สพป.อุบลราชธานี เขต 5	โรงเรียนทั่วไป	99
19,235	710520	บ้านตาโม	สพป.อุบลราชธานี เขต 5	โรงเรียนทั่วไป	150
19,236	710521	บ้านหนองเทา	สพป.อุบลราชธานี เขต 5	โรงเรียนทั่วไป	104
19,237	710522	บ้านห้วยข่า	สพป.อุบลราชธานี เขต 5	โรงเรียนทั่วไป	148
19,238	710524	บ้านหนองแปก	สพป.อุบลราชธานี เขต 5	โรงเรียนทั่วไป	273
19,239	710525	บ้านหนองแปน	สพป.อุบลราชธานี เขต 5	โรงเรียนทั่วไป	193
19,240	710526	บ้านสร้างหอม	สพป.อุบลราชธานี เขต 5	โรงเรียนทั่วไป	189
19,241	710528	บ้านแก้งสมบูรณ์	สพป.อุบลราชธานี เขต 5	โรงเรียนทั่วไป	315
19,242	710531	บ้านโนนกาหลงน้อย	สพป.อุบลราชธานี เขต 5	โรงเรียนทั่วไป	94
19,243	710533	บ้านดอนใจดี	สพป.อุบลราชธานี เขต 5	โรงเรียนทั่วไป	83
19,244	710534	บ้านนาแคน	สพป.อุบลราชธานี เขต 5	โรงเรียนทั่วไป	133
19,245	710536	บ้านโนนเสียงกรุงเจริญ	สพป.อุบลราชธานี เขต 5	โรงเรียนทั่วไป	275
19,246	710537	บ้านนาโคม	สพป.อุบลราชธานี เขต 5	โรงเรียนทั่วไป	21
19,247	710538	บ้านอุคมาชาติ	สพป.อุบลราชธานี เขต 5	โรงเรียนทั่วไป	59
19,248	710539	บ้านโนนหุ่ง	สพป.อุบลราชธานี เขต 5	โรงเรียนทั่วไป	70
19,249	710540	บ้านดงเมย	สพป.อุบลราชธานี เขต 5	โรงเรียนทั่วไป	178
19,250	710542	บ้านคอแลน	สพป.อุบลราชธานี เขต 5	โรงเรียนทั่วไป	285
19,251	710543	บ้านขอนแก่น	สพป.อุบลราชธานี เขต 5	โรงเรียนทั่วไป	121
19,252	710544	บ้านหนองกบ	สพป.อุบลราชธานี เขต 5	โรงเรียนทั่วไป	131
19,253	710546	บ้านห้วยทราย	สพป.อุบลราชธานี เขต 5	โรงเรียนทั่วไป	339
19,254	710547	บ้านแก้งยาง	สพป.อุบลราชธานี เขต 5	โรงเรียนทั่วไป	45
19,255	710548	อนุบาลบุณฑริก	สพป.อุบลราชธานี เขต 5	โรงเรียนทั่วไป	303
19,256	710549	บ้านหัวเข้	สพป.อุบลราชธานี เขต 5	โรงเรียนทั่วไป	128
19,257	710550	บ้านห้วยปอ	สพป.อุบลราชธานี เขต 5	โรงเรียนทั่วไป	120
19,258	710551	บ้านป่าสน	สพป.อุบลราชธานี เขต 5	โรงเรียนทั่วไป	90
19,259	710552	บ้านแก้งสว่าง	สพป.อุบลราชธานี เขต 5	โรงเรียนทั่วไป	43
19,260	710553	บ้านโนนสวรรค์บุณฑริก	สพป.อุบลราชธานี เขต 5	โรงเรียนทั่วไป	356

จำนวนโรงเรียนที่มีนักเรียนตั้งแต่ 1 คนขึ้นไป จากระบบ DMC ณ วันที่ 25 มิถุนายน 2564

สำนักนโยบายและแผนการศึกษาขั้นพื้นฐาน

กลุ่มที่ 1 กลุ่มโรงเรียนทั่วไปและโรงเรียน Stand Alone

ลำดับ	รหัส OBEC 6 หลัก	โรงเรียน	สพท.	กลุ่มโรงเรียน	จำนวน นักเรียน 25 มิ.ย.64
19,261	710554	บ้านสร้างม่วงส้มเสี้ยว	สพป.อุบลราชธานี เขต 5	โรงเรียนทั่วไป	249
19,262	710556	บ้านโนนสว่าง	สพป.อุบลราชธานี เขต 5	โรงเรียนทั่วไป	174
19,263	710557	บ้านโนนหมากเคียว	สพป.อุบลราชธานี เขต 5	โรงเรียนทั่วไป	91
19,264	710558	บ้านหนองยู	สพป.อุบลราชธานี เขต 5	โรงเรียนทั่วไป	18
19,265	710559	บ้านหนองม่วง	สพป.อุบลราชธานี เขต 5	โรงเรียนทั่วไป	175
19,266	710560	บ้านสมพรรัตน์	สพป.อุบลราชธานี เขต 5	โรงเรียนทั่วไป	134
19,267	710561	บ้านโนนจิก	สพป.อุบลราชธานี เขต 5	โรงเรียนทั่วไป	82
19,268	710563	บ้านโนนเชียงจวงเจริญ	สพป.อุบลราชธานี เขต 5	โรงเรียนทั่วไป	253
19,269	710564	บ้านแมด	สพป.อุบลราชธานี เขต 5	โรงเรียนทั่วไป	109
19,270	710565	บ้านโนนสำราญ	สพป.อุบลราชธานี เขต 5	โรงเรียนทั่วไป	229
19,271	710566	บ้านหนองบัว	สพป.อุบลราชธานี เขต 5	โรงเรียนทั่วไป	66
19,272	710568	บ้านบก	สพป.อุบลราชธานี เขต 5	โรงเรียนทั่วไป	178
19,273	710569	บ้านโนนน้อย	สพป.อุบลราชธานี เขต 5	โรงเรียนทั่วไป	79
19,274	710570	บ้านโนนสูง	สพป.อุบลราชธานี เขต 5	โรงเรียนทั่วไป	142
19,275	710571	บ้านป่าเตี้ย	สพป.อุบลราชธานี เขต 5	โรงเรียนทั่วไป	83
19,276	710572	บ้านหลักป่ายประขานุเคราะห์	สพป.อุบลราชธานี เขต 5	โรงเรียนทั่วไป	155
19,277	710573	บ้านเก่ากลาง	สพป.อุบลราชธานี เขต 5	โรงเรียนทั่วไป	66
19,278	710987	บ้านหนองสนมพะลาน	สพป.อุบลราชธานี เขต 5	โรงเรียนทั่วไป	114
19,279	710988	บ้านค้ำกลางวังม่วง	สพป.อุบลราชธานี เขต 5	โรงเรียนทั่วไป	73
19,280	710990	บ้านโนนจานหนองสีขา	สพป.อุบลราชธานี เขต 5	โรงเรียนทั่วไป	32
19,281	710991	บ้านน้ำขุ่นค่านกเปล้า	สพป.อุบลราชธานี เขต 5	โรงเรียนทั่วไป	64
19,282	710992	บ้านหนองบัวอารี	สพป.อุบลราชธานี เขต 5	โรงเรียนทั่วไป	68
19,283	710993	บ้านช้าง	สพป.อุบลราชธานี เขต 5	โรงเรียนทั่วไป	138
19,284	710995	บ้านทุ่งช้าง	สพป.อุบลราชธานี เขต 5	โรงเรียนทั่วไป	98
19,285	710997	บ้านโนนใหญ่	สพป.อุบลราชธานี เขต 5	โรงเรียนทั่วไป	85
19,286	710998	บ้านหนองถาวร	สพป.อุบลราชธานี เขต 5	โรงเรียนทั่วไป	12
19,287	710999	บ้านหนองหัวกุดไก่อแก้ว	สพป.อุบลราชธานี เขต 5	โรงเรียนทั่วไป	95
19,288	711001	บ้านทองสวัสดิ์	สพป.อุบลราชธานี เขต 5	โรงเรียนทั่วไป	83
19,289	711002	บ้านโนนรังหนองบัวดง	สพป.อุบลราชธานี เขต 5	โรงเรียนทั่วไป	32
19,290	711003	บ้านเบญจโนนคู่	สพป.อุบลราชธานี เขต 5	โรงเรียนทั่วไป	164
19,291	711004	บ้านห้องปอ	สพป.อุบลราชธานี เขต 5	โรงเรียนทั่วไป	41
19,292	711005	บ้านหนองขี้เหิน	สพป.อุบลราชธานี เขต 5	โรงเรียนทั่วไป	53
19,293	711075	อนุบาลน้ำขุ่น	สพป.อุบลราชธานี เขต 5	โรงเรียนทั่วไป	324
19,294	711077	บ้านตาเถาตาไทย	สพป.อุบลราชธานี เขต 5	โรงเรียนทั่วไป	150
19,295	711078	บ้านตาโอง	สพป.อุบลราชธานี เขต 5	โรงเรียนทั่วไป	184
19,296	711079	บ้านโนนสวรรค์	สพป.อุบลราชธานี เขต 5	โรงเรียนทั่วไป	63
19,297	711081	บ้านแสนถาวร	สพป.อุบลราชธานี เขต 5	โรงเรียนทั่วไป	44
19,298	711082	บ้านห้วยยาง	สพป.อุบลราชธานี เขต 5	โรงเรียนทั่วไป	77
19,299	711083	บ้านหนองดินดำ	สพป.อุบลราชธานี เขต 5	โรงเรียนทั่วไป	194
19,300	711084	บ้านหมากแหง	สพป.อุบลราชธานี เขต 5	โรงเรียนทั่วไป	141
19,301	711085	บ้านโนนยาง	สพป.อุบลราชธานี เขต 5	โรงเรียนทั่วไป	308
19,302	711087	บ้านดอนโมกข์	สพป.อุบลราชธานี เขต 5	โรงเรียนทั่วไป	98
19,303	711089	บ้านไพบูลย์	สพป.อุบลราชธานี เขต 5	โรงเรียนทั่วไป	46
19,304	711090	บ้านห้วยเสลา	สพป.อุบลราชธานี เขต 5	โรงเรียนทั่วไป	62
19,305	711091	บ้านหนองดุม	สพป.อุบลราชธานี เขต 5	โรงเรียนทั่วไป	179

จำนวนโรงเรียนที่มีนักเรียนตั้งแต่ 1 คนขึ้นไป จากระบบ DMC ณ วันที่ 25 มิถุนายน 2564

สำนักนโยบายและแผนการศึกษาขั้นพื้นฐาน

กลุ่มที่ 1 กลุ่มโรงเรียนทั่วไปและโรงเรียน Stand Alone

ลำดับ	รหัส OBEC 6 หลัก	โรงเรียน	สพท.	กลุ่มโรงเรียน	จำนวนนักเรียน 25 มิ.ย.64
19,306	711092	บ้านหนองโต	สพท.อุบลราชธานี เขต 5	โรงเรียนทั่วไป	84
19,307	711093	บ้านหนองหัวลิงหนองซอน	สพท.อุบลราชธานี เขต 5	โรงเรียนทั่วไป	105
19,308	711094	บ้านอีสานเศรษฐกิจ	สพท.อุบลราชธานี เขต 5	โรงเรียนทั่วไป	46
19,309	720039	สวนกุหลาบวิทยาลัย	สพท.กรุงเทพมหานคร เขต 1	โรงเรียนทั่วไป	3,182
19,310	720040	สตรีวิทยา	สพท.กรุงเทพมหานคร เขต 1	โรงเรียนทั่วไป	3,114
19,311	720041	วัดบวรนิเวศ	สพท.กรุงเทพมหานคร เขต 1	โรงเรียนทั่วไป	307
19,312	720042	วัดราชบพิธ	สพท.กรุงเทพมหานคร เขต 1	โรงเรียนทั่วไป	1,896
19,313	720043	เบญจมาชลาสัย ในพระบรมราชูปถัมภ์	สพท.กรุงเทพมหานคร เขต 1	โรงเรียนทั่วไป	1,756
19,314	720047	มัธยมวัดเบญจมบพิตร	สพท.กรุงเทพมหานคร เขต 1	โรงเรียนทั่วไป	441
19,315	720048	โยธินบูรณะ	สพท.กรุงเทพมหานคร เขต 1	โรงเรียนทั่วไป	3,562
19,316	720049	วัดน้อยนพคุณ	สพท.กรุงเทพมหานคร เขต 1	โรงเรียนทั่วไป	410
19,317	720059	เตรียมอุดมศึกษา	สพท.กรุงเทพมหานคร เขต 1	โรงเรียนทั่วไป	4,478
19,318	720062	วัดสระเกศ	สพท.กรุงเทพมหานคร เขต 1	โรงเรียนทั่วไป	211
19,319	720063	เทพศิรินทร์	สพท.กรุงเทพมหานคร เขต 1	โรงเรียนทั่วไป	3,120
19,320	720075	สามเสนวิทยาลัย	สพท.กรุงเทพมหานคร เขต 1	โรงเรียนทั่วไป	3,277
19,321	720076	ศึกษานารี	สพท.กรุงเทพมหานคร เขต 1	โรงเรียนทั่วไป	3,286
19,322	720077	วัดอินทาราม	สพท.กรุงเทพมหานคร เขต 1	โรงเรียนทั่วไป	1,330
19,323	720078	มัธยมวัดดาวคนอง	สพท.กรุงเทพมหานคร เขต 1	โรงเรียนทั่วไป	331
19,324	720080	ทวีธาภิเศก	สพท.กรุงเทพมหานคร เขต 1	โรงเรียนทั่วไป	2,468
19,325	720081	วัดประดู่ในทรงธรรม	สพท.กรุงเทพมหานคร เขต 1	โรงเรียนทั่วไป	437
19,326	720087	โพธิสารพิทยากร	สพท.กรุงเทพมหานคร เขต 1	โรงเรียนทั่วไป	2,774
19,327	720089	มหารณพาราม	สพท.กรุงเทพมหานคร เขต 1	โรงเรียนทั่วไป	1,333
19,328	720090	ชินโรสวิทยาลัย	สพท.กรุงเทพมหานคร เขต 1	โรงเรียนทั่วไป	1,893
19,329	720091	สตรีวัดระฆัง	สพท.กรุงเทพมหานคร เขต 1	โรงเรียนทั่วไป	1,770
19,330	720092	สุวรรณารามวิทยาคม	สพท.กรุงเทพมหานคร เขต 1	โรงเรียนทั่วไป	1,443
19,331	720094	มัธยมวัดนายโรง	สพท.กรุงเทพมหานคร เขต 1	โรงเรียนทั่วไป	1,068
19,332	720095	สวนอนันต์	สพท.กรุงเทพมหานคร เขต 1	โรงเรียนทั่วไป	186
19,333	720096	พิทยาลงกรณ์พิทยาคม	สพท.กรุงเทพมหานคร เขต 1	โรงเรียนทั่วไป	374
19,334	720097	รัตนโกสินทร์สมโภชบางขุนเทียน	สพท.กรุงเทพมหานคร เขต 1	โรงเรียนทั่วไป	3,361
19,335	720100	วัดรางบัว	สพท.กรุงเทพมหานคร เขต 1	โรงเรียนทั่วไป	287
19,336	720101	สตรีวัดอัมพรสวรรค์	สพท.กรุงเทพมหานคร เขต 1	โรงเรียนทั่วไป	2,062
19,337	720102	ไชยฉิมพลีวิทยาคม	สพท.กรุงเทพมหานคร เขต 1	โรงเรียนทั่วไป	337
19,338	720103	จันทร์ประดิษฐารามวิทยาคม	สพท.กรุงเทพมหานคร เขต 1	โรงเรียนทั่วไป	1,775
19,339	720104	มัธยมวัดหนองแขม	สพท.กรุงเทพมหานคร เขต 1	โรงเรียนทั่วไป	2,954
19,340	720105	บางปะกอกวิทยาคม	สพท.กรุงเทพมหานคร เขต 1	โรงเรียนทั่วไป	2,974
19,341	720107	วัดบวรมงคล	สพท.กรุงเทพมหานคร เขต 1	โรงเรียนทั่วไป	363
19,342	720119	ศิลาจารพิพัฒน์	สพท.กรุงเทพมหานคร เขต 1	โรงเรียนทั่วไป	410
19,343	720120	โยธินบูรณะ ๒ (สุวรรณสุทธาราม)	สพท.กรุงเทพมหานคร เขต 1	โรงเรียนทั่วไป	329
19,344	720128	วัดราชโอรส	สพท.กรุงเทพมหานคร เขต 1	โรงเรียนทั่วไป	3,012
19,345	720129	มัธยมวัดสิงห์	สพท.กรุงเทพมหานคร เขต 1	โรงเรียนทั่วไป	3,239
19,346	720134	ศรีอยุธยา ในพระอุปถัมภ์ฯ	สพท.กรุงเทพมหานคร เขต 1	โรงเรียนทั่วไป	2,977
19,347	720156	อิสลามวิทยาลัยแห่งประเทศไทย	สพท.กรุงเทพมหานคร เขต 1	โรงเรียนทั่วไป	1,566
19,348	720161	สวนกุหลาบวิทยาลัย ธนบุรี	สพท.กรุงเทพมหานคร เขต 1	โรงเรียนทั่วไป	3,253
19,349	720052	มัธยมวัดหนองจอก	สพท.กรุงเทพมหานคร เขต 2	โรงเรียนทั่วไป	2,682
19,350	720053	เตรียมอุดมศึกษาสุวินทวงศ์	สพท.กรุงเทพมหานคร เขต 2	โรงเรียนทั่วไป	1,479

จำนวนโรงเรียนที่มีนักเรียนตั้งแต่ 1 คนขึ้นไป จากระบบ DMC ณ วันที่ 25 มิถุนายน 2564

สำนักนโยบายและแผนการศึกษาขั้นพื้นฐาน

กลุ่มที่ 1 กลุ่มโรงเรียนทั่วไปและโรงเรียน Stand Alone

ลำดับ	รหัส OBEC 6 หลัก	โรงเรียน	สพท.	กลุ่มโรงเรียน	จำนวนนักเรียน 25 มิ.ย.64
19,351	720056	พุทธจักรวิทยา	สพท.กรุงเทพมหานคร เขต 2	โรงเรียนทั่วไป	171
19,352	720060	เทพลีลา	สพท.กรุงเทพมหานคร เขต 2	โรงเรียนทั่วไป	2,121
19,353	720061	สุขุมวิทพันธุ์อุปถัมภ์	สพท.กรุงเทพมหานคร เขต 2	โรงเรียนทั่วไป	1,001
19,354	720065	พระโขนงพิทยาลัย	สพท.กรุงเทพมหานคร เขต 2	โรงเรียนทั่วไป	1,572
19,355	720068	เศรษฐบุตรบำเพ็ญ	สพท.กรุงเทพมหานคร เขต 2	โรงเรียนทั่วไป	3,415
19,356	720069	พรตพิทยพยัต	สพท.กรุงเทพมหานคร เขต 2	โรงเรียนทั่วไป	2,902
19,357	720070	เทพศิรินทร์ร่มเกล้า	สพท.กรุงเทพมหานคร เขต 2	โรงเรียนทั่วไป	3,230
19,358	720073	เจ้าพระยาวิทยาคม	สพท.กรุงเทพมหานคร เขต 2	โรงเรียนทั่วไป	298
19,359	720084	เตรียมอุดมศึกษาพัฒนาการ รัชดา	สพท.กรุงเทพมหานคร เขต 2	โรงเรียนทั่วไป	2,683
19,360	720109	สุศักดิ์มนตรี	สพท.กรุงเทพมหานคร เขต 2	โรงเรียนทั่วไป	2,927
19,361	720114	มัธยมวัดบึงทองหลาง	สพท.กรุงเทพมหานคร เขต 2	โรงเรียนทั่วไป	1,698
19,362	720115	วัดสุทธิวราาราม	สพท.กรุงเทพมหานคร เขต 2	โรงเรียนทั่วไป	2,901
19,363	720116	สตรีศรีสุริโยทัย	สพท.กรุงเทพมหานคร เขต 2	โรงเรียนทั่วไป	1,808
19,364	720122	หอวัง	สพท.กรุงเทพมหานคร เขต 2	โรงเรียนทั่วไป	3,817
19,365	720125	ปทุมคงคา	สพท.กรุงเทพมหานคร เขต 2	โรงเรียนทั่วไป	1,449
19,366	720131	ดอนเมืองทหารอากาศบำรุง	สพท.กรุงเทพมหานคร เขต 2	โรงเรียนทั่วไป	2,785
19,367	720132	สีกัน (วัฒนานันท์อุปถัมภ์)	สพท.กรุงเทพมหานคร เขต 2	โรงเรียนทั่วไป	1,917
19,368	720137	ลาดปลาเค้าพิทยาคม	สพท.กรุงเทพมหานคร เขต 2	โรงเรียนทั่วไป	1,493
19,369	720144	ฤทธิยะวรรณาลัย	สพท.กรุงเทพมหานคร เขต 2	โรงเรียนทั่วไป	3,942
19,370	720145	ศรีพฤฒา	สพท.กรุงเทพมหานคร เขต 2	โรงเรียนทั่วไป	1,654
19,371	720148	บดินทรเดชา (สิงห์ สิงหเสนี)	สพท.กรุงเทพมหานคร เขต 2	โรงเรียนทั่วไป	4,148
19,372	720162	เตรียมอุดมศึกษาพัฒนาการสุวรรณภูมิ	สพท.กรุงเทพมหานคร เขต 2	โรงเรียนทั่วไป	2,055
19,373	020447	กาญจนานุเคราะห์	สพท.กาญจนบุรี	โรงเรียนทั่วไป	4,039
19,374	020448	เทพศิรินทร์ลาดหญ้า กาญจนบุรี	สพท.กาญจนบุรี	โรงเรียนทั่วไป	867
19,375	020453	ไทรโยคน้อยวิทยา	สพท.กาญจนบุรี	โรงเรียนทั่วไป	480
19,376	020458	ท่ามะกาวิทยาคม	สพท.กาญจนบุรี	โรงเรียนทั่วไป	2,002
19,377	020460	นิวิฐราชบุรีอุปถัมภ์	สพท.กาญจนบุรี	โรงเรียนทั่วไป	469
19,378	020461	ท่ามะกาปัญญสิริวิทยา	สพท.กาญจนบุรี	โรงเรียนทั่วไป	113
19,379	020462	ท่าเรือพิทยาคม	สพท.กาญจนบุรี	โรงเรียนทั่วไป	286
19,380	020463	วิสุทธรังษี	สพท.กาญจนบุรี	โรงเรียนทั่วไป	4,003
19,381	020464	ท่าม่วงราษฎร์บำรุง	สพท.กาญจนบุรี	โรงเรียนทั่วไป	1,771
19,382	020467	หนองตากยาตั้งวิริยะราษฎร์บำรุง	สพท.กาญจนบุรี	โรงเรียนทั่วไป	288
19,383	020473	พนมทวนพิทยาคม (สว่างเฉลิมสุคนธ์)	สพท.กาญจนบุรี	โรงเรียนทั่วไป	264
19,384	030581	กาฬสินธุ์พิทยาสรรพ์	สพท.กาฬสินธุ์	โรงเรียนทั่วไป	3,604
19,385	030582	อนุกุลนารี	สพท.กาฬสินธุ์	โรงเรียนทั่วไป	3,461
19,386	030583	เมืองกาฬสินธุ์	สพท.กาฬสินธุ์	โรงเรียนทั่วไป	1,203
19,387	030584	เหล่าंनाกวิทยานุสรณ์	สพท.กาฬสินธุ์	โรงเรียนทั่วไป	125
19,388	030585	หนองสอพิทยาคม	สพท.กาฬสินธุ์	โรงเรียนทั่วไป	175
19,389	030586	แก่งนาจารย์พิทยาคม	สพท.กาฬสินธุ์	โรงเรียนทั่วไป	70
19,390	030587	เมืองเหนือวิทยาคม	สพท.กาฬสินธุ์	โรงเรียนทั่วไป	74
19,391	030589	นามนพิทยาคม	สพท.กาฬสินธุ์	โรงเรียนทั่วไป	398
19,392	030591	กมลาไสย	สพท.กาฬสินธุ์	โรงเรียนทั่วไป	2,383
19,393	030592	ฟ้าแดดสูงยางวิทยาคาร	สพท.กาฬสินธุ์	โรงเรียนทั่วไป	203
19,394	030594	โคกศรีเมือง	สพท.กาฬสินธุ์	โรงเรียนทั่วไป	50
19,395	030595	ธัญญาพัฒน์วิทย์	สพท.กาฬสินธุ์	โรงเรียนทั่วไป	168

จำนวนโรงเรียนที่มีนักเรียนตั้งแต่ 1 คนขึ้นไป จากระบบ DMC ณ วันที่ 25 มิถุนายน 2564

สำนักนโยบายและแผนการศึกษาขั้นพื้นฐาน

กลุ่มที่ 1 กลุ่มโรงเรียนทั่วไปและโรงเรียน Stand Alone

ลำดับ	รหัส OBEC 6 หลัก	โรงเรียน	สพท.	กลุ่มโรงเรียน	จำนวนนักเรียน 25 มิ.ย.64
19,396	030596	ร่องคำ	สพม.กาฬสินธุ์	โรงเรียนทั่วไป	2,359
19,397	030601	โนนคำวิทยา	สพม.กาฬสินธุ์	โรงเรียนทั่วไป	181
19,398	030602	นาโคร์พิทยาสรรพ์	สพม.กาฬสินธุ์	โรงเรียนทั่วไป	278
19,399	030604	เขาวงพิทยาคาร	สพม.กาฬสินธุ์	โรงเรียนทั่วไป	864
19,400	030607	ยางตลาดพิทยาคาร	สพม.กาฬสินธุ์	โรงเรียนทั่วไป	1,578
19,401	030611	วังมนวิทยาคาร	สพม.กาฬสินธุ์	โรงเรียนทั่วไป	108
19,402	030615	ห้วยเม็กวิทยาคม	สพม.กาฬสินธุ์	โรงเรียนทั่วไป	929
19,403	030618	วังลิ้นฟ้าวิทยาคม	สพม.กาฬสินธุ์	โรงเรียนทั่วไป	46
19,404	030619	คำเจริญวิทยาคม	สพม.กาฬสินธุ์	โรงเรียนทั่วไป	70
19,405	030620	สหัสขันธ์ศึกษา	สพม.กาฬสินธุ์	โรงเรียนทั่วไป	1,003
19,406	030623	คำม่วง	สพม.กาฬสินธุ์	โรงเรียนทั่วไป	1,440
19,407	030625	ท่าคันโทวิทยาคาร	สพม.กาฬสินธุ์	โรงเรียนทั่วไป	744
19,408	030627	หนองกุงศรีวิทยาคาร	สพม.กาฬสินธุ์	โรงเรียนทั่วไป	967
19,409	030631	หนองบัวไชยวารพิทยาสรรพ์	สพม.กาฬสินธุ์	โรงเรียนทั่วไป	90
19,410	030632	สมเด็จพิทยาคม	สพม.กาฬสินธุ์	โรงเรียนทั่วไป	2,813
19,411	030633	มหาไชยพิทยาคม	สพม.กาฬสินธุ์	โรงเรียนทั่วไป	296
19,412	030635	ประจักษ์รัฐพัฒนาศึกษา	สพม.กาฬสินธุ์	โรงเรียนทั่วไป	93
19,413	030636	บัวสามัคคีพิทยาสรรพ์	สพม.กาฬสินธุ์	โรงเรียนทั่วไป	142
19,414	030638	ผาเสวยรังสรรค์	สพม.กาฬสินธุ์	โรงเรียนทั่วไป	133
19,415	030639	ห้วยผึ้งพิทยา	สพม.กาฬสินธุ์	โรงเรียนทั่วไป	481
19,416	030641	สามชัย	สพม.กาฬสินธุ์	โรงเรียนทั่วไป	731
19,417	030642	บ้านนาคูพัฒนา 'กรป.กลางอุบลรัตน์'	สพม.กาฬสินธุ์	โรงเรียนทั่วไป	692
19,418	030647	เหล่ากลางวิทยาคม	สพม.กาฬสินธุ์	โรงเรียนทั่วไป	229
19,419	040430	กำแพงเพชรพิทยาคม	สพม.กำแพงเพชร	โรงเรียนทั่วไป	2,725
19,420	040432	ทุ่งโพธิ์ทะเลพิทยา	สพม.กำแพงเพชร	โรงเรียนทั่วไป	759
19,421	040433	วัชรวิทยา	สพม.กำแพงเพชร	โรงเรียนทั่วไป	1,907
19,422	040435	นาบ่อคำวิทยาคม	สพม.กำแพงเพชร	โรงเรียนทั่วไป	589
19,423	040436	นครไตรตรึงษ์	สพม.กำแพงเพชร	โรงเรียนทั่วไป	771
19,424	040437	วังตะเคียนประชาชนสุรณ	สพม.กำแพงเพชร	โรงเรียนทั่วไป	299
19,425	040438	หนองกองพิทยาคม	สพม.กำแพงเพชร	โรงเรียนทั่วไป	373
19,426	040440	ไทรงามพิทยาคม	สพม.กำแพงเพชร	โรงเรียนทั่วไป	762
19,427	040442	คลองลานวิทยา	สพม.กำแพงเพชร	โรงเรียนทั่วไป	1,533
19,428	040444	คลองลานพัฒนาจินตาคักดี	สพม.กำแพงเพชร	โรงเรียนทั่วไป	437
19,429	040445	ขามวิทยุ	สพม.กำแพงเพชร	โรงเรียนทั่วไป	2,128
19,430	040447	ปางมะค่าวิทยาคม	สพม.กำแพงเพชร	โรงเรียนทั่วไป	451
19,431	040448	สลกบาตรวิทยา	สพม.กำแพงเพชร	โรงเรียนทั่วไป	743
19,432	040450	วังแฉมวิทยาคม	สพม.กำแพงเพชร	โรงเรียนทั่วไป	548
19,433	040452	พรานกระต่ายพิทยาคม	สพม.กำแพงเพชร	โรงเรียนทั่วไป	1,727
19,434	040455	ลานกระบือวิทยา	สพม.กำแพงเพชร	โรงเรียนทั่วไป	1,157
19,435	051089	ขอนแก่นวิทยายน	สพม.ขอนแก่น	โรงเรียนทั่วไป	4,626
19,436	051090	กัลยาณวัตร	สพม.ขอนแก่น	โรงเรียนทั่วไป	3,651
19,437	051091	แก่นนครวิทยาลัย	สพม.ขอนแก่น	โรงเรียนทั่วไป	4,411
19,438	051092	เตรียมอุดมศึกษาพัฒนาการ ขอนแก่น	สพม.ขอนแก่น	โรงเรียนทั่วไป	518
19,439	051093	สวະถึพิทยาสรรพ์	สพม.ขอนแก่น	โรงเรียนทั่วไป	412
19,440	051095	นครขอนแก่น	สพม.ขอนแก่น	โรงเรียนทั่วไป	2,042

จำนวนโรงเรียนที่มีนักเรียนตั้งแต่ 1 คนขึ้นไป จากระบบ DMC ณ วันที่ 25 มิถุนายน 2564

สำนักนโยบายและแผนการศึกษาขั้นพื้นฐาน

กลุ่มที่ 1 กลุ่มโรงเรียนทั่วไปและโรงเรียน Stand Alone

ลำดับ	รหัส OBEC 6 หลัก	โรงเรียน	สพท.	กลุ่มโรงเรียน	จำนวนนักเรียน 25 มิ.ย.64
19,441	051096	ขามแก่นนคร	สพม.ขอนแก่น	โรงเรียนทั่วไป	1,575
19,442	051097	เทพศิรินทร์ ขอนแก่น	สพม.ขอนแก่น	โรงเรียนทั่วไป	189
19,443	051099	สีหราชเดโชชัย	สพม.ขอนแก่น	โรงเรียนทั่วไป	86
19,444	051100	ขอนแก่นพัฒนศึกษา	สพม.ขอนแก่น	โรงเรียนทั่วไป	218
19,445	051103	ขอนแก่นวิทยายน 3	สพม.ขอนแก่น	โรงเรียนทั่วไป	169
19,446	051104	แก่นนครวิทยาลัย 2	สพม.ขอนแก่น	โรงเรียนทั่วไป	140
19,447	051109	ป่าหวายวิทยายน	สพม.ขอนแก่น	โรงเรียนทั่วไป	47
19,448	051113	จระเข้วิทยายน	สพม.ขอนแก่น	โรงเรียนทั่วไป	452
19,449	051114	มัธยมตลาดใหญ่วิทยา	สพม.ขอนแก่น	โรงเรียนทั่วไป	125
19,450	051115	ชุมแพศึกษา	สพม.ขอนแก่น	โรงเรียนทั่วไป	2,892
19,451	051117	จตุรมิตรวิทยาคาร	สพม.ขอนแก่น	โรงเรียนทั่วไป	953
19,452	051118	ข้าวเรียงศึกษา	สพม.ขอนแก่น	โรงเรียนทั่วไป	123
19,453	051122	ชุมแพวิทยายน	สพม.ขอนแก่น	โรงเรียนทั่วไป	207
19,454	051124	นาจานศึกษา	สพม.ขอนแก่น	โรงเรียนทั่วไป	445
19,455	051125	ผาขาววิทยายน	สพม.ขอนแก่น	โรงเรียนทั่วไป	83
19,456	051127	ซำยางวิทยายน	สพม.ขอนแก่น	โรงเรียนทั่วไป	114
19,457	051128	น้ำพองศึกษา	สพม.ขอนแก่น	โรงเรียนทั่วไป	2,593
19,458	051129	ดงมันพิทยาคม	สพม.ขอนแก่น	โรงเรียนทั่วไป	180
19,459	051132	พังทวยพัฒนศึกษา	สพม.ขอนแก่น	โรงเรียนทั่วไป	170
19,460	051134	ม่วงหวานพัฒนศึกษา	สพม.ขอนแก่น	โรงเรียนทั่วไป	160
19,461	051137	ลำน้ำพอง	สพม.ขอนแก่น	โรงเรียนทั่วไป	136
19,462	051139	บึงไทรพิทยาคม	สพม.ขอนแก่น	โรงเรียนทั่วไป	87
19,463	051143	ยางคำพิทยาคม	สพม.ขอนแก่น	โรงเรียนทั่วไป	235
19,464	051146	บ้านไผ่	สพม.ขอนแก่น	โรงเรียนทั่วไป	2,933
19,465	051148	บ้านไผ่ศึกษา	สพม.ขอนแก่น	โรงเรียนทั่วไป	146
19,466	051155	โสภณกเต็นประชาอุปถัมภ์	สพม.ขอนแก่น	โรงเรียนทั่วไป	155
19,467	051156	โนนขำวิทยา	สพม.ขอนแก่น	โรงเรียนทั่วไป	256
19,468	051157	พลพัฒนศึกษา	สพม.ขอนแก่น	โรงเรียนทั่วไป	75
19,469	051161	ท่านางแนววิทยายน	สพม.ขอนแก่น	โรงเรียนทั่วไป	388
19,470	051164	ไตรคามวิทยา	สพม.ขอนแก่น	โรงเรียนทั่วไป	132
19,471	051165	เบญจมิตรวิทยา	สพม.ขอนแก่น	โรงเรียนทั่วไป	102
19,472	051168	กุดขอนแก่นวิทยาคม	สพม.ขอนแก่น	โรงเรียนทั่วไป	427
19,473	051170	เวียงนครวิทยาคม	สพม.ขอนแก่น	โรงเรียนทั่วไป	432
19,474	051172	คำแคนวิทยาคม	สพม.ขอนแก่น	โรงเรียนทั่วไป	206
19,475	051174	มัธยมโพนเพ็ก	สพม.ขอนแก่น	โรงเรียนทั่วไป	109
19,476	051176	ท่าศาลาประชานุสรณ์	สพม.ขอนแก่น	โรงเรียนทั่วไป	95
19,477	051179	ประชารัฐพัฒนาการ	สพม.ขอนแก่น	โรงเรียนทั่วไป	241
19,478	051182	ดงบังวิทยายน	สพม.ขอนแก่น	โรงเรียนทั่วไป	66
19,479	051190	หนองขามพิทยาคม	สพม.ขอนแก่น	โรงเรียนทั่วไป	120
19,480	051192	สันติพัฒนกิจวิทยา	สพม.ขอนแก่น	โรงเรียนทั่วไป	99
19,481	060229	เบญจมราฐพิศ จังหวัดจันทบุรี	สพม.จันทบุรี ตราด	โรงเรียนทั่วไป	2,903
19,482	060230	ศรียานุสรณ์	สพม.จันทบุรี ตราด	โรงเรียนทั่วไป	2,807
19,483	060231	บางกะจะ	สพม.จันทบุรี ตราด	โรงเรียนทั่วไป	115
19,484	060234	บ่อวิทยาการ	สพม.จันทบุรี ตราด	โรงเรียนทั่วไป	84
19,485	060237	ศรีรัตนราษฎร์นุเคราะห์	สพม.จันทบุรี ตราด	โรงเรียนทั่วไป	123

จำนวนโรงเรียนที่มีนักเรียนตั้งแต่ 1 คนขึ้นไป จากระบบ DMC ณ วันที่ 25 มิถุนายน 2564

สำนักนโยบายและแผนการศึกษาขั้นพื้นฐาน

กลุ่มที่ 1 กลุ่มโรงเรียนทั่วไปและโรงเรียน Stand Alone

ลำดับ	รหัส OBEC 6 หลัก	โรงเรียน	สพท.	กลุ่มโรงเรียน	จำนวนนักเรียน 25 มิ.ย.64
19,486	060238	มัธยมวัดเขาสุกิม	สพม.จันทบุรี ๓๓	โรงเรียนทั่วไป	165
19,487	060239	สะพานเหล็กวิทยาคม	สพม.จันทบุรี ๓๓	โรงเรียนทั่วไป	72
19,488	150122	ตราขจรการคุณ	สพม.จันทบุรี ๓๓	โรงเรียนทั่วไป	2,030
19,489	150123	สตรีประเสริฐศิลป์	สพม.จันทบุรี ๓๓	โรงเรียนทั่วไป	1,896
19,490	150124	ตราดสรรเสริญวิทยาคม	สพม.จันทบุรี ๓๓	โรงเรียนทั่วไป	548
19,491	150127	อ่าวใหญ่พิทยาคาร	สพม.จันทบุรี ๓๓	โรงเรียนทั่วไป	143
19,492	150128	เนินทรายวิทยาคม	สพม.จันทบุรี ๓๓	โรงเรียนทั่วไป	123
19,493	070321	ดัดดรุณี	สพม.ฉะเชิงเทรา	โรงเรียนทั่วไป	2,905
19,494	070322	วัดโสธรวรารามวรวิหาร	สพม.ฉะเชิงเทรา	โรงเรียนทั่วไป	3,789
19,495	070326	เตรียมอุดมศึกษาเปร็งวิสุทธาธิบดี	สพม.ฉะเชิงเทรา	โรงเรียนทั่วไป	469
19,496	070327	เบญจมาชรั้งสุภัญญ์ 5	สพม.ฉะเชิงเทรา	โรงเรียนทั่วไป	60
19,497	070328	เตรียมอุดมศึกษาพัฒนาการ ฉะเชิงเทรา	สพม.ฉะเชิงเทรา	โรงเรียนทั่วไป	142
19,498	070333	หมอนทองวิทยา	สพม.ฉะเชิงเทรา	โรงเรียนทั่วไป	481
19,499	070336	การทำมาหากินวัดโพธิ์เฉลิมรักษ์ (อนุสรณ์วันเด็กแห่งชาติ ปี 2537)	สพม.ฉะเชิงเทรา	โรงเรียนทั่วไป	59
19,500	070339	ผาณิตวิทยา	สพม.ฉะเชิงเทรา	โรงเรียนทั่วไป	48
19,501	070340	วิทยาราชภัฏรังสรรค์	สพม.ฉะเชิงเทรา	โรงเรียนทั่วไป	181
19,502	070349	หนองไม้แก่นวิทยา	สพม.ฉะเชิงเทรา	โรงเรียนทั่วไป	99
19,503	080308	ชลบุรี "สุขบท"	สพม.ชลบุรี ๓๓	โรงเรียนทั่วไป	2,823
19,504	080309	ชลราษฎร์อำรุง	สพม.ชลบุรี ๓๓	โรงเรียนทั่วไป	3,500
19,505	080310	ชลกันยานุกูล	สพม.ชลบุรี ๓๓	โรงเรียนทั่วไป	4,087
19,506	080321	บางละมุง	สพม.ชลบุรี ๓๓	โรงเรียนทั่วไป	2,303
19,507	080322	โพธิ์สัมพันธ์พิทยาคาร	สพม.ชลบุรี ๓๓	โรงเรียนทั่วไป	2,711
19,508	080326	พนัสพิทยาคาร	สพม.ชลบุรี ๓๓	โรงเรียนทั่วไป	3,081
19,509	080331	ทุ่งศุขลาพิทยา "กรุงไทยอนุเคราะห์"	สพม.ชลบุรี ๓๓	โรงเรียนทั่วไป	1,559
19,510	080337	สิงห์สมุทร	สพม.ชลบุรี ๓๓	โรงเรียนทั่วไป	3,584
19,511	080341	สวนกุหลาบวิทยาลัย ชลบุรี	สพม.ชลบุรี ๓๓	โรงเรียนทั่วไป	2,770
19,512	470144	มาบตาพุดพิทยาคม	สพม.ชลบุรี ๓๓	โรงเรียนทั่วไป	842
19,513	470219	ระยองวิทยาคม	สพม.ชลบุรี ๓๓	โรงเรียนทั่วไป	3,610
19,514	470221	มาบตาพุดพันพิทยาคาร	สพม.ชลบุรี ๓๓	โรงเรียนทั่วไป	2,930
19,515	470222	วัดป่าประดู่	สพม.ชลบุรี ๓๓	โรงเรียนทั่วไป	2,667
19,516	470228	แก่ง "วิทย์สถาวร"	สพม.ชลบุรี ๓๓	โรงเรียนทั่วไป	2,714
19,517	470229	ชำนาญสามัคคีวิทยา	สพม.ชลบุรี ๓๓	โรงเรียนทั่วไป	1,624
19,518	100757	ชัยภูมิภักดีชุมพล	สพม.ชัยภูมิ	โรงเรียนทั่วไป	2,919
19,519	100758	สตรีชัยภูมิ	สพม.ชัยภูมิ	โรงเรียนทั่วไป	3,027
19,520	100759	เมืองพญาแลวิทยา	สพม.ชัยภูมิ	โรงเรียนทั่วไป	1,835
19,521	100767	ศีลองวิทยา	สพม.ชัยภูมิ	โรงเรียนทั่วไป	136
19,522	100783	คูเมืองวิทยา	สพม.ชัยภูมิ	โรงเรียนทั่วไป	258
19,523	100786	หนองบัวบานวิทยา	สพม.ชัยภูมิ	โรงเรียนทั่วไป	201
19,524	100787	ละหานเจริญวิทยา	สพม.ชัยภูมิ	โรงเรียนทั่วไป	243
19,525	100791	เพชรพิทยาสรรค์	สพม.ชัยภูมิ	โรงเรียนทั่วไป	377
19,526	100792	เริงรมย์วิทยาคม	สพม.ชัยภูมิ	โรงเรียนทั่วไป	102
19,527	100794	ห้วยแย้วิทยา	สพม.ชัยภูมิ	โรงเรียนทั่วไป	244
19,528	100796	นางายกัลกัฒวิทยา	สพม.ชัยภูมิ	โรงเรียนทั่วไป	784
19,529	100799	ภูเขียว	สพม.ชัยภูมิ	โรงเรียนทั่วไป	2,934
19,530	100807	แก้งคร้อวิทยา	สพม.ชัยภูมิ	โรงเรียนทั่วไป	2,648

จำนวนโรงเรียนที่มีนักเรียนตั้งแต่ 1 คนขึ้นไป จากระบบ DMC ณ วันที่ 25 มิถุนายน 2564

สำนักนโยบายและแผนการศึกษาขั้นพื้นฐาน

กลุ่มที่ 1 กลุ่มโรงเรียนทั่วไปและโรงเรียน Stand Alone

ลำดับ	รหัส OBEC 6 หลัก	โรงเรียน	สพท.	กลุ่มโรงเรียน	จำนวน นักเรียน 25 มิ.ย.64
19,531	100810	ท่ามะไฟหวานวิทยาคม	สพม.ชัยภูมิ	โรงเรียนทั่วไป	389
19,532	120694	สามัคคีวิทยาคม	สพม.เชียงราย	โรงเรียนทั่วไป	3,084
19,533	120695	ดำรงราษฎร์สงเคราะห์	สพม.เชียงราย	โรงเรียนทั่วไป	2,647
19,534	120697	ห้วยสักวิทยาคม	สพม.เชียงราย	โรงเรียนทั่วไป	499
19,535	120698	เตรียมอุดมศึกษาพัฒนาการ เชียงราย	สพม.เชียงราย	โรงเรียนทั่วไป	418
19,536	120699	ดอนชัยวิทยาคม	สพม.เชียงราย	โรงเรียนทั่วไป	279
19,537	120701	สามัคคีวิทยาคม 2	สพม.เชียงราย	โรงเรียนทั่วไป	296
19,538	120704	ดอนศิลาผางามวิทยาคม	สพม.เชียงราย	โรงเรียนทั่วไป	226
19,539	120706	บุญเรืองวิทยาคม	สพม.เชียงราย	โรงเรียนทั่วไป	187
19,540	120709	ปล้องวิทยาคม	สพม.เชียงราย	โรงเรียนทั่วไป	560
19,541	120711	พานพิเศษพิทยา	สพม.เชียงราย	โรงเรียนทั่วไป	241
19,542	120712	นครวิทยาคม	สพม.เชียงราย	โรงเรียนทั่วไป	173
19,543	120713	แม่จ้อวิทยาคม	สพม.เชียงราย	โรงเรียนทั่วไป	133
19,544	120714	ดอยงามวิทยาคม	สพม.เชียงราย	โรงเรียนทั่วไป	92
19,545	120717	จันจว้าวิทยาคม	สพม.เชียงราย	โรงเรียนทั่วไป	230
19,546	120722	วัดถ้ำปลาวิทยาคม	สพม.เชียงราย	โรงเรียนทั่วไป	268
19,547	120724	วาวิทยาคม	สพม.เชียงราย	โรงเรียนทั่วไป	685
19,548	120725	แม่เจดีย์วิทยาคม	สพม.เชียงราย	โรงเรียนทั่วไป	611
19,549	120728	ไม้ย้าวิทยาคม	สพม.เชียงราย	โรงเรียนทั่วไป	232
19,550	120729	แม่ต๋ำตาดควันวิทยาคม	สพม.เชียงราย	โรงเรียนทั่วไป	295
19,551	120732	ยางฮอมวิทยาคม	สพม.เชียงราย	โรงเรียนทั่วไป	115
19,552	130995	อรุโณทัยวิทยาคม	สพม.เชียงใหม่	โรงเรียนทั่วไป	942
19,553	130999	แม่หอพระวิทยาคม	สพม.เชียงใหม่	โรงเรียนทั่วไป	213
19,554	131000	สันป่ายางวิทยาคม	สพม.เชียงใหม่	โรงเรียนทั่วไป	139
19,555	010234	อำมาตย์พานิชนุกูล	สพม.ตรัง กระบี่	โรงเรียนทั่วไป	2,943
19,556	010235	เมืองกระบี่	สพม.ตรัง กระบี่	โรงเรียนทั่วไป	2,055
19,557	010237	พนมเบญจา	สพม.ตรัง กระบี่	โรงเรียนทั่วไป	1,774
19,558	010246	อ่าวลึกประชาสรรค์	สพม.ตรัง กระบี่	โรงเรียนทั่วไป	2,196
19,559	140330	วิเชียรมาตุ	สพม.ตรัง กระบี่	โรงเรียนทั่วไป	2,810
19,560	140331	สภาราชีนี จังหวัดตรัง	สพม.ตรัง กระบี่	โรงเรียนทั่วไป	2,907
19,561	140334	สภาราชีนี 2	สพม.ตรัง กระบี่	โรงเรียนทั่วไป	1,181
19,562	140339	ทุ่งหนองแห้งประชาสรรค์	สพม.ตรัง กระบี่	โรงเรียนทั่วไป	439
19,563	140341	ตรังรังสฤษฏ์	สพม.ตรัง กระบี่	โรงเรียนทั่วไป	244
19,564	140343	คันธพิทยาการ	สพม.ตรัง กระบี่	โรงเรียนทั่วไป	394
19,565	140346	ห้วยยอด	สพม.ตรัง กระบี่	โรงเรียนทั่วไป	2,324
19,566	140347	สามัคคีศึกษา	สพม.ตรัง กระบี่	โรงเรียนทั่วไป	542
19,567	140349	ลำภูราเรืองวิทย์	สพม.ตรัง กระบี่	โรงเรียนทั่วไป	298
19,568	140350	ในเดาพิทยาคม	สพม.ตรัง กระบี่	โรงเรียนทั่วไป	159
19,569	140355	นาโยงวิทยาคม	สพม.ตรัง กระบี่	โรงเรียนทั่วไป	237
19,570	022010	โมโกรวิทยาคม	สพม.ตาก	โรงเรียนทั่วไป	102
19,571	160237	ตากพิทยาคม	สพม.ตาก	โรงเรียนทั่วไป	2,708
19,572	160240	ถนอมราษฎร์บำรุง	สพม.ตาก	โรงเรียนทั่วไป	315
19,573	160257	นาโบสถ์พิทยาคม	สพม.ตาก	โรงเรียนทั่วไป	381
19,574	180258	พระปฐมวิทยาลัย	สพม.นครปฐม	โรงเรียนทั่วไป	3,630
19,575	180259	ราชินีบูรณะ	สพม.นครปฐม	โรงเรียนทั่วไป	3,070

จำนวนโรงเรียนที่มีนักเรียนตั้งแต่ 1 คนขึ้นไป จากระบบ DMC ณ วันที่ 25 มิถุนายน 2564

สำนักนโยบายและแผนการศึกษาขั้นพื้นฐาน

กลุ่มที่ 1 กลุ่มโรงเรียนทั่วไปและโรงเรียน Stand Alone

ลำดับ	รหัส OBEC 6 หลัก	โรงเรียน	สพท.	กลุ่มโรงเรียน	จำนวนนักเรียน 25 มิ.ย.64
19,576	180260	พระปฐมวิทยาลัย 2 หลวงพ่อเงินอนุสรณ์	สพม.นครปฐม	โรงเรียนทั่วไป	498
19,577	180261	ศรีวิชัยวิทยา	สพม.นครปฐม	โรงเรียนทั่วไป	1,731
19,578	180262	สระกะเทียมวิทยาคม (สังวรเจษฎ์ประกาศมอุปถัมภ์)	สพม.นครปฐม	โรงเรียนทั่วไป	407
19,579	180264	โพรงมะเดื่อวิทยาคม	สพม.นครปฐม	โรงเรียนทั่วไป	600
19,580	180266	กำแพงแสนวิทยา	สพม.นครปฐม	โรงเรียนทั่วไป	2,093
19,581	180268	ศาลาดีกวิทยา	สพม.นครปฐม	โรงเรียนทั่วไป	578
19,582	180269	จิวรายบุญมีรังสฤษดิ์	สพม.นครปฐม	โรงเรียนทั่วไป	266
19,583	180272	พลอยจาดูจินดา	สพม.นครปฐม	โรงเรียนทั่วไป	149
19,584	180273	แหลมบัววิทยา	สพม.นครปฐม	โรงเรียนทั่วไป	115
19,585	180274	เพิ่มวิทยา	สพม.นครปฐม	โรงเรียนทั่วไป	220
19,586	180277	บ้านหลวงวิทยา	สพม.นครปฐม	โรงเรียนทั่วไป	284
19,587	180279	บางหลวงวิทยา	สพม.นครปฐม	โรงเรียนทั่วไป	296
19,588	180280	สถาพรวิทยา	สพม.นครปฐม	โรงเรียนทั่วไป	321
19,589	180281	บัวปากท่าวิทยา	สพม.นครปฐม	โรงเรียนทั่วไป	269
19,590	180282	สามพรานวิทยา	สพม.นครปฐม	โรงเรียนทั่วไป	1,383
19,591	180285	ปริตรามวิทยาคม	สพม.นครปฐม	โรงเรียนทั่วไป	262
19,592	190456	ปิยะมหาราชาลัย	สพม.นครพนม	โรงเรียนทั่วไป	2,263
19,593	190457	คำเตยอุปถัมภ์	สพม.นครพนม	โรงเรียนทั่วไป	500
19,594	190459	ศรีโคตรบูรณ	สพม.นครพนม	โรงเรียนทั่วไป	406
19,595	190460	บ้านผึ้งวิทยาคม	สพม.นครพนม	โรงเรียนทั่วไป	517
19,596	190461	ศรีบัวบานวิทยาคม	สพม.นครพนม	โรงเรียนทั่วไป	380
19,597	190462	วังกระแสบวิทยาคม	สพม.นครพนม	โรงเรียนทั่วไป	260
19,598	190464	กุดน้ำใสวิทยาคม	สพม.นครพนม	โรงเรียนทั่วไป	327
19,599	190466	ธรรมโมเชติวิทยา	สพม.นครพนม	โรงเรียนทั่วไป	136
19,600	190467	โคกสว่างประชาสรรค์	สพม.นครพนม	โรงเรียนทั่วไป	159
19,601	190468	มหาชัยวิทยาคม	สพม.นครพนม	โรงเรียนทั่วไป	244
19,602	190470	ไชยบุรีวิทยาคม	สพม.นครพนม	โรงเรียนทั่วไป	326
19,603	190471	พะทายพิทยาคม	สพม.นครพนม	โรงเรียนทั่วไป	563
19,604	190472	รามราชพิทยาคม	สพม.นครพนม	โรงเรียนทั่วไป	318
19,605	190473	ท่าจำปาวิทยา	สพม.นครพนม	โรงเรียนทั่วไป	154
19,606	190474	เชียงฮินวิทยา	สพม.นครพนม	โรงเรียนทั่วไป	152
19,607	190477	ภูสิงห์พิทยาคม	สพม.นครพนม	โรงเรียนทั่วไป	249
19,608	190479	นาถ่อนพัฒนา	สพม.นครพนม	โรงเรียนทั่วไป	421
19,609	190480	อุ่มหม้าประชาสรรค์	สพม.นครพนม	โรงเรียนทั่วไป	638
19,610	190481	โพนแพงพิทยาคม	สพม.นครพนม	โรงเรียนทั่วไป	146
19,611	190482	กุดฉิมวิทยาคม	สพม.นครพนม	โรงเรียนทั่วไป	122
19,612	190484	ดงดาวแจ้งพัฒนศึกษา	สพม.นครพนม	โรงเรียนทั่วไป	194
19,613	190485	นาแกพิทยาคม	สพม.นครพนม	โรงเรียนทั่วไป	932
19,614	190487	พระของสามัคคีวิทยา	สพม.นครพนม	โรงเรียนทั่วไป	426
19,615	190488	หนองบัววิทยานุกูล	สพม.นครพนม	โรงเรียนทั่วไป	139
19,616	190489	ธรรมากรวิทยานุกูล	สพม.นครพนม	โรงเรียนทั่วไป	171
19,617	190491	สามผงวิทยาคม	สพม.นครพนม	โรงเรียนทั่วไป	194
19,618	190492	สนธิราษฎร์วิทยา	สพม.นครพนม	โรงเรียนทั่วไป	415
19,619	190493	บ้านข้าพิทยาคม	สพม.นครพนม	โรงเรียนทั่วไป	231
19,620	190494	นาคำราษฎร์รังสรรค์	สพม.นครพนม	โรงเรียนทั่วไป	163

จำนวนโรงเรียนที่มีนักเรียนตั้งแต่ 1 คนขึ้นไป จากระบบ DMC ณ วันที่ 25 มิถุนายน 2564

สำนักนโยบายและแผนการศึกษาขั้นพื้นฐาน

กลุ่มที่ 1 กลุ่มโรงเรียนทั่วไปและโรงเรียน Stand Alone

ลำดับ	รหัส OBEC 6 หลัก	โรงเรียน	สพท.	กลุ่มโรงเรียน	จำนวนนักเรียน 25 มิ.ย.64
19,621	190495	นาเดื่อพิทยาคม	สพม.นครพนม	โรงเรียนทั่วไป	214
19,622	190497	นาวังราษฎร์รังสรรค์	สพม.นครพนม	โรงเรียนทั่วไป	237
19,623	190498	ดอนเสียวแดงพิทยาคม	สพม.นครพนม	โรงเรียนทั่วไป	212
19,624	190499	อุดมพัฒนศึกษา	สพม.นครพนม	โรงเรียนทั่วไป	232
19,625	190501	ค้อวิทยาคม	สพม.นครพนม	โรงเรียนทั่วไป	349
19,626	190503	หนองชนพิทยาคม	สพม.นครพนม	โรงเรียนทั่วไป	220
19,627	190505	หนองโพธิ์พิทยาคม	สพม.นครพนม	โรงเรียนทั่วไป	169
19,628	190507	หนองแวงวิทยานุกูล	สพม.นครพนม	โรงเรียนทั่วไป	250
19,629	201355	ราชสิมาวิทยาลัย	สพม.นครราชสีมา	โรงเรียนทั่วไป	4,185
19,630	201356	สุรนารีวิทยา	สพม.นครราชสีมา	โรงเรียนทั่วไป	4,368
19,631	201357	บุญวัฒนา	สพม.นครราชสีมา	โรงเรียนทั่วไป	4,110
19,632	201360	บุญเหลือวิทยานุสรณ์	สพม.นครราชสีมา	โรงเรียนทั่วไป	2,075
19,633	201361	สุธรรมพิทักษ์	สพม.นครราชสีมา	โรงเรียนทั่วไป	2,946
19,634	201362	สุรนารีวิทยา 2	สพม.นครราชสีมา	โรงเรียนทั่วไป	895
19,635	201376	เสิงสาง	สพม.นครราชสีมา	โรงเรียนทั่วไป	1,834
19,636	201378	เมืองคง	สพม.นครราชสีมา	โรงเรียนทั่วไป	2,309
19,637	201383	จักราชวิทยา	สพม.นครราชสีมา	โรงเรียนทั่วไป	2,456
19,638	201386	โชคชัยสามัคคี	สพม.นครราชสีมา	โรงเรียนทั่วไป	3,209
19,639	201389	มัธยมด่านขุนทด	สพม.นครราชสีมา	โรงเรียนทั่วไป	2,007
19,640	201398	โนนสูงศรีธานี	สพม.นครราชสีมา	โรงเรียนทั่วไป	3,100
19,641	201410	ปักธงชัยประชานิรมิต	สพม.นครราชสีมา	โรงเรียนทั่วไป	2,783
19,642	201414	พิมายวิทยา	สพม.นครราชสีมา	โรงเรียนทั่วไป	3,543
19,643	201417	ห้วยแถลงพิทยาคม	สพม.นครราชสีมา	โรงเรียนทั่วไป	2,239
19,644	201420	ชุมพวงศึกษา	สพม.นครราชสีมา	โรงเรียนทั่วไป	1,542
19,645	201435	ปากช่อง	สพม.นครราชสีมา	โรงเรียนทั่วไป	3,068
19,646	201444	แก้งสนามนางพิทยาคม	สพม.นครราชสีมา	โรงเรียนทั่วไป	57
19,647	201446	มิตรภาพวิทยา	สพม.นครราชสีมา	โรงเรียนทั่วไป	116
19,648	210774	เบญจมาราชูทิศ	สพม.นครศรีธรรมราช	โรงเรียนทั่วไป	2,826
19,649	210775	กัลยาณีศรีธรรมราช	สพม.นครศรีธรรมราช	โรงเรียนทั่วไป	3,162
19,650	210777	เมืองนครศรีธรรมราช	สพม.นครศรีธรรมราช	โรงเรียนทั่วไป	1,527
19,651	210778	โยธินบำรุง	สพม.นครศรีธรรมราช	โรงเรียนทั่วไป	2,015
19,652	210779	ตรีนิมิตรวิทยา	สพม.นครศรีธรรมราช	โรงเรียนทั่วไป	157
19,653	210782	พรหมคีรีพิทยาคม	สพม.นครศรีธรรมราช	โรงเรียนทั่วไป	1,272
19,654	210785	ขุนทะเลวิทยาคม	สพม.นครศรีธรรมราช	โรงเรียนทั่วไป	207
19,655	210789	ละอ้ายพิทยานุสรณ์	สพม.นครศรีธรรมราช	โรงเรียนทั่วไป	264
19,656	210791	นางเอื้อยวิทยา	สพม.นครศรีธรรมราช	โรงเรียนทั่วไป	94
19,657	210793	วิเชียรประชาสรรค์	สพม.นครศรีธรรมราช	โรงเรียนทั่วไป	72
19,658	210794	เชียรใหญ่สามัคคีวิทยา	สพม.นครศรีธรรมราช	โรงเรียนทั่วไป	125
19,659	210795	ธัญญาวดีศึกษา	สพม.นครศรีธรรมราช	โรงเรียนทั่วไป	54
19,660	210798	เกาะจันทร์ประชาภิบาล	สพม.นครศรีธรรมราช	โรงเรียนทั่วไป	101
19,661	210799	ขอนหาดประชาสรรค์	สพม.นครศรีธรรมราช	โรงเรียนทั่วไป	177
19,662	210800	ชะอวดเคร่งธรรมวิทยา	สพม.นครศรีธรรมราช	โรงเรียนทั่วไป	166
19,663	210802	โมคลานประชาสรรค์	สพม.นครศรีธรรมราช	โรงเรียนทั่วไป	212
19,664	210804	ทุ่งสง	สพม.นครศรีธรรมราช	โรงเรียนทั่วไป	2,675
19,665	210805	สตรีทุ่งสง	สพม.นครศรีธรรมราช	โรงเรียนทั่วไป	2,111

จำนวนโรงเรียนที่มีนักเรียนตั้งแต่ 1 คนขึ้นไป จากระบบ DMC ณ วันที่ 25 มิถุนายน 2564

สำนักนโยบายและแผนการศึกษาขั้นพื้นฐาน

กลุ่มที่ 1 กลุ่มโรงเรียนทั่วไปและโรงเรียน Stand Alone

ลำดับ	รหัส OBEC 6 หลัก	โรงเรียน	สพท.	กลุ่มโรงเรียน	จำนวน นักเรียน 25 มิ.ย.64
19,666	210806	ทุ่งสงวิทยา	สพม.นครศรีธรรมราช	โรงเรียนทั่วไป	1,290
19,667	210807	ทุ่งสงสหประชาสรรค์	สพม.นครศรีธรรมราช	โรงเรียนทั่วไป	229
19,668	210814	กรุงหยันวิทยาคาร	สพม.นครศรีธรรมราช	โรงเรียนทั่วไป	402
19,669	210816	เสม็ดจวนวิทยาคม	สพม.นครศรีธรรมราช	โรงเรียนทั่วไป	393
19,670	210817	ทุ่งสังพิทยาคม	สพม.นครศรีธรรมราช	โรงเรียนทั่วไป	133
19,671	210820	โคกนาคณาภรณ์	สพม.นครศรีธรรมราช	โรงเรียนทั่วไป	141
19,672	210821	อินทร์ธานีวิทยาคม	สพม.นครศรีธรรมราช	โรงเรียนทั่วไป	83
19,673	210823	คีรีราษฎร์พัฒนา	สพม.นครศรีธรรมราช	โรงเรียนทั่วไป	297
19,674	210824	ควนเกษสุทธิวิทยา	สพม.นครศรีธรรมราช	โรงเรียนทั่วไป	170
19,675	210826	ตระพังพิทยาคม	สพม.นครศรีธรรมราช	โรงเรียนทั่วไป	220
19,676	210830	เทพราชพิทยาสรรค์	สพม.นครศรีธรรมราช	โรงเรียนทั่วไป	52
19,677	210832	ท้องเนียนคณาภิบาล	สพม.นครศรีธรรมราช	โรงเรียนทั่วไป	124
19,678	210834	แหลมราษฎร์บำรุง	สพม.นครศรีธรรมราช	โรงเรียนทั่วไป	285
19,679	210835	นพคุณประชาสรรค์	สพม.นครศรีธรรมราช	โรงเรียนทั่วไป	155
19,680	210836	ทรายขาววิทยา	สพม.นครศรีธรรมราช	โรงเรียนทั่วไป	242
19,681	210837	เขาพังไกร	สพม.นครศรีธรรมราช	โรงเรียนทั่วไป	197
19,682	210839	วังหินวิทยาคม	สพม.นครศรีธรรมราช	โรงเรียนทั่วไป	156
19,683	210842	เฉลิมราชประชาอุทิศ	สพม.นครศรีธรรมราช	โรงเรียนทั่วไป	274
19,684	210843	เตรียมอุดมศึกษาภาคใต้	สพม.นครศรีธรรมราช	โรงเรียนทั่วไป	1,273
19,685	210845	คงคาประชารักษ์	สพม.นครศรีธรรมราช	โรงเรียนทั่วไป	278
19,686	210848	ทางพูนวิทยาคาร	สพม.นครศรีธรรมราช	โรงเรียนทั่วไป	524
19,687	220620	นครสวรรค์	สพม.นครสวรรค์	โรงเรียนทั่วไป	3,185
19,688	220621	สตรีนครสวรรค์	สพม.นครสวรรค์	โรงเรียนทั่วไป	2,933
19,689	220623	บ้านแก่งชัชวลิตวิทยา	สพม.นครสวรรค์	โรงเรียนทั่วไป	323
19,690	220626	บึงบอระเพ็ดวิทยา	สพม.นครสวรรค์	โรงเรียนทั่วไป	169
19,691	220630	ทับกฤชพัฒนา	สพม.นครสวรรค์	โรงเรียนทั่วไป	381
19,692	220632	วังป่อวิทยา	สพม.นครสวรรค์	โรงเรียนทั่วไป	246
19,693	220634	หนองกรดพิทยาคม	สพม.นครสวรรค์	โรงเรียนทั่วไป	627
19,694	220635	รัฐราษฎร์อนุสรณ์	สพม.นครสวรรค์	โรงเรียนทั่วไป	236
19,695	220637	หัวดงราชพรหมาภรณ์	สพม.นครสวรรค์	โรงเรียนทั่วไป	238
19,696	220639	จันเสนเอ็งสุวรรณอนุสรณ์	สพม.นครสวรรค์	โรงเรียนทั่วไป	317
19,697	220640	หนองโพพิทยา	สพม.นครสวรรค์	โรงเรียนทั่วไป	197
19,698	220641	ทหารอากาศอนุสรณ์	สพม.นครสวรรค์	โรงเรียนทั่วไป	580
19,699	220642	ลาดทิพรสพิทยาคม	สพม.นครสวรรค์	โรงเรียนทั่วไป	99
19,700	220643	ช่องแคพิทยาคม	สพม.นครสวรรค์	โรงเรียนทั่วไป	243
19,701	220645	พนมรอกวิทยา	สพม.นครสวรรค์	โรงเรียนทั่วไป	328
19,702	220647	ตะคร้อพิทยา	สพม.นครสวรรค์	โรงเรียนทั่วไป	344
19,703	220648	วังข่อยพิทยา	สพม.นครสวรรค์	โรงเรียนทั่วไป	257
19,704	220651	เขาทะเลสาวิทยาคม	สพม.นครสวรรค์	โรงเรียนทั่วไป	102
19,705	220653	วังเมืองชนประสิทธิ์วิทยาคม	สพม.นครสวรรค์	โรงเรียนทั่วไป	176
19,706	220656	อุดมธัญญาประชาชนุเคราะห์	สพม.นครสวรรค์	โรงเรียนทั่วไป	214
19,707	230146	รัตนาธิบดี	สพม.นนทบุรี	โรงเรียนทั่วไป	1,570
19,708	230147	วัดเขมาภิรตาราม	สพม.นนทบุรี	โรงเรียนทั่วไป	3,188
19,709	230148	ศรีบุญยานนท์	สพม.นนทบุรี	โรงเรียนทั่วไป	2,255
19,710	230149	สตรีนนทบุรี	สพม.นนทบุรี	โรงเรียนทั่วไป	2,751

จำนวนโรงเรียนที่มีนักเรียนตั้งแต่ 1 คนขึ้นไป จากระบบ DMC ณ วันที่ 25 มิถุนายน 2564

สำนักนโยบายและแผนการศึกษาขั้นพื้นฐาน

กลุ่มที่ 1 กลุ่มโรงเรียนทั่วไปและโรงเรียน Stand Alone

ลำดับ	รหัส OBEC 6 หลัก	โรงเรียน	สพท.	กลุ่มโรงเรียน	จำนวน นักเรียน 25 มิ.ย.64
19,711	230150	เตรียมอุดมศึกษาพัฒนาการ นนทบุรี	สพม.นนทบุรี	โรงเรียนทั่วไป	3,389
19,712	230151	เบญจมาชานาสรณ์	สพม.นนทบุรี	โรงเรียนทั่วไป	2,502
19,713	230155	เทพศิรินทร์ นนทบุรี	สพม.นนทบุรี	โรงเรียนทั่วไป	3,050
19,714	230161	ราษฎร์นิยม	สพม.นนทบุรี	โรงเรียนทั่วไป	550
19,715	230162	ปากเกร็ด	สพม.นนทบุรี	โรงเรียนทั่วไป	3,271
19,716	230163	สวนกุหลาบวิทยาลัย นนทบุรี	สพม.นนทบุรี	โรงเรียนทั่วไป	3,705
19,717	230164	เตรียมอุดมศึกษาน้อมเกล้านนทบุรี	สพม.นนทบุรี	โรงเรียนทั่วไป	1,084
19,718	240348	นราธิวาส	สพม.นราธิวาส	โรงเรียนทั่วไป	2,273
19,719	240349	นราสิกขาลัย	สพม.นราธิวาส	โรงเรียนทั่วไป	1,088
19,720	240357	เรียงราษฎร์อุบลถัมภ์	สพม.นราธิวาส	โรงเรียนทั่วไป	405
19,721	240363	มัธยมสุโหงปาตี	สพม.นราธิวาส	โรงเรียนทั่วไป	649
19,722	660507	บึงกาฬ	สพม.บึงกาฬ	โรงเรียนทั่วไป	2,849
19,723	660509	หนองเซิงวิทยาคม	สพม.บึงกาฬ	โรงเรียนทั่วไป	260
19,724	660510	โพธิ์ทองวิทยานุสรณ์	สพม.บึงกาฬ	โรงเรียนทั่วไป	355
19,725	660512	หนองหัวช้างวิทยา	สพม.บึงกาฬ	โรงเรียนทั่วไป	285
19,726	660513	ศรีสำราญวิทยาคม	สพม.บึงกาฬ	โรงเรียนทั่วไป	136
19,727	660523	โนนคำพิทยาคม	สพม.บึงกาฬ	โรงเรียนทั่วไป	165
19,728	660531	หนองหิ้งพิทยา	สพม.บึงกาฬ	โรงเรียนทั่วไป	322
19,729	660532	โสกก่ามวิทยา	สพม.บึงกาฬ	โรงเรียนทั่วไป	157
19,730	660534	ประชานิรมิตพิทยานุกูล	สพม.บึงกาฬ	โรงเรียนทั่วไป	194
19,731	660535	เจ็ดสีวิทยาคาร	สพม.บึงกาฬ	โรงเรียนทั่วไป	393
19,732	660538	สมสนุกพิทยาคม	สพม.บึงกาฬ	โรงเรียนทั่วไป	171
19,733	660540	ท่าดอกคำวิทยาคม	สพม.บึงกาฬ	โรงเรียนทั่วไป	138
19,734	660542	ภูทอกวิทยา	สพม.บึงกาฬ	โรงเรียนทั่วไป	224
19,735	260846	บุรีรัมย์พิทยาคม	สพม.บุรีรัมย์	โรงเรียนทั่วไป	3,612
19,736	260847	ภัทรบพิตร	สพม.บุรีรัมย์	โรงเรียนทั่วไป	1,466
19,737	260849	พระครูพิทยาคม	สพม.บุรีรัมย์	โรงเรียนทั่วไป	823
19,738	260850	สองห้องพิทยาคม	สพม.บุรีรัมย์	โรงเรียนทั่วไป	252
19,739	260851	กนกศิลป์พิทยาคม	สพม.บุรีรัมย์	โรงเรียนทั่วไป	346
19,740	260852	สวายจิกพิทยาคม	สพม.บุรีรัมย์	โรงเรียนทั่วไป	400
19,741	260853	หนองตาพิทยาคม	สพม.บุรีรัมย์	โรงเรียนทั่วไป	143
19,742	260854	กัณฑ์พิทยาคม	สพม.บุรีรัมย์	โรงเรียนทั่วไป	241
19,743	260856	ตูมใหญ่วิทยา	สพม.บุรีรัมย์	โรงเรียนทั่วไป	771
19,744	260857	มัธยมพรสำราญ	สพม.บุรีรัมย์	โรงเรียนทั่วไป	279
19,745	260860	ลำดวนพิทยาคม	สพม.บุรีรัมย์	โรงเรียนทั่วไป	421
19,746	260861	สูงเนินพิทยาคม	สพม.บุรีรัมย์	โรงเรียนทั่วไป	288
19,747	260862	ชุมแสงพิทยาคม	สพม.บุรีรัมย์	โรงเรียนทั่วไป	293
19,748	260864	สิงห์พิทยาคม	สพม.บุรีรัมย์	โรงเรียนทั่วไป	607
19,749	260865	นางรองพิทยาคม	สพม.บุรีรัมย์	โรงเรียนทั่วไป	1,247
19,750	260866	ทุ่งแสงทองพิทยาคม	สพม.บุรีรัมย์	โรงเรียนทั่วไป	171
19,751	260867	พิมพ์รัฐประชาสรรค์	สพม.บุรีรัมย์	โรงเรียนทั่วไป	409
19,752	260868	เหล็กพนาวิทยาคม	สพม.บุรีรัมย์	โรงเรียนทั่วไป	357
19,753	260869	ถนนหักพิทยาคม	สพม.บุรีรัมย์	โรงเรียนทั่วไป	491
19,754	260872	เมืองโพธิ์ชัยพิทยาคม	สพม.บุรีรัมย์	โรงเรียนทั่วไป	298
19,755	260874	ร่วมจิตต์วิทยา	สพม.บุรีรัมย์	โรงเรียนทั่วไป	395

จำนวนโรงเรียนที่มีนักเรียนตั้งแต่ 1 คนขึ้นไป จากระบบ DMC ณ วันที่ 25 มิถุนายน 2564

สำนักนโยบายและแผนการศึกษาขั้นพื้นฐาน

กลุ่มที่ 1 กลุ่มโรงเรียนทั่วไปและโรงเรียน Stand Alone

ลำดับ	รหัส OBEC 6 หลัก	โรงเรียน	สพท.	กลุ่มโรงเรียน	จำนวนนักเรียน 25 มิ.ย.64
19,801	290273	ลาดตะเคียนราษฎร์บำรุง	สพม.ปราจีนบุรี นครนายก	โรงเรียนทั่วไป	242
19,802	290274	กบินทร์บุรี	สพม.ปราจีนบุรี นครนายก	โรงเรียนทั่วไป	250
19,803	290275	วังตะเคียนวิทยาคม	สพม.ปราจีนบุรี นครนายก	โรงเรียนทั่วไป	748
19,804	290276	วังดาลวิทยาคม	สพม.ปราจีนบุรี นครนายก	โรงเรียนทั่วไป	145
19,805	290284	กระทุ่มแพ้ววิทยา	สพม.ปราจีนบุรี นครนายก	โรงเรียนทั่วไป	93
19,806	290286	สุวรรณวิทยา	สพม.ปราจีนบุรี นครนายก	โรงเรียนทั่วไป	71
19,807	290287	วัดพรหมประสิทธิ์	สพม.ปราจีนบุรี นครนายก	โรงเรียนทั่วไป	128
19,808	300329	เบญจมาชุกทิศ จังหวัดปัตตานี	สพม.ปัตตานี	โรงเรียนทั่วไป	2,099
19,809	300332	ราชมนี่รังสฤษฎ์	สพม.ปัตตานี	โรงเรียนทั่วไป	157
19,810	300335	วุฒิชัยวิทยา	สพม.ปัตตานี	โรงเรียนทั่วไป	122
19,811	310399	อยุธยาวิทยาลัย	สพม.พระนครศรีอยุธยา	โรงเรียนทั่วไป	4,200
19,812	310400	จอมสุรางค์อุปถัมภ์	สพม.พระนครศรีอยุธยา	โรงเรียนทั่วไป	3,095
19,813	310402	ปากกรานพิทยา	สพม.พระนครศรีอยุธยา	โรงเรียนทั่วไป	122
19,814	310404	ท่าหลวงวิทยานุกูล	สพม.พระนครศรีอยุธยา	โรงเรียนทั่วไป	178
19,815	310406	ท่าช้างวิทยาคม	สพม.พระนครศรีอยุธยา	โรงเรียนทั่วไป	341
19,816	310409	บางปะอิน ราชานุเคราะห์ ๑	สพม.พระนครศรีอยุธยา	โรงเรียนทั่วไป	2,138
19,817	310411	อุดมศิลป์วิทยา	สพม.พระนครศรีอยุธยา	โรงเรียนทั่วไป	233
19,818	310414	ลาดชะโดสามัคคี	สพม.พระนครศรีอยุธยา	โรงเรียนทั่วไป	133
19,819	310415	วัดโพธิ์ผักไห่ (เวชพันธุ์อนุสรณ์)	สพม.พระนครศรีอยุธยา	โรงเรียนทั่วไป	263
19,820	310418	วิเชียรกลิ่นสุคนธ์อุปถัมภ์	สพม.พระนครศรีอยุธยา	โรงเรียนทั่วไป	772
19,821	310421	สาคลวิทยา	สพม.พระนครศรีอยุธยา	โรงเรียนทั่วไป	178
19,822	310422	ลาดงาประชาบำรุง	สพม.พระนครศรีอยุธยา	โรงเรียนทั่วไป	61
19,823	310425	หนองน้ำส้มวิทยาคม	สพม.พระนครศรีอยุธยา	โรงเรียนทั่วไป	183
19,824	320291	พะเยาพิทยาคม	สพม.พะเยา	โรงเรียนทั่วไป	3,423
19,825	320293	พะเยาประสานวิทย์	สพม.พะเยา	โรงเรียนทั่วไป	204
19,826	320295	พญาลอวิทยาคม	สพม.พะเยา	โรงเรียนทั่วไป	314
19,827	320297	เชียงคำวิทยาคม	สพม.พะเยา	โรงเรียนทั่วไป	2,694
19,828	320301	ถ้ำปินวิทยาคม	สพม.พะเยา	โรงเรียนทั่วไป	409
19,829	320302	จำเมืองวิทยาคม	สพม.พะเยา	โรงเรียนทั่วไป	318
19,830	320305	ขุนควรวิทยาคม	สพม.พะเยา	โรงเรียนทั่วไป	309
19,831	330174	ดีบุกพังงาวิทยายน	สพม.พังงา ภูเก็ต ระนอง	โรงเรียนทั่วไป	1,952
19,832	330179	ตะกั่วทุ่งงานทวิวิทยาคม	สพม.พังงา ภูเก็ต ระนอง	โรงเรียนทั่วไป	125
19,833	330180	คลองเคียนรัฐราษฎร์รังสรรค์	สพม.พังงา ภูเก็ต ระนอง	โรงเรียนทั่วไป	121
19,834	330182	ตะกั่วป่าศิริเขต	สพม.พังงา ภูเก็ต ระนอง	โรงเรียนทั่วไป	126
19,835	330186	ทุ่งมะพร้าววิทยา	สพม.พังงา ภูเก็ต ระนอง	โรงเรียนทั่วไป	278
19,836	400058	ภูเก็ตวิทยาลัย	สพม.พังงา ภูเก็ต ระนอง	โรงเรียนทั่วไป	3,030
19,837	400059	สตรีภูเก็ต	สพม.พังงา ภูเก็ต ระนอง	โรงเรียนทั่วไป	2,779
19,838	400063	เชิงทะเลวิทยาคม "จติ-ก้อง อนุสรณ์ "	สพม.พังงา ภูเก็ต ระนอง	โรงเรียนทั่วไป	436
19,839	460093	พิชัยรัตนาคาร	สพม.พังงา ภูเก็ต ระนอง	โรงเรียนทั่วไป	2,070
19,840	460099	ปากจั่นวิทยา	สพม.พังงา ภูเก็ต ระนอง	โรงเรียนทั่วไป	196
19,841	340260	พัทลุง	สพม.พัทลุง	โรงเรียนทั่วไป	2,971
19,842	340261	สตรีพัทลุง	สพม.พัทลุง	โรงเรียนทั่วไป	2,736
19,843	340268	ชะรัดชนูปถัมภ์	สพม.พัทลุง	โรงเรียนทั่วไป	188
19,844	340272	ประชาบำรุง	สพม.พัทลุง	โรงเรียนทั่วไป	259
19,845	340274	พนาสูง	สพม.พัทลุง	โรงเรียนทั่วไป	199

จำนวนโรงเรียนที่มีนักเรียนตั้งแต่ 1 คนขึ้นไป จากระบบ DMC ณ วันที่ 25 มิถุนายน 2564

สำนักนโยบายและแผนการศึกษาขั้นพื้นฐาน

กลุ่มที่ 1 กลุ่มโรงเรียนทั่วไปและโรงเรียน Stand Alone

ลำดับ	รหัส OBEC 6 หลัก	โรงเรียน	สพท.	กลุ่มโรงเรียน	จำนวนนักเรียน 25 มิ.ย.64
19,846	340275	อุดมวิทยายน	สพม.พัทลุง	โรงเรียนทั่วไป	194
19,847	340276	นาขยาดิทยาการ	สพม.พัทลุง	โรงเรียนทั่วไป	68
19,848	340277	ดอนศาลานำวิทยา	สพม.พัทลุง	โรงเรียนทั่วไป	155
19,849	340278	ปัญญาวุธ	สพม.พัทลุง	โรงเรียนทั่วไป	138
19,850	340281	ควนพระสารินทร์	สพม.พัทลุง	โรงเรียนทั่วไป	215
19,851	340284	ตะพานพิทยา	สพม.พัทลุง	โรงเรียนทั่วไป	89
19,852	340288	นิคมควนขนุนวิทยา	สพม.พัทลุง	โรงเรียนทั่วไป	326
19,853	350373	พิจิตรพิทยาคม	สพม.พิจิตร	โรงเรียนทั่วไป	2,692
19,854	350374	หัวดงรัฐชนูปถัมภ์	สพม.พิจิตร	โรงเรียนทั่วไป	277
19,855	350376	เมธีพิทยา	สพม.พิจิตร	โรงเรียนทั่วไป	182
19,856	350377	สระหลวงพิทยาคม	สพม.พิจิตร	โรงเรียนทั่วไป	1,802
19,857	350381	ดงเสือเหลืองพิทยาคม	สพม.พิจิตร	โรงเรียนทั่วไป	362
19,858	350382	ตะพานหิน	สพม.พิจิตร	โรงเรียนทั่วไป	2,205
19,859	350384	ทุ่งโพธิ์พิทยา	สพม.พิจิตร	โรงเรียนทั่วไป	94
19,860	350385	บางมูลนากภูมิพิทยาคม	สพม.พิจิตร	โรงเรียนทั่วไป	2,177
19,861	350388	พิบูลธรรมเวทวิทยา	สพม.พิจิตร	โรงเรียนทั่วไป	156
19,862	350389	ท่าเสาพิทยาคม	สพม.พิจิตร	โรงเรียนทั่วไป	128
19,863	350390	ห้วยยาวพิทยาคม	สพม.พิจิตร	โรงเรียนทั่วไป	140
19,864	350391	สามง่ามชนูปถัมภ์	สพม.พิจิตร	โรงเรียนทั่วไป	551
19,865	350392	กำแพงดินพิทยาคม	สพม.พิจิตร	โรงเรียนทั่วไป	332
19,866	350396	วันที่สถิตย์พิทยาคม	สพม.พิจิตร	โรงเรียนทั่วไป	80
19,867	350400	แหลมรังวิทยา	สพม.พิจิตร	โรงเรียนทั่วไป	192
19,868	350401	ดงเจริญพิทยาคม	สพม.พิจิตร	โรงเรียนทั่วไป	134
19,869	350404	วังโมกข์พิทยาคม	สพม.พิจิตร	โรงเรียนทั่วไป	465
19,870	360459	พิษณุโลกพิทยาคม	สพม.พิษณุโลก อุดรดิตต์	โรงเรียนทั่วไป	2,946
19,871	360460	เฉลิมขวัญสตรี	สพม.พิษณุโลก อุดรดิตต์	โรงเรียนทั่วไป	3,123
19,872	360461	จ่านกร้อง	สพม.พิษณุโลก อุดรดิตต์	โรงเรียนทั่วไป	2,387
19,873	360462	เตรียมอุดมศึกษาภาคเหนือ พิษณุโลก	สพม.พิษณุโลก อุดรดิตต์	โรงเรียนทั่วไป	1,288
19,874	360463	วังน้ำคู้ศึกษา	สพม.พิษณุโลก อุดรดิตต์	โรงเรียนทั่วไป	176
19,875	360464	ท่าทองพิทยาคม	สพม.พิษณุโลก อุดรดิตต์	โรงเรียนทั่วไป	292
19,876	360467	พุทธชินราชพิทยา	สพม.พิษณุโลก อุดรดิตต์	โรงเรียนทั่วไป	2,003
19,877	360470	นครไทย	สพม.พิษณุโลก อุดรดิตต์	โรงเรียนทั่วไป	1,545
19,878	360474	บ่อโพธิ์วิทยา	สพม.พิษณุโลก อุดรดิตต์	โรงเรียนทั่วไป	215
19,879	360475	ยางโกลนวิทยา	สพม.พิษณุโลก อุดรดิตต์	โรงเรียนทั่วไป	186
19,880	360481	บางระกำวิทยศึกษา	สพม.พิษณุโลก อุดรดิตต์	โรงเรียนทั่วไป	924
19,881	360483	ประชาสงเคราะห์วิทยา	สพม.พิษณุโลก อุดรดิตต์	โรงเรียนทั่วไป	1,023
19,882	360491	วังทองพิทยาคม	สพม.พิษณุโลก อุดรดิตต์	โรงเรียนทั่วไป	1,068
19,883	360492	สฤกษ์เสนาพิทยาคม	สพม.พิษณุโลก อุดรดิตต์	โรงเรียนทั่วไป	103
19,884	360493	หนองพระพิทยา	สพม.พิษณุโลก อุดรดิตต์	โรงเรียนทั่วไป	423
19,885	360494	ทรัพย์ไพรวัลย์พิทยาคม	สพม.พิษณุโลก อุดรดิตต์	โรงเรียนทั่วไป	124
19,886	360496	เนินสะอาดพิทยาคม	สพม.พิษณุโลก อุดรดิตต์	โรงเรียนทั่วไป	326
19,887	360497	น้ำรินพิทยาคม	สพม.พิษณุโลก อุดรดิตต์	โรงเรียนทั่วไป	250
19,888	360498	วังพิกุลวิทยศึกษา	สพม.พิษณุโลก อุดรดิตต์	โรงเรียนทั่วไป	208
19,889	360499	เนินมะปรางศึกษาวิทยา	สพม.พิษณุโลก อุดรดิตต์	โรงเรียนทั่วไป	937
19,890	360500	วังโพรงพิทยาคม	สพม.พิษณุโลก อุดรดิตต์	โรงเรียนทั่วไป	288

จำนวนโรงเรียนที่มีนักเรียนตั้งแต่ 1 คนขึ้นไป จากระบบ DMC ณ วันที่ 25 มิถุนายน 2564

สำนักนโยบายและแผนการศึกษาขั้นพื้นฐาน

กลุ่มที่ 1 กลุ่มโรงเรียนทั่วไปและโรงเรียน Stand Alone

ลำดับ	รหัส OBEC 6 หลัก	โรงเรียน	สพท.	กลุ่มโรงเรียน	จำนวนนักเรียน 25 มิ.ย.64
19,891	690315	อุดรดิตต์	สพม.พิชญ์โลก อุดรดิตต์	โรงเรียนทั่วไป	2,673
19,892	690316	อุดรดิตต์ดรุณี	สพม.พิชญ์โลก อุดรดิตต์	โรงเรียนทั่วไป	3,066
19,893	690319	แสนตอวิทยา	สพม.พิชญ์โลก อุดรดิตต์	โรงเรียนทั่วไป	142
19,894	690321	น้ำรีวิทยา	สพม.พิชญ์โลก อุดรดิตต์	โรงเรียนทั่วไป	283
19,895	690327	พิชัย	สพม.พิชญ์โลก อุดรดิตต์	โรงเรียนทั่วไป	2,106
19,896	690332	ด่านแม่คำมันพิทยาคม	สพม.พิชญ์โลก อุดรดิตต์	โรงเรียนทั่วไป	237
19,897	370247	พรหมานุสรณ์จังหวัดเพชรบุรี	สพม.เพชรบุรี	โรงเรียนทั่วไป	2,807
19,898	370248	เบญจเทพอุทิศจังหวัดเพชรบุรี	สพม.เพชรบุรี	โรงเรียนทั่วไป	2,970
19,899	370250	วัดจันทร์वास (ศุขประสารราษฎร์)	สพม.เพชรบุรี	โรงเรียนทั่วไป	1,476
19,900	370251	คงคาราม	สพม.เพชรบุรี	โรงเรียนทั่วไป	2,321
19,901	370253	เขาย้อยวิทยา	สพม.เพชรบุรี	โรงเรียนทั่วไป	795
19,902	370255	หนองหญ้าปล้องวิทยา	สพม.เพชรบุรี	โรงเรียนทั่วไป	575
19,903	370256	ชะอำคุณหญิงเนื่องบุรี	สพม.เพชรบุรี	โรงเรียนทั่วไป	1,010
19,904	370265	บ้านลาดวิทยา	สพม.เพชรบุรี	โรงเรียนทั่วไป	1,346
19,905	370266	บ้านแหลมวิทยา	สพม.เพชรบุรี	โรงเรียนทั่วไป	506
19,906	370269	แก่งกระจานวิทยา	สพม.เพชรบุรี	โรงเรียนทั่วไป	691
19,907	380591	ตัววิทยาคม	สพม.เพชรบูรณ์	โรงเรียนทั่วไป	413
19,908	380592	ผาเมืองวิทยาคม	สพม.เพชรบูรณ์	โรงเรียนทั่วไป	168
19,909	380593	เมืองกลางวิทยาคม	สพม.เพชรบูรณ์	โรงเรียนทั่วไป	288
19,910	380596	ผาแดงวิทยาคม	สพม.เพชรบูรณ์	โรงเรียนทั่วไป	117
19,911	380599	นิยมศิลป์อนุสรณ์	สพม.เพชรบูรณ์	โรงเรียนทั่วไป	1,825
19,912	380602	ชัยสมบูรณวิทยาคม	สพม.เพชรบูรณ์	โรงเรียนทั่วไป	135
19,913	380609	เพชรละครวิทยา	สพม.เพชรบูรณ์	โรงเรียนทั่วไป	698
19,914	390301	นารีรัตน์จังหวัดแพร่	สพม.แพร่	โรงเรียนทั่วไป	2,918
19,915	390302	พิริยาลัยจังหวัดแพร่	สพม.แพร่	โรงเรียนทั่วไป	3,036
19,916	410582	มหาวิชานุกูล	สพม.มหาสารคาม	Stand alone	77
19,917	410591	โพนงามพิทยานุกูล	สพม.มหาสารคาม	Stand alone	91
19,918	410592	วังยาวศึกษาวิทย์	สพม.มหาสารคาม	Stand alone	72
19,919	410596	เขว้าใหญ่พิทยาสรรค์	สพม.มหาสารคาม	Stand alone	53
19,920	410610	โนนราษีวิทยา	สพม.มหาสารคาม	Stand alone	76
19,921	410611	หนองม่วงวิทยาคาร	สพม.มหาสารคาม	Stand alone	101
19,922	410631	กุฉินารายณ์วิทยาคาร	สพม.มหาสารคาม	Stand alone	90
19,923	410580	สารคามพิทยาคม	สพม.มหาสารคาม	โรงเรียนทั่วไป	3,866
19,924	410581	ผดุงนารี	สพม.มหาสารคาม	โรงเรียนทั่วไป	3,834
19,925	410589	เขว้าไร่ศึกษา	สพม.มหาสารคาม	โรงเรียนทั่วไป	1,249
19,926	410590	เขื่อนพิทยาสรรค์	สพม.มหาสารคาม	โรงเรียนทั่วไป	223
19,927	410604	บรบือ	สพม.มหาสารคาม	โรงเรียนทั่วไป	2,189
19,928	410605	บรบือวิทยาคาร	สพม.มหาสารคาม	โรงเรียนทั่วไป	2,042
19,929	410606	เหล่ายาววิทยาคาร	สพม.มหาสารคาม	โรงเรียนทั่วไป	181
19,930	410627	ดงบังพิสัยวารานุสรณ์	สพม.มหาสารคาม	โรงเรียนทั่วไป	346
19,931	410629	นาภูพิทยาคม	สพม.มหาสารคาม	โรงเรียนทั่วไป	373
19,932	730247	มุกดาหาร	สพม.มุกดาหาร	โรงเรียนทั่วไป	2,195
19,933	730248	นาโสกวิทยาคาร	สพม.มุกดาหาร	โรงเรียนทั่วไป	218
19,934	730251	คำป่าหลายสรรพวิทย์	สพม.มุกดาหาร	โรงเรียนทั่วไป	290
19,935	730252	ดงเย็นวิทยาคม	สพม.มุกดาหาร	โรงเรียนทั่วไป	400

จำนวนโรงเรียนที่มีนักเรียนตั้งแต่ 1 คนขึ้นไป จากระบบ DMC ณ วันที่ 25 มิถุนายน 2564

สำนักนโยบายและแผนการศึกษาขั้นพื้นฐาน

กลุ่มที่ 1 กลุ่มโรงเรียนทั่วไปและโรงเรียน Stand Alone

ลำดับ	รหัส OBEC 6 หลัก	โรงเรียน	สพท.	กลุ่มโรงเรียน	จำนวนนักเรียน 25 มิ.ย.64
19,936	730253	นาวาราชกิจพิทยานุสรณ์	สพม.มุกดาหาร	โรงเรียนทั่วไป	211
19,937	730254	มุกดาวิทยานุกูล	สพม.มุกดาหาร	โรงเรียนทั่วไป	1,016
19,938	730256	ดงมอนวิทยาคม	สพม.มุกดาหาร	โรงเรียนทั่วไป	306
19,939	730260	อุดมวิทย์	สพม.มุกดาหาร	โรงเรียนทั่วไป	268
19,940	730261	ร่มเกล้าพิทยาสรรค์	สพม.มุกดาหาร	โรงเรียนทั่วไป	197
19,941	730262	แสงใหญ่พิทยาสรรค์	สพม.มุกดาหาร	โรงเรียนทั่วไป	127
19,942	730263	โชคชัยวิทยา	สพม.มุกดาหาร	โรงเรียนทั่วไป	128
19,943	730265	โพธิ์ไทรวิทยา	สพม.มุกดาหาร	โรงเรียนทั่วไป	210
19,944	730266	ผาเทิบวิทยา	สพม.มุกดาหาร	โรงเรียนทั่วไป	373
19,945	730270	คำบงวิทยาคาร	สพม.มุกดาหาร	โรงเรียนทั่วไป	268
19,946	730271	ชัยปัญญาวิทยานุสรณ์	สพม.มุกดาหาร	โรงเรียนทั่วไป	248
19,947	730272	คำชะอีพิทยาคม	สพม.มุกดาหาร	โรงเรียนทั่วไป	240
19,948	730273	เหล่าประชานุทิศ	สพม.มุกดาหาร	โรงเรียนทั่วไป	88
19,949	730276	พลังราษฎร์พิทยาสรรค์	สพม.มุกดาหาร	โรงเรียนทั่วไป	161
19,950	730277	หนองแวงวิทยาคม	สพม.มุกดาหาร	โรงเรียนทั่วไป	209
19,951	440214	คณะราษฎร์บำรุง จังหวัดยะลา	สพม.ยะลา	โรงเรียนทั่วไป	2,418
19,952	440215	สตรียะลา	สพม.ยะลา	โรงเรียนทั่วไป	1,191
19,953	440220	จันทร์ประภัสสรอนุสรณ์	สพม.ยะลา	โรงเรียนทั่วไป	260
19,954	450804	ร้อยเอ็ดวิทยาลัย	สพม.ร้อยเอ็ด	โรงเรียนทั่วไป	3,342
19,955	450805	สตรีศึกษา	สพม.ร้อยเอ็ด	โรงเรียนทั่วไป	3,635
19,956	450808	สตรีศึกษา 2	สพม.ร้อยเอ็ด	โรงเรียนทั่วไป	160
19,957	450810	หนองผึ้งวิทยาคาร	สพม.ร้อยเอ็ด	โรงเรียนทั่วไป	241
19,958	450812	กุกาสิงห์ประชาสรรค์	สพม.ร้อยเอ็ด	โรงเรียนทั่วไป	121
19,959	450813	เหล่าหลวงประชานุสรณ์	สพม.ร้อยเอ็ด	โรงเรียนทั่วไป	165
19,960	450815	โพนสูงประชาสรรค์	สพม.ร้อยเอ็ด	โรงเรียนทั่วไป	185
19,961	450817	โคกสามพิทยาคม	สพม.ร้อยเอ็ด	โรงเรียนทั่วไป	408
19,962	450818	คูน้อยประชาสรรค์	สพม.ร้อยเอ็ด	โรงเรียนทั่วไป	141
19,963	450819	ธวัชบุรีวิทยาคม	สพม.ร้อยเอ็ด	โรงเรียนทั่วไป	673
19,964	450821	เมืองน้อยวิทยาคม	สพม.ร้อยเอ็ด	โรงเรียนทั่วไป	121
19,965	450822	ศรีธวัชวิทยาลัย	สพม.ร้อยเอ็ด	โรงเรียนทั่วไป	145
19,966	450826	น้ำใสวิทย์	สพม.ร้อยเอ็ด	โรงเรียนทั่วไป	124
19,967	450828	โพนทองพัฒนวิทยา	สพม.ร้อยเอ็ด	โรงเรียนทั่วไป	2,824
19,968	450830	ม่วงมิตรวิทยาคม	สพม.ร้อยเอ็ด	โรงเรียนทั่วไป	333
19,969	450831	โนนชัยศรีวิทยา	สพม.ร้อยเอ็ด	โรงเรียนทั่วไป	207
19,970	450832	ค่านาคีพิทยาคม	สพม.ร้อยเอ็ด	โรงเรียนทั่วไป	221
19,971	450833	โพธิ์ศรีสว่างวิทยา	สพม.ร้อยเอ็ด	โรงเรียนทั่วไป	117
19,972	450834	โพธิ์ชัยขุนปลั่ง	สพม.ร้อยเอ็ด	โรงเรียนทั่วไป	555
19,973	450837	ผาน้ำทิพย์วิทยา	สพม.ร้อยเอ็ด	โรงเรียนทั่วไป	245
19,974	450838	โพธิ์แก้วประชาสรรค์	สพม.ร้อยเอ็ด	โรงเรียนทั่วไป	197
19,975	450840	ขวาววิทยาคาร	สพม.ร้อยเอ็ด	โรงเรียนทั่วไป	158
19,976	450841	เสลภูมิ	สพม.ร้อยเอ็ด	โรงเรียนทั่วไป	562
19,977	450842	โพธิ์ทองวิทยาคาร	สพม.ร้อยเอ็ด	โรงเรียนทั่วไป	273
19,978	450843	ท่าม่วงวิทยาคม	สพม.ร้อยเอ็ด	โรงเรียนทั่วไป	271
19,979	450844	วังหลวงวิทยาคม	สพม.ร้อยเอ็ด	โรงเรียนทั่วไป	135
19,980	450845	สุวรรณภูมิพิทยไพศาล	สพม.ร้อยเอ็ด	โรงเรียนทั่วไป	2,871

จำนวนโรงเรียนที่มีนักเรียนตั้งแต่ 1 คนขึ้นไป จากระบบ DMC ณ วันที่ 25 มิถุนายน 2564

สำนักนโยบายและแผนการศึกษาขั้นพื้นฐาน

กลุ่มที่ 1 กลุ่มโรงเรียนทั่วไปและโรงเรียน Stand Alone

ลำดับ	รหัส OBEC 6 หลัก	โรงเรียน	สพท.	กลุ่มโรงเรียน	จำนวนนักเรียน 25 มิ.ย.64
19,981	450846	หัวโตนวิทยา	สพม.ร้อยเอ็ด	โรงเรียนทั่วไป	169
19,982	450848	ช้างเผือกวิทยาคม	สพม.ร้อยเอ็ด	โรงเรียนทั่วไป	221
19,983	450849	ทุ่งหลวงพลับพลาไชย	สพม.ร้อยเอ็ด	โรงเรียนทั่วไป	100
19,984	450850	หินกองวิทยาการ	สพม.ร้อยเอ็ด	โรงเรียนทั่วไป	125
19,985	450852	สูงยางวิทยาประชาสรรค์	สพม.ร้อยเอ็ด	โรงเรียนทั่วไป	122
19,986	450854	สามขาท่าหาดยาววิทยา	สพม.ร้อยเอ็ด	โรงเรียนทั่วไป	283
19,987	450856	หนองหมื่นถ่านวิทยา	สพม.ร้อยเอ็ด	โรงเรียนทั่วไป	269
19,988	450858	โพนเมืองประชารัฐ 'ดร.ก้อ สวัสดิ์พาณิชย์ อนุสรณ์ '	สพม.ร้อยเอ็ด	โรงเรียนทั่วไป	203
19,989	450862	ม่วงลาดวิทยาการ	สพม.ร้อยเอ็ด	โรงเรียนทั่วไป	149
19,990	450865	พลับพลาวิทยาคม	สพม.ร้อยเอ็ด	โรงเรียนทั่วไป	94
19,991	450867	คู่อิ่งประชาสามัคคี	สพม.ร้อยเอ็ด	โรงเรียนทั่วไป	134
19,992	480358	เบญจมาธาตุทิศ ราชบุรี	สพม.ราชบุรี	โรงเรียนทั่วไป	3,112
19,993	480359	ราชโบริกานุเคราะห์	สพม.ราชบุรี	โรงเรียนทั่วไป	3,653
19,994	480360	แคทรายวิทยา	สพม.ราชบุรี	โรงเรียนทั่วไป	90
19,995	480363	ด่านทับตะโกราษฎร์อุปถัมภ์	สพม.ราชบุรี	โรงเรียนทั่วไป	488
19,996	480366	ประสารัฐประชากิจ	สพม.ราชบุรี	โรงเรียนทั่วไป	1,061
19,997	480367	เตรียมอุดมศึกษาพัฒนาการ ราชบุรี	สพม.ราชบุรี	โรงเรียนทั่วไป	142
19,998	480368	เนกขัมวิทยา	สพม.ราชบุรี	โรงเรียนทั่วไป	165
19,999	480370	หนองปลาหมอพิทยาคม	สพม.ราชบุรี	โรงเรียนทั่วไป	299
20,000	480372	มัธยมวัดคอนถม	สพม.ราชบุรี	โรงเรียนทั่วไป	554
20,001	480374	โพหัก (วงศสมบูรณราษฎร์อุปถัมภ์)	สพม.ราชบุรี	โรงเรียนทั่วไป	200
20,002	480375	โพธารัตนาเสนี	สพม.ราชบุรี	โรงเรียนทั่วไป	2,832
20,003	480376	หนองโพวิทยา	สพม.ราชบุรี	โรงเรียนทั่วไป	399
20,004	490393	พิบูลวิทยาลัย	สพม.ลพบุรี	โรงเรียนทั่วไป	2,992
20,005	490395	โคกตูมวิทยา	สพม.ลพบุรี	โรงเรียนทั่วไป	477
20,006	490397	พระนารายณ์	สพม.ลพบุรี	โรงเรียนทั่วไป	2,732
20,007	490398	บ้านข่อยวิทยา	สพม.ลพบุรี	โรงเรียนทั่วไป	68
20,008	490402	ขุนรามวิทยา	สพม.ลพบุรี	โรงเรียนทั่วไป	124
20,009	490405	ชัยบาดาลวิทยา	สพม.ลพบุรี	โรงเรียนทั่วไป	2,718
20,010	490408	ท่าม่วงวิทยาการ	สพม.ลพบุรี	โรงเรียนทั่วไป	593
20,011	490417	ยางรากวิทยา	สพม.ลพบุรี	โรงเรียนทั่วไป	182
20,012	500520	เมืองมายวิทยา	สพม.ลำปาง ลำพูน	Stand alone	126
20,013	500523	สบจางวิทยา	สพม.ลำปาง ลำพูน	Stand alone	129
20,014	500532	เวียงมอกวิทยา	สพม.ลำปาง ลำพูน	Stand alone	339
20,015	500539	แม่สั่นวิทยา	สพม.ลำปาง ลำพูน	Stand alone	203
20,016	500543	เมืองปานพัฒนวิทย์	สพม.ลำปาง ลำพูน	Stand alone	197
20,017	500513	บุญวาทย์วิทยาลัย	สพม.ลำปาง ลำพูน	โรงเรียนทั่วไป	4,006
20,018	500514	ลำปางกัลยาณี	สพม.ลำปาง ลำพูน	โรงเรียนทั่วไป	3,427
20,019	500517	กิวลมวิทยา	สพม.ลำปาง ลำพูน	โรงเรียนทั่วไป	131
20,020	500518	เสด็จวนชยางค์กุลวิทยา	สพม.ลำปาง ลำพูน	โรงเรียนทั่วไป	395
20,021	500524	เกาะคาวิทยาคม	สพม.ลำปาง ลำพูน	โรงเรียนทั่วไป	122
20,022	500528	ประชาราชาวิทยา	สพม.ลำปาง ลำพูน	โรงเรียนทั่วไป	194
20,023	500535	แม่ทะประชาสามัคคี	สพม.ลำปาง ลำพูน	โรงเรียนทั่วไป	82
20,024	500536	แม่ทะพัฒนศึกษา	สพม.ลำปาง ลำพูน	โรงเรียนทั่วไป	150
20,025	500540	เวียงตาลพิทยาคม	สพม.ลำปาง ลำพูน	โรงเรียนทั่วไป	61

จำนวนโรงเรียนที่มีนักเรียนตั้งแต่ 1 คนขึ้นไป จากระบบ DMC ณ วันที่ 25 มิถุนายน 2564

สำนักนโยบายและแผนการศึกษาขั้นพื้นฐาน

กลุ่มที่ 1 กลุ่มโรงเรียนทั่วไปและโรงเรียน Stand Alone

ลำดับ	รหัส OBEC 6 หลัก	โรงเรียน	สพท.	กลุ่มโรงเรียน	จำนวน นักเรียน 25 มิ.ย.64
20,026	500541	เมืองปานวิทยา	สพม.ลำปาง ลำพูน	โรงเรียนทั่วไป	272
20,027	500544	ทุ่งอุดมวิทยา	สพม.ลำปาง ลำพูน	โรงเรียนทั่วไป	157
20,028	510293	จักรคำคณาทร จังหวัดลำพูน	สพม.ลำปาง ลำพูน	โรงเรียนทั่วไป	3,172
20,029	510294	สวนบุญโญปถัมภ์ ลำพูน	สพม.ลำปาง ลำพูน	โรงเรียนทั่วไป	3,146
20,030	510295	อุโมงค์วิทยาคม	สพม.ลำปาง ลำพูน	โรงเรียนทั่วไป	153
20,031	510298	ทาขุมเงินวิทยาคาร	สพม.ลำปาง ลำพูน	โรงเรียนทั่วไป	350
20,032	510300	บ้านโฮ้งรัตนวิทยา	สพม.ลำปาง ลำพูน	โรงเรียนทั่วไป	131
20,033	510302	แม่ตื่นวิทยา	สพม.ลำปาง ลำพูน	โรงเรียนทั่วไป	265
20,034	510306	วชิรป่าซาง	สพม.ลำปาง ลำพูน	โรงเรียนทั่วไป	368
20,035	520456	เลยพิทยาคม	สพม.เลย หนองบัวลำภู	โรงเรียนทั่วไป	3,382
20,036	520458	นาอ้อวิทยา	สพม.เลย หนองบัวลำภู	โรงเรียนทั่วไป	251
20,037	520459	น้ำสวยพิทยาสรรพ์	สพม.เลย หนองบัวลำภู	โรงเรียนทั่วไป	132
20,038	520462	เขาแก้ววิทยาสรรพ์	สพม.เลย หนองบัวลำภู	โรงเรียนทั่วไป	256
20,039	520463	ธาตุพิทยาคม	สพม.เลย หนองบัวลำภู	โรงเรียนทั่วไป	178
20,040	520466	ปากชมวิทยา	สพม.เลย หนองบัวลำภู	โรงเรียนทั่วไป	459
20,041	520468	คอนสารวิทยา	สพม.เลย หนองบัวลำภู	โรงเรียนทั่วไป	166
20,042	520470	วังโพนงามวิทยา	สพม.เลย หนองบัวลำภู	โรงเรียนทั่วไป	271
20,043	520471	พระแก้วอาสาวิทยา	สพม.เลย หนองบัวลำภู	โรงเรียนทั่วไป	104
20,044	520475	ศรีสงครามวิทยา	สพม.เลย หนองบัวลำภู	โรงเรียนทั่วไป	3,046
20,045	520478	เขาลงวิทยา	สพม.เลย หนองบัวลำภู	โรงเรียนทั่วไป	137
20,046	520479	เข้ไทรพิทยาคม	สพม.เลย หนองบัวลำภู	โรงเรียนทั่วไป	105
20,047	520480	ผาน้อยพิทยาคม	สพม.เลย หนองบัวลำภู	โรงเรียนทั่วไป	146
20,048	520487	ผานินทร์แปลงวิทยา	สพม.เลย หนองบัวลำภู	โรงเรียนทั่วไป	465
20,049	520488	ผาสามยอดพิทยาคม	สพม.เลย หนองบัวลำภู	โรงเรียนทั่วไป	318
20,050	760327	หนองบัวพิทยาคาร	สพม.เลย หนองบัวลำภู	โรงเรียนทั่วไป	3,627
20,051	760329	หนองสวรรค์วิทยาคาร	สพม.เลย หนองบัวลำภู	โรงเรียนทั่วไป	313
20,052	760331	คำแสนวิทยาสรรค์	สพม.เลย หนองบัวลำภู	โรงเรียนทั่วไป	2,182
20,053	760332	กุดคินจีพิทยาคม	สพม.เลย หนองบัวลำภู	โรงเรียนทั่วไป	611
20,054	760335	โนนเมืองวิทยาคาร	สพม.เลย หนองบัวลำภู	โรงเรียนทั่วไป	273
20,055	760336	กุดคูพิทยาคม	สพม.เลย หนองบัวลำภู	โรงเรียนทั่วไป	695
20,056	760337	หนองเรือพิทยาคม	สพม.เลย หนองบัวลำภู	โรงเรียนทั่วไป	146
20,057	760339	ยางหล่อวิทยาคาร	สพม.เลย หนองบัวลำภู	โรงเรียนทั่วไป	383
20,058	760341	นากอวิทยาคาร	สพม.เลย หนองบัวลำภู	โรงเรียนทั่วไป	161
20,059	760342	กุดสะเทียนวิทยาคาร	สพม.เลย หนองบัวลำภู	โรงเรียนทั่วไป	351
20,060	760345	ภูซางใหญ่พิทยาคม	สพม.เลย หนองบัวลำภู	โรงเรียนทั่วไป	155
20,061	760347	นาแกวิทยา	สพม.เลย หนองบัวลำภู	โรงเรียนทั่วไป	265
20,062	430395	สอนแก้วว่องไววิทยา	สพม.ศรีสะเกษ ยโสธร	โรงเรียนทั่วไป	362
20,063	430397	สิงห์สามัคคีวิทยา	สพม.ศรีสะเกษ ยโสธร	โรงเรียนทั่วไป	87
20,064	430400	ดงมะไฟพิทยาคม	สพม.ศรีสะเกษ ยโสธร	โรงเรียนทั่วไป	258
20,065	430402	กำแมดขันติธรรมพิทยาคม	สพม.ศรีสะเกษ ยโสธร	โรงเรียนทั่วไป	216
20,066	430403	โพนงามพิทยาคาร	สพม.ศรีสะเกษ ยโสธร	โรงเรียนทั่วไป	229
20,067	430405	เมืองกลางประชานุกูล	สพม.ศรีสะเกษ ยโสธร	โรงเรียนทั่วไป	140
20,068	430407	สมเด็จพระญาณสังวร	สพม.ศรีสะเกษ ยโสธร	โรงเรียนทั่วไป	443
20,069	430409	โพนหันเจริญวิทย์	สพม.ศรีสะเกษ ยโสธร	โรงเรียนทั่วไป	103
20,070	430412	ศรีฐานกระจายศึกษา	สพม.ศรีสะเกษ ยโสธร	โรงเรียนทั่วไป	132

จำนวนโรงเรียนที่มีนักเรียนตั้งแต่ 1 คนขึ้นไป จากระบบ DMC ณ วันที่ 25 มิถุนายน 2564

สำนักนโยบายและแผนการศึกษาขั้นพื้นฐาน

กลุ่มที่ 1 กลุ่มโรงเรียนทั่วไปและโรงเรียน Stand Alone

ลำดับ	รหัส OBEC 6 หลัก	โรงเรียน	สพท.	กลุ่มโรงเรียน	จำนวนนักเรียน 25 มิ.ย.64
20,071	430414	ตระกุลประเทืองวิทยาคม	สพม.ศรีสะเกษ ยโสธร	โรงเรียนทั่วไป	411
20,072	430417	ห้องแซงวิทยาคม	สพม.ศรีสะเกษ ยโสธร	โรงเรียนทั่วไป	351
20,073	430418	บุงคำวิทยาคม	สพม.ศรีสะเกษ ยโสธร	โรงเรียนทั่วไป	322
20,074	430419	ศรีแก้วประชาสรรค์	สพม.ศรีสะเกษ ยโสธร	โรงเรียนทั่วไป	229
20,075	430420	นาโปร่งประชาสรรค์	สพม.ศรีสะเกษ ยโสธร	โรงเรียนทั่วไป	195
20,076	430422	น้ำคำวิทยาคม	สพม.ศรีสะเกษ ยโสธร	โรงเรียนทั่วไป	162
20,077	530887	คูซอดประชาสรรค์	สพม.ศรีสะเกษ ยโสธร	โรงเรียนทั่วไป	209
20,078	530889	ศรีสะเกษวิทยาลัย 2 ห้วยคล้า	สพม.ศรีสะเกษ ยโสธร	โรงเรียนทั่วไป	193
20,079	530890	สิริเกษมอ้อมเกล้า	สพม.ศรีสะเกษ ยโสธร	โรงเรียนทั่วไป	238
20,080	530891	มัธยมโพนค้อ	สพม.ศรีสะเกษ ยโสธร	โรงเรียนทั่วไป	168
20,081	530892	น้ำคำวิทยา	สพม.ศรีสะเกษ ยโสธร	โรงเรียนทั่วไป	112
20,082	530896	ลิ้นฟ้าพิทยาคม	สพม.ศรีสะเกษ ยโสธร	โรงเรียนทั่วไป	204
20,083	530898	ละทายวิทยา	สพม.ศรีสะเกษ ยโสธร	โรงเรียนทั่วไป	378
20,084	530899	บัวน้อยวิทยา	สพม.ศรีสะเกษ ยโสธร	โรงเรียนทั่วไป	69
20,085	530903	ประสานมิตรวิทยา	สพม.ศรีสะเกษ ยโสธร	โรงเรียนทั่วไป	121
20,086	530905	กันทรลักษณ์วิทยา	สพม.ศรีสะเกษ ยโสธร	โรงเรียนทั่วไป	3,575
20,087	530907	บึงมะลูวิทยา	สพม.ศรีสะเกษ ยโสธร	โรงเรียนทั่วไป	1,084
20,088	530910	กระแซงวิทยา	สพม.ศรีสะเกษ ยโสธร	โรงเรียนทั่วไป	735
20,089	530913	ภูมิขรอลวิทยา	สพม.ศรีสะเกษ ยโสธร	โรงเรียนทั่วไป	411
20,090	530916	ลมศักดิ์วิทยาคม	สพม.ศรีสะเกษ ยโสธร	โรงเรียนทั่วไป	149
20,091	530917	ศรีตรระกุลวิทยา	สพม.ศรีสะเกษ ยโสธร	โรงเรียนทั่วไป	402
20,092	530918	สงขลวิทยาคม	สพม.ศรีสะเกษ ยโสธร	โรงเรียนทั่วไป	276
20,093	530919	เสเดาใหญ่ประชาสรรค์	สพม.ศรีสะเกษ ยโสธร	โรงเรียนทั่วไป	188
20,094	530925	โนนกระสังวิทยา	สพม.ศรีสะเกษ ยโสธร	โรงเรียนทั่วไป	118
20,095	530926	ตุมพิตยานุสรณ์	สพม.ศรีสะเกษ ยโสธร	โรงเรียนทั่วไป	190
20,096	530927	หนองคูวิทยา	สพม.ศรีสะเกษ ยโสธร	โรงเรียนทั่วไป	226
20,097	530928	สวายพิทยาคม	สพม.ศรีสะเกษ ยโสธร	โรงเรียนทั่วไป	108
20,098	530940	ไผ่งามพิทยาคม	สพม.ศรีสะเกษ ยโสธร	โรงเรียนทั่วไป	149
20,099	530944	เบญจประชาสรรค์	สพม.ศรีสะเกษ ยโสธร	โรงเรียนทั่วไป	105
20,100	530948	ทุ่งสิมวิทยาคม	สพม.ศรีสะเกษ ยโสธร	โรงเรียนทั่วไป	174
20,101	530949	จตุรภูมิพิทยาคาร	สพม.ศรีสะเกษ ยโสธร	โรงเรียนทั่วไป	221
20,102	530950	โคกหล้าวิทยา	สพม.ศรีสะเกษ ยโสธร	โรงเรียนทั่วไป	121
20,103	530953	ผักไหมวิทยานุกูล	สพม.ศรีสะเกษ ยโสธร	โรงเรียนทั่วไป	428
20,104	530959	เขื่อนช้างพิทยาคาร	สพม.ศรีสะเกษ ยโสธร	โรงเรียนทั่วไป	736
20,105	530961	บัวเจริญวิทยา	สพม.ศรีสะเกษ ยโสธร	โรงเรียนทั่วไป	152
20,106	530965	ละลมวิทยา	สพม.ศรีสะเกษ ยโสธร	โรงเรียนทั่วไป	543
20,107	530971	โนนเพ็ญวิทยาคม	สพม.ศรีสะเกษ ยโสธร	โรงเรียนทั่วไป	209
20,108	540626	สกลราชวิทยานุกูล	สพม.สกลนคร	โรงเรียนทั่วไป	3,636
20,109	540627	ดงมะไฟวิทยา	สพม.สกลนคร	โรงเรียนทั่วไป	532
20,110	540629	ธาตุนารายณ์วิทยา	สพม.สกลนคร	โรงเรียนทั่วไป	3,164
20,111	540630	ท่าแร่ศึกษา	สพม.สกลนคร	โรงเรียนทั่วไป	504
20,112	540638	บ้านบัวราษฎร์บำรุง	สพม.สกลนคร	โรงเรียนทั่วไป	344
20,113	540639	เทพสวัสดิ์วิทยา	สพม.สกลนคร	โรงเรียนทั่วไป	106
20,114	540640	ภูริทัตต์วิทยา	สพม.สกลนคร	โรงเรียนทั่วไป	239
20,115	540641	ปะฮีวิทยาคม	สพม.สกลนคร	โรงเรียนทั่วไป	200

จำนวนโรงเรียนที่มีนักเรียนตั้งแต่ 1 คนขึ้นไป จากระบบ DMC ณ วันที่ 25 มิถุนายน 2564

สำนักนโยบายและแผนการศึกษาขั้นพื้นฐาน

กลุ่มที่ 1 กลุ่มโรงเรียนทั่วไปและโรงเรียน Stand Alone

ลำดับ	รหัส OBEC 6 หลัก	โรงเรียน	สพท.	กลุ่มโรงเรียน	จำนวน นักเรียน 25 มิ.ย.64
20,116	540642	ช่างมิ่งพิทยานุกูล	สพม.สกลนคร	โรงเรียนทั่วไป	178
20,117	540645	ลำปลาทางวิทยา	สพม.สกลนคร	โรงเรียนทั่วไป	132
20,118	540647	ธรรมบวรวิทยา	สพม.สกลนคร	โรงเรียนทั่วไป	775
20,119	540648	วาริชวิทยา	สพม.สกลนคร	โรงเรียนทั่วไป	152
20,120	540651	กุดเรือคำพิทยาคาร	สพม.สกลนคร	โรงเรียนทั่วไป	572
20,121	540654	หนองแขวงวิทยา	สพม.สกลนคร	โรงเรียนทั่วไป	258
20,122	540657	ศึกษาประชาสามัคคี	สพม.สกลนคร	โรงเรียนทั่วไป	370
20,123	540659	โพธิ์ชัยทองพิทยาคม	สพม.สกลนคร	โรงเรียนทั่วไป	154
20,124	540662	โพนงามศึกษา	สพม.สกลนคร	โรงเรียนทั่วไป	958
20,125	540663	ท่าสงครามวิทยา	สพม.สกลนคร	โรงเรียนทั่วไป	186
20,126	540664	เตรียมอุดมศึกษา ภาคตะวันออกเฉียงเหนือ	สพม.สกลนคร	โรงเรียนทั่วไป	2,194
20,127	540665	แวงพิทยาคม	สพม.สกลนคร	โรงเรียนทั่วไป	580
20,128	540666	หนองหลวงศึกษา	สพม.สกลนคร	โรงเรียนทั่วไป	639
20,129	540667	โคกสีวิทยาสรรค์	สพม.สกลนคร	โรงเรียนทั่วไป	448
20,130	540668	บงเหนือวิทยาคม	สพม.สกลนคร	โรงเรียนทั่วไป	256
20,131	540673	ด่านม่วงคำพิทยาคม	สพม.สกลนคร	โรงเรียนทั่วไป	223
20,132	550485	มหาวิทยาลัยราชภัฏ จังหวัดสงขลา	สพม.สงขลา สตูล	โรงเรียนทั่วไป	3,912
20,133	550491	สทิงพระชนูปถัมภ์	สพม.สงขลา สตูล	โรงเรียนทั่วไป	203
20,134	550492	จนะวิทยา	สพม.สงขลา สตูล	โรงเรียนทั่วไป	177
20,135	550494	ไม้แก่นประชาอุทิศ	สพม.สงขลา สตูล	โรงเรียนทั่วไป	115
20,136	550495	จะโหนดพิทยาคม	สพม.สงขลา สตูล	โรงเรียนทั่วไป	196
20,137	550497	ทับช้างวิทยาคม	สพม.สงขลา สตูล	โรงเรียนทั่วไป	416
20,138	550499	เทพพิทยาภานุมาศ	สพม.สงขลา สตูล	โรงเรียนทั่วไป	306
20,139	550501	เขาแดงกุลศึกษา	สพม.สงขลา สตูล	โรงเรียนทั่วไป	166
20,140	550503	ตะเครียะวิทยาคม	สพม.สงขลา สตูล	โรงเรียนทั่วไป	109
20,141	550504	ระโนด	สพม.สงขลา สตูล	โรงเรียนทั่วไป	696
20,142	550505	สามป่อวิทยา	สพม.สงขลา สตูล	โรงเรียนทั่วไป	139
20,143	550506	คลองแดนวิทยา	สพม.สงขลา สตูล	โรงเรียนทั่วไป	188
20,144	550508	รัตภูมิวิทยา	สพม.สงขลา สตูล	โรงเรียนทั่วไป	1,027
20,145	550510	สะเดา (ขรรค์ชัยกัมพลานนท์อนุสรณ์)	สพม.สงขลา สตูล	โรงเรียนทั่วไป	2,095
20,146	550512	ป่าดงดินสุลานนท์	สพม.สงขลา สตูล	โรงเรียนทั่วไป	292
20,147	550513	หาดใหญ่วิทยาลัย	สพม.สงขลา สตูล	โรงเรียนทั่วไป	4,055
20,148	550514	หาดใหญ่วิทยาลัยสมบูรณ์กุลกันยา	สพม.สงขลา สตูล	โรงเรียนทั่วไป	3,548
20,149	550515	หาดใหญ่รัฐประชาสรรค์	สพม.สงขลา สตูล	โรงเรียนทั่วไป	2,816
20,150	550517	คูเต่าวิทยา	สพม.สงขลา สตูล	โรงเรียนทั่วไป	104
20,151	550518	หาดใหญ่พิทยาคม	สพม.สงขลา สตูล	โรงเรียนทั่วไป	311
20,152	550519	หาดใหญ่วิทยาลัย ๒	สพม.สงขลา สตูล	โรงเรียนทั่วไป	3,050
20,153	550520	หาดใหญ่เจริญราษฎร์พิทยา	สพม.สงขลา สตูล	โรงเรียนทั่วไป	292
20,154	550524	ปากจำวิทยา	สพม.สงขลา สตูล	โรงเรียนทั่วไป	122
20,155	550527	ชะแล่นิมิตวิทยา	สพม.สงขลา สตูล	โรงเรียนทั่วไป	152
20,156	560168	พิมานพิทยาสรรค์	สพม.สงขลา สตูล	โรงเรียนทั่วไป	1,900
20,157	560173	สาครพิทยาคาร	สพม.สงขลา สตูล	โรงเรียนทั่วไป	258
20,158	560175	ละงูพิทยาคม	สพม.สงขลา สตูล	โรงเรียนทั่วไป	601
20,159	560177	ท่าศิลาบำรุงราษฎร์	สพม.สงขลา สตูล	โรงเรียนทั่วไป	257
20,160	570151	มัธยมวัดด่านสำโรง	สพม.สมุทรปราการ	โรงเรียนทั่วไป	1,777

จำนวนโรงเรียนที่มีนักเรียนตั้งแต่ 1 คนขึ้นไป จากระบบ DMC ณ วันที่ 25 มิถุนายน 2564

สำนักนโยบายและแผนการศึกษาขั้นพื้นฐาน

กลุ่มที่ 1 กลุ่มโรงเรียนทั่วไปและโรงเรียน Stand Alone

ลำดับ	รหัส OBEC 6 หลัก	โรงเรียน	สพท.	กลุ่มโรงเรียน	จำนวน นักเรียน 25 มิ.ย.64
20,161	570152	เทพศิรินทร์ สมุทรปราการ	สพม.สมุทรปราการ	โรงเรียนทั่วไป	2,679
20,162	570156	เป็ริงวิสุทธิอาถิตี	สพม.สมุทรปราการ	โรงเรียนทั่วไป	249
20,163	570157	หลวงพ่อบานคลองด่านอนุสรณ์	สพม.สมุทรปราการ	โรงเรียนทั่วไป	1,155
20,164	570160	พูลเจริญวิทยาคม	สพม.สมุทรปราการ	โรงเรียนทั่วไป	2,762
20,165	570162	บางแก้วประชาสรรค์	สพม.สมุทรปราการ	โรงเรียนทั่วไป	1,311
20,166	570172	ปทุมคงคา สมุทรปราการ	สพม.สมุทรปราการ	โรงเรียนทั่วไป	2,310
20,167	580096	ศรัทธาสมุทร	สพม.สมุทรสาคร สมุทรสงคราม	โรงเรียนทั่วไป	2,173
20,168	580097	ถาวรานุกูล	สพม.สมุทรสาคร สมุทรสงคราม	โรงเรียนทั่วไป	2,294
20,169	580101	อัมพวันวิทยาลัย	สพม.สมุทรสาคร สมุทรสงคราม	โรงเรียนทั่วไป	1,202
20,170	590111	สมุทรสาครวิทยาลัย	สพม.สมุทรสาคร สมุทรสงคราม	โรงเรียนทั่วไป	3,046
20,171	590112	สมุทรสาครบูรณะ	สพม.สมุทรสาคร สมุทรสงคราม	โรงเรียนทั่วไป	2,627
20,172	590115	สมุทรสาครวุฒิชัย	สพม.สมุทรสาคร สมุทรสงคราม	โรงเรียนทั่วไป	1,241
20,173	590116	กระทุ่มแบน "วิเศษสมุทคุณ"	สพม.สมุทรสาคร สมุทรสงคราม	โรงเรียนทั่วไป	2,113
20,174	590118	อ้อมน้อยโสภณชนูปถัมภ์	สพม.สมุทรสาคร สมุทรสงคราม	โรงเรียนทั่วไป	1,805
20,175	740294	สระแก้ว	สพม.สระแก้ว	โรงเรียนทั่วไป	3,076
20,176	740301	ทัพราชวิทยา	สพม.สระแก้ว	โรงเรียนทั่วไป	879
20,177	740304	วังหลังวิทยาคม	สพม.สระแก้ว	โรงเรียนทั่วไป	472
20,178	740309	คลองน้ำใสวิทยาการ	สพม.สระแก้ว	โรงเรียนทั่วไป	423
20,179	600300	สระบุรีวิทยาคม	สพม.สระบุรี	โรงเรียนทั่วไป	3,939
20,180	600304	สองคอนวิทยาคม	สพม.สระบุรี	โรงเรียนทั่วไป	375
20,181	600307	เตรียมอุดมศึกษาพัฒนาการ สระบุรี	สพม.สระบุรี	โรงเรียนทั่วไป	432
20,182	600308	หินกองวิทยาคม	สพม.สระบุรี	โรงเรียนทั่วไป	401
20,183	600315	พระพุทธบาท "พลาณุกุลวิทยา"	สพม.สระบุรี	โรงเรียนทั่วไป	334
20,184	600319	ซับน้อยเหนือวิทยาคม	สพม.สระบุรี	โรงเรียนทั่วไป	421
20,185	610147	บ้านเป็งวิทยา	สพม.สิงห์บุรี อ่างทอง	โรงเรียนทั่วไป	55
20,186	610150	ทองเอนวิทยา	สพม.สิงห์บุรี อ่างทอง	โรงเรียนทั่วไป	113
20,187	670160	อ่างทองปัทมโรจน์วิทยาคม	สพม.สิงห์บุรี อ่างทอง	โรงเรียนทั่วไป	2,836
20,188	670161	สตรีอ่างทอง	สพม.สิงห์บุรี อ่างทอง	โรงเรียนทั่วไป	2,988
20,189	670167	โพธิ์ทองพิทยาคม	สพม.สิงห์บุรี อ่างทอง	โรงเรียนทั่วไป	73
20,190	670169	ริ้วท้าววิทยาคม	สพม.สิงห์บุรี อ่างทอง	โรงเรียนทั่วไป	171
20,191	670171	วิเศษชัยชาญวิทยาคม	สพม.สิงห์บุรี อ่างทอง	โรงเรียนทั่วไป	125
20,192	670172	ไผ่วงวิทยา	สพม.สิงห์บุรี อ่างทอง	โรงเรียนทั่วไป	76
20,193	620359	สุโขทัยวิทยาคม	สพม.สุโขทัย	โรงเรียนทั่วไป	2,584
20,194	620360	อุดมตรุณี	สพม.สุโขทัย	โรงเรียนทั่วไป	2,104
20,195	620361	บ้านสวนวิทยาคม	สพม.สุโขทัย	โรงเรียนทั่วไป	281
20,196	620365	ดลิ่งชันวิทยานุสรณ์	สพม.สุโขทัย	โรงเรียนทั่วไป	102
20,197	620373	บ้านแก่งวิทยา	สพม.สุโขทัย	โรงเรียนทั่วไป	236
20,198	620374	เมืองดงวิทยา	สพม.สุโขทัย	โรงเรียนทั่วไป	386
20,199	620377	วังทองวิทยา	สพม.สุโขทัย	โรงเรียนทั่วไป	105
20,200	620378	ขุนไกรพิทยาคม	สพม.สุโขทัย	โรงเรียนทั่วไป	170
20,201	620379	สวรรคค่อนันต์วิทยา	สพม.สุโขทัย	โรงเรียนทั่วไป	2,435
20,202	630449	สวนแตงวิทยา	สพม.สุพรรณบุรี	โรงเรียนทั่วไป	799
20,203	630450	ดลิ่งชันวิทยา	สพม.สุพรรณบุรี	โรงเรียนทั่วไป	615
20,204	630455	ทุ่งคลีโคกช้างวิทยา	สพม.สุพรรณบุรี	โรงเรียนทั่วไป	99
20,205	630456	บรรหารแจ่มใสวิทยา 7	สพม.สุพรรณบุรี	โรงเรียนทั่วไป	188

จำนวนโรงเรียนที่มีนักเรียนตั้งแต่ 1 คนขึ้นไป จากระบบ DMC ณ วันที่ 25 มิถุนายน 2564

สำนักนโยบายและแผนการศึกษาขั้นพื้นฐาน

กลุ่มที่ 1 กลุ่มโรงเรียนทั่วไปและโรงเรียน Stand Alone

ลำดับ	รหัส OBEC 6 หลัก	โรงเรียน	สพท.	กลุ่มโรงเรียน	จำนวนนักเรียน 25 มิ.ย.64
20,206	630458	ด้านช้างวิทยา	สพม.สุพรรณบุรี	โรงเรียนทั่วไป	545
20,207	630460	พระราชสุจิตต์วิทยา 2	สพม.สุพรรณบุรี	โรงเรียนทั่วไป	171
20,208	630461	บางแม่หม้ายรัฐราษฎร์รังสฤษดิ์	สพม.สุพรรณบุรี	โรงเรียนทั่วไป	216
20,209	630464	วังหัวราษฎร์สามัคคี	สพม.สุพรรณบุรี	โรงเรียนทั่วไป	248
20,210	630466	สระกระโจมโสภณพิทยา	สพม.สุพรรณบุรี	โรงเรียนทั่วไป	591
20,211	630467	สองพี่น้องวิทยา	สพม.สุพรรณบุรี	โรงเรียนทั่วไป	722
20,212	630469	บ่อสุพรรณวิทยา	สพม.สุพรรณบุรี	โรงเรียนทั่วไป	261
20,213	630470	บรรหารแจ่มใสวิทยา 5	สพม.สุพรรณบุรี	โรงเรียนทั่วไป	652
20,214	630471	หนองวัลย์เป็รียงวิทยา	สพม.สุพรรณบุรี	โรงเรียนทั่วไป	237
20,215	630472	สามชุกรัตนโกการาม	สพม.สุพรรณบุรี	โรงเรียนทั่วไป	2,067
20,216	630473	ทุ่งแม่กพิทยาคม	สพม.สุพรรณบุรี	โรงเรียนทั่วไป	298
20,217	630476	อุทอศึกษาลัย	สพม.สุพรรณบุรี	โรงเรียนทั่วไป	1,055
20,218	630477	สระยายโสภณวิทยา	สพม.สุพรรณบุรี	โรงเรียนทั่วไป	490
20,219	630478	ดอนคาวิทยา	สพม.สุพรรณบุรี	โรงเรียนทั่วไป	748
20,220	110284	ศรียาภัย	สพม.สุราษฎร์ธานี ชุมพร	โรงเรียนทั่วไป	3,384
20,221	110285	สอาดเผดิมวิทยา	สพม.สุราษฎร์ธานี ชุมพร	โรงเรียนทั่วไป	2,575
20,222	110297	สวนศรีวิทยา	สพม.สุราษฎร์ธานี ชุมพร	โรงเรียนทั่วไป	2,745
20,223	110299	ชลธารวิทยา	สพม.สุราษฎร์ธานี ชุมพร	โรงเรียนทั่วไป	69
20,224	110300	เมืองหลังสวน	สพม.สุราษฎร์ธานี ชุมพร	โรงเรียนทั่วไป	809
20,225	110303	สวีวิทยา	สพม.สุราษฎร์ธานี ชุมพร	โรงเรียนทั่วไป	2,049
20,226	110304	นาสักวิทยา	สพม.สุราษฎร์ธานี ชุมพร	โรงเรียนทั่วไป	78
20,227	110305	ด่านสวีวิทยา	สพม.สุราษฎร์ธานี ชุมพร	โรงเรียนทั่วไป	149
20,228	640538	สุราษฎร์ธานี	สพม.สุราษฎร์ธานี ชุมพร	โรงเรียนทั่วไป	2,848
20,229	640539	สุราษฎร์พิทยา	สพม.สุราษฎร์ธานี ชุมพร	โรงเรียนทั่วไป	2,999
20,230	640540	เมืองสุราษฎร์ธานี	สพม.สุราษฎร์ธานี ชุมพร	โรงเรียนทั่วไป	2,366
20,231	640543	สุราษฎร์ธานี 2	สพม.สุราษฎร์ธานี ชุมพร	โรงเรียนทั่วไป	1,743
20,232	640553	ที่ประชุราษฎร์พิทยา	สพม.สุราษฎร์ธานี ชุมพร	โรงเรียนทั่วไป	1,779
20,233	640572	เคียนซาพิทยาคม	สพม.สุราษฎร์ธานี ชุมพร	โรงเรียนทั่วไป	1,537
20,234	640579	พุนพินพิทยาคม	สพม.สุราษฎร์ธานี ชุมพร	โรงเรียนทั่วไป	2,070
20,235	640580	น้ำรอบวิทยา	สพม.สุราษฎร์ธานี ชุมพร	โรงเรียนทั่วไป	121
20,236	640582	บางเดือนสถิตย์พิทยาคม	สพม.สุราษฎร์ธานี ชุมพร	โรงเรียนทั่วไป	126
20,237	640585	มัธยมวิภาวดี	สพม.สุราษฎร์ธานี ชุมพร	โรงเรียนทั่วไป	386
20,238	650757	สุวิทยาการ	สพม.สุรินทร์	โรงเรียนทั่วไป	3,398
20,239	650758	สิรินธร	สพม.สุรินทร์	โรงเรียนทั่วไป	3,250
20,240	650759	สวายวิทยาการ	สพม.สุรินทร์	โรงเรียนทั่วไป	602
20,241	650760	เทนมียมิตรประชา	สพม.สุรินทร์	โรงเรียนทั่วไป	242
20,242	650761	นาดีวิทยา	สพม.สุรินทร์	โรงเรียนทั่วไป	536
20,243	650762	ศรีไผทสมันต์	สพม.สุรินทร์	โรงเรียนทั่วไป	222
20,244	650764	สุรินทร์ภักดี	สพม.สุรินทร์	โรงเรียนทั่วไป	153
20,245	650765	พญารามวิทยา	สพม.สุรินทร์	โรงเรียนทั่วไป	224
20,246	650767	โชคเพชรพิทยา	สพม.สุรินทร์	โรงเรียนทั่วไป	192
20,247	650768	สุรินทร์พิทยาคม	สพม.สุรินทร์	โรงเรียนทั่วไป	209
20,248	650769	วีรพัฒน์โยธิน	สพม.สุรินทร์	โรงเรียนทั่วไป	2,358
20,249	650770	มหารัตนวิทยา	สพม.สุรินทร์	โรงเรียนทั่วไป	60
20,250	650771	นาบัววิทยา	สพม.สุรินทร์	โรงเรียนทั่วไป	197

จำนวนโรงเรียนที่มีนักเรียนตั้งแต่ 1 คนขึ้นไป จากระบบ DMC ณ วันที่ 25 มิถุนายน 2564

สำนักนโยบายและแผนการศึกษาขั้นพื้นฐาน

กลุ่มที่ 1 กลุ่มโรงเรียนทั่วไปและโรงเรียน Stand Alone

ลำดับ	รหัส OBEC 6 หลัก	โรงเรียน	สพท.	กลุ่มโรงเรียน	จำนวน นักเรียน 25 มิ.ย.64
20,251	650772	ศรีรามประชาสรรค์	สพม.สุรินทร์	โรงเรียนทั่วไป	136
20,252	650773	ตั้งใจวิทยาคม	สพม.สุรินทร์	โรงเรียนทั่วไป	181
20,253	650774	ท่าสว่างวิทยา	สพม.สุรินทร์	โรงเรียนทั่วไป	158
20,254	650775	แสงทรัพย์ประชาวิทยาการ	สพม.สุรินทร์	โรงเรียนทั่วไป	40
20,255	650777	เมืองบัววิทยา	สพม.สุรินทร์	โรงเรียนทั่วไป	415
20,256	650778	ลำพลับพลาวีทยาการ	สพม.สุรินทร์	โรงเรียนทั่วไป	125
20,257	650780	ลานทรายพิทยาคม	สพม.สุรินทร์	โรงเรียนทั่วไป	371
20,258	650781	เมืองแกพิทยาสรรค์	สพม.สุรินทร์	โรงเรียนทั่วไป	192
20,259	650782	พรมเทพพิทยาคม	สพม.สุรินทร์	โรงเรียนทั่วไป	177
20,260	650783	ช้างบุญวิทยา	สพม.สุรินทร์	โรงเรียนทั่วไป	202
20,261	650784	ทุ่งกุลาพิทยาคม	สพม.สุรินทร์	โรงเรียนทั่วไป	104
20,262	650785	โนนแทนพิทยาคม	สพม.สุรินทร์	โรงเรียนทั่วไป	123
20,263	650786	ศรีปทุมพิทยาคม	สพม.สุรินทร์	โรงเรียนทั่วไป	141
20,264	650788	เมืองสิงวิทยา	สพม.สุรินทร์	โรงเรียนทั่วไป	256
20,265	650789	บุแกรงวิทยาการ	สพม.สุรินทร์	โรงเรียนทั่วไป	319
20,266	650790	หนองสนธิวิทยา	สพม.สุรินทร์	โรงเรียนทั่วไป	227
20,267	650792	โคกยางวิทยา	สพม.สุรินทร์	โรงเรียนทั่วไป	397
20,268	650793	ตาวีวิทยา	สพม.สุรินทร์	โรงเรียนทั่วไป	611
20,269	650794	ไทรแก้ววิทยา	สพม.สุรินทร์	โรงเรียนทั่วไป	276
20,270	650795	ทุ่งมนวิทยาการ	สพม.สุรินทร์	โรงเรียนทั่วไป	341
20,271	650796	เชื้อเพลิงวิทยา	สพม.สุรินทร์	โรงเรียนทั่วไป	370
20,272	650797	ตาเบาวิทยา	สพม.สุรินทร์	โรงเรียนทั่วไป	180
20,273	650800	นวมภูติวิทยา	สพม.สุรินทร์	โรงเรียนทั่วไป	625
20,274	650801	โคกตะเคียนวิทยา	สพม.สุรินทร์	โรงเรียนทั่วไป	544
20,275	650802	ปราสาทเบงวิทยา	สพม.สุรินทร์	โรงเรียนทั่วไป	287
20,276	650804	ดอนแรดวิทยา	สพม.สุรินทร์	โรงเรียนทั่วไป	236
20,277	650805	เปิดพิทยาสรรค์	สพม.สุรินทร์	โรงเรียนทั่วไป	513
20,278	650806	ธาตุศรีนคร	สพม.สุรินทร์	โรงเรียนทั่วไป	299
20,279	650807	แกศึกษาพัฒนา	สพม.สุรินทร์	โรงเรียนทั่วไป	245
20,280	650808	ทับโพธิ์พัฒนวิทย์	สพม.สุรินทร์	โรงเรียนทั่วไป	138
20,281	650810	หนองอียอวิทยา	สพม.สุรินทร์	โรงเรียนทั่วไป	135
20,282	650811	หนองขุนศรีวิทยา	สพม.สุรินทร์	โรงเรียนทั่วไป	238
20,283	650814	ห้วยจริงวิทยา	สพม.สุรินทร์	โรงเรียนทั่วไป	515
20,284	650815	กุดไผทประชาสรรค์	สพม.สุรินทร์	โรงเรียนทั่วไป	198
20,285	650816	จารย์วิทยาการ	สพม.สุรินทร์	โรงเรียนทั่วไป	193
20,286	650817	มัธยมจารย์พัทวิทยา	สพม.สุรินทร์	โรงเรียนทั่วไป	129
20,287	650818	หนองแวงพิทยาคม	สพม.สุรินทร์	โรงเรียนทั่วไป	519
20,288	650819	ขวาวใหญ่วิทยา	สพม.สุรินทร์	โรงเรียนทั่วไป	86
20,289	650820	วังข่าพัฒนา	สพม.สุรินทร์	โรงเรียนทั่วไป	166
20,290	650821	ยางวิทยาการ	สพม.สุรินทร์	โรงเรียนทั่วไป	256
20,291	650823	กระเทียมวิทยา	สพม.สุรินทร์	โรงเรียนทั่วไป	913
20,292	650825	ขนาดมอญพิทยาคม	สพม.สุรินทร์	โรงเรียนทั่วไป	786
20,293	650826	มัธยมทับทิมสยาม ๐๔ ในพระอุปถัมภ์	สพม.สุรินทร์	โรงเรียนทั่วไป	206
20,294	650827	พระแก้ววิทยา	สพม.สุรินทร์	โรงเรียนทั่วไป	224
20,295	650828	เทพอุดมวิทยา	สพม.สุรินทร์	โรงเรียนทั่วไป	273

จำนวนโรงเรียนที่มีนักเรียนตั้งแต่ 1 คนขึ้นไป จากระบบ DMC ณ วันที่ 25 มิถุนายน 2564

สำนักนโยบายและแผนการศึกษาขั้นพื้นฐาน

กลุ่มที่ 1 กลุ่มโรงเรียนทั่วไปและโรงเรียน Stand Alone

ลำดับ	รหัส OBEC 6 หลัก	โรงเรียน	สพท.	กลุ่มโรงเรียน	จำนวน นักเรียน 25 มิ.ย.64
20,296	650830	พนาสนวิทยา	สพม.สุรินทร์	โรงเรียนทั่วไป	403
20,297	650832	ศรีสุขวิทยา	สพม.สุรินทร์	โรงเรียนทั่วไป	271
20,298	650834	มัธยมศรีลำเถาถุน	สพม.สุรินทร์	โรงเรียนทั่วไป	181
20,299	650838	แรววิทยา	สพม.สุรินทร์	โรงเรียนทั่วไป	83
20,300	650839	บึงนครประชาสรรค์	สพม.สุรินทร์	โรงเรียนทั่วไป	38
20,301	650841	โนนเทพ	สพม.สุรินทร์	โรงเรียนทั่วไป	262
20,302	650842	ประดู่แก้วประชาสรรค์	สพม.สุรินทร์	โรงเรียนทั่วไป	205
20,303	660494	ปทุมเทพวิทยาคาร	สพม.หนองคาย	โรงเรียนทั่วไป	3,707
20,304	660495	หินโงมพิทยาคม	สพม.หนองคาย	โรงเรียนทั่วไป	255
20,305	660496	กวนวันวิทยา	สพม.หนองคาย	โรงเรียนทั่วไป	79
20,306	660497	เวียงคำวิทยาคาร	สพม.หนองคาย	โรงเรียนทั่วไป	153
20,307	660500	ค่ายบกหวานวิทยา	สพม.หนองคาย	โรงเรียนทั่วไป	211
20,308	660503	ถ่อนวิทยา	สพม.หนองคาย	โรงเรียนทั่วไป	262
20,309	660504	ท่าบ่อพิทยาคม	สพม.หนองคาย	โรงเรียนทั่วไป	193
20,310	660505	หนองนางพิทยาคม	สพม.หนองคาย	โรงเรียนทั่วไป	115
20,311	660506	เดื่อวิทยาคาร	สพม.หนองคาย	โรงเรียนทั่วไป	262
20,312	660515	เขมพิทยาคม	สพม.หนองคาย	โรงเรียนทั่วไป	706
20,313	660516	ปากสวายพิทยาคม	สพม.หนองคาย	โรงเรียนทั่วไป	482
20,314	660517	นาหานังพัฒนศึกษา	สพม.หนองคาย	โรงเรียนทั่วไป	310
20,315	660518	ร่มธรรมานุสรณ์	สพม.หนองคาย	โรงเรียนทั่วไป	257
20,316	660519	กุดบงพิทยาคาร	สพม.หนองคาย	โรงเรียนทั่วไป	731
20,317	660526	พระพุทธบาทพิทยาคม	สพม.หนองคาย	โรงเรียนทั่วไป	295
20,318	660527	วรลาโภนุสรณ์	สพม.หนองคาย	โรงเรียนทั่วไป	173
20,319	660529	วังม่วงพิทยาคม	สพม.หนองคาย	โรงเรียนทั่วไป	298
20,320	660547	นาดีพิทยาคม	สพม.หนองคาย	โรงเรียนทั่วไป	345
20,321	660549	พระบาทนาสิงห์พิทยาคม	สพม.หนองคาย	โรงเรียนทั่วไป	244
20,322	680822	อุดรพิทยานุกูล	สพม.อุดรธานี	โรงเรียนทั่วไป	4,516
20,323	680823	สตรีราชินูทิศ	สพม.อุดรธานี	โรงเรียนทั่วไป	3,736
20,324	680824	ประจักษ์ศิลปาคาร	สพม.อุดรธานี	โรงเรียนทั่วไป	2,143
20,325	680825	นิคมสงเคราะห์วิทยา	สพม.อุดรธานี	โรงเรียนทั่วไป	207
20,326	680828	อุดรพิชัยรักษ์พิทยา	สพม.อุดรธานี	โรงเรียนทั่วไป	2,889
20,327	680829	อุดรธานีพิทยาคม	สพม.อุดรธานี	โรงเรียนทั่วไป	326
20,328	680831	สามพร้าววิทยา	สพม.อุดรธานี	โรงเรียนทั่วไป	447
20,329	680832	ธาตุโพนทองพิทยาคม	สพม.อุดรธานี	โรงเรียนทั่วไป	133
20,330	680833	อุดรพัฒนาการ	สพม.อุดรธานี	โรงเรียนทั่วไป	589
20,331	680834	อุดรพิทยานุกูล 2	สพม.อุดรธานี	โรงเรียนทั่วไป	57
20,332	680835	อุดรพัฒนศึกษา	สพม.อุดรธานี	โรงเรียนทั่วไป	71
20,333	680836	เชียงพังพัฒนวิษ	สพม.อุดรธานี	โรงเรียนทั่วไป	138
20,334	680837	ราชินูทิศ 2	สพม.อุดรธานี	โรงเรียนทั่วไป	187
20,335	680840	ภูพานวิทยา	สพม.อุดรธานี	โรงเรียนทั่วไป	195
20,336	680843	หนองยางชุมพิทยาคม	สพม.อุดรธานี	โรงเรียนทั่วไป	158
20,337	680844	แสงอร่ามพิทยาคม	สพม.อุดรธานี	โรงเรียนทั่วไป	98
20,338	680846	ห้วยเก็งพิทยาคาร	สพม.อุดรธานี	โรงเรียนทั่วไป	577
20,339	680850	หนองแดงวิทย์มด	สพม.อุดรธานี	โรงเรียนทั่วไป	199
20,340	680851	เสอเพลอพิทยาคม	สพม.อุดรธานี	โรงเรียนทั่วไป	132

จำนวนโรงเรียนที่มีนักเรียนตั้งแต่ 1 คนขึ้นไป จากระบบ DMC ณ วันที่ 25 มิถุนายน 2564

สำนักนโยบายและแผนการศึกษาขั้นพื้นฐาน

กลุ่มที่ 1 กลุ่มโรงเรียนทั่วไปและโรงเรียน Stand Alone

ลำดับ	รหัส OBEC 6 หลัก	โรงเรียน	สพท.	กลุ่มโรงเรียน	จำนวนนักเรียน 25 มิ.ย.64
20,341	680852	กุมภวาปีพิทยาสรรค์	สพม.อุดรธานี	โรงเรียนทั่วไป	28
20,342	680854	พนมงามวิทยาคม	สพม.อุดรธานี	โรงเรียนทั่วไป	126
20,343	680861	โพนสูงพัฒนศึกษา	สพม.อุดรธานี	โรงเรียนทั่วไป	173
20,344	680866	น่านกชุมวิทยาคม	สพม.อุดรธานี	โรงเรียนทั่วไป	140
20,345	680872	ทรัพย์อุดมวิทยา	สพม.อุดรธานี	โรงเรียนทั่วไป	278
20,346	680877	ภูพระบาทวิทยา	สพม.อุดรธานี	โรงเรียนทั่วไป	61
20,347	680882	สุขเส้าพิทยาคาร	สพม.อุดรธานี	โรงเรียนทั่วไป	501
20,348	680884	เชียงหวางพิทยาคาร	สพม.อุดรธานี	โรงเรียนทั่วไป	71
20,349	680886	อังกษัตริย์วิทยาลัย	สพม.อุดรธานี	โรงเรียนทั่วไป	62
20,350	680893	สามพาดพิทยาคาร	สพม.อุดรธานี	โรงเรียนทั่วไป	134
20,351	090208	ชัยนาทพิทยาคม	สพม.อุทัยธานี ชัยนาท	โรงเรียนทั่วไป	2,672
20,352	090213	วัดสิงห์	สพม.อุทัยธานี ชัยนาท	โรงเรียนทั่วไป	697
20,353	090215	บุญนาครพิทยาคม	สพม.อุทัยธานี ชัยนาท	โรงเรียนทั่วไป	69
20,354	090216	ชยานุกิจพิทยาคม	สพม.อุทัยธานี ชัยนาท	โรงเรียนทั่วไป	92
20,355	700260	อุทัยวิทยาคม	สพม.อุทัยธานี ชัยนาท	โรงเรียนทั่วไป	2,188
20,356	700261	หนองเต่าวิทยา	สพม.อุทัยธานี ชัยนาท	โรงเรียนทั่วไป	75
20,357	700266	บ่อทรายวิทยา	สพม.อุทัยธานี ชัยนาท	โรงเรียนทั่วไป	291
20,358	700269	ทุ่งโพวิทยา	สพม.อุทัยธานี ชัยนาท	โรงเรียนทั่วไป	133
20,359	700273	กาจวิทยา	สพม.อุทัยธานี ชัยนาท	โรงเรียนทั่วไป	405
20,360	700274	ทองหลางวิทยาคม	สพม.อุทัยธานี ชัยนาท	โรงเรียนทั่วไป	178
20,361	700275	หนองจอกประชานุสรณ์	สพม.อุทัยธานี ชัยนาท	โรงเรียนทั่วไป	240
20,362	700276	วังหินวิทยาคม	สพม.อุทัยธานี ชัยนาท	โรงเรียนทั่วไป	174
20,363	700278	ร่องตาศรีวิทยา	สพม.อุทัยธานี ชัยนาท	โรงเรียนทั่วไป	294
20,364	700280	สมอทองปัทมผลอุปถัมภ์	สพม.อุทัยธานี ชัยนาท	โรงเรียนทั่วไป	125
20,365	711095	เบ็ญจมะยมหาราช	สพม.อุบลราชธานี อำนาจเจริญ	โรงเรียนทั่วไป	3,943
20,366	711096	นารีนุกูล	สพม.อุบลราชธานี อำนาจเจริญ	โรงเรียนทั่วไป	3,547
20,367	711099	หนองบ่อสามัคคีวิทยา	สพม.อุบลราชธานี อำนาจเจริญ	โรงเรียนทั่วไป	302
20,368	711100	หนองขอนวิทยา	สพม.อุบลราชธานี อำนาจเจริญ	โรงเรียนทั่วไป	204
20,369	711102	นารีนุกูล 2	สพม.อุบลราชธานี อำนาจเจริญ	โรงเรียนทั่วไป	201
20,370	711103	อุบลราชธานีศรีวนาลัย	สพม.อุบลราชธานี อำนาจเจริญ	โรงเรียนทั่วไป	376
20,371	711106	ศรีเมืองพิทยาคาร	สพม.อุบลราชธานี อำนาจเจริญ	โรงเรียนทั่วไป	2,207
20,372	711111	สหราษฎร์ศึกษา	สพม.อุบลราชธานี อำนาจเจริญ	โรงเรียนทั่วไป	186
20,373	711112	ชีทวนวิทยาสามัคคี	สพม.อุบลราชธานี อำนาจเจริญ	โรงเรียนทั่วไป	125
20,374	711114	บ้านไทยวิทยาคม	สพม.อุบลราชธานี อำนาจเจริญ	โรงเรียนทั่วไป	140
20,375	711115	เสียมทองพิทยาคม	สพม.อุบลราชธานี อำนาจเจริญ	โรงเรียนทั่วไป	142
20,376	711116	เก่าขามวิทยา	สพม.อุบลราชธานี อำนาจเจริญ	โรงเรียนทั่วไป	185
20,377	711119	เดชอุดม	สพม.อุบลราชธานี อำนาจเจริญ	โรงเรียนทั่วไป	3,471
20,378	711120	นาสว่างวิทยา	สพม.อุบลราชธานี อำนาจเจริญ	โรงเรียนทั่วไป	767
20,379	711122	นากระแซงศึกษา	สพม.อุบลราชธานี อำนาจเจริญ	โรงเรียนทั่วไป	482
20,380	711124	ทุ่งเทิงอภัยวัฒนา	สพม.อุบลราชธานี อำนาจเจริญ	โรงเรียนทั่วไป	762
20,381	711126	ดงสว่างวิทยา	สพม.อุบลราชธานี อำนาจเจริญ	โรงเรียนทั่วไป	308
20,382	711127	น้ำยืนวิทยา	สพม.อุบลราชธานี อำนาจเจริญ	โรงเรียนทั่วไป	1,633
20,383	711129	บุญศรีวิทยาคาร	สพม.อุบลราชธานี อำนาจเจริญ	โรงเรียนทั่วไป	1,944
20,384	711132	มัธยมตระการพืชผล	สพม.อุบลราชธานี อำนาจเจริญ	โรงเรียนทั่วไป	3,120
20,385	711133	สะพือวิทยาคาร	สพม.อุบลราชธานี อำนาจเจริญ	โรงเรียนทั่วไป	391

จำนวนโรงเรียนที่มีนักเรียนตั้งแต่ 1 คนขึ้นไป จากระบบ DMC ณ วันที่ 25 มิถุนายน 2564

สำนักนโยบายและแผนการศึกษาขั้นพื้นฐาน

กลุ่มที่ 1 กลุ่มโรงเรียนทั่วไปและโรงเรียน Stand Alone

ลำดับ	รหัส OBEC 6 หลัก	โรงเรียน	สพท.	กลุ่มโรงเรียน	จำนวนนักเรียน 25 มิ.ย.64
20,386	711135	เกษมสีมาวิทยาคาร	สพม.อุบลราชธานี อำนาจเจริญ	โรงเรียนทั่วไป	410
20,387	711137	กุดข้าวปุ้นวิทยา	สพม.อุบลราชธานี อำนาจเจริญ	โรงเรียนทั่วไป	881
20,388	711139	ชุมคำวิทยาคาร	สพม.อุบลราชธานี อำนาจเจริญ	โรงเรียนทั่วไป	251
20,389	711140	ม่วงสามสิบอัมพวันวิทยา	สพม.อุบลราชธานี อำนาจเจริญ	โรงเรียนทั่วไป	1,576
20,390	711142	ไผ่ใหญ่ศึกษา	สพม.อุบลราชธานี อำนาจเจริญ	โรงเรียนทั่วไป	313
20,391	711143	ดงยางวิทยาคม	สพม.อุบลราชธานี อำนาจเจริญ	โรงเรียนทั่วไป	187
20,392	711144	ลือคำหาญวารินชำราบ	สพม.อุบลราชธานี อำนาจเจริญ	โรงเรียนทั่วไป	3,087
20,393	711146	วารินชำราบ	สพม.อุบลราชธานี อำนาจเจริญ	โรงเรียนทั่วไป	1,108
20,394	711147	วิจิตรพิทยา	สพม.อุบลราชธานี อำนาจเจริญ	โรงเรียนทั่วไป	852
20,395	711154	เขื่องแก้วพิทยาคม	สพม.อุบลราชธานี อำนาจเจริญ	โรงเรียนทั่วไป	306
20,396	711158	โคกสว่างคึมวิทยานุสรณ์	สพม.อุบลราชธานี อำนาจเจริญ	โรงเรียนทั่วไป	405
20,397	711166	พะลานวิทยาคม	สพม.อุบลราชธานี อำนาจเจริญ	โรงเรียนทั่วไป	181
20,398	750262	อำนาจเจริญ	สพม.อุบลราชธานี อำนาจเจริญ	โรงเรียนทั่วไป	3,535
20,399	750263	คึมใหญ่วิทยา	สพม.อุบลราชธานี อำนาจเจริญ	โรงเรียนทั่วไป	601
20,400	750264	ปลาเค้าวิทยานุสรณ์	สพม.อุบลราชธานี อำนาจเจริญ	โรงเรียนทั่วไป	472
20,401	750266	นาวังวิทยา	สพม.อุบลราชธานี อำนาจเจริญ	โรงเรียนทั่วไป	358
20,402	750267	นาจิกพิทยาคม	สพม.อุบลราชธานี อำนาจเจริญ	โรงเรียนทั่วไป	262
20,403	750268	นายมวิทยาคาร	สพม.อุบลราชธานี อำนาจเจริญ	โรงเรียนทั่วไป	335
20,404	750269	สร้างนกทาวิทยาคม	สพม.อุบลราชธานี อำนาจเจริญ	โรงเรียนทั่วไป	283
20,405	750270	อำนาจเจริญพิทยาคม	สพม.อุบลราชธานี อำนาจเจริญ	โรงเรียนทั่วไป	539
20,406	750273	คำเขื่อนแก้วพิทยาคม	สพม.อุบลราชธานี อำนาจเจริญ	โรงเรียนทั่วไป	164
20,407	750275	ลือวิทยาคม	สพม.อุบลราชธานี อำนาจเจริญ	โรงเรียนทั่วไป	217
20,408	750277	ศรีคุณวิทยบาลลังก์	สพม.อุบลราชธานี อำนาจเจริญ	โรงเรียนทั่วไป	372
20,409	750279	นาเวียงจูลศศิวิทยา	สพม.อุบลราชธานี อำนาจเจริญ	โรงเรียนทั่วไป	241
20,410	750280	หัวตะพานวิทยาคม	สพม.อุบลราชธานี อำนาจเจริญ	โรงเรียนทั่วไป	1,384
20,411	750281	ศรีเจริญศึกษา	สพม.อุบลราชธานี อำนาจเจริญ	โรงเรียนทั่วไป	92
20,412	750284	มัธยมแมด	สพม.อุบลราชธานี อำนาจเจริญ	โรงเรียนทั่วไป	145

จำนวนโรงเรียนที่มีนักเรียนตั้งแต่ 1 คนขึ้นไป จากระบบ DMC ณ วันที่ 25 มิถุนายน 2564

สำนักนโยบายและแผนการศึกษาขั้นพื้นฐาน

กลุ่มที่ 2 กลุ่มโรงเรียนคุณภาพ (โรงเรียนคุณภาพประจำตำบล และโรงเรียนต้นแบบคุณภาพ)

ลำดับ	รหัส OBEC 6 หลัก	โรงเรียน	สพท.	กลุ่มโรงเรียน	จำนวน นักเรียน 25 มิ.ย.64
1	010197	บ้านเกาะศรีบอยา	สพป.กระบี่	โรงเรียนคุณภาพ	108
2	010083	วัดสถิตโพธาราม	สพป.กระบี่	โรงเรียนคุณภาพ	89
3	010005	บ้านน้ำจาม	สพป.กระบี่	โรงเรียนคุณภาพ	118
4	010009	ชุมชนบ้านเขากลม	สพป.กระบี่	โรงเรียนคุณภาพ	421
5	010011	บ้านเขาเทียมป่า	สพป.กระบี่	โรงเรียนคุณภาพ	155
6	010019	บ้านแหลมโพธิ์	สพป.กระบี่	โรงเรียนคุณภาพ	173
7	010023	พระราชทานบ้านเกาะพีพี	สพป.กระบี่	โรงเรียนคุณภาพ	130
8	010024	บ้านคลองกำ	สพป.กระบี่	โรงเรียนคุณภาพ	338
9	010028	อุตรกิจ	สพป.กระบี่	โรงเรียนคุณภาพ	596
10	010030	บ้านคลองใหญ่	สพป.กระบี่	โรงเรียนคุณภาพ	230
11	010032	ชุมชนบ้านทุ่ง	สพป.กระบี่	โรงเรียนคุณภาพ	198
12	010040	อนุบาลคลองท่อม	สพป.กระบี่	โรงเรียนคุณภาพ	860
13	010046	บ้านทุ่งเสม็ด	สพป.กระบี่	โรงเรียนคุณภาพ	236
14	010049	บ้านทรายขาว	สพป.กระบี่	โรงเรียนคุณภาพ	396
15	010055	คลองพน	สพป.กระบี่	โรงเรียนคุณภาพ	545
16	010064	บ้านพรุเคย	สพป.กระบี่	โรงเรียนคุณภาพ	250
17	010069	บ้านพรุদিনนา	สพป.กระบี่	โรงเรียนคุณภาพ	427
18	010077	บ้านบางคราม	สพป.กระบี่	โรงเรียนคุณภาพ	283
19	010079	อ่าวลึก	สพป.กระบี่	โรงเรียนคุณภาพ	663
20	010084	บ้านแหลมสัก	สพป.กระบี่	โรงเรียนคุณภาพ	265
21	010087	ชุมชนบ้านอ่าวลึกเหนือ	สพป.กระบี่	โรงเรียนคุณภาพ	306
22	010093	วัดไพรสมนต์	สพป.กระบี่	โรงเรียนคุณภาพ	83
23	010095	บ้านบางเจริญ	สพป.กระบี่	โรงเรียนคุณภาพ	218
24	010102	บ้านปากกัน	สพป.กระบี่	โรงเรียนคุณภาพ	303
25	010103	บ้านกลางมิตรภาพที่ 44	สพป.กระบี่	โรงเรียนคุณภาพ	264
26	010106	บ้านคลองหิน	สพป.กระบี่	โรงเรียนคุณภาพ	372
27	010111	สหกรณ์นิคมอ่าวลึก 2	สพป.กระบี่	โรงเรียนคุณภาพ	223
28	010118	บ้านห้วยเสียด	สพป.กระบี่	โรงเรียนคุณภาพ	958
29	010122	บ้านทุ่งปรือ	สพป.กระบี่	โรงเรียนคุณภาพ	279
30	010125	บ้านควนม่วง	สพป.กระบี่	โรงเรียนคุณภาพ	264
31	010127	บ้านถ้ำโกบ	สพป.กระบี่	โรงเรียนคุณภาพ	599
32	010132	บ้านห้วยสาร	สพป.กระบี่	โรงเรียนคุณภาพ	170
33	010136	บ้านโคกหาร	สพป.กระบี่	โรงเรียนคุณภาพ	176
34	010140	บ้านรำปู้	สพป.กระบี่	โรงเรียนคุณภาพ	199
35	010147	บ้านเขาฝาก	สพป.กระบี่	โรงเรียนคุณภาพ	253
36	010149	วัดเกาะสันตา	สพป.กระบี่	โรงเรียนคุณภาพ	291
37	010159	บ้านหลังสอด	สพป.กระบี่	โรงเรียนคุณภาพ	162
38	010161	บ้านพระแอะ	สพป.กระบี่	โรงเรียนคุณภาพ	409
39	010173	บ้านบกแก้วห้อง	สพป.กระบี่	โรงเรียนคุณภาพ	65
40	010175	วิทยาสประชาคม	สพป.กระบี่	โรงเรียนคุณภาพ	183
41	010176	บ้านทะเลทรายราษฎร์อุทิศ	สพป.กระบี่	โรงเรียนคุณภาพ	223
42	010179	วัดเขาค้อ	สพป.กระบี่	โรงเรียนคุณภาพ	106
43	010184	บ้านลำทับ	สพป.กระบี่	โรงเรียนคุณภาพ	1,062
44	010186	บ้านเกาะไทร	สพป.กระบี่	โรงเรียนคุณภาพ	114
45	010191	บ้านหนองจุด	สพป.กระบี่	โรงเรียนคุณภาพ	340
46	010193	บ้านดินแดง	สพป.กระบี่	โรงเรียนคุณภาพ	185
47	010195	บ้านเกาะจำ	สพป.กระบี่	โรงเรียนคุณภาพ	203

จำนวนโรงเรียนที่มีนักเรียนตั้งแต่ 1 คนขึ้นไป จากระบบ DMC ณ วันที่ 25 มิถุนายน 2564

สำนักนโยบายและแผนการศึกษาขั้นพื้นฐาน

กลุ่มที่ 2 กลุ่มโรงเรียนคุณภาพ (โรงเรียนคุณภาพประจำตำบล และโรงเรียนต้นแบบคุณภาพ)

ลำดับ	รหัส OBEC 6 หลัก	โรงเรียน	สพท.	กลุ่มโรงเรียน	จำนวน นักเรียน 25 มิ.ย.64
48	010208	บ้านควนต่อ	สพป.กระบี่	โรงเรียนคุณภาพ	222
49	010211	บ้านคลองหมาก	สพป.กระบี่	โรงเรียนคุณภาพ	149
50	010215	บ้านคลองยวน	สพป.กระบี่	โรงเรียนคุณภาพ	169
51	010222	วัดธรรมมาวุธสรณาราม	สพป.กระบี่	โรงเรียนคุณภาพ	147
52	010228	บ้านนาบง	สพป.กระบี่	โรงเรียนคุณภาพ	186
53	720015	ไทยรัฐวิทยา ๗๕ เฉลิมพระเกียรติ	สพป.กรุงเทพมหานคร	โรงเรียนคุณภาพ	713
54	720001	พญาไท	สพป.กรุงเทพมหานคร	โรงเรียนคุณภาพ	1,793
55	720002	โฆสิตสโมสร	สพป.กรุงเทพมหานคร	โรงเรียนคุณภาพ	650
56	720005	วัดโสมนัส	สพป.กรุงเทพมหานคร	โรงเรียนคุณภาพ	314
57	720006	วัดอมรินทราราม	สพป.กรุงเทพมหานคร	โรงเรียนคุณภาพ	1,352
58	720007	อนุบาลวัดปรีณายก	สพป.กรุงเทพมหานคร	โรงเรียนคุณภาพ	403
59	720008	บางบัว (เพ่งตั้งตรงจิตรวิทยาคาร)	สพป.กรุงเทพมหานคร	โรงเรียนคุณภาพ	1,007
60	720010	พิบูลอุปถัมภ์	สพป.กรุงเทพมหานคร	โรงเรียนคุณภาพ	1,500
61	720011	วัดอุทัยธาราม	สพป.กรุงเทพมหานคร	โรงเรียนคุณภาพ	257
62	720012	อนุบาลพิบูลเวศม์	สพป.กรุงเทพมหานคร	โรงเรียนคุณภาพ	1,269
63	720014	พระยาประเสริฐสุนทราศรัย (กระจ่าง สิงหเสนี)	สพป.กรุงเทพมหานคร	โรงเรียนคุณภาพ	1,649
64	720017	ประถมทวีธาภิเศก	สพป.กรุงเทพมหานคร	โรงเรียนคุณภาพ	586
65	720019	วัดชนะสงคราม	สพป.กรุงเทพมหานคร	โรงเรียนคุณภาพ	172
66	720021	วัดประยูรวงศาวาส	สพป.กรุงเทพมหานคร	โรงเรียนคุณภาพ	370
67	720025	วัดเจ้ามูล	สพป.กรุงเทพมหานคร	โรงเรียนคุณภาพ	343
68	720026	วัดช่างเหล็ก	สพป.กรุงเทพมหานคร	โรงเรียนคุณภาพ	190
69	720027	วัดหนึ่ง	สพป.กรุงเทพมหานคร	โรงเรียนคุณภาพ	478
70	720029	วัดหงส์รัตนาราม	สพป.กรุงเทพมหานคร	โรงเรียนคุณภาพ	229
71	720030	อนุบาลวัดนางนอง	สพป.กรุงเทพมหานคร	โรงเรียนคุณภาพ	1,006
72	720032	ทุ่งมหาเมฆ	สพป.กรุงเทพมหานคร	โรงเรียนคุณภาพ	636
73	720033	ดาราคาม	สพป.กรุงเทพมหานคร	โรงเรียนคุณภาพ	300
74	720034	บ้านหนองบอน (นัยนานนท์อนุสรณ์)	สพป.กรุงเทพมหานคร	โรงเรียนคุณภาพ	559
75	720035	ประถมนนทรี	สพป.กรุงเทพมหานคร	โรงเรียนคุณภาพ	333
76	720036	สายน้ำทิพย์	สพป.กรุงเทพมหานคร	โรงเรียนคุณภาพ	848
77	720037	วัดदान(หวอด ทรัพย์ คงเที่ยง อนุสรณ์)	สพป.กรุงเทพมหานคร	โรงเรียนคุณภาพ	254
78	720038	วัดมหาบุศย์ (พิทักษ์ถาวรคุณ)	สพป.กรุงเทพมหานคร	โรงเรียนคุณภาพ	453
79	020372	อนุบาลด่านมะขามเตี้ย	สพป.กาญจนบุรี เขต 1	โรงเรียนคุณภาพ	347
80	020001	บ้านวังสารภี	สพป.กาญจนบุรี เขต 1	โรงเรียนคุณภาพ	168
81	020003	บ้านหัวหิน	สพป.กาญจนบุรี เขต 1	โรงเรียนคุณภาพ	155
82	020007	อนุบาลกาญจนบุรี	สพป.กาญจนบุรี เขต 1	โรงเรียนคุณภาพ	1,829
83	020008	อนุบาลวัดไชยชุมพลชนะสงคราม	สพป.กาญจนบุรี เขต 1	โรงเรียนคุณภาพ	876
84	020009	วัดศรีอุบลาราม	สพป.กาญจนบุรี เขต 1	โรงเรียนคุณภาพ	300
85	020014	บ้านหนองสองตอ	สพป.กาญจนบุรี เขต 1	โรงเรียนคุณภาพ	344
86	020019	วัดทุ่งลาดหญ้า "ลาดหญ้าวิทยา"	สพป.กาญจนบุรี เขต 1	โรงเรียนคุณภาพ	920
87	020027	บ้านวังดั่ง	สพป.กาญจนบุรี เขต 1	โรงเรียนคุณภาพ	182
88	020028	บ้านช่องสะเดา (การไฟฟ้าฝ่ายผลิตอุปถัมภ์)	สพป.กาญจนบุรี เขต 1	โรงเรียนคุณภาพ	420
89	020038	บ้านแก่งหลวง	สพป.กาญจนบุรี เขต 1	โรงเรียนคุณภาพ	249
90	020041	บ้านวังลาน	สพป.กาญจนบุรี เขต 1	โรงเรียนคุณภาพ	269
91	020046	วัดบ้านเก่า	สพป.กาญจนบุรี เขต 1	โรงเรียนคุณภาพ	275
92	020047	บ้านวังตะเคียน	สพป.กาญจนบุรี เขต 1	โรงเรียนคุณภาพ	99
93	020092	วัดอินทาราม "โกวิทอินทราทร"	สพป.กาญจนบุรี เขต 1	โรงเรียนคุณภาพ	209
94	020097	วัดกร่างทองราษฎร์บูรณะ	สพป.กาญจนบุรี เขต 1	โรงเรียนคุณภาพ	370

จำนวนโรงเรียนที่มีนักเรียนตั้งแต่ 1 คนขึ้นไป จากระบบ DMC ณ วันที่ 25 มิถุนายน 2564

สำนักนโยบายและแผนการศึกษาขั้นพื้นฐาน

กลุ่มที่ 2 กลุ่มโรงเรียนคุณภาพ (โรงเรียนคุณภาพประจำตำบล และโรงเรียนต้นแบบคุณภาพ)

ลำดับ	รหัส OBEC 6 หลัก	โรงเรียน	สพท.	กลุ่มโรงเรียน	จำนวน นักเรียน 25 มิ.ย.64
95	020099	วัดศรีโหลหะราษฎร์บำรุง	สพป.กาญจนบุรี เขต 1	โรงเรียนคุณภาพ	624
96	020101	เขาดินวิทยาการ	สพป.กาญจนบุรี เขต 1	โรงเรียนคุณภาพ	482
97	020104	บ้านใหม่ (จินากักดีวิทยา)	สพป.กาญจนบุรี เขต 1	โรงเรียนคุณภาพ	141
98	020105	วัดม่วงชุม	สพป.กาญจนบุรี เขต 1	โรงเรียนคุณภาพ	67
99	020108	วัดหนองตะโก	สพป.กาญจนบุรี เขต 1	โรงเรียนคุณภาพ	210
100	020110	วัดขุนไทยธาราราม	สพป.กาญจนบุรี เขต 1	โรงเรียนคุณภาพ	386
101	020114	วัดวังขนาวยาทัยการาม	สพป.กาญจนบุรี เขต 1	โรงเรียนคุณภาพ	197
102	020119	วัดโพธิ์ศรีสุธาราม	สพป.กาญจนบุรี เขต 1	โรงเรียนคุณภาพ	121
103	020120	ตลาดสำโรง	สพป.กาญจนบุรี เขต 1	โรงเรียนคุณภาพ	181
104	020121	วัดท่าตะคร้อ	สพป.กาญจนบุรี เขต 1	โรงเรียนคุณภาพ	135
105	020132	บ้านหนองสองห้อง	สพป.กาญจนบุรี เขต 1	โรงเรียนคุณภาพ	252
106	020344	บ้านนาสวน	สพป.กาญจนบุรี เขต 1	โรงเรียนคุณภาพ	151
107	020348	ชุมชนบ้านท่ากระดาน	สพป.กาญจนบุรี เขต 1	โรงเรียนคุณภาพ	280
108	020350	อนุบาลศรีสวัสดิ์	สพป.กาญจนบุรี เขต 1	โรงเรียนคุณภาพ	232
109	020352	บ้านพุน้ำเปรี้ยว	สพป.กาญจนบุรี เขต 1	โรงเรียนคุณภาพ	66
110	020359	บ้านต้นมะพร้าว	สพป.กาญจนบุรี เขต 1	โรงเรียนคุณภาพ	255
111	020360	บ้านสามหลัง	สพป.กาญจนบุรี เขต 1	โรงเรียนคุณภาพ	214
112	020373	บ้านหนองไผ่	สพป.กาญจนบุรี เขต 1	โรงเรียนคุณภาพ	137
113	020385	บ้านไทรทอง	สพป.กาญจนบุรี เขต 1	โรงเรียนคุณภาพ	200
114	020388	วัดยางเกาะ	สพป.กาญจนบุรี เขต 1	โรงเรียนคุณภาพ	138
115	020430	วัดสระลงเรือ	สพป.กาญจนบุรี เขต 2	โรงเรียนคุณภาพ	141
116	020136	บ้านท่ามะกา	สพป.กาญจนบุรี เขต 2	โรงเรียนคุณภาพ	687
117	020137	วัดศรีอัมรินทร์	สพป.กาญจนบุรี เขต 2	โรงเรียนคุณภาพ	241
118	020144	วัดท่าเรือ 'อุตสาหกรรมวิทยาการ'	สพป.กาญจนบุรี เขต 2	โรงเรียนคุณภาพ	189
119	020146	วัดดอนชะเอม	สพป.กาญจนบุรี เขต 2	โรงเรียนคุณภาพ	155
120	020150	วัดสำนักคร้อ	สพป.กาญจนบุรี เขต 2	โรงเรียนคุณภาพ	431
121	020154	ดอนสามง่ามผิว หงสวิมอะอุปถัมภ์	สพป.กาญจนบุรี เขต 2	โรงเรียนคุณภาพ	77
122	020155	วัดเขาใหญ่	สพป.กาญจนบุรี เขต 2	โรงเรียนคุณภาพ	123
123	020157	วัดหนองพันท้าว (พรประชาวิทยาการ)	สพป.กาญจนบุรี เขต 2	โรงเรียนคุณภาพ	66
124	020159	อนุบาลวัดลูกแกประชาชนูทิศ	สพป.กาญจนบุรี เขต 2	โรงเรียนคุณภาพ	1,283
125	020164	วัดสนามแย้	สพป.กาญจนบุรี เขต 2	โรงเรียนคุณภาพ	215
126	020165	บ้านหนองกรด	สพป.กาญจนบุรี เขต 2	โรงเรียนคุณภาพ	122
127	020166	วัดหวายเหนียว 'ปญฺญสิริวิทยา'	สพป.กาญจนบุรี เขต 2	โรงเรียนคุณภาพ	515
128	020168	บ้านหนองหิน	สพป.กาญจนบุรี เขต 2	โรงเรียนคุณภาพ	169
129	020170	วัดหนองพลับ	สพป.กาญจนบุรี เขต 2	โรงเรียนคุณภาพ	138
130	020178	ประชาวิทยาการ	สพป.กาญจนบุรี เขต 2	โรงเรียนคุณภาพ	169
131	020181	วัดพระแท่นดงรัง	สพป.กาญจนบุรี เขต 2	โรงเรียนคุณภาพ	667
132	020183	วัดคาปานนิมิต มิตรภาพที่ 142	สพป.กาญจนบุรี เขต 2	โรงเรียนคุณภาพ	258
133	020261	วัดบ้านทวน	สพป.กาญจนบุรี เขต 2	โรงเรียนคุณภาพ	225
134	020265	วัดศาลานาราม	สพป.กาญจนบุรี เขต 2	โรงเรียนคุณภาพ	253
135	020269	วัดทุ่งสมอ	สพป.กาญจนบุรี เขต 2	โรงเรียนคุณภาพ	154
136	020273	บ้านหลุมหิน	สพป.กาญจนบุรี เขต 2	โรงเรียนคุณภาพ	240
137	020276	วัดดอนเจดีย์	สพป.กาญจนบุรี เขต 2	โรงเรียนคุณภาพ	206
138	020281	บ้านสระลุมพุก	สพป.กาญจนบุรี เขต 2	โรงเรียนคุณภาพ	127
139	020288	วัดเบญพาด	สพป.กาญจนบุรี เขต 2	โรงเรียนคุณภาพ	395
140	020293	บ้านตลาดเขตมิตรภาพที่ 105	สพป.กาญจนบุรี เขต 2	โรงเรียนคุณภาพ	376
141	020420	บ้านวังไผ่	สพป.กาญจนบุรี เขต 2	โรงเรียนคุณภาพ	131

จำนวนโรงเรียนที่มีนักเรียนตั้งแต่ 1 คนขึ้นไป จากระบบ DMC ณ วันที่ 25 มิถุนายน 2564

สำนักนโยบายและแผนการศึกษาขั้นพื้นฐาน

กลุ่มที่ 2 กลุ่มโรงเรียนคุณภาพ (โรงเรียนคุณภาพประจำตำบล และโรงเรียนต้นแบบคุณภาพ)

ลำดับ	รหัส OBEC 6 หลัก	โรงเรียน	สพท.	กลุ่มโรงเรียน	จำนวน นักเรียน 25 มิ.ย.64
142	020422	บ้านช่อง	สพป.กาญจนบุรี เขต 2	โรงเรียนคุณภาพ	121
143	020441	วัดเขารักษ์	สพป.กาญจนบุรี เขต 2	โรงเรียนคุณภาพ	257
144	020075	บ้านหนองเจริญ	สพป.กาญจนบุรี เขต 3	โรงเรียนคุณภาพ	124
145	020188	บ้านวังสิงห์	สพป.กาญจนบุรี เขต 3	โรงเรียนคุณภาพ	347
146	020063	วัดปรังกาสี	สพป.กาญจนบุรี เขต 3	โรงเรียนคุณภาพ	861
147	020068	บ้านดินโฮ	สพป.กาญจนบุรี เขต 3	โรงเรียนคุณภาพ	442
148	020070	บ้านหินดาด	สพป.กาญจนบุรี เขต 3	โรงเรียนคุณภาพ	189
149	020071	บ้านกุยแห่	สพป.กาญจนบุรี เขต 3	โรงเรียนคุณภาพ	855
150	020090	บ้านห้วยเสือ	สพป.กาญจนบุรี เขต 3	โรงเรียนคุณภาพ	745
151	020200	สมาคมไทย-ออสเตรเลีย	สพป.กาญจนบุรี เขต 3	โรงเรียนคุณภาพ	356
152	020206	บ้านแก่งระเบิด	สพป.กาญจนบุรี เขต 3	โรงเรียนคุณภาพ	160
153	020207	พุทธวิมุตติวิทยา	สพป.กาญจนบุรี เขต 3	โรงเรียนคุณภาพ	233
154	020216	บ้านบ้องตี้	สพป.กาญจนบุรี เขต 3	โรงเรียนคุณภาพ	837
155	020217	บ้านเขาสามชั้น	สพป.กาญจนบุรี เขต 3	โรงเรียนคุณภาพ	192
156	020226	วัดใหม่ดงสัก	สพป.กาญจนบุรี เขต 3	โรงเรียนคุณภาพ	277
157	020362	อนุบาลสังขละบุรี (บ้านวังกะ)	สพป.กาญจนบุรี เขต 3	โรงเรียนคุณภาพ	1,619
158	020371	บ้านท่าดินแดง	สพป.กาญจนบุรี เขต 3	โรงเรียนคุณภาพ	932
159	020235	อนุบาลบ่อพลอย	สพป.กาญจนบุรี เขต 4	โรงเรียนคุณภาพ	794
160	020229	วัดทุ่งมะสัง (มิตรภาพที่ 9)	สพป.กาญจนบุรี เขต 4	โรงเรียนคุณภาพ	340
161	020244	บ้านช่องด่าน	สพป.กาญจนบุรี เขต 4	โรงเรียนคุณภาพ	212
162	020251	บ้านหนองรี	สพป.กาญจนบุรี เขต 4	โรงเรียนคุณภาพ	491
163	020252	บ้านยางสูง	สพป.กาญจนบุรี เขต 4	โรงเรียนคุณภาพ	173
164	020256	บ้านหนองกร่าง	สพป.กาญจนบุรี เขต 4	โรงเรียนคุณภาพ	247
165	020294	อนุบาลวัดเลาขวัญ	สพป.กาญจนบุรี เขต 4	โรงเรียนคุณภาพ	315
166	020303	ราษฎร์บำรุงธรรม	สพป.กาญจนบุรี เขต 4	โรงเรียนคุณภาพ	238
167	020304	บ้านหนองโสน	สพป.กาญจนบุรี เขต 4	โรงเรียนคุณภาพ	185
168	020311	ชุมชนบ้านหนองฝ้าย	สพป.กาญจนบุรี เขต 4	โรงเรียนคุณภาพ	510
169	020321	บ้านตลุงเหนือ	สพป.กาญจนบุรี เขต 4	โรงเรียนคุณภาพ	259
170	020328	บ้านหนองเค็ด	สพป.กาญจนบุรี เขต 4	โรงเรียนคุณภาพ	401
171	020336	บ้านตรอกสะเดา	สพป.กาญจนบุรี เขต 4	โรงเรียนคุณภาพ	258
172	020401	อนุบาลหนองปรือ	สพป.กาญจนบุรี เขต 4	โรงเรียนคุณภาพ	552
173	020408	ป่าไม้อุทิศ 15 (บ้านม่วงแต้)	สพป.กาญจนบุรี เขต 4	โรงเรียนคุณภาพ	1,112
174	020411	บ้านหนองแกประชาสรรค์	สพป.กาญจนบุรี เขต 4	โรงเรียนคุณภาพ	126
175	030140	พิพัฒนราษฎร์บำรุง	สพป.กาฬสินธุ์ เขต 1	โรงเรียนคุณภาพ	597
176	030001	บ้านดอนวิทยาคาร	สพป.กาฬสินธุ์ เขต 1	โรงเรียนคุณภาพ	259
177	030002	หามแห่โพหนองวิทยาคม	สพป.กาฬสินธุ์ เขต 1	โรงเรียนคุณภาพ	68
178	030008	ชุมชนนาจารย์วิทยา	สพป.กาฬสินธุ์ เขต 1	โรงเรียนคุณภาพ	289
179	030014	ชุมชนหนองสอวิทยาคาร	สพป.กาฬสินธุ์ เขต 1	โรงเรียนคุณภาพ	423
180	030016	ปลาเค้าวิทยาคาร	สพป.กาฬสินธุ์ เขต 1	โรงเรียนคุณภาพ	141
181	030019	สะอาดประชาสรรค์	สพป.กาฬสินธุ์ เขต 1	โรงเรียนคุณภาพ	159
182	030023	ห้วยคูมวิทยาคาร	สพป.กาฬสินธุ์ เขต 1	โรงเรียนคุณภาพ	190
183	030027	คำปลาฟ้าโนนชัย	สพป.กาฬสินธุ์ เขต 1	โรงเรียนคุณภาพ	309
184	030030	หนองแวงเหนือ	สพป.กาฬสินธุ์ เขต 1	โรงเรียนคุณภาพ	164
185	030033	บึงวิชัยสงคราม	สพป.กาฬสินธุ์ เขต 1	โรงเรียนคุณภาพ	186
186	030039	หนองกุงวิทยาคม	สพป.กาฬสินธุ์ เขต 1	โรงเรียนคุณภาพ	168
187	030042	บ้านโหมนสงคราม	สพป.กาฬสินธุ์ เขต 1	โรงเรียนคุณภาพ	150
188	030046	แกเปะราษฎร์นิยม	สพป.กาฬสินธุ์ เขต 1	โรงเรียนคุณภาพ	188

จำนวนโรงเรียนที่มีนักเรียนตั้งแต่ 1 คนขึ้นไป จากระบบ DMC ณ วันที่ 25 มิถุนายน 2564

สำนักนโยบายและแผนการศึกษาขั้นพื้นฐาน

กลุ่มที่ 2 กลุ่มโรงเรียนคุณภาพ (โรงเรียนคุณภาพประจำตำบล และโรงเรียนต้นแบบคุณภาพ)

ลำดับ	รหัส OBEC 6 หลัก	โรงเรียน	สพท.	กลุ่มโรงเรียน	จำนวน นักเรียน 25 มิ.ย.64
189	030052	คอนเรียบอนูกุล	สพป.กาฬสินธุ์ เขต 1	โรงเรียนคุณภาพ	85
190	030053	ท่าแสงวิทยายน	สพป.กาฬสินธุ์ เขต 1	โรงเรียนคุณภาพ	118
191	030060	เหล่าหลวงวิทยาคาร	สพป.กาฬสินธุ์ เขต 1	โรงเรียนคุณภาพ	126
192	030068	กาฬสินธุ์พิทยาสัย	สพป.กาฬสินธุ์ เขต 1	โรงเรียนคุณภาพ	1,837
193	030146	บึงไฮโนนสว่างวิทยา	สพป.กาฬสินธุ์ เขต 1	โรงเรียนคุณภาพ	78
194	030153	หนองแปนโนนสูงนาเชือกราษฎร์บำรุง	สพป.กาฬสินธุ์ เขต 1	โรงเรียนคุณภาพ	271
195	030156	ท่าเพ็งเหมือดแอ่ท่าใหม่หนองมะเกลือวิทยา	สพป.กาฬสินธุ์ เขต 1	โรงเรียนคุณภาพ	161
196	030160	บ้านแกหัวแอตสัมโองวิทยา	สพป.กาฬสินธุ์ เขต 1	โรงเรียนคุณภาพ	314
197	030163	ชุมชนสี่ตางค์วิทยุ	สพป.กาฬสินธุ์ เขต 1	โรงเรียนคุณภาพ	174
198	030172	ธนบุรีโคกสีหนองเต่าวิทยายน	สพป.กาฬสินธุ์ เขต 1	โรงเรียนคุณภาพ	133
199	030174	นามลวิทยาคาร	สพป.กาฬสินธุ์ เขต 1	โรงเรียนคุณภาพ	174
200	030178	โนนศิลาไกรฤกษ์ราษฎร์อำนวย	สพป.กาฬสินธุ์ เขต 1	โรงเรียนคุณภาพ	237
201	030180	ดงน้อยวิทยา	สพป.กาฬสินธุ์ เขต 1	โรงเรียนคุณภาพ	132
202	030187	ชุมชนแก้งคำวิทยา	สพป.กาฬสินธุ์ เขต 1	โรงเรียนคุณภาพ	145
203	030189	ชุมชนน้ำเกลี้ยงกลุ่มวิทยา	สพป.กาฬสินธุ์ เขต 1	โรงเรียนคุณภาพ	143
204	030191	ชุมชนนามะเขือวิทยา	สพป.กาฬสินธุ์ เขต 1	โรงเรียนคุณภาพ	158
205	030198	นามนราษฎร์นุเคราะห์	สพป.กาฬสินธุ์ เขต 1	โรงเรียนคุณภาพ	95
206	030204	บ้านม่วงวิทยาคม	สพป.กาฬสินธุ์ เขต 1	โรงเรียนคุณภาพ	112
207	030212	ถ้ำปลาวิทยายน	สพป.กาฬสินธุ์ เขต 1	โรงเรียนคุณภาพ	162
208	030457	กุดลิงวิทยาคม	สพป.กาฬสินธุ์ เขต 1	โรงเรียนคุณภาพ	109
209	030458	ดำนใต้วิทยา	สพป.กาฬสินธุ์ เขต 1	โรงเรียนคุณภาพ	182
210	030462	ชุมชนนาเรียงวิทยาคม	สพป.กาฬสินธุ์ เขต 1	โรงเรียนคุณภาพ	191

จำนวนโรงเรียนที่มีนักเรียนตั้งแต่ 1 คนขึ้นไป จากระบบ DMC ณ วันที่ 25 มิถุนายน 2564

สำนักนโยบายและแผนการศึกษาขั้นพื้นฐาน

กลุ่มที่ 2 กลุ่มโรงเรียนคุณภาพ (โรงเรียนคุณภาพประจำตำบล และโรงเรียนต้นแบบคุณภาพ)

ลำดับ	รหัส OBEC 6 หลัก	โรงเรียน	สพท.	กลุ่มโรงเรียน	จำนวน นักเรียน 25 มิ.ย.64
211	030532	ท่านาจนาวิทยา	สพป.กาฬสินธุ์ เขต 1	โรงเรียนคุณภาพ	150
212	030535	บ้านหนองกุงน้อย	สพป.กาฬสินธุ์ เขต 1	โรงเรียนคุณภาพ	244
213	030536	สามชัยอุดมวิทย์	สพป.กาฬสินธุ์ เขต 1	โรงเรียนคุณภาพ	380
214	030541	บ้านหนองกุงใหญ่	สพป.กาฬสินธุ์ เขต 1	โรงเรียนคุณภาพ	333
215	030548	กุดครองวิทยาการ	สพป.กาฬสินธุ์ เขต 1	โรงเรียนคุณภาพ	210
216	030551	หนองพอกวิทยายน	สพป.กาฬสินธุ์ เขต 1	โรงเรียนคุณภาพ	145
217	030557	ดงพุงสงเคราะห์	สพป.กาฬสินธุ์ เขต 1	โรงเรียนคุณภาพ	346
218	030559	นาจำปา	สพป.กาฬสินธุ์ เขต 1	โรงเรียนคุณภาพ	182
219	030560	บ้านนาวิทยาคม	สพป.กาฬสินธุ์ เขต 1	โรงเรียนคุณภาพ	175
220	030355	ห้วยเม็กราษฎร์นุกูล	สพป.กาฬสินธุ์ เขต 2	โรงเรียนคุณภาพ	114
221	030074	พินิจราษฎร์บำรุง	สพป.กาฬสินธุ์ เขต 2	โรงเรียนคุณภาพ	972
222	030084	บ้านสาวิตยาสรรพ์	สพป.กาฬสินธุ์ เขต 2	โรงเรียนคุณภาพ	235
223	030088	บ้านเสียววิทยาสรรพ์	สพป.กาฬสินธุ์ เขต 2	โรงเรียนคุณภาพ	159
224	030092	บ้านหนองดอกแป้นวิทยา	สพป.กาฬสินธุ์ เขต 2	โรงเรียนคุณภาพ	135
225	030093	หนองอีเฒ่าวิทยา	สพป.กาฬสินธุ์ เขต 2	โรงเรียนคุณภาพ	91
226	030098	ดงบังวิทยา	สพป.กาฬสินธุ์ เขต 2	โรงเรียนคุณภาพ	144
227	030103	ห้วยเตยวิทยา	สพป.กาฬสินธุ์ เขต 2	โรงเรียนคุณภาพ	193
228	030104	นาเขื่อนวิทยาสรรพ์	สพป.กาฬสินธุ์ เขต 2	โรงเรียนคุณภาพ	341
229	030111	โคกศรีวิทยายน	สพป.กาฬสินธุ์ เขต 2	โรงเรียนคุณภาพ	42
230	030114	นาดีหลุมข้าววิทยา	สพป.กาฬสินธุ์ เขต 2	โรงเรียนคุณภาพ	101
231	030122	หนองกุงราษฎร์วิทยา	สพป.กาฬสินธุ์ เขต 2	โรงเรียนคุณภาพ	191
232	030125	โนนสูงวิทยา	สพป.กาฬสินธุ์ เขต 2	โรงเรียนคุณภาพ	169
233	030128	บ้านหนองแวงบ่อแก้ว	สพป.กาฬสินธุ์ เขต 2	โรงเรียนคุณภาพ	113
234	030133	ชุมชนบ้านป่าแดง	สพป.กาฬสินธุ์ เขต 2	โรงเรียนคุณภาพ	171
235	030136	โคกคำวิทยา	สพป.กาฬสินธุ์ เขต 2	โรงเรียนคุณภาพ	220
236	030272	ท่าคันโทวิทยายน	สพป.กาฬสินธุ์ เขต 2	โรงเรียนคุณภาพ	420
237	030276	บ้านหนองแซง	สพป.กาฬสินธุ์ เขต 2	โรงเรียนคุณภาพ	449
238	030281	ขอนแก่นวิทยาเสริม	สพป.กาฬสินธุ์ เขต 2	โรงเรียนคุณภาพ	257
239	030284	กุดจิกวิทยาการ	สพป.กาฬสินธุ์ เขต 2	โรงเรียนคุณภาพ	293
240	030287	ยางจุ่มวิทยาการ	สพป.กาฬสินธุ์ เขต 2	โรงเรียนคุณภาพ	364
241	030290	ดงสมบูรณ์ประชารัฐ	สพป.กาฬสินธุ์ เขต 2	โรงเรียนคุณภาพ	157
242	030359	คำเหมือดแก้วบ้านเพ็ญวิทยา	สพป.กาฬสินธุ์ เขต 2	โรงเรียนคุณภาพ	260
243	030362	ชุมชนกุดโดนวิทยาคม	สพป.กาฬสินธุ์ เขต 2	โรงเรียนคุณภาพ	139
244	030371	หนองบัววิทยาเสริม	สพป.กาฬสินธุ์ เขต 2	โรงเรียนคุณภาพ	69
245	030373	ห้วยมะทอกโคกสามวิทยา	สพป.กาฬสินธุ์ เขต 2	โรงเรียนคุณภาพ	68
246	030374	โนนสะอาดราษฎร์อำนวย	สพป.กาฬสินธุ์ เขต 2	โรงเรียนคุณภาพ	199
247	030379	คำใหญ่วิทยา	สพป.กาฬสินธุ์ เขต 2	โรงเรียนคุณภาพ	102

จำนวนโรงเรียนที่มีนักเรียนตั้งแต่ 1 คนขึ้นไป จากระบบ DMC ณ วันที่ 25 มิถุนายน 2564

สำนักนโยบายและแผนการศึกษาขั้นพื้นฐาน

กลุ่มที่ 2 กลุ่มโรงเรียนคุณภาพ (โรงเรียนคุณภาพประจำตำบล และโรงเรียนต้นแบบคุณภาพ)

ลำดับ	รหัส OBEC 6 หลัก	โรงเรียน	สพท.	กลุ่มโรงเรียน	จำนวน นักเรียน 25 มิ.ย.64
248	030381	บ้านหาดทรายมูล	สพป.กาฬสินธุ์ เขต 2	โรงเรียนคุณภาพ	81
249	030386	บ้านทรายทองวิทยาคม	สพป.กาฬสินธุ์ เขต 2	โรงเรียนคุณภาพ	104
250	030413	หนองกงศรีวิทยาคม	สพป.กาฬสินธุ์ เขต 2	โรงเรียนคุณภาพ	264
251	030414	ชุมชนสามัคคีราษฎร์บำรุง	สพป.กาฬสินธุ์ เขต 2	โรงเรียนคุณภาพ	223
252	030420	โคกเคียววิทยา	สพป.กาฬสินธุ์ เขต 2	โรงเรียนคุณภาพ	133
253	030427	หนองมันปลาวีทยา	สพป.กาฬสินธุ์ เขต 2	โรงเรียนคุณภาพ	135
254	030434	หนองบัวคูรัฐประชาสรรค์	สพป.กาฬสินธุ์ เขต 2	โรงเรียนคุณภาพ	165
255	030439	ชุมชนหนองหินวิทยาคาร	สพป.กาฬสินธุ์ เขต 2	โรงเรียนคุณภาพ	316
256	030442	หนองสงวีวิทยาคม	สพป.กาฬสินธุ์ เขต 2	โรงเรียนคุณภาพ	251
257	030449	บ้านหนองชุมแสง	สพป.กาฬสินธุ์ เขต 2	โรงเรียนคุณภาพ	216
258	030453	ภูอั้งวิทยาคาร	สพป.กาฬสินธุ์ เขต 2	โรงเรียนคุณภาพ	171
259	030566	โคกประสิทธิ์วิทยา	สพป.กาฬสินธุ์ เขต 2	โรงเรียนคุณภาพ	141
260	030572	โนนศิลาสว่างวิทย	สพป.กาฬสินธุ์ เขต 2	โรงเรียนคุณภาพ	156
261	030575	วังยางวิทยาคาร	สพป.กาฬสินธุ์ เขต 2	โรงเรียนคุณภาพ	122
262	030578	เหล่ากลางร่วมวงศ์วิทยา	สพป.กาฬสินธุ์ เขต 2	โรงเรียนคุณภาพ	181
263	030579	ดอนแคนโนนเปลือยวิทยา	สพป.กาฬสินธุ์ เขต 2	โรงเรียนคุณภาพ	131
264	030330	แขงบาดาลบ้านบากวิทยา	สพป.กาฬสินธุ์ เขต 3	โรงเรียนคุณภาพ	92
265	030216	บ้านบัวขาว (วันครู2500)	สพป.กาฬสินธุ์ เขต 3	โรงเรียนคุณภาพ	1,309
266	030225	สมสะอาดพิทยาสรรพ์	สพป.กาฬสินธุ์ เขต 3	โรงเรียนคุณภาพ	173
267	030227	หนองห้างอำนาจวิทย	สพป.กาฬสินธุ์ เขต 3	โรงเรียนคุณภาพ	141
268	030230	ศรีกุดหว้าเรืองเวทย์	สพป.กาฬสินธุ์ เขต 3	โรงเรียนคุณภาพ	205
269	030238	หนองจรเข้เรืองศิลป์	สพป.กาฬสินธุ์ เขต 3	โรงเรียนคุณภาพ	249
270	030242	นาขามวิทยา	สพป.กาฬสินธุ์ เขต 3	โรงเรียนคุณภาพ	279
271	030247	ชุมชนแจนแลนราษฎร์บำรุง	สพป.กาฬสินธุ์ เขต 3	โรงเรียนคุณภาพ	144
272	030249	กุดข้าวเทพพิทยา	สพป.กาฬสินธุ์ เขต 3	โรงเรียนคุณภาพ	149
273	030254	นาโกวิทยาสูง	สพป.กาฬสินธุ์ เขต 3	โรงเรียนคุณภาพ	206
274	030257	เหล่าใหญ่วนาสถมภ์ผดุงเวทย์	สพป.กาฬสินธุ์ เขต 3	โรงเรียนคุณภาพ	141
275	030262	บ้านคู	สพป.กาฬสินธุ์ เขต 3	โรงเรียนคุณภาพ	281
276	030268	บ้านสวนผึ้ง	สพป.กาฬสินธุ์ เขต 3	โรงเรียนคุณภาพ	174
277	030296	ชุมชนบ้านบอนวิทยา	สพป.กาฬสินธุ์ เขต 3	โรงเรียนคุณภาพ	132
278	030297	หนองแสวิทยาเสริม	สพป.กาฬสินธุ์ เขต 3	โรงเรียนคุณภาพ	293
279	030299	สมเด็จพระชนาเคราะห์	สพป.กาฬสินธุ์ เขต 3	โรงเรียนคุณภาพ	363
280	030305	ชุมชนหม่มเม็กวิทยาสรรพ์	สพป.กาฬสินธุ์ เขต 3	โรงเรียนคุณภาพ	191
281	030312	หนองแวงวิทยานุกูล	สพป.กาฬสินธุ์ เขต 3	โรงเรียนคุณภาพ	169
282	030321	มหาไชยโคกแก้ววิทยา	สพป.กาฬสินธุ์ เขต 3	โรงเรียนคุณภาพ	118
283	030322	บ้านกอกวิทยาคม	สพป.กาฬสินธุ์ เขต 3	โรงเรียนคุณภาพ	268
284	030338	กุดกว้างสวาสดีวิทยา	สพป.กาฬสินธุ์ เขต 3	โรงเรียนคุณภาพ	358
285	030341	หนองแสงถวิลราษฎร์	สพป.กาฬสินธุ์ เขต 3	โรงเรียนคุณภาพ	158
286	030346	กุดสิมวิทยาสาร	สพป.กาฬสินธุ์ เขต 3	โรงเรียนคุณภาพ	285
287	030347	กุดปลาเค้าราษฎร์บำรุง	สพป.กาฬสินธุ์ เขต 3	โรงเรียนคุณภาพ	242
288	030349	บ้านสัมปอ	สพป.กาฬสินธุ์ เขต 3	โรงเรียนคุณภาพ	126
289	030352	บ้านหนองผือ	สพป.กาฬสินธุ์ เขต 3	โรงเรียนคุณภาพ	76
290	030391	บ้านคำพิมูล	สพป.กาฬสินธุ์ เขต 3	โรงเรียนคุณภาพ	159
291	030393	ชุมชนโพธิ์พิทยาคม	สพป.กาฬสินธุ์ เขต 3	โรงเรียนคุณภาพ	148
292	030398	สูงเนินวิทยาคม	สพป.กาฬสินธุ์ เขต 3	โรงเรียนคุณภาพ	111
293	030405	บ้านโจดนาตาล	สพป.กาฬสินธุ์ เขต 3	โรงเรียนคุณภาพ	243
294	030408	บ้านนาบอน	สพป.กาฬสินธุ์ เขต 3	โรงเรียนคุณภาพ	463

จำนวนโรงเรียนที่มีนักเรียนตั้งแต่ 1 คนขึ้นไป จากระบบ DMC ณ วันที่ 25 มิถุนายน 2564

สำนักนโยบายและแผนการศึกษาขั้นพื้นฐาน

กลุ่มที่ 2 กลุ่มโรงเรียนคุณภาพ (โรงเรียนคุณภาพประจำตำบล และโรงเรียนต้นแบบคุณภาพ)

ลำดับ	รหัส OBEC 6 หลัก	โรงเรียน	สพท.	กลุ่มโรงเรียน	จำนวน นักเรียน 25 มิ.ย.64
295	030411	บ้านดินจี่	สพป.กาฬสินธุ์ เขต 3	โรงเรียนคุณภาพ	482
296	030467	หนองหญ้าปล้อง	สพป.กาฬสินธุ์ เขต 3	โรงเรียนคุณภาพ	139
297	030471	นามนราษฎร์สงเคราะห์	สพป.กาฬสินธุ์ เขต 3	โรงเรียนคุณภาพ	428
298	030476	ชุมชนหลักเหลี่ยมวิทยาคม	สพป.กาฬสินธุ์ เขต 3	โรงเรียนคุณภาพ	186
299	030482	หนองบัวโน	สพป.กาฬสินธุ์ เขต 3	โรงเรียนคุณภาพ	186
300	030483	สงเปลือยวิทยายน	สพป.กาฬสินธุ์ เขต 3	โรงเรียนคุณภาพ	373
301	030487	ไค้่นุ่วิทยานุก	สพป.กาฬสินธุ์ เขต 3	โรงเรียนคุณภาพ	162
302	030491	บ้านห้วยผึ้ง	สพป.กาฬสินธุ์ เขต 3	โรงเรียนคุณภาพ	223
303	030495	คำหมุนผดุงเวทย์	สพป.กาฬสินธุ์ เขต 3	โรงเรียนคุณภาพ	106
304	030500	หนองอีบุตรโพรเวทย์	สพป.กาฬสินธุ์ เขต 3	โรงเรียนคุณภาพ	179
305	030505	บ้านนาคู	สพป.กาฬสินธุ์ เขต 3	โรงเรียนคุณภาพ	241
306	030507	บ้านนากระเดา	สพป.กาฬสินธุ์ เขต 3	โรงเรียนคุณภาพ	86
307	030516	บ้านม่วงกุล	สพป.กาฬสินธุ์ เขต 3	โรงเรียนคุณภาพ	266
308	030518	ชุมชนกุแล่นข้างคเซนทร์พิทยาการ	สพป.กาฬสินธุ์ เขต 3	โรงเรียนคุณภาพ	53
309	030520	บ้านจาน	สพป.กาฬสินธุ์ เขต 3	โรงเรียนคุณภาพ	58
310	040247	บ้านคลองห้วยยั้ง	สพป.กาฬสินธุ์ เขต 1	โรงเรียนคุณภาพ	75
311	040001	บ้านสุวรรณภูมิ	สพป.กาฬสินธุ์ เขต 1	โรงเรียนคุณภาพ	380
312	040007	ผินสทราชภัฏพัฒนา	สพป.กาฬสินธุ์ เขต 1	โรงเรียนคุณภาพ	460
313	040012	ประชาสันติภาพ (วงศ์สุดใจอุปถัมภ์)	สพป.กาฬสินธุ์ เขต 1	โรงเรียนคุณภาพ	319
314	040020	บ้านทุ่งเศรษฐี	สพป.กาฬสินธุ์ เขต 1	โรงเรียนคุณภาพ	98
315	040025	วัดคูยาง	สพป.กาฬสินธุ์ เขต 1	โรงเรียนคุณภาพ	1,665
316	040030	บ้านโฆมงหัก	สพป.กาฬสินธุ์ เขต 1	โรงเรียนคุณภาพ	157
317	040032	นิคมสร้างตนเอง 1 (ทุ่งโพธิ์ทะเล)	สพป.กาฬสินธุ์ เขต 1	โรงเรียนคุณภาพ	169
318	040042	บ้านมอสมบัติ	สพป.กาฬสินธุ์ เขต 1	โรงเรียนคุณภาพ	144
319	040053	บ้านอัมรงค์ (รองประชาสงเคราะห์)	สพป.กาฬสินธุ์ เขต 1	โรงเรียนคุณภาพ	145
320	040057	ชุมชนบ้านหนองปลิง (นาคอุปถัมภ์)	สพป.กาฬสินธุ์ เขต 1	โรงเรียนคุณภาพ	196
321	040063	บ้านเกาะน้ำโจน	สพป.กาฬสินธุ์ เขต 1	โรงเรียนคุณภาพ	201
322	040065	อ่างทองพัฒนา (สนง.สลากกินแบ่งสงเคราะห์)	สพป.กาฬสินธุ์ เขต 1	โรงเรียนคุณภาพ	211
323	040073	บ้านทรงธรรม	สพป.กาฬสินธุ์ เขต 1	โรงเรียนคุณภาพ	288
324	040083	บ้านโพธิ์พัฒนา	สพป.กาฬสินธุ์ เขต 1	โรงเรียนคุณภาพ	258
325	040088	บ้านหนองใหญ่	สพป.กาฬสินธุ์ เขต 1	โรงเรียนคุณภาพ	191
326	040091	บ้านวังน้ำขาว	สพป.กาฬสินธุ์ เขต 1	โรงเรียนคุณภาพ	136
327	040221	บ้านพรานกระต่าย	สพป.กาฬสินธุ์ เขต 1	โรงเรียนคุณภาพ	563
328	040225	บ้านหนองตากลา	สพป.กาฬสินธุ์ เขต 1	โรงเรียนคุณภาพ	61
329	040227	บ้านท่าไม้	สพป.กาฬสินธุ์ เขต 1	โรงเรียนคุณภาพ	270
330	040233	บ้านลานสะเดา	สพป.กาฬสินธุ์ เขต 1	โรงเรียนคุณภาพ	222
331	040239	บ้านคูป่ายาง	สพป.กาฬสินธุ์ เขต 1	โรงเรียนคุณภาพ	130
332	040246	บ้านหนองหัววัว	สพป.กาฬสินธุ์ เขต 1	โรงเรียนคุณภาพ	157
333	040254	บ้านวังตะแบก	สพป.กาฬสินธุ์ เขต 1	โรงเรียนคุณภาพ	70
334	040260	บ้านนาป่าแดง	สพป.กาฬสินธุ์ เขต 1	โรงเรียนคุณภาพ	79
335	040261	บ้านบึงโพธิ์	สพป.กาฬสินธุ์ เขต 1	โรงเรียนคุณภาพ	451
336	040268	อนุบาลไทรงาม	สพป.กาฬสินธุ์ เขต 1	โรงเรียนคุณภาพ	757
337	040271	สิริแก้วเจริญ	สพป.กาฬสินธุ์ เขต 1	โรงเรียนคุณภาพ	163
338	040273	บ้านหนองคล้า	สพป.กาฬสินธุ์ เขต 1	โรงเรียนคุณภาพ	62
339	040274	บ้านโนนใหญ่	สพป.กาฬสินธุ์ เขต 1	โรงเรียนคุณภาพ	231
340	040283	อ่อนวิมลราษฎร์วิทยา	สพป.กาฬสินธุ์ เขต 1	โรงเรียนคุณภาพ	169
341	040290	บ้านทุ่งมหาชัย	สพป.กาฬสินธุ์ เขต 1	โรงเรียนคุณภาพ	155

จำนวนโรงเรียนที่มีนักเรียนตั้งแต่ 1 คนขึ้นไป จากระบบ DMC ณ วันที่ 25 มิถุนายน 2564

สำนักนโยบายและแผนการศึกษาขั้นพื้นฐาน

กลุ่มที่ 2 กลุ่มโรงเรียนคุณภาพ (โรงเรียนคุณภาพประจำตำบล และโรงเรียนต้นแบบคุณภาพ)

ลำดับ	รหัส OBEC 6 หลัก	โรงเรียน	สพท.	กลุ่มโรงเรียน	จำนวน นักเรียน 25 มิ.ย.64
342	040297	บ้านบ่อแก้ว	สพป.กำแพงเพชร เขต 1	โรงเรียนคุณภาพ	287
343	040331	อนุบาลลานกระบือ	สพป.กำแพงเพชร เขต 1	โรงเรียนคุณภาพ	274
344	040337	บ้านบึงทับแรต	สพป.กำแพงเพชร เขต 1	โรงเรียนคุณภาพ	167
345	040342	บ้านเกตุกาสร	สพป.กำแพงเพชร เขต 1	โรงเรียนคุณภาพ	202
346	040345	วัดนราขจรวิศึกษา	สพป.กำแพงเพชร เขต 1	โรงเรียนคุณภาพ	236
347	040353	บ้านหนองหลวง	สพป.กำแพงเพชร เขต 1	โรงเรียนคุณภาพ	335
348	040356	บ้านคูนมะม่วง	สพป.กำแพงเพชร เขต 1	โรงเรียนคุณภาพ	102
349	040360	บ้านจันทิมา	สพป.กำแพงเพชร เขต 1	โรงเรียนคุณภาพ	185
350	040416	บ้านดงซ่อม	สพป.กำแพงเพชร เขต 1	โรงเรียนคุณภาพ	203
351	040422	บ้านเกาะรากเสียด	สพป.กำแพงเพชร เขต 1	โรงเรียนคุณภาพ	232
352	040428	บ้านเกาะพินุล	สพป.กำแพงเพชร เขต 1	โรงเรียนคุณภาพ	65
353	040421	บ้านคลองมดแดง สาขาป่าคา	สพป.กำแพงเพชร เขต 2	โรงเรียนคุณภาพ	248
354	040403	อนุบาลบึงสามัคคี (บ้านทุ่งสนุ่น)	สพป.กำแพงเพชร เขต 2	โรงเรียนคุณภาพ	135
355	040096	บ้านหนองชะแอน	สพป.กำแพงเพชร เขต 2	โรงเรียนคุณภาพ	234
356	040103	บ้านหัวรัง	สพป.กำแพงเพชร เขต 2	โรงเรียนคุณภาพ	146
357	040110	บ้านวังปลับ	สพป.กำแพงเพชร เขต 2	โรงเรียนคุณภาพ	91
358	040119	บ้านโนนตรอด	สพป.กำแพงเพชร เขต 2	โรงเรียนคุณภาพ	56
359	040122	บ้านหัวเสลา	สพป.กำแพงเพชร เขต 2	โรงเรียนคุณภาพ	123
360	040126	บ้านพิศโยก	สพป.กำแพงเพชร เขต 2	โรงเรียนคุณภาพ	230
361	040139	วชิรสารศึกษา	สพป.กำแพงเพชร เขต 2	โรงเรียนคุณภาพ	162
362	040141	วัดหนองหมือด	สพป.กำแพงเพชร เขต 2	โรงเรียนคุณภาพ	121
363	040153	บ้านโคกเกาะ	สพป.กำแพงเพชร เขต 2	โรงเรียนคุณภาพ	93
364	040158	บ้านวังตาช่วย	สพป.กำแพงเพชร เขต 2	โรงเรียนคุณภาพ	220
365	040168	บ้านหนองบอน	สพป.กำแพงเพชร เขต 2	โรงเรียนคุณภาพ	113
366	040171	บ้านวังน้ำ	สพป.กำแพงเพชร เขต 2	โรงเรียนคุณภาพ	62
367	040177	บ้านวังหันน้ำตั้ง	สพป.กำแพงเพชร เขต 2	โรงเรียนคุณภาพ	202
368	040178	ชุมชนประชาสามัคคี	สพป.กำแพงเพชร เขต 2	โรงเรียนคุณภาพ	271
369	040185	วัดพรหมประดิษฐ์	สพป.กำแพงเพชร เขต 2	โรงเรียนคุณภาพ	158
370	040188	บ้านท่าพุทรา	สพป.กำแพงเพชร เขต 2	โรงเรียนคุณภาพ	215
371	040189	บ้านวังบัว	สพป.กำแพงเพชร เขต 2	โรงเรียนคุณภาพ	274
372	040194	อนุบาลวังไทร	สพป.กำแพงเพชร เขต 2	โรงเรียนคุณภาพ	207
373	040204	วัดอุบะขาราม	สพป.กำแพงเพชร เขต 2	โรงเรียนคุณภาพ	122
374	040209	บ้านหนองผักหนาม	สพป.กำแพงเพชร เขต 2	โรงเรียนคุณภาพ	87
375	040211	อนุบาลคลองขลุง	สพป.กำแพงเพชร เขต 2	โรงเรียนคุณภาพ	279
376	040302	บ้านโชคชัยพัฒนา	สพป.กำแพงเพชร เขต 2	โรงเรียนคุณภาพ	190
377	040307	อนุบาลคลองลาน	สพป.กำแพงเพชร เขต 2	โรงเรียนคุณภาพ	558
378	040313	บ้านโป่งน้ำร้อน	สพป.กำแพงเพชร เขต 2	โรงเรียนคุณภาพ	244
379	040319	สภามประชาสรรค์ (เกษตรศาสตร์อนุสรณ์ 37)	สพป.กำแพงเพชร เขต 2	โรงเรียนคุณภาพ	173
380	040364	อนุบาลทุ่งทราย (บ้านหนองนกชุม)	สพป.กำแพงเพชร เขต 2	โรงเรียนคุณภาพ	133
381	040368	บ้านถาวรวัฒนา	สพป.กำแพงเพชร เขต 2	โรงเรียนคุณภาพ	133
382	040370	บ้านทุ่งทอง	สพป.กำแพงเพชร เขต 2	โรงเรียนคุณภาพ	206
383	040375	บ้านท่าซัน	สพป.กำแพงเพชร เขต 2	โรงเรียนคุณภาพ	199

จำนวนโรงเรียนที่มีนักเรียนตั้งแต่ 1 คนขึ้นไป จากระบบ DMC ณ วันที่ 25 มิถุนายน 2564

สำนักนโยบายและแผนการศึกษาขั้นพื้นฐาน

กลุ่มที่ 2 กลุ่มโรงเรียนคุณภาพ (โรงเรียนคุณภาพประจำตำบล และโรงเรียนต้นแบบคุณภาพ)

ลำดับ	รหัส OBEC 6 หลัก	โรงเรียน	สพท.	กลุ่มโรงเรียน	จำนวน นักเรียน 25 มิ.ย.64
384	040380	บ้านหินตาตราษฎร์บำรุง	สพป.กำแพงเพชร เขต 2	โรงเรียนคุณภาพ	330
385	040389	บ้านเพชรมงคล	สพป.กำแพงเพชร เขต 2	โรงเรียนคุณภาพ	216
386	040395	บ้านชายเคือง	สพป.กำแพงเพชร เขต 2	โรงเรียนคุณภาพ	208
387	040400	บ้านทุ่งซ่าน	สพป.กำแพงเพชร เขต 2	โรงเรียนคุณภาพ	134
388	040407	บ้านโพธิ์เอน	สพป.กำแพงเพชร เขต 2	โรงเรียนคุณภาพ	125
389	050099	บ้านหนองหิน	สพป.ขอนแก่น เขต 1	โรงเรียนคุณภาพ	248
390	050003	บ้านโคกสิริวิทยาเสริม	สพป.ขอนแก่น เขต 1	โรงเรียนคุณภาพ	160
391	050007	บ้านดอนช้าง	สพป.ขอนแก่น เขต 1	โรงเรียนคุณภาพ	62
392	050018	บ้านหนองหญ้าแพรกท่าแร่	สพป.ขอนแก่น เขต 1	โรงเรียนคุณภาพ	323
393	050020	ชุมชนบ้านท่าพระ	สพป.ขอนแก่น เขต 1	โรงเรียนคุณภาพ	311
394	050029	บ้านบึงเนียมบึงไคร้รุ่นท่าหิน	สพป.ขอนแก่น เขต 1	โรงเรียนคุณภาพ	233
395	050036	บ้านแดงใหญ่ (ราษฎร์ครูวิทยาคาร)	สพป.ขอนแก่น เขต 1	โรงเรียนคุณภาพ	149
396	050037	บ้านทุ่ม (ทุ่มประชาชนเคราะห์)	สพป.ขอนแก่น เขต 1	โรงเรียนคุณภาพ	731
397	050047	บ้านโนนท่อนวิทยา	สพป.ขอนแก่น เขต 1	โรงเรียนคุณภาพ	205
398	050055	บ้านหินลาดวังตอ	สพป.ขอนแก่น เขต 1	โรงเรียนคุณภาพ	438
399	050062	บ้านหัวแหล่โพทองประชานุกูล	สพป.ขอนแก่น เขต 1	โรงเรียนคุณภาพ	233
400	050070	พระคือนองโพธิ์วิทยา	สพป.ขอนแก่น เขต 1	โรงเรียนคุณภาพ	202
401	050078	บ้านคำไฮหัวทุ่งประชาบำรุง	สพป.ขอนแก่น เขต 1	โรงเรียนคุณภาพ	354
402	050080	บ้านสะอาด	สพป.ขอนแก่น เขต 1	โรงเรียนคุณภาพ	176
403	050083	อนุบาลขอนแก่น	สพป.ขอนแก่น เขต 1	โรงเรียนคุณภาพ	3,406
404	050088	หนองตมหนองงูเห่าล้อม	สพป.ขอนแก่น เขต 1	โรงเรียนคุณภาพ	205
405	050105	บ้านโนนรังวิทยาคาร	สพป.ขอนแก่น เขต 1	โรงเรียนคุณภาพ	159
406	050118	ไทยรัฐวิทยา 84 (บ้านสำราญเพี้ยพาน)	สพป.ขอนแก่น เขต 1	โรงเรียนคุณภาพ	414
407	050426	โคกงามวิทยาคาร	สพป.ขอนแก่น เขต 1	โรงเรียนคุณภาพ	268
408	050437	หัวหว้าวิทยาคม	สพป.ขอนแก่น เขต 1	โรงเรียนคุณภาพ	123
409	050441	บ้านนาฝายนาโพธิ์	สพป.ขอนแก่น เขต 1	โรงเรียนคุณภาพ	193
410	050444	ชุมชนบ้านฝาง	สพป.ขอนแก่น เขต 1	โรงเรียนคุณภาพ	568
411	050454	หนองขาดพิทยาคม	สพป.ขอนแก่น เขต 1	โรงเรียนคุณภาพ	137
412	050460	บ้านคำหัวช้างโนนตุนป่ามะนาว	สพป.ขอนแก่น เขต 1	โรงเรียนคุณภาพ	68
413	050466	บ้านโสกแต่	สพป.ขอนแก่น เขต 1	โรงเรียนคุณภาพ	172
414	050483	ชุมชนบ้านไต้นศรีพิมลวิทยา	สพป.ขอนแก่น เขต 1	โรงเรียนคุณภาพ	166
415	050488	บ้านหนองแวงหนองจิกโนนตุน	สพป.ขอนแก่น เขต 1	โรงเรียนคุณภาพ	201
416	050491	บ้านขามป้อมขามบึงโพธิ์ทอง (สำนักงานสลากกินแบ่งสงเคราะห์ 86)	สพป.ขอนแก่น เขต 1	โรงเรียนคุณภาพ	164
417	050497	พระบุบ้านหันราษฎร์ประสพ	สพป.ขอนแก่น เขต 1	โรงเรียนคุณภาพ	156
418	050498	ชุมชนบ้านพระยีน	สพป.ขอนแก่น เขต 1	โรงเรียนคุณภาพ	213
419	051046	บ้านโคกสำราญ	สพป.ขอนแก่น เขต 2	โรงเรียนคุณภาพ	184
420	050192	บ้านกุดเพ็ชร์ขอมนาฝายโนนสังข์	สพป.ขอนแก่น เขต 2	โรงเรียนคุณภาพ	98
421	050195	โนนพะยอมพิทยไพศาล	สพป.ขอนแก่น เขต 2	โรงเรียนคุณภาพ	219
422	050200	ชุมชนบ้านชนบท	สพป.ขอนแก่น เขต 2	โรงเรียนคุณภาพ	529
423	050204	บ้านวังเงินกุดหล่ม	สพป.ขอนแก่น เขต 2	โรงเรียนคุณภาพ	131
424	050207	บ้านแท่น	สพป.ขอนแก่น เขต 2	โรงเรียนคุณภาพ	77
425	050215	บ้านโนนฮา	สพป.ขอนแก่น เขต 2	โรงเรียนคุณภาพ	150
426	050222	บ้านปอแดง	สพป.ขอนแก่น เขต 2	โรงเรียนคุณภาพ	106
427	050223	บ้านห้วยแกดอนหันหนองหญ้าม้า	สพป.ขอนแก่น เขต 2	โรงเรียนคุณภาพ	138
428	050372	ไตรคามประชาสรรค์	สพป.ขอนแก่น เขต 2	โรงเรียนคุณภาพ	177
429	050373	ไตรมิตรประชาบำรุง	สพป.ขอนแก่น เขต 2	โรงเรียนคุณภาพ	104
430	050381	บ้านป่าจิวหนองฮี	สพป.ขอนแก่น เขต 2	โรงเรียนคุณภาพ	503

จำนวนโรงเรียนที่มีนักเรียนตั้งแต่ 1 คนขึ้นไป จากระบบ DMC ณ วันที่ 25 มิถุนายน 2564

สำนักนโยบายและแผนการศึกษาขั้นพื้นฐาน

กลุ่มที่ 2 กลุ่มโรงเรียนคุณภาพ (โรงเรียนคุณภาพประจำตำบล และโรงเรียนต้นแบบคุณภาพ)

ลำดับ	รหัส OBEC 6 หลัก	โรงเรียน	สพท.	กลุ่มโรงเรียน	จำนวน นักเรียน 25 มิ.ย.64
431	050383	บ้านภูเหล็ก	สพป.ขอนแก่น เขต 2	โรงเรียนคุณภาพ	335
432	050398	บ้านขามป้อม	สพป.ขอนแก่น เขต 2	โรงเรียนคุณภาพ	185
433	050399	บ้านป่าปอ	สพป.ขอนแก่น เขต 2	โรงเรียนคุณภาพ	163
434	050410	บ้านทุ่งมน	สพป.ขอนแก่น เขต 2	โรงเรียนคุณภาพ	242
435	050415	บ้านหนองแวงไร่	สพป.ขอนแก่น เขต 2	โรงเรียนคุณภาพ	80
436	050420	บ้านเมืองเพี้ย	สพป.ขอนแก่น เขต 2	โรงเรียนคุณภาพ	125
437	050423	บ้านหนองร้านหญ้าโนนข่า	สพป.ขอนแก่น เขต 2	โรงเรียนคุณภาพ	59
438	050469	บ้านวังฝ้ายขามป้อม	สพป.ขอนแก่น เขต 2	โรงเรียนคุณภาพ	194
439	050473	ชุมชนบ้านหัวขัว	สพป.ขอนแก่น เขต 2	โรงเรียนคุณภาพ	243
440	050477	บ้านวังหินเก่าค้อ	สพป.ขอนแก่น เขต 2	โรงเรียนคุณภาพ	108
441	050479	บ้านวังม่วง	สพป.ขอนแก่น เขต 2	โรงเรียนคุณภาพ	151
442	050652	บ้านหนองม่วงหลุบคา	สพป.ขอนแก่น เขต 2	โรงเรียนคุณภาพ	140
443	050661	บ้านคำโซ่	สพป.ขอนแก่น เขต 2	โรงเรียนคุณภาพ	98
444	050673	สวัสดี	สพป.ขอนแก่น เขต 2	โรงเรียนคุณภาพ	216
445	050676	บ้านนางาม	สพป.ขอนแก่น เขต 2	โรงเรียนคุณภาพ	96
446	050682	บ้านท่าศาลาประชารังสรรค์	สพป.ขอนแก่น เขต 2	โรงเรียนคุณภาพ	123
447	050696	หนองไฮแจ้งบูรณวิทยา	สพป.ขอนแก่น เขต 2	โรงเรียนคุณภาพ	155
448	050698	บ้านกอกป่าผุวิทยา	สพป.ขอนแก่น เขต 2	โรงเรียนคุณภาพ	108
449	050708	บ้านหนองแปน	สพป.ขอนแก่น เขต 2	โรงเรียนคุณภาพ	180
450	050995	ชุมชนบ้านโคก	สพป.ขอนแก่น เขต 2	โรงเรียนคุณภาพ	157
451	051002	ดอนหมู	สพป.ขอนแก่น เขต 2	โรงเรียนคุณภาพ	160
452	051007	บ้านหินตั้ง	สพป.ขอนแก่น เขต 2	โรงเรียนคุณภาพ	147
453	051008	สามหมอนโนนหัน	สพป.ขอนแก่น เขต 2	โรงเรียนคุณภาพ	130
454	051058	หนองแซงวิทยาคม	สพป.ขอนแก่น เขต 2	โรงเรียนคุณภาพ	123
455	051065	บ้านหนองขามสมบูรณ	สพป.ขอนแก่น เขต 2	โรงเรียนคุณภาพ	138
456	051067	บ้านหนองไฮขามเปี้ย	สพป.ขอนแก่น เขต 2	โรงเรียนคุณภาพ	142
457	050951	ชุมชนหนองสองห้องคุรุราษฎร์รังสรรค์	สพป.ขอนแก่น เขต 3	โรงเรียนคุณภาพ	987
458	050505	บ้านเก่าจิวหนองบัว (คุรุราษฎร์ประสิทธิ์)	สพป.ขอนแก่น เขต 3	โรงเรียนคุณภาพ	51
459	050509	สหราษฎร์อนุกุล	สพป.ขอนแก่น เขต 3	โรงเรียนคุณภาพ	78
460	050517	บ้านหนองแวงมน	สพป.ขอนแก่น เขต 3	โรงเรียนคุณภาพ	168
461	050518	บ้านโจัดหนองแกหนองลิ้ม	สพป.ขอนแก่น เขต 3	โรงเรียนคุณภาพ	149
462	050528	บ้านเพ็กใหญ่และสระบัว (คุรุราษฎร์สามัคคี)	สพป.ขอนแก่น เขต 3	โรงเรียนคุณภาพ	76
463	050530	บ้านลอมคอม	สพป.ขอนแก่น เขต 3	โรงเรียนคุณภาพ	145
464	050537	บ้านโสกนกเต็น	สพป.ขอนแก่น เขต 3	โรงเรียนคุณภาพ	166
465	050539	บ้านหันใหญ่	สพป.ขอนแก่น เขต 3	โรงเรียนคุณภาพ	213
466	050544	บ้านป่อตะครองโนนฝ้ายสามัคคี	สพป.ขอนแก่น เขต 3	โรงเรียนคุณภาพ	160
467	050546	หนองมะเขือของแมวโคกไม้้งามวิทยา	สพป.ขอนแก่น เขต 3	โรงเรียนคุณภาพ	65
468	050553	บ้านหนองแวงนางเป่า	สพป.ขอนแก่น เขต 3	โรงเรียนคุณภาพ	159
469	050557	บ้านโคกลำโนนนอกสามัคคี	สพป.ขอนแก่น เขต 3	โรงเรียนคุณภาพ	141
470	050717	วัดจุมพล (วรพรตอุปถัมภ์)	สพป.ขอนแก่น เขต 3	โรงเรียนคุณภาพ	154
471	050725	บ้านห้วยทรายทุ่งมน	สพป.ขอนแก่น เขต 3	โรงเรียนคุณภาพ	173
472	050726	บ้านทางขวาง	สพป.ขอนแก่น เขต 3	โรงเรียนคุณภาพ	80
473	050730	บ้านหนองแวงท่าวัด	สพป.ขอนแก่น เขต 3	โรงเรียนคุณภาพ	279
474	050733	บ้านท่านางแนว	สพป.ขอนแก่น เขต 3	โรงเรียนคุณภาพ	154
475	050740	ชุมชนบ้านโคกสี	สพป.ขอนแก่น เขต 3	โรงเรียนคุณภาพ	254
476	050746	ชุมชนบ้านแวงใหญ่	สพป.ขอนแก่น เขต 3	โรงเรียนคุณภาพ	321
477	050747	บ้านคอนนิม	สพป.ขอนแก่น เขต 3	โรงเรียนคุณภาพ	133

จำนวนโรงเรียนที่มีนักเรียนตั้งแต่ 1 คนขึ้นไป จากระบบ DMC ณ วันที่ 25 มิถุนายน 2564

สำนักนโยบายและแผนการศึกษาขั้นพื้นฐาน

กลุ่มที่ 2 กลุ่มโรงเรียนคุณภาพ (โรงเรียนคุณภาพประจำตำบล และโรงเรียนต้นแบบคุณภาพ)

ลำดับ	รหัส OBEC 6 หลัก	โรงเรียน	สพท.	กลุ่มโรงเรียน	จำนวน นักเรียน 25 มิ.ย.64
478	050753	บ้านกุดหมากเห็บ	สพป.ขอนแก่น เขต 3	โรงเรียนคุณภาพ	135
479	050759	บ้านรัตนะ	สพป.ขอนแก่น เขต 3	โรงเรียนคุณภาพ	183
480	050766	โนนจันทน์ทิวแก้ววิทยา	สพป.ขอนแก่น เขต 3	โรงเรียนคุณภาพ	179
481	050897	บ้านหนองกุงโนนทัน	สพป.ขอนแก่น เขต 3	โรงเรียนคุณภาพ	194
482	050898	บ้านหนองวัดป่า	สพป.ขอนแก่น เขต 3	โรงเรียนคุณภาพ	86
483	050901	จตุคามวิทยา	สพป.ขอนแก่น เขต 3	โรงเรียนคุณภาพ	97

จำนวนโรงเรียนที่มีนักเรียนตั้งแต่ 1 คนขึ้นไป จากระบบ DMC ณ วันที่ 25 มิถุนายน 2564

สำนักนโยบายและแผนการศึกษาขั้นพื้นฐาน

กลุ่มที่ 2 กลุ่มโรงเรียนคุณภาพ (โรงเรียนคุณภาพประจำตำบล และโรงเรียนต้นแบบคุณภาพ)

ลำดับ	รหัส OBEC 6 หลัก	โรงเรียน	สพท.	กลุ่มโรงเรียน	จำนวน นักเรียน 25 มิ.ย.64
484	050911	บ้านดงเค็ง	สพป.ขอนแก่น เขต 3	โรงเรียนคุณภาพ	189
485	050920	บ้านหนองแกงยาว	สพป.ขอนแก่น เขต 3	โรงเรียนคุณภาพ	164
486	050927	บ้านโนนธาตุ	สพป.ขอนแก่น เขต 3	โรงเรียนคุณภาพ	68
487	050932	ชุมชนวังหิน	สพป.ขอนแก่น เขต 3	โรงเรียนคุณภาพ	49
488	050936	บ้านหนองคลองคอนแดง	สพป.ขอนแก่น เขต 3	โรงเรียนคุณภาพ	171
489	050941	ชุมชนหนองเม็ก	สพป.ขอนแก่น เขต 3	โรงเรียนคุณภาพ	236
490	050948	บ้านหันโจดหนองกุง	สพป.ขอนแก่น เขต 3	โรงเรียนคุณภาพ	47
491	050957	บ้านสวองหนองไผ่ล้อม	สพป.ขอนแก่น เขต 3	โรงเรียนคุณภาพ	212
492	051071	ไตรมิตรพัฒนศึกษา	สพป.ขอนแก่น เขต 3	โรงเรียนคุณภาพ	200
493	051077	ขอนแก่นประจักษ์หอกโพธิ์	สพป.ขอนแก่น เขต 3	โรงเรียนคุณภาพ	216
494	051078	บ้านโนนแดง	สพป.ขอนแก่น เขต 3	โรงเรียนคุณภาพ	137
495	051079	บ้านเปือยใหญ่ชาติหนองบ่อ	สพป.ขอนแก่น เขต 3	โรงเรียนคุณภาพ	92
496	051085	หนองกุงห้วยเสียววิทยา	สพป.ขอนแก่น เขต 3	โรงเรียนคุณภาพ	166
497	050179	ชุมชนโนนสมบูรณ์	สพป.ขอนแก่น เขต 4	โรงเรียนคุณภาพ	234
498	050125	บ้านฝางวิทยา	สพป.ขอนแก่น เขต 4	โรงเรียนคุณภาพ	212
499	050133	ชุมชนหนองกุงใหญ่	สพป.ขอนแก่น เขต 4	โรงเรียนคุณภาพ	229
500	050134	บ้านหนองซา	สพป.ขอนแก่น เขต 4	โรงเรียนคุณภาพ	135
501	050136	ชุมชนกระนวน	สพป.ขอนแก่น เขต 4	โรงเรียนคุณภาพ	388
502	050137	ชุมชนคันสาด	สพป.ขอนแก่น เขต 4	โรงเรียนคุณภาพ	723
503	050144	ชุมชนบ้านห้วยโจดโคกสะอาด	สพป.ขอนแก่น เขต 4	โรงเรียนคุณภาพ	46
504	050148	หนองโนวิทยาการ	สพป.ขอนแก่น เขต 4	โรงเรียนคุณภาพ	172
505	050156	บ้านห้วยยาง	สพป.ขอนแก่น เขต 4	โรงเรียนคุณภาพ	68
506	050157	บ้านห้วยน้ำคำ	สพป.ขอนแก่น เขต 4	โรงเรียนคุณภาพ	229
507	050158	อนุบาลเขาสวนกวาง	สพป.ขอนแก่น เขต 4	โรงเรียนคุณภาพ	839
508	050165	บ้านโนนทองห้วยบาก	สพป.ขอนแก่น เขต 4	โรงเรียนคุณภาพ	133
509	050167	บ้านขามป้อมดงเย็น	สพป.ขอนแก่น เขต 4	โรงเรียนคุณภาพ	104
510	050175	ทุ่งบัววิทยา	สพป.ขอนแก่น เขต 4	โรงเรียนคุณภาพ	140
511	050298	บ้านคำแก่นคูณ	สพป.ขอนแก่น เขต 4	โรงเรียนคุณภาพ	130
512	050307	บ้านท่ากระเสริม	สพป.ขอนแก่น เขต 4	โรงเรียนคุณภาพ	97
513	050313	ชุมชนหนองกุงวิทยา	สพป.ขอนแก่น เขต 4	โรงเรียนคุณภาพ	222
514	050317	บ้านทรายมูล	สพป.ขอนแก่น เขต 4	โรงเรียนคุณภาพ	208
515	050327	บ้านเพี้ยพานโนนสวรรค์	สพป.ขอนแก่น เขต 4	โรงเรียนคุณภาพ	208
516	050331	ชุมชนบ้านบัวใหญ่	สพป.ขอนแก่น เขต 4	โรงเรียนคุณภาพ	85
517	050337	บ้านสองคอนศิริราษฎร์	สพป.ขอนแก่น เขต 4	โรงเรียนคุณภาพ	234
518	050341	บ้านกุดพังทวย (คุรุราษฎร์ศึกษา)	สพป.ขอนแก่น เขต 4	โรงเรียนคุณภาพ	101
519	050348	น้ำพองประชานุกุล	สพป.ขอนแก่น เขต 4	โรงเรียนคุณภาพ	151
520	050351	บ้านกุดน้ำใส	สพป.ขอนแก่น เขต 4	โรงเรียนคุณภาพ	228
521	050361	บ้านวังชัย	สพป.ขอนแก่น เขต 4	โรงเรียนคุณภาพ	222
522	050365	บ้านคำบง	สพป.ขอนแก่น เขต 4	โรงเรียนคุณภาพ	447
523	050961	อนุบาลอุบลรัตน์	สพป.ขอนแก่น เขต 4	โรงเรียนคุณภาพ	432
524	050963	บ้านทรัพย์สมบูรณ์โนนอินทร์แปลง	สพป.ขอนแก่น เขต 4	โรงเรียนคุณภาพ	99
525	050970	โคกสูงใหญ่วิทยา	สพป.ขอนแก่น เขต 4	โรงเรียนคุณภาพ	306
526	050982	หนองขามพิทยาคม	สพป.ขอนแก่น เขต 4	โรงเรียนคุณภาพ	284
527	050985	บ้านขุนด่าน	สพป.ขอนแก่น เขต 4	โรงเรียนคุณภาพ	140
528	050993	บ้านศรีสุขสำราญ	สพป.ขอนแก่น เขต 4	โรงเรียนคุณภาพ	270
529	051017	บ้านกระนวนชำสูง	สพป.ขอนแก่น เขต 4	โรงเรียนคุณภาพ	283
530	051018	บ้านคำแมด	สพป.ขอนแก่น เขต 4	โรงเรียนคุณภาพ	107

จำนวนโรงเรียนที่มีนักเรียนตั้งแต่ 1 คนขึ้นไป จากระบบ DMC ณ วันที่ 25 มิถุนายน 2564

สำนักนโยบายและแผนการศึกษาขั้นพื้นฐาน

กลุ่มที่ 2 กลุ่มโรงเรียนคุณภาพ (โรงเรียนคุณภาพประจำตำบล และโรงเรียนต้นแบบคุณภาพ)

ลำดับ	รหัส OBEC 6 หลัก	โรงเรียน	สพท.	กลุ่มโรงเรียน	จำนวน นักเรียน 25 มิ.ย.64
531	051022	บ้านห้วยเตย	สพป.ขอนแก่น เขต 4	โรงเรียนคุณภาพ	59
532	051023	คูคำพิทยาสรรพ์	สพป.ขอนแก่น เขต 4	โรงเรียนคุณภาพ	137
533	051026	บ้านโนน	สพป.ขอนแก่น เขต 4	โรงเรียนคุณภาพ	210
534	051193	บ้านเขาวง สาขาดงสะคร่านตาดฟ้า	สพป.ขอนแก่น เขต 5	โรงเรียนคุณภาพ	63
535	050267	ชุมชนโนนหันวันครู	สพป.ขอนแก่น เขต 5	โรงเรียนคุณภาพ	495
536	050227	บ้านขามป้อม	สพป.ขอนแก่น เขต 5	โรงเรียนคุณภาพ	137
537	050232	บ้านหนองศาลา	สพป.ขอนแก่น เขต 5	โรงเรียนคุณภาพ	68
538	050235	บ้านโคกสูง	สพป.ขอนแก่น เขต 5	โรงเรียนคุณภาพ	148
539	050248	บ้านแห่งประชาอนุเคราะห์	สพป.ขอนแก่น เขต 5	โรงเรียนคุณภาพ	56
540	050250	บ้านไชยสอ	สพป.ขอนแก่น เขต 5	โรงเรียนคุณภาพ	66
541	050261	บ้านวังยาว	สพป.ขอนแก่น เขต 5	โรงเรียนคุณภาพ	291
542	050263	หนองกุงพิทยาคม	สพป.ขอนแก่น เขต 5	โรงเรียนคุณภาพ	207
543	050272	หนองม่วงประชาอนุกุล	สพป.ขอนแก่น เขต 5	โรงเรียนคุณภาพ	211
544	050278	ฝายหินหนองทุ่มหนองทองศึกษา	สพป.ขอนแก่น เขต 5	โรงเรียนคุณภาพ	201
545	050282	กุดเข้ห้วยบงวิทยานุกุล	สพป.ขอนแก่น เขต 5	โรงเรียนคุณภาพ	164
546	050295	บ้านอาจสามารถ	สพป.ขอนแก่น เขต 5	โรงเรียนคุณภาพ	109
547	050565	นาฝายวิทยา	สพป.ขอนแก่น เขต 5	โรงเรียนคุณภาพ	134
548	050569	หนองแห้ววังมนศึกษา	สพป.ขอนแก่น เขต 5	โรงเรียนคุณภาพ	147
549	050572	บ้านทรัพย์สมบูรณ์	สพป.ขอนแก่น เขต 5	โรงเรียนคุณภาพ	318
550	050575	บ้านโนนสว่างท่ากระเปือ	สพป.ขอนแก่น เขต 5	โรงเรียนคุณภาพ	186
551	050576	บ้านปากกล้วย	สพป.ขอนแก่น เขต 5	โรงเรียนคุณภาพ	196
552	050578	บ้านกุดขอนแก่น	สพป.ขอนแก่น เขต 5	โรงเรียนคุณภาพ	115
553	050587	บ้านกุดดุกวิทยา	สพป.ขอนแก่น เขต 5	โรงเรียนคุณภาพ	197
554	050594	บ้านโคกสูงเปือยคอนคูวิทยา	สพป.ขอนแก่น เขต 5	โรงเรียนคุณภาพ	121
555	050596	หนองฝักแวนโป่งสังข์วิทยา	สพป.ขอนแก่น เขต 5	โรงเรียนคุณภาพ	140
556	050602	บ้านนาชุมแสง	สพป.ขอนแก่น เขต 5	โรงเรียนคุณภาพ	284
557	050607	โนนอุดมสะอาดวิทยา	สพป.ขอนแก่น เขต 5	โรงเรียนคุณภาพ	226
558	050615	ภูเวียงวิทยายน	สพป.ขอนแก่น เขต 5	โรงเรียนคุณภาพ	184
559	050624	บ้านเรือ	สพป.ขอนแก่น เขต 5	โรงเรียนคุณภาพ	40
560	050629	อนุบาลภูเวียง	สพป.ขอนแก่น เขต 5	โรงเรียนคุณภาพ	810
561	050634	บ้านอ่างศิลา	สพป.ขอนแก่น เขต 5	โรงเรียนคุณภาพ	133
562	050635	จตุรคามรังสรรค์	สพป.ขอนแก่น เขต 5	โรงเรียนคุณภาพ	133
563	050638	บ้านหินร่องโนนสวรรค์	สพป.ขอนแก่น เขต 5	โรงเรียนคุณภาพ	144
564	050645	บ้านหนองกุงชนสารโสภณ	สพป.ขอนแก่น เขต 5	โรงเรียนคุณภาพ	148
565	050646	หนองกระแห่หลังกระเดาวิทยา	สพป.ขอนแก่น เขต 5	โรงเรียนคุณภาพ	130
566	050785	บ้านซำยาง	สพป.ขอนแก่น เขต 5	โรงเรียนคุณภาพ	124

จำนวนโรงเรียนที่มีนักเรียนตั้งแต่ 1 คนขึ้นไป จากระบบ DMC ณ วันที่ 25 มิถุนายน 2564

สำนักนโยบายและแผนการศึกษาขั้นพื้นฐาน

กลุ่มที่ 2 กลุ่มโรงเรียนคุณภาพ (โรงเรียนคุณภาพประจำตำบล และโรงเรียนต้นแบบคุณภาพ)

ลำดับ	รหัส OBEC 6 หลัก	โรงเรียน	สพท.	กลุ่มโรงเรียน	จำนวน นักเรียน 25 มิ.ย.64
567	050789	ภูห่านศึกษา	สพป.ขอนแก่น เขต 5	โรงเรียนคุณภาพ	160
568	050792	ชุมชนบ้านวังเพิ่ม	สพป.ขอนแก่น เขต 5	โรงเรียนคุณภาพ	364
569	050803	บ้านหนองตาไถ่พิทยา	สพป.ขอนแก่น เขต 5	โรงเรียนคุณภาพ	111
570	050810	บ้านศรีสุข	สพป.ขอนแก่น เขต 5	โรงเรียนคุณภาพ	178
571	050816	บ้านหนองแดง	สพป.ขอนแก่น เขต 5	โรงเรียนคุณภาพ	153
572	050818	บ้านหนองไธวงษ์ขอนแก่นงาม	สพป.ขอนแก่น เขต 5	โรงเรียนคุณภาพ	205
573	050820	บ้านใหม่โสภณสัมภ	สพป.ขอนแก่น เขต 5	โรงเรียนคุณภาพ	372
574	050821	บ้านผาขาม	สพป.ขอนแก่น เขต 5	โรงเรียนคุณภาพ	340
575	050823	อ่างทองวิทยาคม	สพป.ขอนแก่น เขต 5	โรงเรียนคุณภาพ	292
576	050827	บ้านเม็ง	สพป.ขอนแก่น เขต 5	โรงเรียนคุณภาพ	174
577	050836	หนองหอยเทพเทัญ	สพป.ขอนแก่น เขต 5	โรงเรียนคุณภาพ	180
578	050839	บ้านกงประชาอนุกุล	สพป.ขอนแก่น เขต 5	โรงเรียนคุณภาพ	203
579	050845	หนองแสงวิทยาสรรค์	สพป.ขอนแก่น เขต 5	โรงเรียนคุณภาพ	127
580	050851	บ้านโนนทันวิทยา	สพป.ขอนแก่น เขต 5	โรงเรียนคุณภาพ	120
581	050857	บ้านกุดเลา	สพป.ขอนแก่น เขต 5	โรงเรียนคุณภาพ	145
582	050871	โนนสะอาดพิทยา	สพป.ขอนแก่น เขต 5	โรงเรียนคุณภาพ	185
583	050879	บ้านฟ้าเหลี่ยม	สพป.ขอนแก่น เขต 5	โรงเรียนคุณภาพ	171
584	050881	บ้านหนองไผ่ตูดิตประชาสรรค์	สพป.ขอนแก่น เขต 5	โรงเรียนคุณภาพ	219
585	050887	บ้านยางคำ	สพป.ขอนแก่น เขต 5	โรงเรียนคุณภาพ	305
586	051034	บ้านนาดี	สพป.ขอนแก่น เขต 5	โรงเรียนคุณภาพ	223
587	051038	บ้านขนวน	สพป.ขอนแก่น เขต 5	โรงเรียนคุณภาพ	304
588	051041	บ้านหนองนาคำ	สพป.ขอนแก่น เขต 5	โรงเรียนคุณภาพ	228
589	060043	วัดหนองคัน(ใจ พิศายาคาร)	สพป.จันทบุรี เขต 1	โรงเรียนคุณภาพ	218
590	060001	อนุบาลจันทบุรี	สพป.จันทบุรี เขต 1	โรงเรียนคุณภาพ	1,814
591	060003	บ้านแก้ว	สพป.จันทบุรี เขต 1	โรงเรียนคุณภาพ	769
592	060006	วัดแสง	สพป.จันทบุรี เขต 1	โรงเรียนคุณภาพ	268
593	060007	สฤชดิเดช	สพป.จันทบุรี เขต 1	โรงเรียนคุณภาพ	3,117
594	060011	วัดสิงห์(วรประสิทธิ์วิทยา)	สพป.จันทบุรี เขต 1	โรงเรียนคุณภาพ	232
595	060016	วัดปลื้มพลา(อินทราชูร์ประสิทธิ์)	สพป.จันทบุรี เขต 1	โรงเรียนคุณภาพ	533
596	060018	วัดทองทั่ว (เอกรพานิข)	สพป.จันทบุรี เขต 1	โรงเรียนคุณภาพ	173
597	060022	วัดหนองบัว(ปทุมมาภิพัฒน์)	สพป.จันทบุรี เขต 1	โรงเรียนคุณภาพ	174
598	060025	วัดไผ่ล้อม (อินทกอุทัย)	สพป.จันทบุรี เขต 1	โรงเรียนคุณภาพ	325
599	060027	วัดเกาะตะเคียน (วาสนวิทยานุกูล)	สพป.จันทบุรี เขต 1	โรงเรียนคุณภาพ	139
600	060029	วัดเนินยาง (ประยูรราชูร์วิทยาคาร)	สพป.จันทบุรี เขต 1	โรงเรียนคุณภาพ	66
601	060031	วัดบูรพาพิทยาราม(ธรรมรัตน์ศึกษาประชาอุทิศ)	สพป.จันทบุรี เขต 1	โรงเรียนคุณภาพ	183
602	060035	บ้านเนินดินแดง(จางจันต์ รุจิวงศ์ อุปถัมภ์1)	สพป.จันทบุรี เขต 1	โรงเรียนคุณภาพ	191
603	060038	วัดสามผาน	สพป.จันทบุรี เขต 1	โรงเรียนคุณภาพ	121
604	060047	อนุบาลบ้านหนองคล้า(จางจันต์ รุจิวงศ์ อุปถัมภ์2)	สพป.จันทบุรี เขต 1	โรงเรียนคุณภาพ	828
605	060056	บ้านเขาแก้ววิทยา	สพป.จันทบุรี เขต 1	โรงเรียนคุณภาพ	286
606	060059	บ้านเจ้าหลาว	สพป.จันทบุรี เขต 1	โรงเรียนคุณภาพ	71
607	060062	วัดรพีพัน(สุขสวัสดิพิชาญราชูร์)	สพป.จันทบุรี เขต 1	โรงเรียนคุณภาพ	159
608	060065	วัดเสม็ดโพธิ์ศรี(อุชุกวิทยาคาร)	สพป.จันทบุรี เขต 1	โรงเรียนคุณภาพ	46
609	060181	บ้านหนองแจ็กสร้อย	สพป.จันทบุรี เขต 1	โรงเรียนคุณภาพ	226
610	060182	บ้านวังไม้แดง	สพป.จันทบุรี เขต 1	โรงเรียนคุณภาพ	325
611	060185	บ้านวังอีแอน	สพป.จันทบุรี เขต 1	โรงเรียนคุณภาพ	366
612	060188	บ้านช่องกะพัต	สพป.จันทบุรี เขต 1	โรงเรียนคุณภาพ	487
613	060189	วัดขุนซ่อง	สพป.จันทบุรี เขต 1	โรงเรียนคุณภาพ	494

จำนวนโรงเรียนที่มีนักเรียนตั้งแต่ 1 คนขึ้นไป จากระบบ DMC ณ วันที่ 25 มิถุนายน 2564

สำนักนโยบายและแผนการศึกษาขั้นพื้นฐาน

กลุ่มที่ 2 กลุ่มโรงเรียนคุณภาพ (โรงเรียนคุณภาพประจำตำบล และโรงเรียนต้นแบบคุณภาพ)

ลำดับ	รหัส OBEC 6 หลัก	โรงเรียน	สพท.	กลุ่มโรงเรียน	จำนวน นักเรียน 25 มิ.ย.64
614	060195	วัดหนองแหวน(วิจิตรราษฎร์บำรุง)	สพป.จันทบุรี เขต 1	โรงเรียนคุณภาพ	251
615	060196	วัดท่าแฉ่ง(ท่าแฉ่งวิทยาคาร)	สพป.จันทบุรี เขต 1	โรงเรียนคุณภาพ	110
616	060203	วัดวังหิน (เจียงบรรจจราษฎร์นุเคราะห์)	สพป.จันทบุรี เขต 1	โรงเรียนคุณภาพ	76
617	060206	บ้านคลองลาว	สพป.จันทบุรี เขต 1	โรงเรียนคุณภาพ	369
618	060208	วัดโพธิ์ลังคามิตรภาพที่ 171	สพป.จันทบุรี เขต 1	โรงเรียนคุณภาพ	505
619	060209	วัดช้างข้าม (ประชาช้างข้าม)	สพป.จันทบุรี เขต 1	โรงเรียนคุณภาพ	156
620	060095	บ้านท่าเขาหย่าง	สพป.จันทบุรี เขต 2	โรงเรียนคุณภาพ	28
621	060126	วัดหนองขี้ม	สพป.จันทบุรี เขต 2	โรงเรียนคุณภาพ	202
622	060067	วัดเกรียนหัก	สพป.จันทบุรี เขต 2	โรงเรียนคุณภาพ	88
623	060069	วัดตะปอนน้อย	สพป.จันทบุรี เขต 2	โรงเรียนคุณภาพ	119
624	060071	วัดวันยาวล่าง	สพป.จันทบุรี เขต 2	โรงเรียนคุณภาพ	117
625	060076	วัดอิมิ่ง	สพป.จันทบุรี เขต 2	โรงเรียนคุณภาพ	126
626	060078	บ้านตรอกนอง (ประทีปวาริราษฎร์วิทยา)	สพป.จันทบุรี เขต 2	โรงเรียนคุณภาพ	171
627	060080	วัดมาบไผ่	สพป.จันทบุรี เขต 2	โรงเรียนคุณภาพ	212
628	060083	วัดเวฬุวัน	สพป.จันทบุรี เขต 2	โรงเรียนคุณภาพ	331
629	060084	วัดคกพรม	สพป.จันทบุรี เขต 2	โรงเรียนคุณภาพ	344
630	060086	บ้านบ่อเวฬุ	สพป.จันทบุรี เขต 2	โรงเรียนคุณภาพ	261
631	060090	มิตรภาพ 20	สพป.จันทบุรี เขต 2	โรงเรียนคุณภาพ	138
632	060096	บ้านมะขาม	สพป.จันทบุรี เขต 2	โรงเรียนคุณภาพ	502
633	060102	วัดขุ่น (พรหมราษฎร์วิทยา)	สพป.จันทบุรี เขต 2	โรงเรียนคุณภาพ	159
634	060106	วัดทุ่งเพล	สพป.จันทบุรี เขต 2	โรงเรียนคุณภาพ	140
635	060108	บ้านหนองสลด	สพป.จันทบุรี เขต 2	โรงเรียนคุณภาพ	331
636	060114	วัดท่าหัวแหวน	สพป.จันทบุรี เขต 2	โรงเรียนคุณภาพ	166
637	060118	วัดบางกะไชย	สพป.จันทบุรี เขต 2	โรงเรียนคุณภาพ	176
638	060121	วัดบางสระเก้า	สพป.จันทบุรี เขต 2	โรงเรียนคุณภาพ	58
639	060123	พลั่ว	สพป.จันทบุรี เขต 2	โรงเรียนคุณภาพ	327
640	060130	วัดเขาดาหน่วย	สพป.จันทบุรี เขต 2	โรงเรียนคุณภาพ	81
641	060133	วัดทับไทร	สพป.จันทบุรี เขต 2	โรงเรียนคุณภาพ	695
642	060140	บ้านโป่งน้ำร้อน	สพป.จันทบุรี เขต 2	โรงเรียนคุณภาพ	616
643	060147	บ้านคลองใหญ่	สพป.จันทบุรี เขต 2	โรงเรียนคุณภาพ	264
644	060153	บ้านปิ่นหม้อ	สพป.จันทบุรี เขต 2	โรงเรียนคุณภาพ	539
645	060157	ราษฎร์พัฒนาสามัคคี	สพป.จันทบุรี เขต 2	โรงเรียนคุณภาพ	300
646	060162	บ้านทรัพย์เจริญ	สพป.จันทบุรี เขต 2	โรงเรียนคุณภาพ	698
647	060164	บ้านซันตารี	สพป.จันทบุรี เขต 2	โรงเรียนคุณภาพ	284
648	060166	บ้านประตง (ศูนย์อนุบาล.สอยดาว)	สพป.จันทบุรี เขต 2	โรงเรียนคุณภาพ	1,097
649	060173	บ้านทับช้าง	สพป.จันทบุรี เขต 2	โรงเรียนคุณภาพ	627
650	060175	บ้านตาเรือ (ตำรวจชายแดนสงเคราะห์)	สพป.จันทบุรี เขต 2	โรงเรียนคุณภาพ	642
651	060215	วัดกะทิง (ขันธโรอุปถัมภ์)	สพป.จันทบุรี เขต 2	โรงเรียนคุณภาพ	166
652	060216	บ้านเนินมะหาด	สพป.จันทบุรี เขต 2	โรงเรียนคุณภาพ	371
653	060222	บ้านจันทเขลม	สพป.จันทบุรี เขต 2	โรงเรียนคุณภาพ	695
654	060223	วัดตะเคียนทอง	สพป.จันทบุรี เขต 2	โรงเรียนคุณภาพ	167
655	060225	วัดคลองพลุ	สพป.จันทบุรี เขต 2	โรงเรียนคุณภาพ	251
656	070168	วัดสนามจันทร์	สพป.ฉะเชิงเทรา เขต 1	โรงเรียนคุณภาพ	186
657	070001	อนุบาลวัดปิตุลาธิราชรังสฤษฎ์	สพป.ฉะเชิงเทรา เขต 1	โรงเรียนคุณภาพ	2,619

จำนวนโรงเรียนที่มีนักเรียนตั้งแต่ 1 คนขึ้นไป จากระบบ DMC ณ วันที่ 25 มิถุนายน 2564

สำนักนโยบายและแผนการศึกษาขั้นพื้นฐาน

กลุ่มที่ 2 กลุ่มโรงเรียนคุณภาพ (โรงเรียนคุณภาพประจำตำบล และโรงเรียนต้นแบบคุณภาพ)

ลำดับ	รหัส OBEC 6 หลัก	โรงเรียน	สพท.	กลุ่มโรงเรียน	จำนวน นักเรียน 25 มิ.ย.64
658	070003	วัดประตุน้ำท่าไข	สพป.ฉะเชิงเทรา เขต 1	โรงเรียนคุณภาพ	354
659	070006	วัดเที่ยงพิมลมุข	สพป.ฉะเชิงเทรา เขต 1	โรงเรียนคุณภาพ	243
660	070010	บ้านบางแก้ว	สพป.ฉะเชิงเทรา เขต 1	โรงเรียนคุณภาพ	83
661	070013	วัดจุฑาเมอ	สพป.ฉะเชิงเทรา เขต 1	โรงเรียนคุณภาพ	275
662	070014	วัดดอนทอง	สพป.ฉะเชิงเทรา เขต 1	โรงเรียนคุณภาพ	3,110
663	070015	วัดทต	สพป.ฉะเชิงเทรา เขต 1	โรงเรียนคุณภาพ	210
664	070016	วัดพรหมสุวรรณ	สพป.ฉะเชิงเทรา เขต 1	โรงเรียนคุณภาพ	147
665	070021	วัดบางปรอง	สพป.ฉะเชิงเทรา เขต 1	โรงเรียนคุณภาพ	193
666	070022	วัดบ้านนา	สพป.ฉะเชิงเทรา เขต 1	โรงเรียนคุณภาพ	97
667	070024	วัดเกาะ	สพป.ฉะเชิงเทรา เขต 1	โรงเรียนคุณภาพ	166
668	070027	วัดชนะสงคราม	สพป.ฉะเชิงเทรา เขต 1	โรงเรียนคุณภาพ	292
669	070028	วัดนครเนื่องเขต	สพป.ฉะเชิงเทรา เขต 1	โรงเรียนคุณภาพ	363
670	070029	วัดหนามแดง	สพป.ฉะเชิงเทรา เขต 1	โรงเรียนคุณภาพ	95
671	070036	สุเหร่าสมอเซ	สพป.ฉะเชิงเทรา เขต 1	โรงเรียนคุณภาพ	485
672	070041	วัดไชยธารา	สพป.ฉะเชิงเทรา เขต 1	โรงเรียนคุณภาพ	179
673	070042	แพ่งพิทยามณี	สพป.ฉะเชิงเทรา เขต 1	โรงเรียนคุณภาพ	184
674	070064	ประชาอุทิศสมบูรณ์	สพป.ฉะเชิงเทรา เขต 1	โรงเรียนคุณภาพ	404
675	070070	วัดบางสาย	สพป.ฉะเชิงเทรา เขต 1	โรงเรียนคุณภาพ	210
676	070075	วัดเกตุสโมสร	สพป.ฉะเชิงเทรา เขต 1	โรงเรียนคุณภาพ	378
677	070078	สะแกโคตประชาสรรค์	สพป.ฉะเชิงเทรา เขต 1	โรงเรียนคุณภาพ	371
678	070085	สุเหร่าคลอง 19	สพป.ฉะเชิงเทรา เขต 1	โรงเรียนคุณภาพ	173
679	070086	ปากบึงสิงโต	สพป.ฉะเชิงเทรา เขต 1	โรงเรียนคุณภาพ	135
680	070088	ตลาดคลอง 16	สพป.ฉะเชิงเทรา เขต 1	โรงเรียนคุณภาพ	491
681	070099	บ้านปลายคลอง 20	สพป.ฉะเชิงเทรา เขต 1	โรงเรียนคุณภาพ	335
682	070108	สุเหร่าดาดูสนอิม	สพป.ฉะเชิงเทรา เขต 1	โรงเรียนคุณภาพ	242
683	070113	วัดสว่างอารมณ์	สพป.ฉะเชิงเทรา เขต 1	โรงเรียนคุณภาพ	635
684	070118	วัดล่าง	สพป.ฉะเชิงเทรา เขต 1	โรงเรียนคุณภาพ	694
685	070122	วัดบางแสม	สพป.ฉะเชิงเทรา เขต 1	โรงเรียนคุณภาพ	471
686	070129	วัดสองคลอง	สพป.ฉะเชิงเทรา เขต 1	โรงเรียนคุณภาพ	338
687	070135	วัดบางวัว (สายเสริมวิทย์)	สพป.ฉะเชิงเทรา เขต 1	โรงเรียนคุณภาพ	1,072
688	070137	วัดบางสมัคร	สพป.ฉะเชิงเทรา เขต 1	โรงเรียนคุณภาพ	365
689	070138	วัดพิมพาวาส	สพป.ฉะเชิงเทรา เขต 1	โรงเรียนคุณภาพ	364
690	070140	วัดบางเกลือ (ประชารัฐบำรุง)	สพป.ฉะเชิงเทรา เขต 1	โรงเรียนคุณภาพ	196
691	070142	วัดสุคันธศีลาราม	สพป.ฉะเชิงเทรา เขต 1	โรงเรียนคุณภาพ	255
692	070143	ประกอบราษฎร์บำรุง	สพป.ฉะเชิงเทรา เขต 1	โรงเรียนคุณภาพ	319
693	070145	วัดสุขาราม	สพป.ฉะเชิงเทรา เขต 1	โรงเรียนคุณภาพ	191
694	070147	วัดเขาดิน	สพป.ฉะเชิงเทรา เขต 1	โรงเรียนคุณภาพ	339
695	070149	บ้านบางข้าว	สพป.ฉะเชิงเทรา เขต 1	โรงเรียนคุณภาพ	48
696	070150	วัดอินทาราม	สพป.ฉะเชิงเทรา เขต 1	โรงเรียนคุณภาพ	116
697	070151	วัดประศาสน์โสภณ	สพป.ฉะเชิงเทรา เขต 1	โรงเรียนคุณภาพ	75
698	070152	วัดดอนสินนท์	สพป.ฉะเชิงเทรา เขต 1	โรงเรียนคุณภาพ	57
699	070153	วัดดอนทราย	สพป.ฉะเชิงเทรา เขต 1	โรงเรียนคุณภาพ	101
700	070156	วัดกระทุ่ม	สพป.ฉะเชิงเทรา เขต 1	โรงเรียนคุณภาพ	61
701	070158	วัดพิพิธประสาทสุนทร	สพป.ฉะเชิงเทรา เขต 1	โรงเรียนคุณภาพ	342
702	070159	วัดแสนภูดาษ	สพป.ฉะเชิงเทรา เขต 1	โรงเรียนคุณภาพ	121
703	070160	วัดผาฉัตราราม	สพป.ฉะเชิงเทรา เขต 1	โรงเรียนคุณภาพ	52
704	070162	วัดศรีมงคล	สพป.ฉะเชิงเทรา เขต 1	โรงเรียนคุณภาพ	115

จำนวนโรงเรียนที่มีนักเรียนตั้งแต่ 1 คนขึ้นไป จากระบบ DMC ณ วันที่ 25 มิถุนายน 2564

สำนักนโยบายและแผนการศึกษาขั้นพื้นฐาน

กลุ่มที่ 2 กลุ่มโรงเรียนคุณภาพ (โรงเรียนคุณภาพประจำตำบล และโรงเรียนต้นแบบคุณภาพ)

ลำดับ	รหัส OBEC 6 หลัก	โรงเรียน	สพท.	กลุ่มโรงเรียน	จำนวน นักเรียน 25 มิ.ย.64
705	070164	วัดราษฎร์ศรัทธาธรรม	สพป.ฉะเชิงเทรา เขต 1	โรงเรียนคุณภาพ	122
706	070166	วัดประชาป่ารงกิจ	สพป.ฉะเชิงเทรา เขต 1	โรงเรียนคุณภาพ	172
707	070170	วัดคลองตันหมื่น	สพป.ฉะเชิงเทรา เขต 1	โรงเรียนคุณภาพ	48
708	070171	วัดเทพราช	สพป.ฉะเชิงเทรา เขต 1	โรงเรียนคุณภาพ	149
709	070173	วัดใหม่ประเวศ	สพป.ฉะเชิงเทรา เขต 1	โรงเรียนคุณภาพ	68
710	070174	วัดคลองสวน (พิบูลธรรมขันธุ์)	สพป.ฉะเชิงเทรา เขต 1	โรงเรียนคุณภาพ	239
711	070267	หุ่งสะเดาประชาสรรค์	สพป.ฉะเชิงเทรา เขต 2	โรงเรียนคุณภาพ	261
712	070043	วัดปากน้ำโจ้โล่	สพป.ฉะเชิงเทรา เขต 2	โรงเรียนคุณภาพ	134
713	070044	วัดหัวไทร	สพป.ฉะเชิงเทรา เขต 2	โรงเรียนคุณภาพ	90
714	070046	ท่าระหัดราษฎร์สุภุมภ์	สพป.ฉะเชิงเทรา เขต 2	โรงเรียนคุณภาพ	38
715	070050	วัดเสม็ดเหนือ	สพป.ฉะเชิงเทรา เขต 2	โรงเรียนคุณภาพ	239
716	070054	วัดหัวสวน	สพป.ฉะเชิงเทรา เขต 2	โรงเรียนคุณภาพ	105
717	070056	วัดสาวชะโงก	สพป.ฉะเชิงเทรา เขต 2	โรงเรียนคุณภาพ	102
718	070057	วัดใหม่บางคล้า	สพป.ฉะเชิงเทรา เขต 2	โรงเรียนคุณภาพ	67
719	070059	วัดบางกระเจ็ด (บุญมีอนุสรณ์)	สพป.ฉะเชิงเทรา เขต 2	โรงเรียนคุณภาพ	115
720	070177	วัดท่าเกวียน	สพป.ฉะเชิงเทรา เขต 2	โรงเรียนคุณภาพ	2,530
721	070178	ไพบูลย์ประชานุกูล	สพป.ฉะเชิงเทรา เขต 2	โรงเรียนคุณภาพ	152
722	070179	วัดนาเหล่าบก	สพป.ฉะเชิงเทรา เขต 2	โรงเรียนคุณภาพ	281
723	070183	วัดหนองเค็ด	สพป.ฉะเชิงเทรา เขต 2	โรงเรียนคุณภาพ	101
724	070191	บ้านแหลมตะคร้อ	สพป.ฉะเชิงเทรา เขต 2	โรงเรียนคุณภาพ	233
725	070200	วัดดงยาง	สพป.ฉะเชิงเทรา เขต 2	โรงเรียนคุณภาพ	153
726	070207	วัดหัวกระสังข์	สพป.ฉะเชิงเทรา เขต 2	โรงเรียนคุณภาพ	242
727	070214	บ้านเขาหินซ้อน	สพป.ฉะเชิงเทรา เขต 2	โรงเรียนคุณภาพ	611
728	070228	บ้านหนองยาง	สพป.ฉะเชิงเทรา เขต 2	โรงเรียนคุณภาพ	606
729	070231	บ้านลาดกระทิง	สพป.ฉะเชิงเทรา เขต 2	โรงเรียนคุณภาพ	249
730	070239	วัดชำป่างาม	สพป.ฉะเชิงเทรา เขต 2	โรงเรียนคุณภาพ	395
731	070261	วัดโกรกแก้ววงพระจันทร์	สพป.ฉะเชิงเทรา เขต 2	โรงเรียนคุณภาพ	356
732	070271	ตลาดบางป่อ	สพป.ฉะเชิงเทรา เขต 2	โรงเรียนคุณภาพ	829
733	070273	วัดหัวสำโรง (ศรีราษฎร์บำรุง)	สพป.ฉะเชิงเทรา เขต 2	โรงเรียนคุณภาพ	425
734	070280	วัดเกาะแก้วเวฬุวัน	สพป.ฉะเชิงเทรา เขต 2	โรงเรียนคุณภาพ	271
735	070286	วัดแสนภูมราวาส	สพป.ฉะเชิงเทรา เขต 2	โรงเรียนคุณภาพ	91
736	070287	วัดจรเข้ตาย (พินิจคำประชาสรรค์)	สพป.ฉะเชิงเทรา เขต 2	โรงเรียนคุณภาพ	102
737	070294	บ้านหนองประโยชน์	สพป.ฉะเชิงเทรา เขต 2	โรงเรียนคุณภาพ	561
738	070299	บ้านทุ่งสาย	สพป.ฉะเชิงเทรา เขต 2	โรงเรียนคุณภาพ	423
739	070307	วัดบางโรง	สพป.ฉะเชิงเทรา เขต 2	โรงเรียนคุณภาพ	82
740	070311	วัดบางตลาด	สพป.ฉะเชิงเทรา เขต 2	โรงเรียนคุณภาพ	107
741	070313	วัดสามร่ม	สพป.ฉะเชิงเทรา เขต 2	โรงเรียนคุณภาพ	123
742	070315	ก้อนแก้วราษฎร์บำรุง	สพป.ฉะเชิงเทรา เขต 2	โรงเรียนคุณภาพ	125
743	070317	โสภณประชาเทวารุทธารักษ์	สพป.ฉะเชิงเทรา เขต 2	โรงเรียนคุณภาพ	116
744	080261	บ้านห้วยมะระ (เทวานุกูลวิทยา)	สพป.ชลบุรี เขต 1	โรงเรียนคุณภาพ	105
745	080092	บ้านหนองเงิน	สพป.ชลบุรี เขต 1	โรงเรียนคุณภาพ	396
746	080001	อนุบาลชลบุรี	สพป.ชลบุรี เขต 1	โรงเรียนคุณภาพ	3,131
747	080002	อนุบาลวัดอุทยานนท์	สพป.ชลบุรี เขต 1	โรงเรียนคุณภาพ	207
748	080003	อนุบาลพุทธायคม (วัดเขาบางทราย)	สพป.ชลบุรี เขต 1	โรงเรียนคุณภาพ	291
749	080007	อนุบาลวัดคู่ตะเภา	สพป.ชลบุรี เขต 1	โรงเรียนคุณภาพ	1,235
750	080008	วัดบุญญราศรี	สพป.ชลบุรี เขต 1	โรงเรียนคุณภาพ	467
751	080009	วอนนภาศัพท์	สพป.ชลบุรี เขต 1	โรงเรียนคุณภาพ	229

จำนวนโรงเรียนที่มีนักเรียนตั้งแต่ 1 คนขึ้นไป จากระบบ DMC ณ วันที่ 25 มิถุนายน 2564

สำนักนโยบายและแผนการศึกษาขั้นพื้นฐาน

กลุ่มที่ 2 กลุ่มโรงเรียนคุณภาพ (โรงเรียนคุณภาพประจำตำบล และโรงเรียนต้นแบบคุณภาพ)

ลำดับ	รหัส OBEC 6 หลัก	โรงเรียน	สพท.	กลุ่มโรงเรียน	จำนวน นักเรียน 25 มิ.ย.64
752	080014	วัดราชบุรุษศรีศรธา	สพป.ชลบุรี เขต 1	โรงเรียนคุณภาพ	863
753	080018	วัดทองคั้ง 'ไพโรจน์ประชาสรรค์'	สพป.ชลบุรี เขต 1	โรงเรียนคุณภาพ	1,801
754	080021	วัดดอนตำรังธรรม	สพป.ชลบุรี เขต 1	โรงเรียนคุณภาพ	766
755	080022	วัดสำนักบก	สพป.ชลบุรี เขต 1	โรงเรียนคุณภาพ	215
756	080024	วัดใหม่เกษม (วิบูลย์ราษฎร์วิทยา)	สพป.ชลบุรี เขต 1	โรงเรียนคุณภาพ	221
757	080025	พระตำหนักมหาราช	สพป.ชลบุรี เขต 1	โรงเรียนคุณภาพ	240
758	080027	วัดเตาปูน	สพป.ชลบุรี เขต 1	โรงเรียนคุณภาพ	148
759	080028	บ้านห้วยกะปิ	สพป.ชลบุรี เขต 1	โรงเรียนคุณภาพ	716
760	080033	บ้านสวนอุดมวิทยา	สพป.ชลบุรี เขต 1	โรงเรียนคุณภาพ	1,038
761	080034	วัดผาสุกราม (สุวรรณวิทยาคาร)	สพป.ชลบุรี เขต 1	โรงเรียนคุณภาพ	252
762	080035	ชุมชนวัดหนองรี	สพป.ชลบุรี เขต 1	โรงเรียนคุณภาพ	680
763	080077	บ้านมาบไผ่ (ทองปานประชานุกูล)	สพป.ชลบุรี เขต 1	โรงเรียนคุณภาพ	300
764	080082	บ้านหนองซำซาก	สพป.ชลบุรี เขต 1	โรงเรียนคุณภาพ	223
765	080085	บ้านมาบกุด	สพป.ชลบุรี เขต 1	โรงเรียนคุณภาพ	219
766	080090	วัดหนองยาง	สพป.ชลบุรี เขต 1	โรงเรียนคุณภาพ	254
767	080093	บ้านหนองซาก (ประโยชน์บุพการีอุทิศ)	สพป.ชลบุรี เขต 1	โรงเรียนคุณภาพ	365
768	080104	วัดเขาไผ่ (เขี้ยววิทยาคณ)	สพป.ชลบุรี เขต 1	โรงเรียนคุณภาพ	653
769	080105	บ้านป่ายุบ (บุญกีประชานุเคราะห์)	สพป.ชลบุรี เขต 1	โรงเรียนคุณภาพ	506
770	080109	บ้านมาบลำบิด	สพป.ชลบุรี เขต 1	โรงเรียนคุณภาพ	208
771	080249	อนุบาลหนองใหญ่	สพป.ชลบุรี เขต 1	โรงเรียนคุณภาพ	611
772	080252	บ้านหนองประดู่	สพป.ชลบุรี เขต 1	โรงเรียนคุณภาพ	110
773	080255	บ้านซากนา	สพป.ชลบุรี เขต 1	โรงเรียนคุณภาพ	147
774	080256	บ้านคลองตะเคียน	สพป.ชลบุรี เขต 1	โรงเรียนคุณภาพ	224
775	080258	บ้านหนองเสือช้าง	สพป.ชลบุรี เขต 1	โรงเรียนคุณภาพ	222
776	080297	วัดเขาวนาศพุทธาราม	สพป.ชลบุรี เขต 2	โรงเรียนคุณภาพ	75
777	080300	บ้านชุมชนปรกฟ้า	สพป.ชลบุรี เขต 2	โรงเรียนคุณภาพ	431
778	080113	อนุบาลพนัสศึกษาลัย	สพป.ชลบุรี เขต 2	โรงเรียนคุณภาพ	3,306
779	080114	วัดเข็ดสำราญ (บ้านเข็ดวิทยาคาร)	สพป.ชลบุรี เขต 2	โรงเรียนคุณภาพ	313
780	080117	วัดหน้าพระธาตุ	สพป.ชลบุรี เขต 2	โรงเรียนคุณภาพ	117
781	080118	วัดใหม่ท่าโพธิ์	สพป.ชลบุรี เขต 2	โรงเรียนคุณภาพ	83
782	080120	บ้านหนองขยาด	สพป.ชลบุรี เขต 2	โรงเรียนคุณภาพ	283
783	080122	ชุมชนวัดโบสถ์	สพป.ชลบุรี เขต 2	โรงเรียนคุณภาพ	141
784	080124	วัดกลางคลองหลวง	สพป.ชลบุรี เขต 2	โรงเรียนคุณภาพ	57
785	080125	วัดหลวงพรหมवास	สพป.ชลบุรี เขต 2	โรงเรียนคุณภาพ	100
786	080126	วัดโคกเพลาะ	สพป.ชลบุรี เขต 2	โรงเรียนคุณภาพ	62
787	080129	วัดหัวถนน (สภาจังหวัด 2502)	สพป.ชลบุรี เขต 2	โรงเรียนคุณภาพ	144
788	080133	บ้านสระสี่เหลี่ยม	สพป.ชลบุรี เขต 2	โรงเรียนคุณภาพ	289
789	080139	วัดทรงธรรม	สพป.ชลบุรี เขต 2	โรงเรียนคุณภาพ	261
790	080145	บ้านสระนา	สพป.ชลบุรี เขต 2	โรงเรียนคุณภาพ	128
791	080148	บ้านหนองข่า	สพป.ชลบุรี เขต 2	โรงเรียนคุณภาพ	185
792	080154	บ้านเนินหลังเต่า	สพป.ชลบุรี เขต 2	โรงเรียนคุณภาพ	50
793	080159	ไทยรัฐวิทยา 42	สพป.ชลบุรี เขต 2	โรงเรียนคุณภาพ	169
794	080160	ชุมชนบ้านตลาดทุ่งเหียง	สพป.ชลบุรี เขต 2	โรงเรียนคุณภาพ	372
795	080166	วัดนगरะรอก	สพป.ชลบุรี เขต 2	โรงเรียนคุณภาพ	285
796	080167	อนุบาลวัดโคกท่าเจริญ	สพป.ชลบุรี เขต 2	โรงเรียนคุณภาพ	943
797	080169	วัดหนองแซ่แว่น	สพป.ชลบุรี เขต 2	โรงเรียนคุณภาพ	162
798	080172	วัดโป่งตามข	สพป.ชลบุรี เขต 2	โรงเรียนคุณภาพ	495

จำนวนโรงเรียนที่มีนักเรียนตั้งแต่ 1 คนขึ้นไป จากระบบ DMC ณ วันที่ 25 มิถุนายน 2564

สำนักนโยบายและแผนการศึกษาขั้นพื้นฐาน

กลุ่มที่ 2 กลุ่มโรงเรียนคุณภาพ (โรงเรียนคุณภาพประจำตำบล และโรงเรียนต้นแบบคุณภาพ)

ลำดับ	รหัส OBEC 6 หลัก	โรงเรียน	สพท.	กลุ่มโรงเรียน	จำนวน นักเรียน 25 มิ.ย.64
799	080174	ชุมชนวัดหนองตำลึง	สพป.ชลบุรี เขต 2	โรงเรียนคุณภาพ	1,006
800	080176	อนุบาลพานทองวัดหนองกระทุ่ม	สพป.ชลบุรี เขต 2	โรงเรียนคุณภาพ	221
801	080180	วัดเกาะลอย (วิเวกวิทยาคาร)	สพป.ชลบุรี เขต 2	โรงเรียนคุณภาพ	122
802	080182	วัดโคกขี้หนอน	สพป.ชลบุรี เขต 2	โรงเรียนคุณภาพ	140
803	080183	บ้านบางหัก	สพป.ชลบุรี เขต 2	โรงเรียนคุณภาพ	44
804	080184	วัดแหลมแค	สพป.ชลบุรี เขต 2	โรงเรียนคุณภาพ	228
805	080185	วัดบ้านเก่า	สพป.ชลบุรี เขต 2	โรงเรียนคุณภาพ	282
806	080188	วัดพรพตสังฆาวาส	สพป.ชลบุรี เขต 2	โรงเรียนคุณภาพ	104
807	080264	บ้านหนองเกตุ	สพป.ชลบุรี เขต 2	โรงเรียนคุณภาพ	251
808	080268	บ้านตลาดเนินหิน	สพป.ชลบุรี เขต 2	โรงเรียนคุณภาพ	115
809	080269	วัดสุวรรณารัษฎิกาวาส	สพป.ชลบุรี เขต 2	โรงเรียนคุณภาพ	281
810	080275	บ้านขุนชำนาญ	สพป.ชลบุรี เขต 2	โรงเรียนคุณภาพ	157
811	080280	อนุบาลบ่อทอง	สพป.ชลบุรี เขต 2	โรงเรียนคุณภาพ	1,340
812	080288	บ้านเขาใหญ่	สพป.ชลบุรี เขต 2	โรงเรียนคุณภาพ	294
813	080292	บ้านเกาะโพธิ์ (วันครู 2500)	สพป.ชลบุรี เขต 2	โรงเรียนคุณภาพ	1,084
814	080296	อนุบาลเกาะจันทร์	สพป.ชลบุรี เขต 2	โรงเรียนคุณภาพ	1,160
815	080075	บ้านนอก	สพป.ชลบุรี เขต 3	โรงเรียนคุณภาพ	109
816	080194	วัดตโปทาราม	สพป.ชลบุรี เขต 3	โรงเรียนคุณภาพ	365
817	080043	อนุบาลบางละมุง	สพป.ชลบุรี เขต 3	โรงเรียนคุณภาพ	1,044
818	080052	วัดหนองเกตุน้อย	สพป.ชลบุรี เขต 3	โรงเรียนคุณภาพ	874
819	080058	ชุมชนวัดเขาไม้แก้ว	สพป.ชลบุรี เขต 3	โรงเรียนคุณภาพ	712
820	080059	บ้านโป่งสะเก็ด	สพป.ชลบุรี เขต 3	โรงเรียนคุณภาพ	1,198
821	080061	วัดโป่ง	สพป.ชลบุรี เขต 3	โรงเรียนคุณภาพ	667
822	080063	วัดสุทธาวาส	สพป.ชลบุรี เขต 3	โรงเรียนคุณภาพ	2,105
823	080073	บ้านทุ่งคา	สพป.ชลบุรี เขต 3	โรงเรียนคุณภาพ	943
824	080201	วัดรังษีสฤทธาวาส	สพป.ชลบุรี เขต 3	โรงเรียนคุณภาพ	909
825	080209	วัดมโนรม	สพป.ชลบุรี เขต 3	โรงเรียนคุณภาพ	1,123
826	080210	บริษัทไทยกลีกรสงเคราะห์	สพป.ชลบุรี เขต 3	โรงเรียนคุณภาพ	1,152
827	080218	บ้านบ่อวิน	สพป.ชลบุรี เขต 3	โรงเรียนคุณภาพ	1,253
828	080223	บ้านไค้ดารา	สพป.ชลบุรี เขต 3	โรงเรียนคุณภาพ	232

จำนวนโรงเรียนที่มีนักเรียนตั้งแต่ 1 คนขึ้นไป จากระบบ DMC ณ วันที่ 25 มิถุนายน 2564

สำนักนโยบายและแผนการศึกษาขั้นพื้นฐาน

กลุ่มที่ 2 กลุ่มโรงเรียนคุณภาพ (โรงเรียนคุณภาพประจำตำบล และโรงเรียนต้นแบบคุณภาพ)

ลำดับ	รหัส OBEC 6 หลัก	โรงเรียน	สพท.	กลุ่มโรงเรียน	จำนวน นักเรียน 25 มิ.ย.64
829	080227	บ้านหุบบอน	สพป.ชลบุรี เขต 3	โรงเรียนคุณภาพ	320
830	080235	ชุมชนบ้านช่องแสมสาร	สพป.ชลบุรี เขต 3	โรงเรียนคุณภาพ	496
831	080236	บ้านชลดอด	สพป.ชลบุรี เขต 3	โรงเรียนคุณภาพ	502
832	080241	เกล็ดแก้ว	สพป.ชลบุรี เขต 3	โรงเรียนคุณภาพ	313
833	080245	วัดเขาคันธมาทน์	สพป.ชลบุรี เขต 3	โรงเรียนคุณภาพ	258
834	080246	วัดหนองจับเต่า	สพป.ชลบุรี เขต 3	โรงเรียนคุณภาพ	564
835	090121	วัดศรีมงคล (สถิตมงคลราษฎร์อุปถัมภ์)	สพป.ชัยนาท	โรงเรียนคุณภาพ	154
836	090001	วัดศรีวิชัย	สพป.ชัยนาท	โรงเรียนคุณภาพ	329
837	090002	บ้านท่าไม้	สพป.ชัยนาท	โรงเรียนคุณภาพ	129
838	090003	พระยาดาก	สพป.ชัยนาท	โรงเรียนคุณภาพ	74
839	090008	วัดนางลือ	สพป.ชัยนาท	โรงเรียนคุณภาพ	194
840	090010	รัฐเขื่อนพลเทพอุปถัมภ์	สพป.ชัยนาท	โรงเรียนคุณภาพ	141
841	090016	วัดผาง	สพป.ชัยนาท	โรงเรียนคุณภาพ	118
842	090026	วัดโรงวัว	สพป.ชัยนาท	โรงเรียนคุณภาพ	174
843	090030	ชุมชนวัดดักคะนน	สพป.ชัยนาท	โรงเรียนคุณภาพ	196
844	090038	อนุบาลโนนรมย์	สพป.ชัยนาท	โรงเรียนคุณภาพ	221
845	090039	วัดโคกแจง (ประชาชนกุลวิทยาสำนักงานสลากกินแบ่งสมทบ)	สพป.ชัยนาท	โรงเรียนคุณภาพ	145
846	090043	วัดใหญ่ (นาทประสูตประชาชนุสรณ์)	สพป.ชัยนาท	โรงเรียนคุณภาพ	144
847	090048	ชุมชนบ้านทางน้ำสาคร (รัฐราษฎร์ร่วมจิตร)	สพป.ชัยนาท	โรงเรียนคุณภาพ	131
848	090053	คงรักษ์ประชาชนุเคราะห์	สพป.ชัยนาท	โรงเรียนคุณภาพ	111
849	090060	วัดหัวหว้า	สพป.ชัยนาท	โรงเรียนคุณภาพ	101
850	090061	วัดดอนตาล	สพป.ชัยนาท	โรงเรียนคุณภาพ	25
851	090064	วัดวังหมัน	สพป.ชัยนาท	โรงเรียนคุณภาพ	222
852	090067	วัดคลองบุญ	สพป.ชัยนาท	โรงเรียนคุณภาพ	98
853	090073	วัดดอนตุมกมลลาวาส	สพป.ชัยนาท	โรงเรียนคุณภาพ	27
854	090074	วัดบ่อแร่ (วิจิตรราษฎร์บำรุง)	สพป.ชัยนาท	โรงเรียนคุณภาพ	20
855	090075	บ้านหนองขุ่นมิตรภาพที่ 136	สพป.ชัยนาท	โรงเรียนคุณภาพ	167
856	090083	วัดโพธิ์งาม	สพป.ชัยนาท	โรงเรียนคุณภาพ	163
857	090085	วัดหัวเตน	สพป.ชัยนาท	โรงเรียนคุณภาพ	149
858	090091	วัดโบสถ์ราษฎร์บำรุง	สพป.ชัยนาท	โรงเรียนคุณภาพ	146
859	090092	วัดท่ากระแส	สพป.ชัยนาท	โรงเรียนคุณภาพ	43
860	090100	วัดกำแพง	สพป.ชัยนาท	โรงเรียนคุณภาพ	147
861	090105	เทพรัตน์	สพป.ชัยนาท	โรงเรียนคุณภาพ	214
862	090110	ชุมชนวัดมาติการาม	สพป.ชัยนาท	โรงเรียนคุณภาพ	335
863	090112	วัดป่าเพ็ญบุญ	สพป.ชัยนาท	โรงเรียนคุณภาพ	157
864	090115	เขื่อนเจ้าพระยา	สพป.ชัยนาท	โรงเรียนคุณภาพ	196
865	090119	อนุบาลสรรพยา	สพป.ชัยนาท	โรงเรียนคุณภาพ	165
866	090127	บางไก่อเลื้อน (ตันติวิศิษฐประชาชนุกุล)	สพป.ชัยนาท	โรงเรียนคุณภาพ	244
867	090130	วัดสมอ (วุฒาประชาชนุเคราะห์)	สพป.ชัยนาท	โรงเรียนคุณภาพ	136
868	090132	วัดนมโธ (สำนักงานสลากกินแบ่งสมทบสร้าง 338)	สพป.ชัยนาท	โรงเรียนคุณภาพ	154
869	090140	วัดคณาภิรม (คัมมัมพุมมะระประชาสรรค์)	สพป.ชัยนาท	โรงเรียนคุณภาพ	121
870	090146	บ้านหนองอ้ายสาม	สพป.ชัยนาท	โรงเรียนคุณภาพ	183
871	090149	วัดประทุมธรรม (สัจจะญาณ)	สพป.ชัยนาท	โรงเรียนคุณภาพ	127
872	090157	วัดวิจิตรรังสรรค์	สพป.ชัยนาท	โรงเรียนคุณภาพ	80
873	090161	วัดราษฎร์ศรัทธาราม	สพป.ชัยนาท	โรงเรียนคุณภาพ	149
874	090165	บ้านหนองต่อ	สพป.ชัยนาท	โรงเรียนคุณภาพ	133
875	090166	วัดวงเดือน	สพป.ชัยนาท	โรงเรียนคุณภาพ	79

จำนวนโรงเรียนที่มีนักเรียนตั้งแต่ 1 คนขึ้นไป จากระบบ DMC ณ วันที่ 25 มิถุนายน 2564

สำนักนโยบายและแผนการศึกษาขั้นพื้นฐาน

กลุ่มที่ 2 กลุ่มโรงเรียนคุณภาพ (โรงเรียนคุณภาพประจำตำบล และโรงเรียนต้นแบบคุณภาพ)

ลำดับ	รหัส OBEC 6 หลัก	โรงเรียน	สพท.	กลุ่มโรงเรียน	จำนวน นักเรียน 25 มิ.ย.64
876	090170	ชุมชนคลองจันทน์	สพป.ชัยนาท	โรงเรียนคุณภาพ	159
877	090177	ดอนสีนวน (สำนักงานสลากกินแบ่งสงเคราะห์ 523)	สพป.ชัยนาท	โรงเรียนคุณภาพ	230
878	090183	บ้านวังตะเคียน (ขัณฑ์การนาวิราษฎร์อุทิศ)	สพป.ชัยนาท	โรงเรียนคุณภาพ	134
879	090184	บ้านหนองตะขบ	สพป.ชัยนาท	โรงเรียนคุณภาพ	221
880	090191	บ้านสะพานหิน (ประชาสามัคคี)	สพป.ชัยนาท	โรงเรียนคุณภาพ	270
881	090192	วัดศรีสโมสร	สพป.ชัยนาท	โรงเรียนคุณภาพ	213
882	090198	อนุบาลเนินขาม	สพป.ชัยนาท	โรงเรียนคุณภาพ	175
883	090205	บ้านหนองยาง	สพป.ชัยนาท	โรงเรียนคุณภาพ	258
884	090207	บ้านกะบกเตี้ย	สพป.ชัยนาท	โรงเรียนคุณภาพ	186
885	100063	บ้านท่าหินโงม	สพป.ชัยภูมิ เขต 1	โรงเรียนคุณภาพ	500
886	100004	บ้านนางเม้ง	สพป.ชัยภูมิ เขต 1	โรงเรียนคุณภาพ	61
887	100006	บ้านห้วยบงเหนือ	สพป.ชัยภูมิ เขต 1	โรงเรียนคุณภาพ	147
888	100008	อนุบาลบ้านค่ายหมื่นแผ้ว	สพป.ชัยภูมิ เขต 1	โรงเรียนคุณภาพ	368
889	100011	ฉิมพลีวิทยา	สพป.ชัยภูมิ เขต 1	โรงเรียนคุณภาพ	439
890	100019	บ้านดอนหัน	สพป.ชัยภูมิ เขต 1	โรงเรียนคุณภาพ	33
891	100023	หนองนาแซงวิทยา	สพป.ชัยภูมิ เขต 1	โรงเรียนคุณภาพ	170
892	100034	บ้านหนองบัวขาว	สพป.ชัยภูมิ เขต 1	โรงเรียนคุณภาพ	150
893	100037	สุนทรวัฒนา	สพป.ชัยภูมิ เขต 1	โรงเรียนคุณภาพ	1,571
894	100044	บ้านซ้อระกา	สพป.ชัยภูมิ เขต 1	โรงเรียนคุณภาพ	247
895	100052	ห้วยต้อนวิทยา	สพป.ชัยภูมิ เขต 1	โรงเรียนคุณภาพ	194
896	100064	บ้านห้วยหมากแดง	สพป.ชัยภูมิ เขต 1	โรงเรียนคุณภาพ	105
897	100068	บ้านนาวัง	สพป.ชัยภูมิ เขต 1	โรงเรียนคุณภาพ	62
898	100075	บ้านเล่าวิทยาคาร	สพป.ชัยภูมิ เขต 1	โรงเรียนคุณภาพ	182
899	100086	กุดคุ้มสามัคคีวิทยา	สพป.ชัยภูมิ เขต 1	โรงเรียนคุณภาพ	196
900	100089	ชุมชนบ้านปุงคล้าวิทยา	สพป.ชัยภูมิ เขต 1	โรงเรียนคุณภาพ	155
901	100096	บ้านลาดใหญ่	สพป.ชัยภูมิ เขต 1	โรงเรียนคุณภาพ	386
902	100276	บ้านเขว้าศึกษา	สพป.ชัยภูมิ เขต 1	โรงเรียนคุณภาพ	261
903	100277	บ้านโนนแดง	สพป.ชัยภูมิ เขต 1	โรงเรียนคุณภาพ	239
904	100289	ยางนาดีราษฎร์ดำรง	สพป.ชัยภูมิ เขต 1	โรงเรียนคุณภาพ	69
905	100292	โนนน้อยแผ่นดินทอง	สพป.ชัยภูมิ เขต 1	โรงเรียนคุณภาพ	183
906	100298	บ้านกุดหูลิง	สพป.ชัยภูมิ เขต 1	โรงเรียนคุณภาพ	204
907	100312	บ้านแก้งยาว	สพป.ชัยภูมิ เขต 1	โรงเรียนคุณภาพ	121
908	100316	บ้านนาคานหักประชานุสรณ์	สพป.ชัยภูมิ เขต 1	โรงเรียนคุณภาพ	281
909	100323	อนุบาลชุมชนหนองบัวแดง	สพป.ชัยภูมิ เขต 1	โรงเรียนคุณภาพ	1,092
910	100331	บ้านห้วยกนกทา	สพป.ชัยภูมิ เขต 1	โรงเรียนคุณภาพ	361
911	100342	บ้านหนองปล้อง	สพป.ชัยภูมิ เขต 1	โรงเรียนคุณภาพ	462
912	100348	บ้านห้วยกุ่ม	สพป.ชัยภูมิ เขต 1	โรงเรียนคุณภาพ	286
913	100355	บ้านโคกกรวดหนองพวง	สพป.ชัยภูมิ เขต 1	โรงเรียนคุณภาพ	249
914	100363	บ้านโนนสะอาด	สพป.ชัยภูมิ เขต 1	โรงเรียนคุณภาพ	285
915	100375	บ้านบ่อทอง	สพป.ชัยภูมิ เขต 1	โรงเรียนคุณภาพ	369
916	100438	บ้านคอนสวรรค์	สพป.ชัยภูมิ เขต 1	โรงเรียนคุณภาพ	195
917	100443	บ้านยางหวาย	สพป.ชัยภูมิ เขต 1	โรงเรียนคุณภาพ	213
918	100446	โรงเรียนชุมชนบ้านโสก	สพป.ชัยภูมิ เขต 1	โรงเรียนคุณภาพ	119
919	100450	บ้านนามน	สพป.ชัยภูมิ เขต 1	โรงเรียนคุณภาพ	114
920	100457	บ้านหนองแดง (ครูราษฎร์บำเพ็ญ)	สพป.ชัยภูมิ เขต 1	โรงเรียนคุณภาพ	175
921	100465	บ้านโนนสะอาด (ศิริคุณราษฎร์วิทยา)	สพป.ชัยภูมิ เขต 1	โรงเรียนคุณภาพ	189
922	100470	หนองตาไก่อวิทยากร	สพป.ชัยภูมิ เขต 1	โรงเรียนคุณภาพ	75

จำนวนโรงเรียนที่มีนักเรียนตั้งแต่ 1 คนขึ้นไป จากระบบ DMC ณ วันที่ 25 มิถุนายน 2564

สำนักนโยบายและแผนการศึกษาขั้นพื้นฐาน

กลุ่มที่ 2 กลุ่มโรงเรียนคุณภาพ (โรงเรียนคุณภาพประจำตำบล และโรงเรียนต้นแบบคุณภาพ)

ลำดับ	รหัส OBEC 6 หลัก	โรงเรียน	สพท.	กลุ่มโรงเรียน	จำนวน นักเรียน 25 มิ.ย.64
923	100472	บ้านโคกมั่งงอย (ครูประจำตำบล)	สพป.ชัยภูมิ เขต 1	โรงเรียนคุณภาพ	132
924	100475	บ้านหนองไฮโคกสง่า	สพป.ชัยภูมิ เขต 1	โรงเรียนคุณภาพ	137
925	100659	บ้านห้วยผักหนาม	สพป.ชัยภูมิ เขต 1	โรงเรียนคุณภาพ	69
926	100702	บ้านนารยะพัฒนา	สพป.ชัยภูมิ เขต 1	โรงเรียนคุณภาพ	157
927	100703	บ้านเจาทอง	สพป.ชัยภูมิ เขต 1	โรงเรียนคุณภาพ	360
928	100714	บ้านพัฒนาสามัคคี	สพป.ชัยภูมิ เขต 1	โรงเรียนคุณภาพ	249
929	100715	แหลมทองผดุงวิทย์	สพป.ชัยภูมิ เขต 1	โรงเรียนคุณภาพ	352
930	100678	บ้านเป่า (สำราญไชยวิทยา)	สพป.ชัยภูมิ เขต 2	โรงเรียนคุณภาพ	416
931	100377	ศรีแก้งคร้อ	สพป.ชัยภูมิ เขต 2	โรงเรียนคุณภาพ	1,200
932	100385	บ้านภูดินหินกอง	สพป.ชัยภูมิ เขต 2	โรงเรียนคุณภาพ	151
933	100394	บ้านแก้ง-โนนสัมภ	สพป.ชัยภูมิ เขต 2	โรงเรียนคุณภาพ	161
934	100399	บ้านชำมุลนาก	สพป.ชัยภูมิ เขต 2	โรงเรียนคุณภาพ	143
935	100400	บ้านนาหนองหุ้ม	สพป.ชัยภูมิ เขต 2	โรงเรียนคุณภาพ	257
936	100413	บ้านเขียมป่าหม้อ	สพป.ชัยภูมิ เขต 2	โรงเรียนคุณภาพ	154
937	100417	บ้านหนองแห้วปรังค์ภู	สพป.ชัยภูมิ เขต 2	โรงเรียนคุณภาพ	56
938	100420	บ้านหนองสังข์	สพป.ชัยภูมิ เขต 2	โรงเรียนคุณภาพ	124
939	100429	บ้านกุดโง้งตงสวรรค์	สพป.ชัยภูมิ เขต 2	โรงเรียนคุณภาพ	330
940	100435	บ้านเก่าวิทยานุกูล	สพป.ชัยภูมิ เขต 2	โรงเรียนคุณภาพ	193
941	100478	ชุมชนแทนประจัน	สพป.ชัยภูมิ เขต 2	โรงเรียนคุณภาพ	395
942	100485	สามสวนวิทยา	สพป.ชัยภูมิ เขต 2	โรงเรียนคุณภาพ	306
943	100493	ไตรมิตรพิทยา	สพป.ชัยภูมิ เขต 2	โรงเรียนคุณภาพ	179
944	100502	ชัยชุมพลวิทยา	สพป.ชัยภูมิ เขต 2	โรงเรียนคุณภาพ	209
945	100505	บ้านหนองเรือ	สพป.ชัยภูมิ เขต 2	โรงเรียนคุณภาพ	151
946	100511	ภูมิตวิทยา	สพป.ชัยภูมิ เขต 2	โรงเรียนคุณภาพ	1,204
947	100521	บ้านแดงสว่าง	สพป.ชัยภูมิ เขต 2	โรงเรียนคุณภาพ	449
948	100528	ชุมชนบ้านบัวพักเกเรียน	สพป.ชัยภูมิ เขต 2	โรงเรียนคุณภาพ	175
949	100535	บ้านหนองคัน	สพป.ชัยภูมิ เขต 2	โรงเรียนคุณภาพ	181
950	100542	เพชรราษฎร์บำรุง	สพป.ชัยภูมิ เขต 2	โรงเรียนคุณภาพ	235
951	100550	บ้านห้างสูง	สพป.ชัยภูมิ เขต 2	โรงเรียนคุณภาพ	76
952	100558	บ้านโนนสาทร	สพป.ชัยภูมิ เขต 2	โรงเรียนคุณภาพ	82
953	100559	บ้านโนนดินจี	สพป.ชัยภูมิ เขต 2	โรงเรียนคุณภาพ	120
954	100570	บ้านหนองปลา	สพป.ชัยภูมิ เขต 2	โรงเรียนคุณภาพ	190
955	100572	บ้านลาด (ประชาราษฎร์บำรุง)	สพป.ชัยภูมิ เขต 2	โรงเรียนคุณภาพ	139
956	100581	บ้านหนองคอนไทย	สพป.ชัยภูมิ เขต 2	โรงเรียนคุณภาพ	129
957	100588	บ้านคอนสาร	สพป.ชัยภูมิ เขต 2	โรงเรียนคุณภาพ	204
958	100593	บ้านม่วง	สพป.ชัยภูมิ เขต 2	โรงเรียนคุณภาพ	126
959	100597	บ้านทุ่งพระ	สพป.ชัยภูมิ เขต 2	โรงเรียนคุณภาพ	81
960	100598	บ้านนาเกาะ	สพป.ชัยภูมิ เขต 2	โรงเรียนคุณภาพ	115
961	100607	บ้านทุ่งลุยลาย (กพผ.อุบลรัตน์)	สพป.ชัยภูมิ เขต 2	โรงเรียนคุณภาพ	331
962	100611	ชุมชนห้วยยาง	สพป.ชัยภูมิ เขต 2	โรงเรียนคุณภาพ	292
963	100621	บ้านโนนคุณ	สพป.ชัยภูมิ เขต 2	โรงเรียนคุณภาพ	128
964	100626	บ้านดงกลาง	สพป.ชัยภูมิ เขต 2	โรงเรียนคุณภาพ	101
965	100632	ชุมชนบ้านเมืองเก่า	สพป.ชัยภูมิ เขต 2	โรงเรียนคุณภาพ	180
966	100635	ศาลาสามัคคี	สพป.ชัยภูมิ เขต 2	โรงเรียนคุณภาพ	125
967	100640	ชุมชนบ้านหัน	สพป.ชัยภูมิ เขต 2	โรงเรียนคุณภาพ	159
968	100649	บ้านฉนวน	สพป.ชัยภูมิ เขต 2	โรงเรียนคุณภาพ	115
969	100652	บ้านบัว (รัฐราษฎร์วิทยา)	สพป.ชัยภูมิ เขต 2	โรงเรียนคุณภาพ	164

จำนวนโรงเรียนที่มีนักเรียนตั้งแต่ 1 คนขึ้นไป จากระบบ DMC ณ วันที่ 25 มิถุนายน 2564

สำนักนโยบายและแผนการศึกษาขั้นพื้นฐาน

กลุ่มที่ 2 กลุ่มโรงเรียนคุณภาพ (โรงเรียนคุณภาพประจำตำบล และโรงเรียนต้นแบบคุณภาพ)

ลำดับ	รหัส OBEC 6 หลัก	โรงเรียน	สพท.	กลุ่มโรงเรียน	จำนวน นักเรียน 25 มิ.ย.64
970	100662	บ้านสระห้วยยางอุบลรัตน์	สพป.ชัยภูมิ เขต 2	โรงเรียนคุณภาพ	182
971	100668	บ้านสัมภ (รัฐราษฎร์บำรุง)	สพป.ชัยภูมิ เขต 2	โรงเรียนคุณภาพ	238
972	100675	บ้านหนองบัว	สพป.ชัยภูมิ เขต 2	โรงเรียนคุณภาพ	307
973	100690	บ้านทุ่งสับสี่ราษฎร์บำรุง	สพป.ชัยภูมิ เขต 2	โรงเรียนคุณภาพ	148
974	100695	บ้านสารจอต	สพป.ชัยภูมิ เขต 2	โรงเรียนคุณภาพ	152
975	100748	ชัยใหญ่วิทยาคม	สพป.ชัยภูมิ เขต 3	โรงเรียนคุณภาพ	807
976	100104	จัตุรัสวิทยานุกูล	สพป.ชัยภูมิ เขต 3	โรงเรียนคุณภาพ	835
977	100108	บ้านหนองบัวใหญ่	สพป.ชัยภูมิ เขต 3	โรงเรียนคุณภาพ	263
978	100112	บ้านสะพาน (อภิรักษ์วิทยา)	สพป.ชัยภูมิ เขต 3	โรงเรียนคุณภาพ	307
979	100119	บ้านสัมปอ	สพป.ชัยภูมิ เขต 3	โรงเรียนคุณภาพ	194
980	100120	ชุมชนบัวบานสามัคคี	สพป.ชัยภูมิ เขต 3	โรงเรียนคุณภาพ	396
981	100129	บ้านร้านหญ้า	สพป.ชัยภูมิ เขต 3	โรงเรียนคุณภาพ	93
982	100134	บ้านตลาด (ค่านายครุราษฎร์รังสรรค์)	สพป.ชัยภูมิ เขต 3	โรงเรียนคุณภาพ	101
983	100140	บ้านโนนศรี	สพป.ชัยภูมิ เขต 3	โรงเรียนคุณภาพ	134
984	100148	บ้านหนองลุมพุก	สพป.ชัยภูมิ เขต 3	โรงเรียนคุณภาพ	197
985	100154	ชุมชนชนวนวิทยา	สพป.ชัยภูมิ เขต 3	โรงเรียนคุณภาพ	446
986	100157	บ้านเกาะมะนาว	สพป.ชัยภูมิ เขต 3	โรงเรียนคุณภาพ	190
987	100162	ชุมชนบ้านเพชร (วันครู 2500)	สพป.ชัยภูมิ เขต 3	โรงเรียนคุณภาพ	458
988	100170	บ้านตาล	สพป.ชัยภูมิ เขต 3	โรงเรียนคุณภาพ	113
989	100175	หัวสระวิทยา	สพป.ชัยภูมิ เขต 3	โรงเรียนคุณภาพ	167
990	100184	โคกหินตั้งศึกษาศิลป์	สพป.ชัยภูมิ เขต 3	โรงเรียนคุณภาพ	98
991	100186	โคกเพชรวิทยาการ	สพป.ชัยภูมิ เขต 3	โรงเรียนคุณภาพ	240
992	100193	ชุมชนบ้านห้วยยายจิว	สพป.ชัยภูมิ เขต 3	โรงเรียนคุณภาพ	407
993	100202	อนุบาลเทพสถิต	สพป.ชัยภูมิ เขต 3	โรงเรียนคุณภาพ	873

จำนวนโรงเรียนที่มีนักเรียนตั้งแต่ 1 คนขึ้นไป จากระบบ DMC ณ วันที่ 25 มิถุนายน 2564

สำนักนโยบายและแผนการศึกษาขั้นพื้นฐาน

กลุ่มที่ 2 กลุ่มโรงเรียนคุณภาพ (โรงเรียนคุณภาพประจำตำบล และโรงเรียนต้นแบบคุณภาพ)

ลำดับ	รหัส OBEC 6 หลัก	โรงเรียน	สพท.	กลุ่มโรงเรียน	จำนวน นักเรียน 25 มิ.ย.64
994	100212	บ้านไร่พัฒนา	สพป.ชัยภูมิ เขต 3	โรงเรียนคุณภาพ	464
995	100225	บ้านโป่งขุนเพชรพัฒนา	สพป.ชัยภูมิ เขต 3	โรงเรียนคุณภาพ	165
996	100233	บ้านนาประชาสัมพันธ์	สพป.ชัยภูมิ เขต 3	โรงเรียนคุณภาพ	372
997	100244	ชุมชนบ้านหนองบัวระเหว	สพป.ชัยภูมิ เขต 3	โรงเรียนคุณภาพ	182
998	100248	บ้านโสกปลาคูก	สพป.ชัยภูมิ เขต 3	โรงเรียนคุณภาพ	255
999	100255	บ้านโคกสะอาด	สพป.ชัยภูมิ เขต 3	โรงเรียนคุณภาพ	139
1,000	100264	บ้านท่าโป่ง	สพป.ชัยภูมิ เขต 3	โรงเรียนคุณภาพ	863
1,001	100269	ชุมชนบ้านห้วยแย้	สพป.ชัยภูมิ เขต 3	โรงเรียนคุณภาพ	385
1,002	100723	บ้านหนองฉิม (สิงห์จันทร์บำรุง)	สพป.ชัยภูมิ เขต 3	โรงเรียนคุณภาพ	493
1,003	100727	บึงหวายโกรกตาเป็นสามัคคี	สพป.ชัยภูมิ เขต 3	โรงเรียนคุณภาพ	170
1,004	100731	ดาเนินราษฎร์วิทยาคาร	สพป.ชัยภูมิ เขต 3	โรงเรียนคุณภาพ	189
1,005	100736	ร่วมราษฎร์วิทยานุกูล	สพป.ชัยภูมิ เขต 3	โรงเรียนคุณภาพ	227
1,006	100740	บ้านท่ากูป	สพป.ชัยภูมิ เขต 3	โรงเรียนคุณภาพ	208
1,007	100749	บ้านชัยใหม่	สพป.ชัยภูมิ เขต 3	โรงเรียนคุณภาพ	131
1,008	110124	บ้านไชยราช	สพป.ชุมพร เขต 1	โรงเรียนคุณภาพ	86
1,009	110104	บ้านเนินทอง	สพป.ชุมพร เขต 1	โรงเรียนคุณภาพ	358
1,010	110001	บ้านปากน้ำ (เมดิคจินนาวาสงเคราะห์)	สพป.ชุมพร เขต 1	โรงเรียนคุณภาพ	499
1,011	110004	บ้านหาดทรายรี	สพป.ชุมพร เขต 1	โรงเรียนคุณภาพ	102
1,012	110008	วัดพิชัยาราม	สพป.ชุมพร เขต 1	โรงเรียนคุณภาพ	669
1,013	110015	บ้านดอนไทรงาม	สพป.ชุมพร เขต 1	โรงเรียนคุณภาพ	223
1,014	110018	อนุบาลเมืองชุมพร (วัดสุบรรณนิมิตร)	สพป.ชุมพร เขต 1	โรงเรียนคุณภาพ	1,868
1,015	110020	อนุบาลชุมพร	สพป.ชุมพร เขต 1	โรงเรียนคุณภาพ	2,126
1,016	110023	บ้านท่ามะปริง	สพป.ชุมพร เขต 1	โรงเรียนคุณภาพ	195
1,017	110025	เมืองชุมพรบ้านเขาล้อม	สพป.ชุมพร เขต 1	โรงเรียนคุณภาพ	395
1,018	110030	วัดน้อมถวาย	สพป.ชุมพร เขต 1	โรงเรียนคุณภาพ	291
1,019	110035	ชุมชนบ้านนาชะอัง	สพป.ชุมพร เขต 1	โรงเรียนคุณภาพ	204
1,020	110038	วัดนาทุ่ง	สพป.ชุมพร เขต 1	โรงเรียนคุณภาพ	155
1,021	110042	ชุมชนวัดหาดพันไกร	สพป.ชุมพร เขต 1	โรงเรียนคุณภาพ	119
1,022	110045	วัดบางลึก	สพป.ชุมพร เขต 1	โรงเรียนคุณภาพ	46
1,023	110060	บ้านเขาป้อ	สพป.ชุมพร เขต 1	โรงเรียนคุณภาพ	151
1,024	110061	ชุมชนบ้านถ้ำสิงห์	สพป.ชุมพร เขต 1	โรงเรียนคุณภาพ	134
1,025	110064	วัดขุนกระหัง	สพป.ชุมพร เขต 1	โรงเรียนคุณภาพ	78
1,026	110067	บ้านเขายาวราษฎร์พัฒนา	สพป.ชุมพร เขต 1	โรงเรียนคุณภาพ	311
1,027	110070	ประชานิคม4	สพป.ชุมพร เขต 1	โรงเรียนคุณภาพ	444
1,028	110072	ชุมชนบ้านคูริง (มิตรภาพที่ 25)	สพป.ชุมพร เขต 1	โรงเรียนคุณภาพ	204
1,029	110074	ประชานิคม 2	สพป.ชุมพร เขต 1	โรงเรียนคุณภาพ	185
1,030	110079	บ้านหนองเรือ	สพป.ชุมพร เขต 1	โรงเรียนคุณภาพ	244
1,031	110089	ชุมชนประชานิคม	สพป.ชุมพร เขต 1	โรงเรียนคุณภาพ	360
1,032	110093	บ้านละมู	สพป.ชุมพร เขต 1	โรงเรียนคุณภาพ	69
1,033	110097	บ้านจันทิง	สพป.ชุมพร เขต 1	โรงเรียนคุณภาพ	153
1,034	110108	บ้านร้านตัดผม	สพป.ชุมพร เขต 1	โรงเรียนคุณภาพ	543
1,035	110112	บ้านปากคลอง	สพป.ชุมพร เขต 1	โรงเรียนคุณภาพ	190
1,036	110120	วัดดอนยาง	สพป.ชุมพร เขต 1	โรงเรียนคุณภาพ	83
1,037	110121	ไทยรัฐวิทยา 76 (บ้านพละ)	สพป.ชุมพร เขต 1	โรงเรียนคุณภาพ	260
1,038	110128	บ้านวังช้าง	สพป.ชุมพร เขต 1	โรงเรียนคุณภาพ	194
1,039	110135	อนุบาลปะทิว (บางสนพิพิธราษฎร์บำรุง)	สพป.ชุมพร เขต 1	โรงเรียนคุณภาพ	543
1,040	110138	ชุมชนบ้านทะเลทรัพย์	สพป.ชุมพร เขต 1	โรงเรียนคุณภาพ	283

จำนวนโรงเรียนที่มีนักเรียนตั้งแต่ 1 คนขึ้นไป จากระบบ DMC ณ วันที่ 25 มิถุนายน 2564

สำนักนโยบายและแผนการศึกษาขั้นพื้นฐาน

กลุ่มที่ 2 กลุ่มโรงเรียนคุณภาพ (โรงเรียนคุณภาพประจำตำบล และโรงเรียนต้นแบบคุณภาพ)

ลำดับ	รหัส OBEC 6 หลัก	โรงเรียน	สพท.	กลุ่มโรงเรียน	จำนวนนักเรียน 25 มิ.ย.64
1,041	110143	บ้านสะพลี (บางกอกโพสศึกษา)	สพป.ชุมพร เขต 1	โรงเรียนคุณภาพ	248
1,042	110283	บ้านบางไม้แก้วประชาสามัคคี	สพป.ชุมพร เขต 1	โรงเรียนคุณภาพ	1,252
1,043	110180	ชุมชนสวี	สพป.ชุมพร เขต 2	โรงเรียนคุณภาพ	314
1,044	110146	อนุบาลพะโต๊ะ	สพป.ชุมพร เขต 2	โรงเรียนคุณภาพ	491
1,045	110150	พัฒนาศึกษา	สพป.ชุมพร เขต 2	โรงเรียนคุณภาพ	313
1,046	110154	บ้านปังหวาน	สพป.ชุมพร เขต 2	โรงเรียนคุณภาพ	173
1,047	110156	บ้านใหม่ราษฎร์พัฒนา	สพป.ชุมพร เขต 2	โรงเรียนคุณภาพ	134
1,048	110161	วัดปิยะพัฒนาราม	สพป.ชุมพร เขต 2	โรงเรียนคุณภาพ	726
1,049	110172	ชุมชนบ้านเขาหลวง	สพป.ชุมพร เขต 2	โรงเรียนคุณภาพ	400
1,050	110175	บ้านสวนสมบุรณ์	สพป.ชุมพร เขต 2	โรงเรียนคุณภาพ	183
1,051	110176	บ้านทับใหม่	สพป.ชุมพร เขต 2	โรงเรียนคุณภาพ	309
1,052	110179	วัดธัญญาราม	สพป.ชุมพร เขต 2	โรงเรียนคุณภาพ	164
1,053	110183	วัดแหลมปอ	สพป.ชุมพร เขต 2	โรงเรียนคุณภาพ	100
1,054	110186	บ้านห้วยชัน	สพป.ชุมพร เขต 2	โรงเรียนคุณภาพ	268
1,055	110197	บ้านเล็กระบอก	สพป.ชุมพร เขต 2	โรงเรียนคุณภาพ	91
1,056	110200	บ้านหนองปลา	สพป.ชุมพร เขต 2	โรงเรียนคุณภาพ	192
1,057	110201	บ้านทุ่งเขาสะบ้า	สพป.ชุมพร เขต 2	โรงเรียนคุณภาพ	32
1,058	110209	บ้านคู	สพป.ชุมพร เขต 2	โรงเรียนคุณภาพ	214
1,059	110212	วัดเชิงคีรี	สพป.ชุมพร เขต 2	โรงเรียนคุณภาพ	61
1,060	110215	บ้านเขาทะลุ	สพป.ชุมพร เขต 2	โรงเรียนคุณภาพ	384
1,061	110216	บ้านเขาค่าย	สพป.ชุมพร เขต 2	โรงเรียนคุณภาพ	648
1,062	110219	บ้านไทยพัฒนา	สพป.ชุมพร เขต 2	โรงเรียนคุณภาพ	473
1,063	110223	วัดดอนชัย	สพป.ชุมพร เขต 2	โรงเรียนคุณภาพ	57
1,064	110224	วัดประสาธนิกร	สพป.ชุมพร เขต 2	โรงเรียนคุณภาพ	1,195
1,065	110227	วัดวาสุการาม	สพป.ชุมพร เขต 2	โรงเรียนคุณภาพ	65
1,066	110229	บ้านคลองกก	สพป.ชุมพร เขต 2	โรงเรียนคุณภาพ	124
1,067	110234	บ้านสะพานยูง	สพป.ชุมพร เขต 2	โรงเรียนคุณภาพ	61
1,068	110236	บ้านบางห้วย	สพป.ชุมพร เขต 2	โรงเรียนคุณภาพ	186
1,069	110240	วัดสว่างมนัส	สพป.ชุมพร เขต 2	โรงเรียนคุณภาพ	483
1,070	110241	ชุมชนวัดหาดสำราญ	สพป.ชุมพร เขต 2	โรงเรียนคุณภาพ	231
1,071	110245	วัดราชบูรณะ	สพป.ชุมพร เขต 2	โรงเรียนคุณภาพ	69
1,072	110248	บ้านโนนเหมือง	สพป.ชุมพร เขต 2	โรงเรียนคุณภาพ	470
1,073	110255	วัดสมุทเขตตาราม	สพป.ชุมพร เขต 2	โรงเรียนคุณภาพ	162
1,074	110262	วัดราษฎร์บำรุง	สพป.ชุมพร เขต 2	โรงเรียนคุณภาพ	243
1,075	110269	ชุมชนวัดท่าสุธาราม	สพป.ชุมพร เขต 2	โรงเรียนคุณภาพ	218
1,076	110275	วัดชลธิ์พุกษาราม	สพป.ชุมพร เขต 2	โรงเรียนคุณภาพ	229
1,077	110280	บ้านวังปลา	สพป.ชุมพร เขต 2	โรงเรียนคุณภาพ	292
1,078	120009	บ้านปางขอน	สพป.เชียงราย เขต 1	โรงเรียนคุณภาพ	151
1,079	120041	ผาขาววิทยา	สพป.เชียงราย เขต 1	โรงเรียนคุณภาพ	286
1,080	120074	อนุบาลห้วยสัก	สพป.เชียงราย เขต 1	โรงเรียนคุณภาพ	144
1,081	120002	อนุบาลเชียงราย	สพป.เชียงราย เขต 1	โรงเรียนคุณภาพ	2,070
1,082	120004	อนุบาลฮ่อลี่ (ค่ายเม็งรายมหาราชอุปถัมภ์)	สพป.เชียงราย เขต 1	โรงเรียนคุณภาพ	283
1,083	120016	บ้านเวียงก้อนา	สพป.เชียงราย เขต 1	โรงเรียนคุณภาพ	79
1,084	120019	บ้านคู (สหราษฎร์พัฒนาการ)	สพป.เชียงราย เขต 1	โรงเรียนคุณภาพ	785
1,085	120026	อนุบาลนางแล (บ้านทุ่ง)	สพป.เชียงราย เขต 1	โรงเรียนคุณภาพ	409
1,086	120030	บ้านแม่ข้าวต้มท่าสุด	สพป.เชียงราย เขต 1	โรงเรียนคุณภาพ	551
1,087	120033	แม่ยาววิทยา	สพป.เชียงราย เขต 1	โรงเรียนคุณภาพ	414

จำนวนโรงเรียนที่มีนักเรียนตั้งแต่ 1 คนขึ้นไป จากระบบ DMC ณ วันที่ 25 มิถุนายน 2564

สำนักนโยบายและแผนการศึกษาขั้นพื้นฐาน

กลุ่มที่ 2 กลุ่มโรงเรียนคุณภาพ (โรงเรียนคุณภาพประจำตำบล และโรงเรียนต้นแบบคุณภาพ)

ลำดับ	รหัส OBEC 6 หลัก	โรงเรียน	สพท.	กลุ่มโรงเรียน	จำนวน นักเรียน 25 มิ.ย.64
1,088	120044	บ้านดอยฮาง	สพป.เชียงราย เขต 1	โรงเรียนคุณภาพ	106
1,089	120046	ชุมชนบ้านแม่ข้าวต้มหลวง	สพป.เชียงราย เขต 1	โรงเรียนคุณภาพ	200
1,090	120053	บ้านแม่กรณ์	สพป.เชียงราย เขต 1	โรงเรียนคุณภาพ	192
1,091	120067	บ้านหนองหม้อ	สพป.เชียงราย เขต 1	โรงเรียนคุณภาพ	132
1,092	120068	อนุบาลเมืองเชียงราย (สันทรายราษฎร์ดรุณานุเคราะห์)	สพป.เชียงราย เขต 1	โรงเรียนคุณภาพ	651
1,093	120070	บ้านหัวดอย	สพป.เชียงราย เขต 1	โรงเรียนคุณภาพ	342
1,094	120089	บ้านจำบอน	สพป.เชียงราย เขต 1	โรงเรียนคุณภาพ	124
1,095	120515	อนุบาลเวียงชัย	สพป.เชียงราย เขต 1	โรงเรียนคุณภาพ	227
1,096	120519	บ้านเมืองชุม	สพป.เชียงราย เขต 1	โรงเรียนคุณภาพ	262
1,097	120523	บ้านดอน	สพป.เชียงราย เขต 1	โรงเรียนคุณภาพ	201
1,098	120531	บ้านเวียงเดิม	สพป.เชียงราย เขต 1	โรงเรียนคุณภาพ	124
1,099	120535	บ้านทุ่งยั้งหัวฝายวิทยา	สพป.เชียงราย เขต 1	โรงเรียนคุณภาพ	231
1,100	120658	บ้านโป่ง	สพป.เชียงราย เขต 1	โรงเรียนคุณภาพ	74
1,101	120659	อนุบาลดงมหาวัน	สพป.เชียงราย เขต 1	โรงเรียนคุณภาพ	227
1,102	120663	บ้านป่าซาง	สพป.เชียงราย เขต 1	โรงเรียนคุณภาพ	98
1,103	120426	บ้านห้วยไคร้	สพป.เชียงราย เขต 2	โรงเรียนคุณภาพ	403
1,104	120253	สันกลางวิทยา	สพป.เชียงราย เขต 2	โรงเรียนคุณภาพ	186
1,105	120222	บ้านสักพัฒนา	สพป.เชียงราย เขต 2	โรงเรียนคุณภาพ	122
1,106	120225	บ้านโป่ง	สพป.เชียงราย เขต 2	โรงเรียนคุณภาพ	157
1,107	120228	ป่าแฉะวิทยา	สพป.เชียงราย เขต 2	โรงเรียนคุณภาพ	212
1,108	120235	ศรีโพธิ์เงินวิทยา	สพป.เชียงราย เขต 2	โรงเรียนคุณภาพ	148
1,109	120236	บ้านวังวิทยา	สพป.เชียงราย เขต 2	โรงเรียนคุณภาพ	260
1,110	120239	ธารทองวิทยา (ป่ารวก)	สพป.เชียงราย เขต 2	โรงเรียนคุณภาพ	326
1,111	120245	บ้านโป่งแดง	สพป.เชียงราย เขต 2	โรงเรียนคุณภาพ	156
1,112	120250	บ้านป่าบง	สพป.เชียงราย เขต 2	โรงเรียนคุณภาพ	131
1,113	120258	บ้านสันติวัน	สพป.เชียงราย เขต 2	โรงเรียนคุณภาพ	63
1,114	120264	อนุบาลพาน (ปากว้ามิตรภาพที่ ๖๘)	สพป.เชียงราย เขต 2	โรงเรียนคุณภาพ	133
1,115	120271	บ้านฝั่งต้น	สพป.เชียงราย เขต 2	โรงเรียนคุณภาพ	179
1,116	120275	ป่าแก (อินทราราษฎร์อุปถัมภ์)	สพป.เชียงราย เขต 2	โรงเรียนคุณภาพ	303
1,117	120282	ทานตะวันวิทยา (ห้วยบง-ดงเจริญ)	สพป.เชียงราย เขต 2	โรงเรียนคุณภาพ	87
1,118	120297	แม่ฮ้อประชารัฐ	สพป.เชียงราย เขต 2	โรงเรียนคุณภาพ	200
1,119	120310	บ้านกล้วย	สพป.เชียงราย เขต 2	โรงเรียนคุณภาพ	163
1,120	120313	ป่าแดงวิทยา	สพป.เชียงราย เขต 2	โรงเรียนคุณภาพ	233
1,121	120316	เวียงหัวาวีวิทยา	สพป.เชียงราย เขต 2	โรงเรียนคุณภาพ	126
1,122	120375	อนุบาลแม่สรวย	สพป.เชียงราย เขต 2	โรงเรียนคุณภาพ	587
1,123	120383	ชุมชนบ้านสันจำปา	สพป.เชียงราย เขต 2	โรงเรียนคุณภาพ	521
1,124	120388	บ้านป่าแคด (เวทยาสมิทธิ)	สพป.เชียงราย เขต 2	โรงเรียนคุณภาพ	388
1,125	120399	บ้านห้วยหมอเผ่า	สพป.เชียงราย เขต 2	โรงเรียนคุณภาพ	121
1,126	120401	ศรีถ้อยสุนทรราชภัฏวิทยา	สพป.เชียงราย เขต 2	โรงเรียนคุณภาพ	149
1,127	120410	ท่าก้อพลับพลาพิทยา	สพป.เชียงราย เขต 2	โรงเรียนคุณภาพ	216
1,128	120471	ทุ่งห้าราษฎร์สามัคคีวิทยา	สพป.เชียงราย เขต 2	โรงเรียนคุณภาพ	140
1,129	120474	อนุบาลเวียงป่าเป้า	สพป.เชียงราย เขต 2	โรงเรียนคุณภาพ	603
1,130	120483	บ้านโป่งเทวี	สพป.เชียงราย เขต 2	โรงเรียนคุณภาพ	220
1,131	120488	ป่าจี่วิทยา	สพป.เชียงราย เขต 2	โรงเรียนคุณภาพ	310
1,132	120496	บ้านทุ่งมัน	สพป.เชียงราย เขต 2	โรงเรียนคุณภาพ	175
1,133	120503	โป่งน้ำร้อนวิทยา	สพป.เชียงราย เขต 2	โรงเรียนคุณภาพ	178
1,134	120510	อนุบาลแม่ชะจาน	สพป.เชียงราย เขต 2	โรงเรียนคุณภาพ	286

จำนวนโรงเรียนที่มีนักเรียนตั้งแต่ 1 คนขึ้นไป จากระบบ DMC ณ วันที่ 25 มิถุนายน 2564

สำนักนโยบายและแผนการศึกษาขั้นพื้นฐาน

กลุ่มที่ 2 กลุ่มโรงเรียนคุณภาพ (โรงเรียนคุณภาพประจำตำบล และโรงเรียนต้นแบบคุณภาพ)

ลำดับ	รหัส OBEC 6 หลัก	โรงเรียน	สพท.	กลุ่มโรงเรียน	จำนวน นักเรียน 25 มิ.ย.64
1,135	120634	บ้านดงมะตะ	สพป.เชียงราย เขต 2	โรงเรียนคุณภาพ	73
1,136	120641	อนุบาลจอมหมอกแก้ว	สพป.เชียงราย เขต 2	โรงเรียนคุณภาพ	116
1,137	120645	โป่งแพรววิทยา	สพป.เชียงราย เขต 2	โรงเรียนคุณภาพ	163
1,138	120647	ชุมชนบ้านป่าก่อคำ	สพป.เชียงราย เขต 2	โรงเรียนคุณภาพ	122
1,139	120650	บัวสลีวิทยา	สพป.เชียงราย เขต 2	โรงเรียนคุณภาพ	78
1,140	120591	บ้านห้วยไร่สามัคคี	สพป.เชียงราย เขต 3	โรงเรียนคุณภาพ	446
1,141	120607	บ้านห้วยผึ้ง	สพป.เชียงราย เขต 3	โรงเรียนคุณภาพ	1,001
1,142	120614	บ้านกลาง	สพป.เชียงราย เขต 3	โรงเรียนคุณภาพ	361
1,143	120150	แม่แอบวิทยาาคม	สพป.เชียงราย เขต 3	โรงเรียนคุณภาพ	449
1,144	120342	บ้านแม่คำ (ประชานุเคราะห์)	สพป.เชียงราย เขต 3	โรงเรียนคุณภาพ	466
1,145	120130	บ้านดอยจัน	สพป.เชียงราย เขต 3	โรงเรียนคุณภาพ	187
1,146	120141	บ้านศรีดอนมูล	สพป.เชียงราย เขต 3	โรงเรียนคุณภาพ	154
1,147	120145	ป่าดงพิทยานุกุล	สพป.เชียงราย เขต 3	โรงเรียนคุณภาพ	223
1,148	120155	ชุมชนบ้านป่าสักน้อย	สพป.เชียงราย เขต 3	โรงเรียนคุณภาพ	125
1,149	120159	ชุมชนบ้านป่าคาแม่เงิน	สพป.เชียงราย เขต 3	โรงเรียนคุณภาพ	287
1,150	120319	บ้านแม่จัน (เชียงแสนประชานุสาสน์)	สพป.เชียงราย เขต 3	โรงเรียนคุณภาพ	1,452
1,151	120324	บ้านป่าบางแม่จัน	สพป.เชียงราย เขต 3	โรงเรียนคุณภาพ	362
1,152	120336	อนุบาลศรีค้ำ	สพป.เชียงราย เขต 3	โรงเรียนคุณภาพ	69
1,153	120339	บ้านใหม่สามัคคี	สพป.เชียงราย เขต 3	โรงเรียนคุณภาพ	93
1,154	120348	บ้านสันทอง	สพป.เชียงราย เขต 3	โรงเรียนคุณภาพ	287
1,155	120351	สันทราย (พรหมณีวิทยา)	สพป.เชียงราย เขต 3	โรงเรียนคุณภาพ	175
1,156	120354	อนุบาลจอมสวรรค์ (บ้านบ่อก้าง)	สพป.เชียงราย เขต 3	โรงเรียนคุณภาพ	100
1,157	120358	ไทยรัฐวิทยา ๘๖ (บ้านป่าสักหลวง)	สพป.เชียงราย เขต 3	โรงเรียนคุณภาพ	111
1,158	120365	บ้านห้วยน้ำราก (ไตรราษฎร์บำรุง)	สพป.เชียงราย เขต 3	โรงเรียนคุณภาพ	200
1,159	120372	บ้านแม่ลากเนินทอง	สพป.เชียงราย เขต 3	โรงเรียนคุณภาพ	105
1,160	120435	บ้านสันมะนะ	สพป.เชียงราย เขต 3	โรงเรียนคุณภาพ	178
1,161	120436	บ้านป่าแดง	สพป.เชียงราย เขต 3	โรงเรียนคุณภาพ	387
1,162	120447	บ้านสันทราย (ราษฎร์สามัคคี)	สพป.เชียงราย เขต 3	โรงเรียนคุณภาพ	355
1,163	120451	บ้านถ้ำ ดตด.	สพป.เชียงราย เขต 3	โรงเรียนคุณภาพ	133
1,164	120454	บ้านสันถนน	สพป.เชียงราย เขต 3	โรงเรียนคุณภาพ	243
1,165	120458	บ้านห้วยไคร้	สพป.เชียงราย เขต 3	โรงเรียนคุณภาพ	548
1,166	120463	บ้านด้ายเทพกาญจนาอุปถัมภ์	สพป.เชียงราย เขต 3	โรงเรียนคุณภาพ	586
1,167	120464	อนุบาลแม่สาย (สายศิลปศาสตร์)	สพป.เชียงราย เขต 3	โรงเรียนคุณภาพ	1,569
1,168	120669	อนุบาลดอยหลวง	สพป.เชียงราย เขต 3	โรงเรียนคุณภาพ	89
1,169	120678	บ้านใหม่พัฒนา	สพป.เชียงราย เขต 3	โรงเรียนคุณภาพ	169
1,170	120681	อนุบาลโชคชัย (บ้านแม่เลียบบแม่มง)	สพป.เชียงราย เขต 3	โรงเรียนคุณภาพ	177
1,171	120097	บ้านเมืองกาญจน์	สพป.เชียงราย เขต 4	โรงเรียนคุณภาพ	409
1,172	120570	อนุบาลเวียงแก่น	สพป.เชียงราย เขต 4	โรงเรียนคุณภาพ	562
1,173	120091	อนุบาลเชียงของ	สพป.เชียงราย เขต 4	โรงเรียนคุณภาพ	1,428
1,174	120099	ชุมชนสถาน (ราษฎร์ครูวิทย)	สพป.เชียงราย เขต 4	โรงเรียนคุณภาพ	142
1,175	120104	ชุมชนบ้านศรีดอนชัย	สพป.เชียงราย เขต 4	โรงเรียนคุณภาพ	128
1,176	120113	บ้านต้นปล้องแดนเมือง	สพป.เชียงราย เขต 4	โรงเรียนคุณภาพ	179
1,177	120117	บ้านหลวง	สพป.เชียงราย เขต 4	โรงเรียนคุณภาพ	90
1,178	120121	บ้านก๊วย	สพป.เชียงราย เขต 4	โรงเรียนคุณภาพ	178
1,179	120164	เวียงเทิง (เทิงทำนุประชา)	สพป.เชียงราย เขต 4	โรงเรียนคุณภาพ	957
1,180	120171	สันทรายงามวิทยา	สพป.เชียงราย เขต 4	โรงเรียนคุณภาพ	123
1,181	120175	สักสันเชียงใหม่วิทยาคม	สพป.เชียงราย เขต 4	โรงเรียนคุณภาพ	171

จำนวนโรงเรียนที่มีนักเรียนตั้งแต่ 1 คนขึ้นไป จากระบบ DMC ณ วันที่ 25 มิถุนายน 2564

สำนักนโยบายและแผนการศึกษาขั้นพื้นฐาน

กลุ่มที่ 2 กลุ่มโรงเรียนคุณภาพ (โรงเรียนคุณภาพประจำตำบล และโรงเรียนต้นแบบคุณภาพ)

ลำดับ	รหัส OBEC 6 หลัก	โรงเรียน	สพท.	กลุ่มโรงเรียน	จำนวน นักเรียน 25 มิ.ย.64
1,182	120183	บ้านปล้องตลาด	สพป.เชียงราย เขต 4	โรงเรียนคุณภาพ	82
1,183	120187	หนองแรดวิทยา	สพป.เชียงราย เขต 4	โรงเรียนคุณภาพ	158
1,184	120197	อนุบาลต๊อบเต่า (ไคร้สามัคคีวิทยา)	สพป.เชียงราย เขต 4	โรงเรียนคุณภาพ	99
1,185	120201	บ้านดอนแยง	สพป.เชียงราย เขต 4	โรงเรียนคุณภาพ	118
1,186	120212	ศรีดอนไชยวิทยา	สพป.เชียงราย เขต 4	โรงเรียนคุณภาพ	121
1,187	120213	บ้านเกียง (ครูราษฎร์วิทยา)	สพป.เชียงราย เขต 4	โรงเรียนคุณภาพ	161
1,188	120218	บ้านสันชุม (สหราษฎร์บำรุง)	สพป.เชียงราย เขต 4	โรงเรียนคุณภาพ	60
1,189	120543	สันเสลิววิทยา	สพป.เชียงราย เขต 4	โรงเรียนคุณภาพ	175

จำนวนโรงเรียนที่มีนักเรียนตั้งแต่ 1 คนขึ้นไป จากระบบ DMC ณ วันที่ 25 มิถุนายน 2564

สำนักนโยบายและแผนการศึกษาขั้นพื้นฐาน

กลุ่มที่ 2 กลุ่มโรงเรียนคุณภาพ (โรงเรียนคุณภาพประจำตำบล และโรงเรียนต้นแบบคุณภาพ)

ลำดับ	รหัส OBEC 6 หลัก	โรงเรียน	สพท.	กลุ่มโรงเรียน	จำนวนนักเรียน 25 มิ.ย.64
1,190	120546	ชุมชนบ้านสบเป่า	สพป.เชียงราย เขต 4	โรงเรียนคุณภาพ	319
1,191	120556	บ้านบ่อแสง	สพป.เชียงราย เขต 4	โรงเรียนคุณภาพ	114
1,192	120559	อนุบาลตากควัน	สพป.เชียงราย เขต 4	โรงเรียนคุณภาพ	93
1,193	120567	ห้วยก้างราษฎร์วิทยา	สพป.เชียงราย เขต 4	โรงเรียนคุณภาพ	133
1,194	120573	บ้านห้วยลึก	สพป.เชียงราย เขต 4	โรงเรียนคุณภาพ	230
1,195	120576	ปอวิทยา	สพป.เชียงราย เขต 4	โรงเรียนคุณภาพ	425
1,196	120578	ขุนชาวกพิทยา	สพป.เชียงราย เขต 4	โรงเรียนคุณภาพ	503
1,197	120618	อนุบาลขุนตาล (ป่าตาลเจดีย์)	สพป.เชียงราย เขต 4	โรงเรียนคุณภาพ	110
1,198	120623	อนุบาลบ้านพระเนตร (แก้วสุวรรณประสิทธิ์)	สพป.เชียงราย เขต 4	โรงเรียนคุณภาพ	258
1,199	120628	บ้านห้วยสัก (ประชานุกูล)	สพป.เชียงราย เขต 4	โรงเรียนคุณภาพ	61
1,200	130011	บ้านดอนปิน	สพป.เชียงใหม่ เขต 1	โรงเรียนคุณภาพ	345
1,201	130001	ท่าศาลา	สพป.เชียงใหม่ เขต 1	โรงเรียนคุณภาพ	199
1,202	130004	ชุมชนบ้านบวกครกน้อย	สพป.เชียงใหม่ เขต 1	โรงเรียนคุณภาพ	590
1,203	130005	วัดเสาหิน	สพป.เชียงใหม่ เขต 1	โรงเรียนคุณภาพ	183
1,204	130009	บ้านโป่งน้อย	สพป.เชียงใหม่ เขต 1	โรงเรียนคุณภาพ	517
1,205	130017	วัดช้างเคียน	สพป.เชียงใหม่ เขต 1	โรงเรียนคุณภาพ	415
1,206	130021	อนุบาลบ้านท่าเมืองล่าง	สพป.เชียงใหม่ เขต 1	โรงเรียนคุณภาพ	298
1,207	130022	วัดป่าข่อยใต้	สพป.เชียงใหม่ เขต 1	โรงเรียนคุณภาพ	159
1,208	130025	วัดชะจาว	สพป.เชียงใหม่ เขต 1	โรงเรียนคุณภาพ	254
1,209	130029	วัดวังสิงห์คำ	สพป.เชียงใหม่ เขต 1	โรงเรียนคุณภาพ	290
1,210	130031	พุทธวิเศษ	สพป.เชียงใหม่ เขต 1	โรงเรียนคุณภาพ	1,035
1,211	130032	คำเที่ยงอนุสรณ์	สพป.เชียงใหม่ เขต 1	โรงเรียนคุณภาพ	553
1,212	130138	บ้านป่าเส้า	สพป.เชียงใหม่ เขต 1	โรงเรียนคุณภาพ	452
1,213	130139	บ้านบ่อหิน	สพป.เชียงใหม่ เขต 1	โรงเรียนคุณภาพ	219
1,214	130141	บ้านแม่หวาน	สพป.เชียงใหม่ เขต 1	โรงเรียนคุณภาพ	86
1,215	130145	เทพเสด็จวิทยา	สพป.เชียงใหม่ เขต 1	โรงเรียนคุณภาพ	44
1,216	130151	ชลประทานผาแตก	สพป.เชียงใหม่ เขต 1	โรงเรียนคุณภาพ	434
1,217	130156	บ้านเชิงดอย (ดอยสะเก็ดศึกษา)	สพป.เชียงใหม่ เขต 1	โรงเรียนคุณภาพ	975
1,218	130161	แม่คือวิทยา	สพป.เชียงใหม่ เขต 1	โรงเรียนคุณภาพ	344
1,219	130165	บ้านป่าเหมือด	สพป.เชียงใหม่ เขต 1	โรงเรียนคุณภาพ	303
1,220	130167	บ้านป่าไม้แดง	สพป.เชียงใหม่ เขต 1	โรงเรียนคุณภาพ	308
1,221	130170	บ้านป่าจั่ว	สพป.เชียงใหม่ เขต 1	โรงเรียนคุณภาพ	69
1,222	130175	แม่โป่งประชาสามัคคี	สพป.เชียงใหม่ เขต 1	โรงเรียนคุณภาพ	147
1,223	130176	บ้านแม่ฮ้อยเงิน	สพป.เชียงใหม่ เขต 1	โรงเรียนคุณภาพ	48
1,224	130548	บ้านหนองโค้ง	สพป.เชียงใหม่ เขต 1	โรงเรียนคุณภาพ	630
1,225	130553	วัดสันกลางเหนือ	สพป.เชียงใหม่ เขต 1	โรงเรียนคุณภาพ	156
1,226	130555	สันกำแพงคันธารอนุสรณ์	สพป.เชียงใหม่ เขต 1	โรงเรียนคุณภาพ	212
1,227	130562	บ้านแซ่ข้าง (เทพนานุกุล)	สพป.เชียงใหม่ เขต 1	โรงเรียนคุณภาพ	179
1,228	130563	วัดสันโค้ง	สพป.เชียงใหม่ เขต 1	โรงเรียนคุณภาพ	56
1,229	130565	วัดร่องวัวแดงศรีจันทร์วิทยาคาร	สพป.เชียงใหม่ เขต 1	โรงเรียนคุณภาพ	94
1,230	130571	ออนใต้วิทยา	สพป.เชียงใหม่ เขต 1	โรงเรียนคุณภาพ	65
1,231	130575	บ้านแม่ปูคา	สพป.เชียงใหม่ เขต 1	โรงเรียนคุณภาพ	163
1,232	130577	วัดล้านตอง	สพป.เชียงใหม่ เขต 1	โรงเรียนคุณภาพ	159
1,233	130580	บ้านบวกค้าง	สพป.เชียงใหม่ เขต 1	โรงเรียนคุณภาพ	128
1,234	130941	วัดห้วยแก้ว	สพป.เชียงใหม่ เขต 1	โรงเรียนคุณภาพ	291
1,235	130946	บ้านออนหลาย	สพป.เชียงใหม่ เขต 1	โรงเรียนคุณภาพ	73
1,236	130947	บ้านออนกลาง	สพป.เชียงใหม่ เขต 1	โรงเรียนคุณภาพ	64

จำนวนโรงเรียนที่มีนักเรียนตั้งแต่ 1 คนขึ้นไป จากระบบ DMC ณ วันที่ 25 มิถุนายน 2564

สำนักนโยบายและแผนการศึกษาขั้นพื้นฐาน

กลุ่มที่ 2 กลุ่มโรงเรียนคุณภาพ (โรงเรียนคุณภาพประจำตำบล และโรงเรียนต้นแบบคุณภาพ)

ลำดับ	รหัส OBEC 6 หลัก	โรงเรียน	สพท.	กลุ่มโรงเรียน	จำนวน นักเรียน 25 มิ.ย.64
1,237	130952	วัดห้วยทราย	สพป.เชียงใหม่ เขต 1	โรงเรียนคุณภาพ	212
1,238	130392	วัดบ้านเหล่า	สพป.เชียงใหม่ เขต 2	โรงเรียนคุณภาพ	150
1,239	130611	บ้านร่มหลวง	สพป.เชียงใหม่ เขต 2	โรงเรียนคุณภาพ	214
1,240	130236	พร้าวบูรพา	สพป.เชียงใหม่ เขต 2	โรงเรียนคุณภาพ	182
1,241	130242	บ้านสันกลาง	สพป.เชียงใหม่ เขต 2	โรงเรียนคุณภาพ	73
1,242	130244	ชุมชนบ้านโป่ง	สพป.เชียงใหม่ เขต 2	โรงเรียนคุณภาพ	91
1,243	130247	บ้านแจ่งกู๋เรือง	สพป.เชียงใหม่ เขต 2	โรงเรียนคุณภาพ	819
1,244	130250	สหกรณ์ตำริ	สพป.เชียงใหม่ เขต 2	โรงเรียนคุณภาพ	112
1,245	130255	ชุมชนสหกรณ์นิคมวิทยา	สพป.เชียงใหม่ เขต 2	โรงเรียนคุณภาพ	134
1,246	130256	บ้านหนองปิด	สพป.เชียงใหม่ เขต 2	โรงเรียนคุณภาพ	101
1,247	130263	ประคูวิทยา	สพป.เชียงใหม่ เขต 2	โรงเรียนคุณภาพ	123
1,248	130269	บ้านนาบุญโฮ่งขอด	สพป.เชียงใหม่ เขต 2	โรงเรียนคุณภาพ	248
1,249	130275	บ้านแม่เหียะ	สพป.เชียงใหม่ เขต 2	โรงเรียนคุณภาพ	180
1,250	130351	ป่าจี้วังแดงวิทยา	สพป.เชียงใหม่ เขต 2	โรงเรียนคุณภาพ	246
1,251	130364	ป่าเป็วิทยา	สพป.เชียงใหม่ เขต 2	โรงเรียนคุณภาพ	161
1,252	130374	บ้านผึ้ง	สพป.เชียงใหม่ เขต 2	โรงเรียนคุณภาพ	118
1,253	130380	สันมหาพนวิทยา	สพป.เชียงใหม่ เขต 2	โรงเรียนคุณภาพ	288
1,254	130384	วัดแม่กะ	สพป.เชียงใหม่ เขต 2	โรงเรียนคุณภาพ	178
1,255	130386	สบเป็งวิทยา	สพป.เชียงใหม่ เขต 2	โรงเรียนคุณภาพ	333
1,256	130398	สันป่าสักวิทยา	สพป.เชียงใหม่ เขต 2	โรงเรียนคุณภาพ	659
1,257	130404	บ้านเมืองก๊ิด	สพป.เชียงใหม่ เขต 2	โรงเรียนคุณภาพ	226
1,258	130408	บ้านปางไม้แดง	สพป.เชียงใหม่ เขต 2	โรงเรียนคุณภาพ	131
1,259	130409	ชุมชนวัดซ้อแล	สพป.เชียงใหม่ เขต 2	โรงเรียนคุณภาพ	215
1,260	130415	บ้านป่าวิทยาคาร	สพป.เชียงใหม่ เขต 2	โรงเรียนคุณภาพ	152
1,261	130417	สันป่ายางวิทยาคาร	สพป.เชียงใหม่ เขต 2	โรงเรียนคุณภาพ	93
1,262	130421	บ้านโป่งแยงใน	สพป.เชียงใหม่ เขต 2	โรงเรียนคุณภาพ	279
1,263	130428	บ้านทุ่งโป่ง	สพป.เชียงใหม่ เขต 2	โรงเรียนคุณภาพ	310
1,264	130437	บ้านต้นผึ้ง	สพป.เชียงใหม่ เขต 2	โรงเรียนคุณภาพ	95
1,265	130442	บ้านสันคะยอม	สพป.เชียงใหม่ เขต 2	โรงเรียนคุณภาพ	205
1,266	130447	บ้านริมใต้	สพป.เชียงใหม่ เขต 2	โรงเรียนคุณภาพ	863
1,267	130451	บ้านพระนอน	สพป.เชียงใหม่ เขต 2	โรงเรียนคุณภาพ	196
1,268	130452	บ้านแม่สา	สพป.เชียงใหม่ เขต 2	โรงเรียนคุณภาพ	211
1,269	130453	มูลนิธิสิมหาราช ๕	สพป.เชียงใหม่ เขต 2	โรงเรียนคุณภาพ	105
1,270	130454	บ้านหนองปลาบัน	สพป.เชียงใหม่ เขต 2	โรงเรียนคุณภาพ	271
1,271	130459	บ้านสะลงนอก	สพป.เชียงใหม่ เขต 2	โรงเรียนคุณภาพ	178
1,272	130464	บ้านป่าตัว	สพป.เชียงใหม่ เขต 2	โรงเรียนคุณภาพ	218
1,273	130519	ชุมชนบ้านดง	สพป.เชียงใหม่ เขต 2	โรงเรียนคุณภาพ	137
1,274	130527	บ้านป่าลาน	สพป.เชียงใหม่ เขต 2	โรงเรียนคุณภาพ	119
1,275	130530	บ้านแม่ยางห้า	สพป.เชียงใหม่ เขต 2	โรงเรียนคุณภาพ	222
1,276	130538	วัดจิวเฒ่า	สพป.เชียงใหม่ เขต 2	โรงเรียนคุณภาพ	83
1,277	130545	วัดยั้งเมิน	สพป.เชียงใหม่ เขต 2	โรงเรียนคุณภาพ	144
1,278	130589	บ้านสันพระเนตร	สพป.เชียงใหม่ เขต 2	โรงเรียนคุณภาพ	162
1,279	130591	บ้านหลักป็น	สพป.เชียงใหม่ เขต 2	โรงเรียนคุณภาพ	344
1,280	130593	บ้านป่าก้าง	สพป.เชียงใหม่ เขต 2	โรงเรียนคุณภาพ	103
1,281	130596	วัดสันทรายมูล (มงคลวิทยา)	สพป.เชียงใหม่ เขต 2	โรงเรียนคุณภาพ	137
1,282	130600	วัดแม่แก้ดน้อย	สพป.เชียงใหม่ เขต 2	โรงเรียนคุณภาพ	1,128
1,283	130603	บ้านหัวฝาย	สพป.เชียงใหม่ เขต 2	โรงเรียนคุณภาพ	154

จำนวนโรงเรียนที่มีนักเรียนตั้งแต่ 1 คนขึ้นไป จากระบบ DMC ณ วันที่ 25 มิถุนายน 2564

สำนักนโยบายและแผนการศึกษาขั้นพื้นฐาน

กลุ่มที่ 2 กลุ่มโรงเรียนคุณภาพ (โรงเรียนคุณภาพประจำตำบล และโรงเรียนต้นแบบคุณภาพ)

ลำดับ	รหัส OBEC 6 หลัก	โรงเรียน	สพท.	กลุ่มโรงเรียน	จำนวน นักเรียน 25 มิ.ย.64
1,284	130608	ชลประทานเขื่อนแม่กวงจิราธิวัฒน์อุบลรัตน์	สพป.เชียงใหม่ เขต 2	โรงเรียนคุณภาพ	291
1,285	130626	บ้านหนองหาร	สพป.เชียงใหม่ เขต 2	โรงเรียนคุณภาพ	188
1,286	130627	บ้านเจดีย์แม่ครัว	สพป.เชียงใหม่ เขต 2	โรงเรียนคุณภาพ	647
1,287	130630	สันทรายหลวง	สพป.เชียงใหม่ เขต 2	โรงเรียนคุณภาพ	927
1,288	130637	บ้านหนองไคร้	สพป.เชียงใหม่ เขต 2	โรงเรียนคุณภาพ	828
1,289	130198	เทพศิรินทร์ ๙ โครงการหลวงในพระบรมราชูปถัมภ์	สพป.เชียงใหม่ เขต 3	โรงเรียนคุณภาพ	257
1,290	130178	บ้านเวียงฝาง	สพป.เชียงใหม่ เขต 3	โรงเรียนคุณภาพ	1,264
1,291	130086	บ้านแม่ณะ	สพป.เชียงใหม่ เขต 3	โรงเรียนคุณภาพ	309
1,292	130100	บ้านเชียงดาว	สพป.เชียงใหม่ เขต 3	โรงเรียนคุณภาพ	965
1,293	130110	บ้านทุ่งข้าวพวง	สพป.เชียงใหม่ เขต 3	โรงเรียนคุณภาพ	409
1,294	130111	ชุมชนบ้านเมืองงาย	สพป.เชียงใหม่ เขต 3	โรงเรียนคุณภาพ	533
1,295	130118	บ้านปางเฟื่อง	สพป.เชียงใหม่ เขต 3	โรงเรียนคุณภาพ	151
1,296	130123	บ้านเมืองคอง	สพป.เชียงใหม่ เขต 3	โรงเรียนคุณภาพ	148
1,297	130132	บ้านรินหลวง	สพป.เชียงใหม่ เขต 3	โรงเรียนคุณภาพ	242
1,298	130184	บ้านปางสัก	สพป.เชียงใหม่ เขต 3	โรงเรียนคุณภาพ	187
1,299	130200	บ้านม่อนปิ่น	สพป.เชียงใหม่ เขต 3	โรงเรียนคุณภาพ	429
1,300	130201	บ้านต้นผึ้ง	สพป.เชียงใหม่ เขต 3	โรงเรียนคุณภาพ	296
1,301	130212	วัดนันทาราม	สพป.เชียงใหม่ เขต 3	โรงเรียนคุณภาพ	158
1,302	130219	บ้านแม่ข่า	สพป.เชียงใหม่ เขต 3	โรงเรียนคุณภาพ	346
1,303	130226	บ้านแม่คะ	สพป.เชียงใหม่ เขต 3	โรงเรียนคุณภาพ	336
1,304	130477	ชุมชนบ้านคาย	สพป.เชียงใหม่ เขต 3	โรงเรียนคุณภาพ	525
1,305	130493	บ้านสันต้นหม้อ	สพป.เชียงใหม่ เขต 3	โรงเรียนคุณภาพ	569
1,306	130495	บ้านป่าก้อ	สพป.เชียงใหม่ เขต 3	โรงเรียนคุณภาพ	635
1,307	130502	ไทยรัฐวิทยา 12 (บ้านเอก)	สพป.เชียงใหม่ เขต 3	โรงเรียนคุณภาพ	528
1,308	130515	ชุมชนบ้านแม่ฮ้าง	สพป.เชียงใหม่ เขต 3	โรงเรียนคุณภาพ	472
1,309	130870	บ้านเวียงแหง	สพป.เชียงใหม่ เขต 3	โรงเรียนคุณภาพ	486
1,310	130875	บ้านจอง	สพป.เชียงใหม่ เขต 3	โรงเรียนคุณภาพ	317
1,311	130881	ชุมชนวัดศรีดงเย็น	สพป.เชียงใหม่ เขต 3	โรงเรียนคุณภาพ	416
1,312	130889	บ้านปางดำ	สพป.เชียงใหม่ เขต 3	โรงเรียนคุณภาพ	97
1,313	130895	บ้านใหม่หนองบัว	สพป.เชียงใหม่ เขต 3	โรงเรียนคุณภาพ	929
1,314	130905	วัดป่าแดง	สพป.เชียงใหม่ เขต 3	โรงเรียนคุณภาพ	252
1,315	130928	หลวงพัฒนาบ้านขุนวาง	สพป.เชียงใหม่ เขต 4	โรงเรียนคุณภาพ	310
1,316	130910	บ้านกาด (เขมวังสำ)	สพป.เชียงใหม่ เขต 4	โรงเรียนคุณภาพ	336
1,317	130640	บ้านร่องน้ำ	สพป.เชียงใหม่ เขต 4	โรงเรียนคุณภาพ	95
1,318	130643	บ้านม่วงพื้นอง	สพป.เชียงใหม่ เขต 4	โรงเรียนคุณภาพ	84
1,319	130647	ก๊วนน้อยประสิทธิ์วิทยา	สพป.เชียงใหม่ เขต 4	โรงเรียนคุณภาพ	158
1,320	130652	สันป่าตอง (สุวรรณราชภูริวิทยาคาร)	สพป.เชียงใหม่ เขต 4	โรงเรียนคุณภาพ	1,270
1,321	130660	บ้านทุ่งเสี้ยว (นบุรีรัฐ)	สพป.เชียงใหม่ เขต 4	โรงเรียนคุณภาพ	204
1,322	130668	วัดโรงวัว	สพป.เชียงใหม่ เขต 4	โรงเรียนคุณภาพ	133
1,323	130675	วัดน้ำบ่อหลวง	สพป.เชียงใหม่ เขต 4	โรงเรียนคุณภาพ	115
1,324	130678	บ้านห้วยส้ม	สพป.เชียงใหม่ เขต 4	โรงเรียนคุณภาพ	206
1,325	130683	บ้านหัวริน	สพป.เชียงใหม่ เขต 4	โรงเรียนคุณภาพ	125
1,326	130684	วัดช่างกระดาศ	สพป.เชียงใหม่ เขต 4	โรงเรียนคุณภาพ	31
1,327	130689	วัดเวฬุวัน	สพป.เชียงใหม่ เขต 4	โรงเรียนคุณภาพ	1,768
1,328	130693	วัดท่าต้นกวาว	สพป.เชียงใหม่ เขต 4	โรงเรียนคุณภาพ	205
1,329	130699	วัดกองทราย	สพป.เชียงใหม่ เขต 4	โรงเรียนคุณภาพ	251
1,330	130701	วัดบวกรกเหนื่อ	สพป.เชียงใหม่ เขต 4	โรงเรียนคุณภาพ	275

จำนวนโรงเรียนที่มีนักเรียนตั้งแต่ 1 คนขึ้นไป จากระบบ DMC ณ วันที่ 25 มิถุนายน 2564

สำนักนโยบายและแผนการศึกษาขั้นพื้นฐาน

กลุ่มที่ 2 กลุ่มโรงเรียนคุณภาพ (โรงเรียนคุณภาพประจำตำบล และโรงเรียนต้นแบบคุณภาพ)

ลำดับ	รหัส OBEC 6 หลัก	โรงเรียน	สพท.	กลุ่มโรงเรียน	จำนวน นักเรียน 25 มิ.ย.64
1,331	130703	บ้านปากเหมือง	สพป.เชียงใหม่ เขต 4	โรงเรียนคุณภาพ	320
1,332	130707	วัดศรีดอนชัย	สพป.เชียงใหม่ เขต 4	โรงเรียนคุณภาพ	134
1,333	130711	ชุมชนวัดศรีคำชมภู	สพป.เชียงใหม่ เขต 4	โรงเรียนคุณภาพ	321
1,334	130715	วัดนันทาราม	สพป.เชียงใหม่ เขต 4	โรงเรียนคุณภาพ	218
1,335	130717	เวียงศรีขุวีวิทยา	สพป.เชียงใหม่ เขต 4	โรงเรียนคุณภาพ	83
1,336	130731	บ้านดง	สพป.เชียงใหม่ เขต 4	โรงเรียนคุณภาพ	134
1,337	130732	บ้านน้ำแพร่	สพป.เชียงใหม่ เขต 4	โรงเรียนคุณภาพ	259
1,338	130737	บ้านวังศรี	สพป.เชียงใหม่ เขต 4	โรงเรียนคุณภาพ	92
1,339	130739	วัดจอมทอง	สพป.เชียงใหม่ เขต 4	โรงเรียนคุณภาพ	125
1,340	130742	บ้านสันทราย	สพป.เชียงใหม่ เขต 4	โรงเรียนคุณภาพ	121
1,341	130744	วัดศรีสว่าง	สพป.เชียงใหม่ เขต 4	โรงเรียนคุณภาพ	186
1,342	130746	บ้านปง	สพป.เชียงใหม่ เขต 4	โรงเรียนคุณภาพ	209
1,343	130754	บ้านสันป่าสัก	สพป.เชียงใหม่ เขต 4	โรงเรียนคุณภาพ	893
1,344	130760	บ้านป่าตาล	สพป.เชียงใหม่ เขต 4	โรงเรียนคุณภาพ	257
1,345	130916	วัดทุ่งศาลา	สพป.เชียงใหม่ เขต 4	โรงเรียนคุณภาพ	64
1,346	130919	บ้านพันตน	สพป.เชียงใหม่ เขต 4	โรงเรียนคุณภาพ	96
1,347	130925	แม่วินสามัคคี	สพป.เชียงใหม่ เขต 4	โรงเรียนคุณภาพ	564
1,348	130961	วัดศรีดอนชัย	สพป.เชียงใหม่ เขต 4	โรงเรียนคุณภาพ	96
1,349	130966	บ้านใหม่หนองหอย	สพป.เชียงใหม่ เขต 4	โรงเรียนคุณภาพ	183
1,350	130971	บ้านสามหลัง	สพป.เชียงใหม่ เขต 4	โรงเรียนคุณภาพ	165
1,351	130974	บ้านเหล่าเป่า	สพป.เชียงใหม่ เขต 4	โรงเรียนคุณภาพ	174
1,352	130770	บ้านชีแบร	สพป.เชียงใหม่ เขต 5	โรงเรียนคุณภาพ	273
1,353	130818	ชุมชนบ้านท่าข้าม	สพป.เชียงใหม่ เขต 5	โรงเรียนคุณภาพ	488
1,354	130763	บ้านห้วยน้ำขาว	สพป.เชียงใหม่ เขต 5	โรงเรียนคุณภาพ	440
1,355	130767	ชุมชนบ้านใหม่	สพป.เชียงใหม่ เขต 5	โรงเรียนคุณภาพ	200
1,356	130773	บ้านยางเป่า	สพป.เชียงใหม่ เขต 5	โรงเรียนคุณภาพ	440
1,357	130776	บ้านหลวง	สพป.เชียงใหม่ เขต 5	โรงเรียนคุณภาพ	227
1,358	130792	บ้านแม่หลองน้อย	สพป.เชียงใหม่ เขต 5	โรงเรียนคุณภาพ	166
1,359	130796	บ้านอุตุม	สพป.เชียงใหม่ เขต 5	โรงเรียนคุณภาพ	284
1,360	130797	แม่โถ้ววิทยาคม	สพป.เชียงใหม่ เขต 5	โรงเรียนคุณภาพ	653
1,361	130806	บ้านบ่อหลวง	สพป.เชียงใหม่ เขต 5	โรงเรียนคุณภาพ	321
1,362	130826	บ้านแควมะกอก	สพป.เชียงใหม่ เขต 5	โรงเรียนคุณภาพ	201
1,363	130836	บ้านตาลเหนือ	สพป.เชียงใหม่ เขต 5	โรงเรียนคุณภาพ	160
1,364	130838	บ้านแม่จูด	สพป.เชียงใหม่ เขต 5	โรงเรียนคุณภาพ	153
1,365	130843	ชุมชนศูนย์อพยพแปลง4	สพป.เชียงใหม่ เขต 5	โรงเรียนคุณภาพ	158
1,366	130845	บ้านแปลง5	สพป.เชียงใหม่ เขต 5	โรงเรียนคุณภาพ	108
1,367	130851	บ้านแอ่นจัดสรร	สพป.เชียงใหม่ เขต 5	โรงเรียนคุณภาพ	159
1,368	130852	บ้านน้อยห้วยรินวิทยา	สพป.เชียงใหม่ เขต 5	โรงเรียนคุณภาพ	142
1,369	130861	บ้านแม่ตูป	สพป.เชียงใหม่ เขต 5	โรงเรียนคุณภาพ	161
1,370	130864	ชุมชนบ้านคอยเต่า	สพป.เชียงใหม่ เขต 5	โรงเรียนคุณภาพ	100
1,371	130345	บ้านแม่แฮเหนือ	สพป.เชียงใหม่ เขต 6	โรงเรียนคุณภาพ	714
1,372	130048	ศรีจอมทอง	สพป.เชียงใหม่ เขต 6	โรงเรียนคุณภาพ	1,696
1,373	130038	บ้านน้ำตกแม่กลาง	สพป.เชียงใหม่ เขต 6	โรงเรียนคุณภาพ	114
1,374	130042	บ้านปากทางท่าลี่	สพป.เชียงใหม่ เขต 6	โรงเรียนคุณภาพ	88
1,375	130061	บ้านห้วยทราย	สพป.เชียงใหม่ เขต 6	โรงเรียนคุณภาพ	174
1,376	130077	บ้านใหม่สารภี	สพป.เชียงใหม่ เขต 6	โรงเรียนคุณภาพ	120
1,377	130081	ไทยรัฐวิทยา ๗๙ (บ้านหนองอาบช้าง)	สพป.เชียงใหม่ เขต 6	โรงเรียนคุณภาพ	173

จำนวนโรงเรียนที่มีนักเรียนตั้งแต่ 1 คนขึ้นไป จากระบบ DMC ณ วันที่ 25 มิถุนายน 2564

สำนักนโยบายและแผนการศึกษาขั้นพื้นฐาน

กลุ่มที่ 2 กลุ่มโรงเรียนคุณภาพ (โรงเรียนคุณภาพประจำตำบล และโรงเรียนต้นแบบคุณภาพ)

ลำดับ	รหัส OBEC 6 หลัก	โรงเรียน	สพท.	กลุ่มโรงเรียน	จำนวน นักเรียน 25 มิ.ย.64
1,378	130285	ชุมชนตำบลท่าผา	สพป.เชียงใหม่ เขต 6	โรงเรียนคุณภาพ	150
1,379	130287	บ้านกองแขก	สพป.เชียงใหม่ เขต 6	โรงเรียนคุณภาพ	169
1,380	130298	บ้านแม่จาง	สพป.เชียงใหม่ เขต 6	โรงเรียนคุณภาพ	184
1,381	130307	บ้านปางหินฝน	สพป.เชียงใหม่ เขต 6	โรงเรียนคุณภาพ	131
1,382	130313	บ้านทุ่งแก	สพป.เชียงใหม่ เขต 6	โรงเรียนคุณภาพ	133
1,383	130323	ชุมชนบ้านพร้าวหนุ่ม	สพป.เชียงใหม่ เขต 6	โรงเรียนคุณภาพ	262
1,384	130341	บ้านจันทร์	สพป.เชียงใหม่ เขต 6	โรงเรียนคุณภาพ	150
1,385	130342	บ้านแม่แตดน้อย	สพป.เชียงใหม่ เขต 6	โรงเรียนคุณภาพ	101
1,386	130344	บ้านแจ่มหลวง	สพป.เชียงใหม่ เขต 6	โรงเรียนคุณภาพ	157
1,387	140158	หาดทรายทอง	สพป.ตรัง เขต 1	โรงเรียนคุณภาพ	153
1,388	140177	บ้านห้วยม่วง	สพป.ตรัง เขต 1	โรงเรียนคุณภาพ	167
1,389	140001	บ้านคลองเต็ง	สพป.ตรัง เขต 1	โรงเรียนคุณภาพ	298
1,390	140006	วัดนานอน	สพป.ตรัง เขต 1	โรงเรียนคุณภาพ	269
1,391	140011	มิตรภาพที่ ๓๑ วัดทุ่งหวัง	สพป.ตรัง เขต 1	โรงเรียนคุณภาพ	125
1,392	140013	วัดเกาะมะม่วง	สพป.ตรัง เขต 1	โรงเรียนคุณภาพ	127

จำนวนโรงเรียนที่มีนักเรียนตั้งแต่ 1 คนขึ้นไป จากระบบ DMC ณ วันที่ 25 มิถุนายน 2564

สำนักนโยบายและแผนการศึกษาขั้นพื้นฐาน

กลุ่มที่ 2 กลุ่มโรงเรียนคุณภาพ (โรงเรียนคุณภาพประจำตำบล และโรงเรียนต้นแบบคุณภาพ)

ลำดับ	รหัส OBEC 6 หลัก	โรงเรียน	สพท.	กลุ่มโรงเรียน	จำนวน นักเรียน 25 มิ.ย.64
1,393	140014	วัดทุ่งหินผุด	สพป.ตรัง เขต 1	โรงเรียนคุณภาพ	104
1,394	140016	วัดแจ้ง	สพป.ตรัง เขต 1	โรงเรียนคุณภาพ	74
1,395	140017	บ้านควนปริง	สพป.ตรัง เขต 1	โรงเรียนคุณภาพ	234
1,396	140022	วัดควนวิเศษ	สพป.ตรัง เขต 1	โรงเรียนคุณภาพ	1,708
1,397	140024	เพาะปัญญา ในพระอุปถัมภ์ ฯ	สพป.ตรัง เขต 1	โรงเรียนคุณภาพ	257
1,398	140028	ต้นบากราชบุรินทร์บำรุง	สพป.ตรัง เขต 1	โรงเรียนคุณภาพ	63
1,399	140029	วัดขุนลิทธิ์	สพป.ตรัง เขต 1	โรงเรียนคุณภาพ	282
1,400	140032	บ้านไร่พรุ	สพป.ตรัง เขต 1	โรงเรียนคุณภาพ	306
1,401	140042	วัดไทรงาม	สพป.ตรัง เขต 1	โรงเรียนคุณภาพ	214
1,402	140045	วัดเขี้ยวขานุกิจ	สพป.ตรัง เขต 1	โรงเรียนคุณภาพ	152
1,403	140048	ไทยรัฐวิทยา ๓๙๙	สพป.ตรัง เขต 1	โรงเรียนคุณภาพ	179
1,404	140156	บ้านสามแยก	สพป.ตรัง เขต 1	โรงเรียนคุณภาพ	133
1,405	140161	วัดท่าพญา	สพป.ตรัง เขต 1	โรงเรียนคุณภาพ	42
1,406	140166	บ้านยวนโปะ	สพป.ตรัง เขต 1	โรงเรียนคุณภาพ	74
1,407	140168	บ้านทุ่งยาว	สพป.ตรัง เขต 1	โรงเรียนคุณภาพ	401
1,408	140174	บ้านลิพัง	สพป.ตรัง เขต 1	โรงเรียนคุณภาพ	232
1,409	140184	บ้านท่าเทศ	สพป.ตรัง เขต 1	โรงเรียนคุณภาพ	50
1,410	140185	บ้านปะเหลียน	สพป.ตรัง เขต 1	โรงเรียนคุณภาพ	411
1,411	140190	บ้านแหลมสอม	สพป.ตรัง เขต 1	โรงเรียนคุณภาพ	177
1,412	140222	บ้านโคกทราย	สพป.ตรัง เขต 1	โรงเรียนคุณภาพ	230
1,413	140225	บ้านไทรงาม	สพป.ตรัง เขต 1	โรงเรียนคุณภาพ	153
1,414	140228	บ้านทุ่งหนองแห้ง	สพป.ตรัง เขต 1	โรงเรียนคุณภาพ	216
1,415	140235	วัดชลวาปีวิหาร	สพป.ตรัง เขต 1	โรงเรียนคุณภาพ	104
1,416	140242	บ้านทุ่งค่าย	สพป.ตรัง เขต 1	โรงเรียนคุณภาพ	262
1,417	140248	วัดอัมพวัน	สพป.ตรัง เขต 1	โรงเรียนคุณภาพ	101
1,418	140249	บ้านย่านตาขาว	สพป.ตรัง เขต 1	โรงเรียนคุณภาพ	967
1,419	140259	บ้านนาโคง	สพป.ตรัง เขต 1	โรงเรียนคุณภาพ	114
1,420	140285	บ้านหนองไทร	สพป.ตรัง เขต 1	โรงเรียนคุณภาพ	487
1,421	140287	บ้านควนสวรรค์	สพป.ตรัง เขต 1	โรงเรียนคุณภาพ	207
1,422	140290	วัดควนสินวล	สพป.ตรัง เขต 1	โรงเรียนคุณภาพ	432
1,423	140292	วัดไทรทอง	สพป.ตรัง เขต 1	โรงเรียนคุณภาพ	335
1,424	140295	วัดมงคลสถาน	สพป.ตรัง เขต 1	โรงเรียนคุณภาพ	158
1,425	140300	วัดช่องเปี่ยมราษฎร์	สพป.ตรัง เขต 1	โรงเรียนคุณภาพ	164
1,426	140321	วัดหนองสมาน	สพป.ตรัง เขต 1	โรงเรียนคุณภาพ	173
1,427	140325	บ้านบ้ำหวี	สพป.ตรัง เขต 1	โรงเรียนคุณภาพ	89
1,428	140328	บ้านนาทะเล	สพป.ตรัง เขต 1	โรงเรียนคุณภาพ	252
1,429	140068	บ้านบาตูปูเต๊ะ	สพป.ตรัง เขต 2	โรงเรียนคุณภาพ	456
1,430	140065	บ้านเกาะมุกด์	สพป.ตรัง เขต 2	โรงเรียนคุณภาพ	301
1,431	140114	ห้วยยอด (กสิ่งวิทยาการ)	สพป.ตรัง เขต 2	โรงเรียนคุณภาพ	910
1,432	140055	บ้านหนองเสม็ด	สพป.ตรัง เขต 2	โรงเรียนคุณภาพ	172
1,433	140056	บ้านบางป่า	สพป.ตรัง เขต 2	โรงเรียนคุณภาพ	148
1,434	140062	บ้านบางสัก	สพป.ตรัง เขต 2	โรงเรียนคุณภาพ	367
1,435	140064	บ้านนาเกลือ	สพป.ตรัง เขต 2	โรงเรียนคุณภาพ	201
1,436	140075	วัดวารัง	สพป.ตรัง เขต 2	โรงเรียนคุณภาพ	105
1,437	140078	บ้านเกาะเคียม	สพป.ตรัง เขต 2	โรงเรียนคุณภาพ	297
1,438	140082	บ้านคลองลู	สพป.ตรัง เขต 2	โรงเรียนคุณภาพ	127
1,439	140085	บ้านท่าส้ม	สพป.ตรัง เขต 2	โรงเรียนคุณภาพ	245

จำนวนโรงเรียนที่มีนักเรียนตั้งแต่ 1 คนขึ้นไป จากระบบ DMC ณ วันที่ 25 มิถุนายน 2564

สำนักนโยบายและแผนการศึกษาขั้นพื้นฐาน

กลุ่มที่ 2 กลุ่มโรงเรียนคุณภาพ (โรงเรียนคุณภาพประจำตำบล และโรงเรียนต้นแบบคุณภาพ)

ลำดับ	รหัส OBEC 6 หลัก	โรงเรียน	สพท.	กลุ่มโรงเรียน	จำนวน นักเรียน 25 มิ.ย.64
1,440	140089	วัดควนธานี	สพป.ตรัง เขต 2	โรงเรียนคุณภาพ	81
1,441	140091	บ้านโคกยาง	สพป.ตรัง เขต 2	โรงเรียนคุณภาพ	269
1,442	140093	บ้านบางหมาก	สพป.ตรัง เขต 2	โรงเรียนคุณภาพ	78
1,443	140095	บ้านทุ่งอิฐ	สพป.ตรัง เขต 2	โรงเรียนคุณภาพ	68
1,444	140098	วัดบางดี	สพป.ตรัง เขต 2	โรงเรียนคุณภาพ	259
1,445	140105	วัดคีรีวิหาร	สพป.ตรัง เขต 2	โรงเรียนคุณภาพ	242
1,446	140107	บ้านควนดั่ง	สพป.ตรัง เขต 2	โรงเรียนคุณภาพ	104
1,447	140110	บ้านคลองคู้ย	สพป.ตรัง เขต 2	โรงเรียนคุณภาพ	290
1,448	140113	วัดกาญจนบุรีรักษ์	สพป.ตรัง เขต 2	โรงเรียนคุณภาพ	86
1,449	140115	วัดห้วยนาง (วินครุ 2501)	สพป.ตรัง เขต 2	โรงเรียนคุณภาพ	267
1,450	140120	บ้านหนองสองพี่น้อง	สพป.ตรัง เขต 2	โรงเรียนคุณภาพ	178
1,451	140126	ท่าวีว (ต.ช.ด.อุปลั้มภัก)	สพป.ตรัง เขต 2	โรงเรียนคุณภาพ	222
1,452	140130	ไทยรัฐวิทยา 102 (บ้านเกาะเต่า)	สพป.ตรัง เขต 2	โรงเรียนคุณภาพ	199
1,453	140131	บ้านลำภูรา	สพป.ตรัง เขต 2	โรงเรียนคุณภาพ	454
1,454	140133	วัดควนไทร	สพป.ตรัง เขต 2	โรงเรียนคุณภาพ	91
1,455	140137	บ้านทุ่งต่อ	สพป.ตรัง เขต 2	โรงเรียนคุณภาพ	195
1,456	140141	บ้านทุ่งศาลา	สพป.ตรัง เขต 2	โรงเรียนคุณภาพ	209
1,457	140142	บ้านวังลำ	สพป.ตรัง เขต 2	โรงเรียนคุณภาพ	249
1,458	140148	บ้านหนองหมอม	สพป.ตรัง เขต 2	โรงเรียนคุณภาพ	150
1,459	140197	บ้านแหลมมะขาม	สพป.ตรัง เขต 2	โรงเรียนคุณภาพ	200
1,460	140202	กมลคีรี	สพป.ตรัง เขต 2	โรงเรียนคุณภาพ	134
1,461	140206	บ้านนาเมืองเพชร	สพป.ตรัง เขต 2	โรงเรียนคุณภาพ	387
1,462	140213	บ้านบ่อหิน	สพป.ตรัง เขต 2	โรงเรียนคุณภาพ	176
1,463	140219	หาดปากเมง	สพป.ตรัง เขต 2	โรงเรียนคุณภาพ	282
1,464	140263	วัดเขาวิเศษ	สพป.ตรัง เขต 2	โรงเรียนคุณภาพ	558
1,465	140267	บ้านช่องลม	สพป.ตรัง เขต 2	โรงเรียนคุณภาพ	122
1,466	140269	วัดทุ่งใหญ่	สพป.ตรัง เขต 2	โรงเรียนคุณภาพ	80
1,467	140275	บ้านต้นปรัง	สพป.ตรัง เขต 2	โรงเรียนคุณภาพ	916
1,468	140281	บ้านหนองชุมแสง	สพป.ตรัง เขต 2	โรงเรียนคุณภาพ	752
1,469	140302	วัดควนเมา	สพป.ตรัง เขต 2	โรงเรียนคุณภาพ	418
1,470	140304	บ้านทอนเหรียญ	สพป.ตรัง เขต 2	โรงเรียนคุณภาพ	185
1,471	140308	บ้านคลองมวน	สพป.ตรัง เขต 2	โรงเรียนคุณภาพ	600
1,472	140314	บ้านหนองบัว	สพป.ตรัง เขต 2	โรงเรียนคุณภาพ	94
1,473	140319	วัดโคกเสียบ	สพป.ตรัง เขต 2	โรงเรียนคุณภาพ	203
1,474	150121	วัดสลักเพชร	สพป.ตรารด	โรงเรียนคุณภาพ	249
1,475	150111	วัดบางปิดล่าง (ราษฎร์สงเคราะห์)	สพป.ตรารด	โรงเรียนคุณภาพ	190
1,476	150001	ชุมชนวัดอ่าวซ้อ	สพป.ตรารด	โรงเรียนคุณภาพ	136
1,477	150005	วัดห้วยน้ำขาว	สพป.ตรารด	โรงเรียนคุณภาพ	122
1,478	150006	วัดแหลมหิน	สพป.ตรารด	โรงเรียนคุณภาพ	147
1,479	150009	ชุมชนวัดท่าพริก (จริยาอุปถัมภ์)	สพป.ตรารด	โรงเรียนคุณภาพ	290
1,480	150013	วัดรุดติตถาราม	สพป.ตรารด	โรงเรียนคุณภาพ	335
1,481	150015	บ้านคลองประทุน	สพป.ตรารด	โรงเรียนคุณภาพ	378
1,482	150019	วัดตะกาง	สพป.ตรารด	โรงเรียนคุณภาพ	88
1,483	150024	วัดไทรทอง	สพป.ตรารด	โรงเรียนคุณภาพ	205
1,484	150026	วัดหนองเสม็ด (อรรถพรสงเคราะห์)	สพป.ตรารด	โรงเรียนคุณภาพ	252
1,485	150028	อนุบาลตรารด	สพป.ตรารด	โรงเรียนคุณภาพ	1,923
1,486	150031	บ้านท่าเรือจ้าง (ประชาชนูปถัมภ์)	สพป.ตรารด	โรงเรียนคุณภาพ	411

จำนวนโรงเรียนที่มีนักเรียนตั้งแต่ 1 คนขึ้นไป จากระบบ DMC ณ วันที่ 25 มิถุนายน 2564

สำนักนโยบายและแผนการศึกษาขั้นพื้นฐาน

กลุ่มที่ 2 กลุ่มโรงเรียนคุณภาพ (โรงเรียนคุณภาพประจำตำบล และโรงเรียนต้นแบบคุณภาพ)

ลำดับ	รหัส OBEC 6 หลัก	โรงเรียน	สพท.	กลุ่มโรงเรียน	จำนวนนักเรียน 25 มิ.ย.64
1,487	150040	บ้านไร่ป่า	สพป.ตราด	โรงเรียนคุณภาพ	124
1,488	150043	วัดบางปรือ	สพป.ตราด	โรงเรียนคุณภาพ	139
1,489	150044	ชุมชนบ้านเขาสมิง	สพป.ตราด	โรงเรียนคุณภาพ	411
1,490	150045	บ้านตามาง (อมฤตอุบลัมภ์)	สพป.ตราด	โรงเรียนคุณภาพ	115
1,491	150046	บ้านโป่ง	สพป.ตราด	โรงเรียนคุณภาพ	293
1,492	150051	บ้านเจียรพัฒนา	สพป.ตราด	โรงเรียนคุณภาพ	301
1,493	150056	บ้านดอนสูง	สพป.ตราด	โรงเรียนคุณภาพ	425
1,494	150060	วัดตาพลาย	สพป.ตราด	โรงเรียนคุณภาพ	190
1,495	150062	ชุมชนวัดแสนตั้ง	สพป.ตราด	โรงเรียนคุณภาพ	170
1,496	150066	วัดท่าโสม (คุณสารราษฎร์บำรุง)	สพป.ตราด	โรงเรียนคุณภาพ	257
1,497	150069	อนุบาลวัดคลองใหญ่	สพป.ตราด	โรงเรียนคุณภาพ	747
1,498	150072	บ้านคลองมะขาม	สพป.ตราด	โรงเรียนคุณภาพ	548
1,499	150077	บ้านไม้รุศ (วิสิทธิ์ประชาสรรค์)	สพป.ตราด	โรงเรียนคุณภาพ	258
1,500	150084	บ้านหนองบอน	สพป.ตราด	โรงเรียนคุณภาพ	390
1,501	150086	วัดช้างทูน	สพป.ตราด	โรงเรียนคุณภาพ	208
1,502	150091	อนุบาลบ่อพลอยราษฎร์รังสรรค์	สพป.ตราด	โรงเรียนคุณภาพ	414
1,503	150096	บ้านป้องกันตนเองด่านชุมพล	สพป.ตราด	โรงเรียนคุณภาพ	237
1,504	150098	บ้านสระใหญ่	สพป.ตราด	โรงเรียนคุณภาพ	215
1,505	150099	ชุมชนแหลมงอบ (นิเทศก์อุบลัมภ์)	สพป.ตราด	โรงเรียนคุณภาพ	267
1,506	150100	บ้านคลองใหญ่	สพป.ตราด	โรงเรียนคุณภาพ	210
1,507	150102	อนุบาลวัดน้ำเขียว	สพป.ตราด	โรงเรียนคุณภาพ	170
1,508	150112	บ้านเกาะหมาก (สถิตย์สุทธีวงษ์)	สพป.ตราด	โรงเรียนคุณภาพ	63
1,509	150113	บ้านคลองเจ้า	สพป.ตราด	โรงเรียนคุณภาพ	142
1,510	150116	บ้านคลองพร้าว	สพป.ตราด	โรงเรียนคุณภาพ	656
1,511	160037	บ้านมุเซอ	สพป.ตาก เขต 1	โรงเรียนคุณภาพ	389
1,512	160072	บ้านห้วยพลู	สพป.ตาก เขต 1	โรงเรียนคุณภาพ	211
1,513	160081	หินลาดนาโฮวิทยามคม	สพป.ตาก เขต 1	โรงเรียนคุณภาพ	120
1,514	160228	ผาผึ้งวิทยามคม	สพป.ตาก เขต 1	โรงเรียนคุณภาพ	545
1,515	160042	ชุมชนบ้านป่ามะม่วง	สพป.ตาก เขต 1	โรงเรียนคุณภาพ	158
1,516	160001	อนุบาลตาก	สพป.ตาก เขต 1	โรงเรียนคุณภาพ	1,709
1,517	160002	ตากสินราชานุสรณ์	สพป.ตาก เขต 1	โรงเรียนคุณภาพ	1,039
1,518	160005	บ้านหนองกระโท่	สพป.ตาก เขต 1	โรงเรียนคุณภาพ	74
1,519	160008	บ้านโป่งแดง	สพป.ตาก เขต 1	โรงเรียนคุณภาพ	252
1,520	160014	น้ำดิบพิทยาคม	สพป.ตาก เขต 1	โรงเรียนคุณภาพ	145
1,521	160024	บ้านตลุกกลางทุ่ง	สพป.ตาก เขต 1	โรงเรียนคุณภาพ	200
1,522	160029	บ้านท่าไม้แดง	สพป.ตาก เขต 1	โรงเรียนคุณภาพ	84
1,523	160035	บ้านคลองห้วยทราย	สพป.ตาก เขต 1	โรงเรียนคุณภาพ	94
1,524	160046	บ้านหนองบัวเหนือ	สพป.ตาก เขต 1	โรงเรียนคุณภาพ	52
1,525	160047	ชุมชนวัดสันป่าลาน	สพป.ตาก เขต 1	โรงเรียนคุณภาพ	244
1,526	160054	บ้านน้ำดิบ	สพป.ตาก เขต 1	โรงเรียนคุณภาพ	144
1,527	160056	บ้านแม่สลิค	สพป.ตาก เขต 1	โรงเรียนคุณภาพ	99
1,528	160063	สว่างวิทยา	สพป.ตาก เขต 1	โรงเรียนคุณภาพ	123
1,529	160067	ชุมชนบ้านแม่ยะ	สพป.ตาก เขต 1	โรงเรียนคุณภาพ	94
1,530	160070	บ้านทุ่งกระเซาะ	สพป.ตาก เขต 1	โรงเรียนคุณภาพ	104
1,531	160083	วังห้วยวิทยามคม	สพป.ตาก เขต 1	โรงเรียนคุณภาพ	145
1,532	160087	บ้านวังโพ	สพป.ตาก เขต 1	โรงเรียนคุณภาพ	161
1,533	160090	ชุมชนบ้านแม่ระวานสองแคว	สพป.ตาก เขต 1	โรงเรียนคุณภาพ	109

จำนวนโรงเรียนที่มีนักเรียนตั้งแต่ 1 คนขึ้นไป จากระบบ DMC ณ วันที่ 25 มิถุนายน 2564

สำนักนโยบายและแผนการศึกษาขั้นพื้นฐาน

กลุ่มที่ 2 กลุ่มโรงเรียนคุณภาพ (โรงเรียนคุณภาพประจำตำบล และโรงเรียนต้นแบบคุณภาพ)

ลำดับ	รหัส OBEC 6 หลัก	โรงเรียน	สพท.	กลุ่มโรงเรียน	จำนวน นักเรียน 25 มิ.ย.64
1,534	160095	ชุมชนชลประทานรังสรรค์	สพป.ตาก เขต 1	โรงเรียนคุณภาพ	121
1,535	160098	บ้านป่ายางตะวันตก	สพป.ตาก เขต 1	โรงเรียนคุณภาพ	147
1,536	160223	อนุบาลวังเจ้า	สพป.ตาก เขต 1	โรงเรียนคุณภาพ	154
1,537	160229	บ้านท่าตะคร้อ	สพป.ตาก เขต 1	โรงเรียนคุณภาพ	50
1,538	160234	บ้านนาโบสถ์ (น้อมมิตรอนุกุล)	สพป.ตาก เขต 1	โรงเรียนคุณภาพ	133
1,539	160113	บ้านแม่กาษา	สพป.ตาก เขต 2	โรงเรียนคุณภาพ	311
1,540	160128	บ้านปู่ต้อ	สพป.ตาก เขต 2	โรงเรียนคุณภาพ	285
1,541	160131	บ้านแม่ละเมา	สพป.ตาก เขต 2	โรงเรียนคุณภาพ	166
1,542	160133	บ้านปางสำน	สพป.ตาก เขต 2	โรงเรียนคุณภาพ	264
1,543	160170	บ้านแม่สละ	สพป.ตาก เขต 2	โรงเรียนคุณภาพ	292
1,544	160174	บ้านหนองบัว	สพป.ตาก เขต 2	โรงเรียนคุณภาพ	1,276
1,545	160187	บ้านปรอผาใต้	สพป.ตาก เขต 2	โรงเรียนคุณภาพ	358
1,546	160189	บ้านแม่ละมุ้งวิทยา	สพป.ตาก เขต 2	โรงเรียนคุณภาพ	275
1,547	160192	บ้านหนองหลวง	สพป.ตาก เขต 2	โรงเรียนคุณภาพ	250
1,548	160201	บ้านวาเลย์	สพป.ตาก เขต 2	โรงเรียนคุณภาพ	277
1,549	160236	ญาณวิเศษ	สพป.ตาก เขต 2	โรงเรียนคุณภาพ	332
1,550	160142	บ้านแม่ระมาดน้อย	สพป.ตาก เขต 2	โรงเรียนคุณภาพ	387
1,551	160101	แม่สอด	สพป.ตาก เขต 2	โรงเรียนคุณภาพ	905
1,552	160102	บ้านแม่ตาว	สพป.ตาก เขต 2	โรงเรียนคุณภาพ	777
1,553	160109	บ้านห้วยกะโหลก	สพป.ตาก เขต 2	โรงเรียนคุณภาพ	632
1,554	160115	ชุมชนบ้านแม่ตาวกลางมิตรภาพที่ 26	สพป.ตาก เขต 2	โรงเรียนคุณภาพ	280
1,555	160129	บ้านเจดีย์โคะ	สพป.ตาก เขต 2	โรงเรียนคุณภาพ	1,307
1,556	160138	บ้านแม่ระมาดราษฎร์บำรุง	สพป.ตาก เขต 2	โรงเรียนคุณภาพ	451
1,557	160148	บ้านแม่จะเราสองแคว	สพป.ตาก เขต 2	โรงเรียนคุณภาพ	378
1,558	160151	บ้านสันป่าไร่	สพป.ตาก เขต 2	โรงเรียนคุณภาพ	159
1,559	160179	บ้านทุ่งถ้ำ	สพป.ตาก เขต 2	โรงเรียนคุณภาพ	442
1,560	160184	ชุมชนบ้านอุ้มผาง	สพป.ตาก เขต 2	โรงเรียนคุณภาพ	563
1,561	160193	บ้านแม่กลองใหม่	สพป.ตาก เขต 2	โรงเรียนคุณภาพ	281
1,562	160204	ห้วยน้ำนักวิทยา	สพป.ตาก เขต 2	โรงเรียนคุณภาพ	625
1,563	160210	ไทยราษฎร์คีรี	สพป.ตาก เขต 2	โรงเรียนคุณภาพ	666
1,564	160215	ป่าไม้อุทิศ 4	สพป.ตาก เขต 2	โรงเรียนคุณภาพ	1,908
1,565	160217	รวมไทยพัฒนา 1	สพป.ตาก เขต 2	โรงเรียนคุณภาพ	779
1,566	170107	บ้านโคกสว่าง	สพป.นครนายก	โรงเรียนคุณภาพ	199
1,567	170147	วัดสุนทรพิชิตาราม	สพป.นครนายก	โรงเรียนคุณภาพ	170
1,568	170138	อนุบาลองค์กรักษ์ (ผดุงองค์กรักษ์ประชา)	สพป.นครนายก	โรงเรียนคุณภาพ	1,312
1,569	170002	วัดวังทิพย์พันธาราม	สพป.นครนายก	โรงเรียนคุณภาพ	104
1,570	170006	วัดวังไทร	สพป.นครนายก	โรงเรียนคุณภาพ	29
1,571	170009	บ้านคลอง 3 (ตรุณศึกษา)	สพป.นครนายก	โรงเรียนคุณภาพ	197
1,572	170013	วัดท่าทราย	สพป.นครนายก	โรงเรียนคุณภาพ	116
1,573	170018	ชลนายกสงครามห้วย	สพป.นครนายก	โรงเรียนคุณภาพ	195

จำนวนโรงเรียนที่มีนักเรียนตั้งแต่ 1 คนขึ้นไป จากระบบ DMC ณ วันที่ 25 มิถุนายน 2564

สำนักนโยบายและแผนการศึกษาขั้นพื้นฐาน

กลุ่มที่ 2 กลุ่มโรงเรียนคุณภาพ (โรงเรียนคุณภาพประจำตำบล และโรงเรียนต้นแบบคุณภาพ)

ลำดับ	รหัส OBEC 6 หลัก	โรงเรียน	สพท.	กลุ่มโรงเรียน	จำนวน นักเรียน 25 มิ.ย.64
1,574	170030	ชุมชนบ้านคลองเหมือง	สพป.นครนายก	โรงเรียนคุณภาพ	14
1,575	170034	อนุบาลนครนายก	สพป.นครนายก	โรงเรียนคุณภาพ	1,651
1,576	170035	วัดหนองทองทราย	สพป.นครนายก	โรงเรียนคุณภาพ	176
1,577	170038	วัดศรีจุฬา	สพป.นครนายก	โรงเรียนคุณภาพ	263
1,578	170048	วัดศรีวัน	สพป.นครนายก	โรงเรียนคุณภาพ	109
1,579	170055	วัดทองหลาง (สุขชมวิทยาคาร)	สพป.นครนายก	โรงเรียนคุณภาพ	74
1,580	170060	วัดเลขธรรมกิตต์ (กริเมธอุทิศ)	สพป.นครนายก	โรงเรียนคุณภาพ	170
1,581	170064	วัดทองย้อย (วุฒิกิจระขานุกูล)	สพป.นครนายก	โรงเรียนคุณภาพ	585
1,582	170065	ชุมชนวัดป่าชะ	สพป.นครนายก	โรงเรียนคุณภาพ	153
1,583	170071	วัดพิบูลแก้ว	สพป.นครนายก	โรงเรียนคุณภาพ	259
1,584	170073	วัดกุฎีเตี้ย	สพป.นครนายก	โรงเรียนคุณภาพ	132
1,585	170079	วัดหนองรี	สพป.นครนายก	โรงเรียนคุณภาพ	255
1,586	170081	บ้านเขาดิน (แสงสว่างวิทยา)	สพป.นครนายก	โรงเรียนคุณภาพ	193
1,587	170083	บ้านเขาหัวนา	สพป.นครนายก	โรงเรียนคุณภาพ	258
1,588	170084	วัดโพธิ์แก้วเบญจธาราม	สพป.นครนายก	โรงเรียนคุณภาพ	258
1,589	170094	วันครู2504	สพป.นครนายก	โรงเรียนคุณภาพ	55
1,590	170098	วัดพรหมเพชร	สพป.นครนายก	โรงเรียนคุณภาพ	102
1,591	170099	บ้านดงแขวน	สพป.นครนายก	โรงเรียนคุณภาพ	155
1,592	170100	วัดเกาะกา	สพป.นครนายก	โรงเรียนคุณภาพ	130
1,593	170106	วัดโพธิ์	สพป.นครนายก	โรงเรียนคุณภาพ	171
1,594	170111	บ้านบุงเข้	สพป.นครนายก	โรงเรียนคุณภาพ	30
1,595	170115	บ้านท่าบ (เลิศสินอนุสรณ์)	สพป.นครนายก	โรงเรียนคุณภาพ	92
1,596	170116	บ้านตอนกลาง (กิตาริศึกษาการ)	สพป.นครนายก	โรงเรียนคุณภาพ	158
1,597	170119	วัดประสิทธิ์เวช	สพป.นครนายก	โรงเรียนคุณภาพ	280
1,598	170120	วัดโพธิ์แทน	สพป.นครนายก	โรงเรียนคุณภาพ	279
1,599	170124	ชุมชนวัดเขี้ยวโอสถ	สพป.นครนายก	โรงเรียนคุณภาพ	363
1,600	170125	วัดวิบูลรังสรรค์	สพป.นครนายก	โรงเรียนคุณภาพ	85
1,601	170135	บ้านคลอง 22 (อาจเอิบจิตรอุปถัมภ์)	สพป.นครนายก	โรงเรียนคุณภาพ	208
1,602	170144	วัดอรุณรังษี	สพป.นครนายก	โรงเรียนคุณภาพ	139
1,603	180117	วัดเลาเต่า	สพป.นครปฐม เขต 1	โรงเรียนคุณภาพ	173
1,604	180001	วัดดอนยายหอม	สพป.นครปฐม เขต 1	โรงเรียนคุณภาพ	462
1,605	180003	วัดธรรมศาลา	สพป.นครปฐม เขต 1	โรงเรียนคุณภาพ	713
1,606	180006	บ้านรางมะเดื่อ	สพป.นครปฐม เขต 1	โรงเรียนคุณภาพ	213
1,607	180010	วัดลาดปลาเค้า	สพป.นครปฐม เขต 1	โรงเรียนคุณภาพ	282
1,608	180011	บ้านลำพญา	สพป.นครปฐม เขต 1	โรงเรียนคุณภาพ	131
1,609	180013	บ้านหนองปากโลง	สพป.นครปฐม เขต 1	โรงเรียนคุณภาพ	173
1,610	180015	วัดสระกะเทียม	สพป.นครปฐม เขต 1	โรงเรียนคุณภาพ	251
1,611	180018	วัดหนองเสือ	สพป.นครปฐม เขต 1	โรงเรียนคุณภาพ	377
1,612	180020	วัดใหม่ห้วยลึก	สพป.นครปฐม เขต 1	โรงเรียนคุณภาพ	141
1,613	180022	บ้านไร่ต้นสำโรง	สพป.นครปฐม เขต 1	โรงเรียนคุณภาพ	121
1,614	180024	วัดหุบรัก	สพป.นครปฐม เขต 1	โรงเรียนคุณภาพ	290
1,615	180028	บ้านหนองกะโดน	สพป.นครปฐม เขต 1	โรงเรียนคุณภาพ	265
1,616	180031	บ้านหนองงูเหลือม	สพป.นครปฐม เขต 1	โรงเรียนคุณภาพ	461
1,617	180032	วัดทัพหลวง	สพป.นครปฐม เขต 1	โรงเรียนคุณภาพ	417
1,618	180035	วัดวังตะกู่	สพป.นครปฐม เขต 1	โรงเรียนคุณภาพ	375
1,619	180040	วัดพระประโทนเจดีย์	สพป.นครปฐม เขต 1	โรงเรียนคุณภาพ	158
1,620	180041	วัดเกาะวังไทร	สพป.นครปฐม เขต 1	โรงเรียนคุณภาพ	773

จำนวนโรงเรียนที่มีนักเรียนตั้งแต่ 1 คนขึ้นไป จากระบบ DMC ณ วันที่ 25 มิถุนายน 2564

สำนักนโยบายและแผนการศึกษาขั้นพื้นฐาน

กลุ่มที่ 2 กลุ่มโรงเรียนคุณภาพ (โรงเรียนคุณภาพประจำตำบล และโรงเรียนต้นแบบคุณภาพ)

ลำดับ	รหัส OBEC 6 หลัก	โรงเรียน	สพท.	กลุ่มโรงเรียน	จำนวนนักเรียน 25 มิ.ย.64
1,621	180043	หลวงพ่อเข้มวัดตาก้องอนุสรณ์	สพป.นครปฐม เขต 1	โรงเรียนคุณภาพ	267
1,622	180045	บ้านลำท่าโพ	สพป.นครปฐม เขต 1	โรงเรียนคุณภาพ	73
1,623	180046	วัดไผ่ล้อม	สพป.นครปฐม เขต 1	โรงเรียนคุณภาพ	841
1,624	180047	วัดตาก้อง	สพป.นครปฐม เขต 1	โรงเรียนคุณภาพ	465
1,625	180049	วัดพะเนียงแตก	สพป.นครปฐม เขต 1	โรงเรียนคุณภาพ	211
1,626	180051	บ้านนาสร้าง	สพป.นครปฐม เขต 1	โรงเรียนคุณภาพ	105
1,627	180052	บ้านหนองขาหย่าง	สพป.นครปฐม เขต 1	โรงเรียนคุณภาพ	46
1,628	180053	อินทศักรศึกษาลัย (บ้านยาง)	สพป.นครปฐม เขต 1	โรงเรียนคุณภาพ	274
1,629	180054	อนุบาลกำแพงแสน	สพป.นครปฐม เขต 1	โรงเรียนคุณภาพ	1,549
1,630	180055	วัดวังน้ำเขียว	สพป.นครปฐม เขต 1	โรงเรียนคุณภาพ	509
1,631	180059	วัดบ่อน้ำจืด	สพป.นครปฐม เขต 1	โรงเรียนคุณภาพ	286
1,632	180062	วัดสระสี่มุม	สพป.นครปฐม เขต 1	โรงเรียนคุณภาพ	523
1,633	180063	วัดดอนเตาอิฐ	สพป.นครปฐม เขต 1	โรงเรียนคุณภาพ	171
1,634	180066	วัดนิยมธรรมวราราม	สพป.นครปฐม เขต 1	โรงเรียนคุณภาพ	344
1,635	180068	วัดหนองกระทุ่ม	สพป.นครปฐม เขต 1	โรงเรียนคุณภาพ	106
1,636	180069	วัดหนองศาลา	สพป.นครปฐม เขต 1	โรงเรียนคุณภาพ	429
1,637	180078	วัดปลักไม้ลาย	สพป.นครปฐม เขต 1	โรงเรียนคุณภาพ	264
1,638	180082	บ้านอ้อกระทิง	สพป.นครปฐม เขต 1	โรงเรียนคุณภาพ	444
1,639	180092	วัดทะเลบก	สพป.นครปฐม เขต 1	โรงเรียนคุณภาพ	447
1,640	180096	วัดท่าเสา	สพป.นครปฐม เขต 1	โรงเรียนคุณภาพ	141
1,641	180102	บ้านบัวแดง	สพป.นครปฐม เขต 1	โรงเรียนคุณภาพ	165
1,642	180103	บ้านห้วยด้วน	สพป.นครปฐม เขต 1	โรงเรียนคุณภาพ	74
1,643	180106	วัดสามง่าม (คงทองอนุสรณ์)	สพป.นครปฐม เขต 1	โรงเรียนคุณภาพ	1,454
1,644	180111	วัดลำลูกบัว	สพป.นครปฐม เขต 1	โรงเรียนคุณภาพ	69
1,645	180113	วัดลำเหย	สพป.นครปฐม เขต 1	โรงเรียนคุณภาพ	199
1,646	180119	บ้านสามแก้ว	สพป.นครปฐม เขต 1	โรงเรียนคุณภาพ	72
1,647	180122	วัดบ้านหลวง	สพป.นครปฐม เขต 1	โรงเรียนคุณภาพ	384
1,648	180126	ละเียตอุปลัมภ์	สพป.นครปฐม เขต 1	โรงเรียนคุณภาพ	157
1,649	180128	วัดกงลาด	สพป.นครปฐม เขต 1	โรงเรียนคุณภาพ	211
1,650	180130	วัดสระสี่เหลี่ยม	สพป.นครปฐม เขต 1	โรงเรียนคุณภาพ	121
1,651	180218	วัดจินดาราม	สพป.นครปฐม เขต 2	โรงเรียนคุณภาพ	633
1,652	180132	บ้านห้วยพลู	สพป.นครปฐม เขต 2	โรงเรียนคุณภาพ	155
1,653	180133	วัดบางพระ	สพป.นครปฐม เขต 2	โรงเรียนคุณภาพ	191
1,654	180135	วัดสำโรง	สพป.นครปฐม เขต 2	โรงเรียนคุณภาพ	90
1,655	180137	วัดกลาง	สพป.นครปฐม เขต 2	โรงเรียนคุณภาพ	122
1,656	180138	วัดจิวราย	สพป.นครปฐม เขต 2	โรงเรียนคุณภาพ	197
1,657	180139	วัดพุทธธรรมรังษี	สพป.นครปฐม เขต 2	โรงเรียนคุณภาพ	137
1,658	180140	วัดกกตาล	สพป.นครปฐม เขต 2	โรงเรียนคุณภาพ	152
1,659	180142	วัดสัมปทวน	สพป.นครปฐม เขต 2	โรงเรียนคุณภาพ	68
1,660	180143	วัดศิระทอง	สพป.นครปฐม เขต 2	โรงเรียนคุณภาพ	372
1,661	180145	วัดกลางบางแก้ว	สพป.นครปฐม เขต 2	โรงเรียนคุณภาพ	939
1,662	180148	วัดไทยवास	สพป.นครปฐม เขต 2	โรงเรียนคุณภาพ	101
1,663	180149	วัดท่าต๋านัก	สพป.นครปฐม เขต 2	โรงเรียนคุณภาพ	433
1,664	180150	วัดไทร	สพป.นครปฐม เขต 2	โรงเรียนคุณภาพ	359
1,665	180152	วัดสว่างอารมณ์	สพป.นครปฐม เขต 2	โรงเรียนคุณภาพ	142
1,666	180153	วัดโคกพระเจดีย์ (เอกเผ่าพิทยา)	สพป.นครปฐม เขต 2	โรงเรียนคุณภาพ	241
1,667	180154	วัดบ่อตะกั่ว	สพป.นครปฐม เขต 2	โรงเรียนคุณภาพ	137

จำนวนโรงเรียนที่มีนักเรียนตั้งแต่ 1 คนขึ้นไป จากระบบ DMC ณ วันที่ 25 มิถุนายน 2564

สำนักนโยบายและแผนการศึกษาขั้นพื้นฐาน

กลุ่มที่ 2 กลุ่มโรงเรียนคุณภาพ (โรงเรียนคุณภาพประจำตำบล และโรงเรียนต้นแบบคุณภาพ)

ลำดับ	รหัส OBEC 6 หลัก	โรงเรียน	สพท.	กลุ่มโรงเรียน	จำนวน นักเรียน 25 มิ.ย.64
1,668	180155	วัดน้อย	สพป.นครปฐม เขต 2	โรงเรียนคุณภาพ	145
1,669	180156	วัดห้วยตะโก	สพป.นครปฐม เขต 2	โรงเรียนคุณภาพ	146
1,670	180159	วัดใหม่สุคนธาธรรม (ปิ่นรัตนราษฎร์)	สพป.นครปฐม เขต 2	โรงเรียนคุณภาพ	208
1,671	180161	วัดโคกเขมา	สพป.นครปฐม เขต 2	โรงเรียนคุณภาพ	157
1,672	180164	วัดศรีมหาโพธิ์	สพป.นครปฐม เขต 2	โรงเรียนคุณภาพ	403
1,673	180167	บ้านประตุน้ำพระพิมล	สพป.นครปฐม เขต 2	โรงเรียนคุณภาพ	244
1,674	180168	วัดลานคา	สพป.นครปฐม เขต 2	โรงเรียนคุณภาพ	296
1,675	180170	วัดไผ่หูช้าง	สพป.นครปฐม เขต 2	โรงเรียนคุณภาพ	276
1,676	180171	วัดบางไผ่นารถ	สพป.นครปฐม เขต 2	โรงเรียนคุณภาพ	161
1,677	180174	วัดบางหลวง	สพป.นครปฐม เขต 2	โรงเรียนคุณภาพ	619
1,678	180180	วัดศิลามูล	สพป.นครปฐม เขต 2	โรงเรียนคุณภาพ	204
1,679	180183	วัดเวฬุวนาราม	สพป.นครปฐม เขต 2	โรงเรียนคุณภาพ	202
1,680	180184	วัดบางภาษี	สพป.นครปฐม เขต 2	โรงเรียนคุณภาพ	80
1,681	180185	วัดนราภิรมย์	สพป.นครปฐม เขต 2	โรงเรียนคุณภาพ	612
1,682	180188	ไทยรัฐวิทยา4	สพป.นครปฐม เขต 2	โรงเรียนคุณภาพ	130
1,683	180189	วัดบางปลา	สพป.นครปฐม เขต 2	โรงเรียนคุณภาพ	141
1,684	180201	วัดบึงลาดสวย	สพป.นครปฐม เขต 2	โรงเรียนคุณภาพ	479
1,685	180204	วัดโพธิ์	สพป.นครปฐม เขต 2	โรงเรียนคุณภาพ	341
1,686	180208	วัดบัวหวั่น	สพป.นครปฐม เขต 2	โรงเรียนคุณภาพ	134
1,687	180212	วัดนิลเพชร	สพป.นครปฐม เขต 2	โรงเรียนคุณภาพ	181
1,688	180214	วัดปริตาราม	สพป.นครปฐม เขต 2	โรงเรียนคุณภาพ	253
1,689	180223	วัดดอนหวาย (นครรัฐประสาธ)	สพป.นครปฐม เขต 2	โรงเรียนคุณภาพ	997
1,690	180226	บ้านกระทุ่มล้ม	สพป.นครปฐม เขต 2	โรงเรียนคุณภาพ	1,164
1,691	180228	บ้านบางเตย	สพป.นครปฐม เขต 2	โรงเรียนคุณภาพ	182
1,692	180234	บ้านดอนทอง	สพป.นครปฐม เขต 2	โรงเรียนคุณภาพ	61
1,693	180237	บ้านคลองลัดอ้อมใหญ่	สพป.นครปฐม เขต 2	โรงเรียนคุณภาพ	196
1,694	180238	บ้านบางประแดง	สพป.นครปฐม เขต 2	โรงเรียนคุณภาพ	148
1,695	180240	วัดเชิงเลน (นครไจราษฎร์)	สพป.นครปฐม เขต 2	โรงเรียนคุณภาพ	135
1,696	180241	วัดท่าข้าม	สพป.นครปฐม เขต 2	โรงเรียนคุณภาพ	181
1,697	180242	บ้านดงเกตุ	สพป.นครปฐม เขต 2	โรงเรียนคุณภาพ	280
1,698	180243	วัดสรรเพชญ์ (ทวีวิทยาคม)	สพป.นครปฐม เขต 2	โรงเรียนคุณภาพ	352
1,699	180245	บ้านท่าลาด	สพป.นครปฐม เขต 2	โรงเรียนคุณภาพ	246
1,700	180246	วัดหอมเกร็ด	สพป.นครปฐม เขต 2	โรงเรียนคุณภาพ	511
1,701	180247	วัดทรงคนอง	สพป.นครปฐม เขต 2	โรงเรียนคุณภาพ	218
1,702	180248	วัดไร่ขิง (สุนทรอุทิศ)	สพป.นครปฐม เขต 2	โรงเรียนคุณภาพ	1,840
1,703	180253	บ้านคลองโยง	สพป.นครปฐม เขต 2	โรงเรียนคุณภาพ	142
1,704	180256	วัดมะเกลือ	สพป.นครปฐม เขต 2	โรงเรียนคุณภาพ	536
1,705	190154	นาถ่อนวิทยานุกูล	สพป.นครพนม เขต 1	โรงเรียนคุณภาพ	142
1,706	190001	สุนทรวิจิตร (บำรุงวิทยา)	สพป.นครพนม เขต 1	โรงเรียนคุณภาพ	751
1,707	190003	บ้านสำราญ	สพป.นครพนม เขต 1	โรงเรียนคุณภาพ	145
1,708	190008	บ้านนราชนคร	สพป.นครพนม เขต 1	โรงเรียนคุณภาพ	159
1,709	190014	บ้านนามูลฮิน	สพป.นครพนม เขต 1	โรงเรียนคุณภาพ	176
1,710	190018	บ้านหนองคำโคกกุง	สพป.นครพนม เขต 1	โรงเรียนคุณภาพ	247
1,711	190023	ชุมชนนามนวิทยาคาร	สพป.นครพนม เขต 1	โรงเรียนคุณภาพ	220
1,712	190036	บ้านดอนแดงเจริญทอง	สพป.นครพนม เขต 1	โรงเรียนคุณภาพ	248
1,713	190040	บ้านกรุด	สพป.นครพนม เขต 1	โรงเรียนคุณภาพ	303
1,714	190046	บ้านคำสว่าง	สพป.นครพนม เขต 1	โรงเรียนคุณภาพ	439

จำนวนโรงเรียนที่มีนักเรียนตั้งแต่ 1 คนขึ้นไป จากระบบ DMC ณ วันที่ 25 มิถุนายน 2564

สำนักนโยบายและแผนการศึกษาขั้นพื้นฐาน

กลุ่มที่ 2 กลุ่มโรงเรียนคุณภาพ (โรงเรียนคุณภาพประจำตำบล และโรงเรียนต้นแบบคุณภาพ)

ลำดับ	รหัส OBEC 6 หลัก	โรงเรียน	สพท.	กลุ่มโรงเรียน	จำนวน นักเรียน 25 มิ.ย.64
1,715	190047	บ้านท่าค้อ (ชุมชนประสาธศิลป์)	สพป.นครพนม เขต 1	โรงเรียนคุณภาพ	396
1,716	190052	บ้านชะโนด	สพป.นครพนม เขต 1	โรงเรียนคุณภาพ	153
1,717	190059	บ้านดงด้วง	สพป.นครพนม เขต 1	โรงเรียนคุณภาพ	240
1,718	190061	บ้านนาคอกควาย	สพป.นครพนม เขต 1	โรงเรียนคุณภาพ	209
1,719	190068	บ้านเหล่าภูมิจำรัส	สพป.นครพนม เขต 1	โรงเรียนคุณภาพ	323
1,720	190115	อนุบาลวัดพระธาตุพนม "พนมวิทยาคาร"	สพป.นครพนม เขต 1	โรงเรียนคุณภาพ	731
1,721	190116	บ้านหัวบึงฟุ้ง (เขตการทางนครราชสีมาสงเคราะห์3)	สพป.นครพนม เขต 1	โรงเรียนคุณภาพ	774
1,722	190119	พระกลางวิทยาคาร	สพป.นครพนม เขต 1	โรงเรียนคุณภาพ	150
1,723	190126	บ้านน้ำก่ำ (สิทธิผลบุญกุล)	สพป.นครพนม เขต 1	โรงเรียนคุณภาพ	215
1,724	190137	บ้านนาหนาด	สพป.นครพนม เขต 1	โรงเรียนคุณภาพ	82

จำนวนโรงเรียนที่มีนักเรียนตั้งแต่ 1 คนขึ้นไป จากระบบ DMC ณ วันที่ 25 มิถุนายน 2564

สำนักนโยบายและแผนการศึกษาขั้นพื้นฐาน

กลุ่มที่ 2 กลุ่มโรงเรียนคุณภาพ (โรงเรียนคุณภาพประจำตำบล และโรงเรียนต้นแบบคุณภาพ)

ลำดับ	รหัส OBEC 6 หลัก	โรงเรียน	สพท.	กลุ่มโรงเรียน	จำนวน นักเรียน 25 มิ.ย.64
1,725	190139	บ้านโป่งหนองเปงใหม่จำปา	สพป.นครพนม เขต 1	โรงเรียนคุณภาพ	128
1,726	190140	อุมเหม้าวิทยาคาร	สพป.นครพนม เขต 1	โรงเรียนคุณภาพ	233
1,727	190144	บ้านแสนพันหมื่นหย่อน	สพป.นครพนม เขต 1	โรงเรียนคุณภาพ	210
1,728	190146	บ้านกุดฉิม	สพป.นครพนม เขต 1	โรงเรียนคุณภาพ	174
1,729	190152	บ้านนาแกบึงเหล็ก	สพป.นครพนม เขต 1	โรงเรียนคุณภาพ	136
1,730	190162	บ้านตาลกุดยางเดี่ยวโนนสมบูรณ์	สพป.นครพนม เขต 1	โรงเรียนคุณภาพ	159
1,731	190163	อนุบาลนาแกมดุงราชกิจเจริญ	สพป.นครพนม เขต 1	โรงเรียนคุณภาพ	1,166
1,732	190171	บ้านนาทุ่งมั่ง	สพป.นครพนม เขต 1	โรงเรียนคุณภาพ	254
1,733	190175	บ้านเหล่าทุ่ง	สพป.นครพนม เขต 1	โรงเรียนคุณภาพ	86
1,734	190180	ธารน้ำใจ	สพป.นครพนม เขต 1	โรงเรียนคุณภาพ	283
1,735	190182	บ้านหนองหอยใหญ่	สพป.นครพนม เขต 1	โรงเรียนคุณภาพ	89
1,736	190187	บ้านนาคู่	สพป.นครพนม เขต 1	โรงเรียนคุณภาพ	193
1,737	190192	พระซองวิทยาคาร	สพป.นครพนม เขต 1	โรงเรียนคุณภาพ	97
1,738	190198	บ้านนาเสียง	สพป.นครพนม เขต 1	โรงเรียนคุณภาพ	151
1,739	190202	หนองสังข์ราษฎร์บำรุง	สพป.นครพนม เขต 1	โรงเรียนคุณภาพ	325
1,740	190208	บ้านนาทุ่งยางคำ	สพป.นครพนม เขต 1	โรงเรียนคุณภาพ	65
1,741	190211	ศรีโพธิ์ทองวิทยา	สพป.นครพนม เขต 1	โรงเรียนคุณภาพ	467
1,742	190214	ไทยรัฐวิทยา 50 (บ้านคำพิ)	สพป.นครพนม เขต 1	โรงเรียนคุณภาพ	258
1,743	190271	บ้านกุดตาไก้	สพป.นครพนม เขต 1	โรงเรียนคุณภาพ	251
1,744	190278	โพธิ์สว่างนาจิววิทยา	สพป.นครพนม เขต 1	โรงเรียนคุณภาพ	270
1,745	190280	บ้านมหาชัย	สพป.นครพนม เขต 1	โรงเรียนคุณภาพ	163
1,746	190287	ชุมชนหนองฮีสามัคคี	สพป.นครพนม เขต 1	โรงเรียนคุณภาพ	336
1,747	190294	ปลาปากราษฎร์บำรุง	สพป.นครพนม เขต 1	โรงเรียนคุณภาพ	602
1,748	190304	บ้านดับเต่าหนองเทาสามัคคี	สพป.นครพนม เขต 1	โรงเรียนคุณภาพ	191
1,749	190310	บ้านศรีธน	สพป.นครพนม เขต 1	โรงเรียนคุณภาพ	191
1,750	190313	บ้านโคกสูง	สพป.นครพนม เขต 1	โรงเรียนคุณภาพ	111
1,751	190315	เรณูวิทยาคาร	สพป.นครพนม เขต 1	โรงเรียนคุณภาพ	531
1,752	190319	บ้านโคกกลาง	สพป.นครพนม เขต 1	โรงเรียนคุณภาพ	116
1,753	190325	ชุมชนบ้านหนองย่างขึ้น	สพป.นครพนม เขต 1	โรงเรียนคุณภาพ	142
1,754	190327	บ้านดงบาก	สพป.นครพนม เขต 1	โรงเรียนคุณภาพ	105
1,755	190331	บ้านโคกหินแฉ่	สพป.นครพนม เขต 1	โรงเรียนคุณภาพ	192
1,756	190337	นางามวิทยาคาร	สพป.นครพนม เขต 1	โรงเรียนคุณภาพ	153
1,757	190345	บ้านท่าลาด (ราษฎร์วิทยานุกูล)	สพป.นครพนม เขต 1	โรงเรียนคุณภาพ	119
1,758	190349	บ้านดอนขาว	สพป.นครพนม เขต 1	โรงเรียนคุณภาพ	145
1,759	190442	บ้านวังยาง	สพป.นครพนม เขต 1	โรงเรียนคุณภาพ	106
1,760	190447	หนองผักแว่นโนนฮังหนองบัวสามัคคี	สพป.นครพนม เขต 1	โรงเรียนคุณภาพ	183
1,761	190451	บ้านโพธิ์สว่างหนองแห่น	สพป.นครพนม เขต 1	โรงเรียนคุณภาพ	94
1,762	190452	บ้านยอดเขาวิทยา	สพป.นครพนม เขต 1	โรงเรียนคุณภาพ	128
1,763	190218	บ้านนาคอย	สพป.นครพนม เขต 2	โรงเรียนคุณภาพ	196
1,764	190069	อุเทนวิทยาคาร	สพป.นครพนม เขต 2	โรงเรียนคุณภาพ	294
1,765	190071	ชุมชนบ้านคำพอกท่าดอกแก้ว	สพป.นครพนม เขต 2	โรงเรียนคุณภาพ	355
1,766	190082	บ้านโพธิ์	สพป.นครพนม เขต 2	โรงเรียนคุณภาพ	106
1,767	190091	บ้านหาดกวน	สพป.นครพนม เขต 2	โรงเรียนคุณภาพ	189
1,768	190095	บ้านพนอม	สพป.นครพนม เขต 2	โรงเรียนคุณภาพ	124
1,769	190100	บ้านพะทาย	สพป.นครพนม เขต 2	โรงเรียนคุณภาพ	251
1,770	190101	บ้านหนองเทา	สพป.นครพนม เขต 2	โรงเรียนคุณภาพ	256
1,771	190105	บ้านเวินพระบาท	สพป.นครพนม เขต 2	โรงเรียนคุณภาพ	132

จำนวนโรงเรียนที่มีนักเรียนตั้งแต่ 1 คนขึ้นไป จากระบบ DMC ณ วันที่ 25 มิถุนายน 2564

สำนักงานนโยบายและแผนการศึกษาขั้นพื้นฐาน

กลุ่มที่ 2 กลุ่มโรงเรียนคุณภาพ (โรงเรียนคุณภาพประจำตำบล และโรงเรียนต้นแบบคุณภาพ)

ลำดับ	รหัส OBEC 6 หลัก	โรงเรียน	สพท.	กลุ่มโรงเรียน	จำนวน นักเรียน 25 มิ.ย.64
1,772	190111	บ้านโพนก้อ	สพป.นครพนม เขต 2	โรงเรียนคุณภาพ	314
1,773	190219	บ้านอุณา	สพป.นครพนม เขต 2	โรงเรียนคุณภาพ	136
1,774	190227	บ้านโคกสะอาด	สพป.นครพนม เขต 2	โรงเรียนคุณภาพ	140
1,775	190232	บ้านดอนปอหนองโอง	สพป.นครพนม เขต 2	โรงเรียนคุณภาพ	258
1,776	190234	ชุมชนประสานมิตร	สพป.นครพนม เขต 2	โรงเรียนคุณภาพ	281
1,777	190236	บ้านตลาราชบุรีอุทิศ	สพป.นครพนม เขต 2	โรงเรียนคุณภาพ	166
1,778	190238	ราษฎร์สามัคคี	สพป.นครพนม เขต 2	โรงเรียนคุณภาพ	759
1,779	190241	อนุบาลบ้านแพง	สพป.นครพนม เขต 2	โรงเรียนคุณภาพ	1,279
1,780	190248	ชุมชนไผ่ล้อม	สพป.นครพนม เขต 2	โรงเรียนคุณภาพ	178
1,781	190249	บ้านนาจัว	สพป.นครพนม เขต 2	โรงเรียนคุณภาพ	143
1,782	190256	บ้านนาเข	สพป.นครพนม เขต 2	โรงเรียนคุณภาพ	215
1,783	190259	บ้านป่าหว้าน	สพป.นครพนม เขต 2	โรงเรียนคุณภาพ	189
1,784	190269	บ้านดอนกลาง	สพป.นครพนม เขต 2	โรงเรียนคุณภาพ	285
1,785	190352	บ้านนาโพธิ์	สพป.นครพนม เขต 2	โรงเรียนคุณภาพ	261
1,786	190356	ชุมชนเอื้องก่อนาคี	สพป.นครพนม เขต 2	โรงเรียนคุณภาพ	384
1,787	190362	ชุมชนบ้านสามผง	สพป.นครพนม เขต 2	โรงเรียนคุณภาพ	229
1,788	190368	บ้านหาดแพง	สพป.นครพนม เขต 2	โรงเรียนคุณภาพ	234
1,789	190375	บ้านขามเปีย	สพป.นครพนม เขต 2	โรงเรียนคุณภาพ	218
1,790	190381	บ้านท่าบ่อ (ป๋อศรีรัตนอำนวย)	สพป.นครพนม เขต 2	โรงเรียนคุณภาพ	150
1,791	190384	บ้านปากอูน (ปากอูนผดุงวิทย์)	สพป.นครพนม เขต 2	โรงเรียนคุณภาพ	1,401
1,792	190386	บ้านนาอินทร์ นาโอ นาคอยพัฒนา	สพป.นครพนม เขต 2	โรงเรียนคุณภาพ	293
1,793	190392	บ้านภูกระแต	สพป.นครพนม เขต 2	โรงเรียนคุณภาพ	291
1,794	190398	บ้านเสาเล้า	สพป.นครพนม เขต 2	โรงเรียนคุณภาพ	367
1,795	190401	บ้านโพนจาน	สพป.นครพนม เขต 2	โรงเรียนคุณภาพ	588
1,796	190404	บ้านนาหัวบ่อ	สพป.นครพนม เขต 2	โรงเรียนคุณภาพ	236
1,797	190411	บ้านโพนเพ็ก	สพป.นครพนม เขต 2	โรงเรียนคุณภาพ	330
1,798	190412	บ้านขามเตี้ยใหญ่	สพป.นครพนม เขต 2	โรงเรียนคุณภาพ	193
1,799	190418	บ้านนาโน	สพป.นครพนม เขต 2	โรงเรียนคุณภาพ	91
1,800	190424	บ้านห้วยโสมบูรณ	สพป.นครพนม เขต 2	โรงเรียนคุณภาพ	296
1,801	190427	บ้านนาทม	สพป.นครพนม เขต 2	โรงเรียนคุณภาพ	273
1,802	190436	บ้านนาดีวิทยา	สพป.นครพนม เขต 2	โรงเรียนคุณภาพ	223
1,803	190439	บ้านหมูมัน	สพป.นครพนม เขต 2	โรงเรียนคุณภาพ	216
1,804	200518	บ้านพลจลก	สพป.นครราชสีมา เขต 1	โรงเรียนคุณภาพ	222
1,805	200469	ไตรคามสามัคคี	สพป.นครราชสีมา เขต 1	โรงเรียนคุณภาพ	86
1,806	200470	บ้านกระถิ่นหนองเครือซุด	สพป.นครราชสีมา เขต 1	โรงเรียนคุณภาพ	189
1,807	200479	ดอนท้าววิทยา	สพป.นครราชสีมา เขต 1	โรงเรียนคุณภาพ	213
1,808	200483	บ้านเหล่าพิทยาคม	สพป.นครราชสีมา เขต 1	โรงเรียนคุณภาพ	204
1,809	200489	บ้านใหม่ (คุรุราษฎร์พัฒนา)	สพป.นครราชสีมา เขต 1	โรงเรียนคุณภาพ	213
1,810	200491	วัดบ้านด่านคนคบ	สพป.นครราชสีมา เขต 1	โรงเรียนคุณภาพ	280
1,811	200492	บ้านดอนหวาย (สิงห์คุรุประชาสรรค์)	สพป.นครราชสีมา เขต 1	โรงเรียนคุณภาพ	126
1,812	200494	บ้านด่านทองกลาง	สพป.นครราชสีมา เขต 1	โรงเรียนคุณภาพ	190
1,813	200499	อนุบาลตลาดแค	สพป.นครราชสีมา เขต 1	โรงเรียนคุณภาพ	413
1,814	200505	บ้านหลุมข้าว	สพป.นครราชสีมา เขต 1	โรงเรียนคุณภาพ	312
1,815	200508	ไตรมิตรวิทยา	สพป.นครราชสีมา เขต 1	โรงเรียนคุณภาพ	152
1,816	200511	บ้านดอนขมพู (สังฆประชานุเคราะห์)	สพป.นครราชสีมา เขต 1	โรงเรียนคุณภาพ	156
1,817	200512	บ้านบึง (สุประชาจุฑากลางนุสรณ์)	สพป.นครราชสีมา เขต 1	โรงเรียนคุณภาพ	161
1,818	200524	บ้านมะรุม	สพป.นครราชสีมา เขต 1	โรงเรียนคุณภาพ	166

จำนวนโรงเรียนที่มีนักเรียนตั้งแต่ 1 คนขึ้นไป จากระบบ DMC ณ วันที่ 25 มิถุนายน 2564

สำนักนโยบายและแผนการศึกษาขั้นพื้นฐาน

กลุ่มที่ 2 กลุ่มโรงเรียนคุณภาพ (โรงเรียนคุณภาพประจำตำบล และโรงเรียนต้นแบบคุณภาพ)

ลำดับ	รหัส OBEC 6 หลัก	โรงเรียน	สพท.	กลุ่มโรงเรียน	จำนวน นักเรียน 25 มิ.ย.64
1,819	200880	ตำบลโคกกรวด (ผดุงรัฐประชาอนุกุล)	สพป.นครราชสีมา เขต 1	โรงเรียนคุณภาพ	1,026
1,820	200886	อ่างห้วยยาง	สพป.นครราชสีมา เขต 1	โรงเรียนคุณภาพ	275
1,821	200889	บ้านโคกสูง	สพป.นครราชสีมา เขต 1	โรงเรียนคุณภาพ	298
1,822	200892	บ้านหนองไข่น้ำ	สพป.นครราชสีมา เขต 1	โรงเรียนคุณภาพ	412
1,823	200893	บ้านหนองยารักษ์-ลำโพง (รัฐประชาสรรค์)	สพป.นครราชสีมา เขต 1	โรงเรียนคุณภาพ	231
1,824	200895	ตำบลบ้านโพธิ์	สพป.นครราชสีมา เขต 1	โรงเรียนคุณภาพ	227
1,825	200898	บ้านจอหอ	สพป.นครราชสีมา เขต 1	โรงเรียนคุณภาพ	616
1,826	200899	บ้านบุ (ประชารัฐพัฒนา)	สพป.นครราชสีมา เขต 1	โรงเรียนคุณภาพ	579
1,827	200905	ทหารอากาศบำรุง	สพป.นครราชสีมา เขต 1	โรงเรียนคุณภาพ	134
1,828	200907	บ้านไชยมงคล (สืบสินวิทยา)	สพป.นครราชสีมา เขต 1	โรงเรียนคุณภาพ	263
1,829	200911	เสนานุเคราะห์	สพป.นครราชสีมา เขต 1	โรงเรียนคุณภาพ	1,319
1,830	200912	เมืองนครราชสีมา	สพป.นครราชสีมา เขต 1	โรงเรียนคุณภาพ	1,721
1,831	200920	บ้านบึงสาร	สพป.นครราชสีมา เขต 1	โรงเรียนคุณภาพ	444
1,832	200921	บ้านพะเนา	สพป.นครราชสีมา เขต 1	โรงเรียนคุณภาพ	66
1,833	200922	บ้านพะไล	สพป.นครราชสีมา เขต 1	โรงเรียนคุณภาพ	317
1,834	200927	ประชาสามัคคี	สพป.นครราชสีมา เขต 1	โรงเรียนคุณภาพ	506
1,835	200929	บ้านบึงตะโก	สพป.นครราชสีมา เขต 1	โรงเรียนคุณภาพ	156
1,836	200933	บ้านสีมม (อวิชชัยราษฎร์อนุสรณ์)	สพป.นครราชสีมา เขต 1	โรงเรียนคุณภาพ	255
1,837	200937	บ้านคนชุม	สพป.นครราชสีมา เขต 1	โรงเรียนคุณภาพ	104
1,838	200940	บ้านมะขามเต่า (เปรมประชารัฐวิทยา)	สพป.นครราชสีมา เขต 1	โรงเรียนคุณภาพ	148
1,839	200943	ชุมชนบ้านประโดก-โคกไผ่	สพป.นครราชสีมา เขต 1	โรงเรียนคุณภาพ	155
1,840	200945	บ้านต่างดา	สพป.นครราชสีมา เขต 1	โรงเรียนคุณภาพ	176
1,841	200947	บ้านหนองกระทุ่ม	สพป.นครราชสีมา เขต 1	โรงเรียนคุณภาพ	129
1,842	200949	บึงพญาปราบ	สพป.นครราชสีมา เขต 1	โรงเรียนคุณภาพ	142
1,843	200951	บ้านหนองตะลุมปึก	สพป.นครราชสีมา เขต 1	โรงเรียนคุณภาพ	477
1,844	201316	บ้านหนองบัวโคก	สพป.นครราชสีมา เขต 2	โรงเรียนคุณภาพ	74
1,845	200213	บ้านละกอ	สพป.นครราชสีมา เขต 2	โรงเรียนคุณภาพ	256
1,846	200179	จักราชราษฎร์สามัคคี	สพป.นครราชสีมา เขต 2	โรงเรียนคุณภาพ	749
1,847	200186	เสมออุปถัมภ์	สพป.นครราชสีมา เขต 2	โรงเรียนคุณภาพ	276
1,848	200187	ชุมชนบ้านบุสามัคคีพัฒนา	สพป.นครราชสีมา เขต 2	โรงเรียนคุณภาพ	222
1,849	200189	บ้านชุมราษฎร์บูรณะ	สพป.นครราชสีมา เขต 2	โรงเรียนคุณภาพ	303
1,850	200197	บ้านดงพลอง	สพป.นครราชสีมา เขต 2	โรงเรียนคุณภาพ	193
1,851	200205	ชุมชนสว่างวิทยา	สพป.นครราชสีมา เขต 2	โรงเรียนคุณภาพ	357
1,852	200219	ชาติวิทยา	สพป.นครราชสีมา เขต 2	โรงเรียนคุณภาพ	235
1,853	200273	บ้านดอน	สพป.นครราชสีมา เขต 2	โรงเรียนคุณภาพ	72
1,854	200274	บ้านท่าลาดขาว	สพป.นครราชสีมา เขต 2	โรงเรียนคุณภาพ	90
1,855	200280	ชลประทานบ้านกอไฉด	สพป.นครราชสีมา เขต 2	โรงเรียนคุณภาพ	240
1,856	200288	บ้านพิชิตเคนทร์	สพป.นครราชสีมา เขต 2	โรงเรียนคุณภาพ	309
1,857	200292	บ้านชีตุ่น (แหล่งจะหลุง)	สพป.นครราชสีมา เขต 2	โรงเรียนคุณภาพ	233
1,858	200293	บ้านด่านเกวียน	สพป.นครราชสีมา เขต 2	โรงเรียนคุณภาพ	379
1,859	200295	บ้านท่าอ่าง	สพป.นครราชสีมา เขต 2	โรงเรียนคุณภาพ	204
1,860	200296	บ้านละลม	สพป.นครราชสีมา เขต 2	โรงเรียนคุณภาพ	252
1,861	200301	บ้านดอนเกตุ	สพป.นครราชสีมา เขต 2	โรงเรียนคุณภาพ	135
1,862	200305	ชุมชนพลับพลา	สพป.นครราชสีมา เขต 2	โรงเรียนคุณภาพ	56
1,863	201111	บ้านซับตะคร้อ	สพป.นครราชสีมา เขต 2	โรงเรียนคุณภาพ	112
1,864	201116	บ้านหนองหัวแรด	สพป.นครราชสีมา เขต 2	โรงเรียนคุณภาพ	1,111
1,865	201117	บ้านใหม่ไทยเจริญ	สพป.นครราชสีมา เขต 2	โรงเรียนคุณภาพ	173

จำนวนโรงเรียนที่มีนักเรียนตั้งแต่ 1 คนขึ้นไป จากระบบ DMC ณ วันที่ 25 มิถุนายน 2564

สำนักนโยบายและแผนการศึกษาขั้นพื้นฐาน

กลุ่มที่ 2 กลุ่มโรงเรียนคุณภาพ (โรงเรียนคุณภาพประจำตำบล และโรงเรียนต้นแบบคุณภาพ)

ลำดับ	รหัส OBEC 6 หลัก	โรงเรียน	สพท.	กลุ่มโรงเรียน	จำนวน นักเรียน 25 มิ.ย.64
1,866	201122	บ้านหนองกระทุ่ม	สพป.นครราชสีมา เขต 2	โรงเรียนคุณภาพ	153
1,867	201124	บ้านหนองไม้ไผ่	สพป.นครราชสีมา เขต 2	โรงเรียนคุณภาพ	193
1,868	201127	บ้านพระ	สพป.นครราชสีมา เขต 2	โรงเรียนคุณภาพ	344
1,869	201128	บ้านลุงเขว้า	สพป.นครราชสีมา เขต 2	โรงเรียนคุณภาพ	340
1,870	201133	บ้านหนองตะไถ่	สพป.นครราชสีมา เขต 2	โรงเรียนคุณภาพ	408
1,871	201135	บ้านหนองบุนนาก	สพป.นครราชสีมา เขต 2	โรงเรียนคุณภาพ	355
1,872	201137	ชุมชนบ้านทับสวาย	สพป.นครราชสีมา เขต 2	โรงเรียนคุณภาพ	146
1,873	201149	บ้านห้วยแคน	สพป.นครราชสีมา เขต 2	โรงเรียนคุณภาพ	135
1,874	201150	บ้านหัวทำนบ	สพป.นครราชสีมา เขต 2	โรงเรียนคุณภาพ	157
1,875	201156	บ้านหลุ่งประดู่	สพป.นครราชสีมา เขต 2	โรงเรียนคุณภาพ	176
1,876	201158	บ้านหนองม่วงหวาน	สพป.นครราชสีมา เขต 2	โรงเรียนคุณภาพ	235
1,877	201165	บ้านท่าลี่	สพป.นครราชสีมา เขต 2	โรงเรียนคุณภาพ	228
1,878	201166	บ้านหนองนกเขา	สพป.นครราชสีมา เขต 2	โรงเรียนคุณภาพ	141
1,879	201170	อนุบาลสมเด็จพระราชินีนาถศจี	สพป.นครราชสีมา เขต 2	โรงเรียนคุณภาพ	785
1,880	201171	บ้านตะโก	สพป.นครราชสีมา เขต 2	โรงเรียนคุณภาพ	82
1,881	201183	บ้านหินลาด	สพป.นครราชสีมา เขต 2	โรงเรียนคุณภาพ	324
1,882	201303	บ้านกันผม	สพป.นครราชสีมา เขต 2	โรงเรียนคุณภาพ	105
1,883	201304	อนุบาลท่าช้างเฉลิมพระเกียรติ	สพป.นครราชสีมา เขต 2	โรงเรียนคุณภาพ	295
1,884	201307	สมบูรณ์วัฒนา	สพป.นครราชสีมา เขต 2	โรงเรียนคุณภาพ	125
1,885	201308	ชุมชนวัดรวง	สพป.นครราชสีมา เขต 2	โรงเรียนคุณภาพ	283
1,886	201317	บ้านหนองยาง	สพป.นครราชสีมา เขต 2	โรงเรียนคุณภาพ	179
1,887	201202	บ้านซับเต่า	สพป.นครราชสีมา เขต 3	โรงเรียนคุณภาพ	81
1,888	200723	หนองนกเขียนสามัคคี	สพป.นครราชสีมา เขต 3	โรงเรียนคุณภาพ	245
1,889	200134	บ้านหนองแคทราย	สพป.นครราชสีมา เขต 3	โรงเรียนคุณภาพ	131
1,890	200135	บ้านหนองตะแบก	สพป.นครราชสีมา เขต 3	โรงเรียนคุณภาพ	315
1,891	200137	ครบุรีวิทยา	สพป.นครราชสีมา เขต 3	โรงเรียนคุณภาพ	1,117
1,892	200141	บ้านทุ่งแขวน	สพป.นครราชสีมา เขต 3	โรงเรียนคุณภาพ	569
1,893	200142	บ้านมาบกราด	สพป.นครราชสีมา เขต 3	โรงเรียนคุณภาพ	291
1,894	200151	บ้านครบุรีนครธรรมโฆสิตวิทยา	สพป.นครราชสีมา เขต 3	โรงเรียนคุณภาพ	130
1,895	200152	บ้านไชยบาล	สพป.นครราชสีมา เขต 3	โรงเรียนคุณภาพ	152
1,896	200160	บ้านบุหว่าสามัคคี	สพป.นครราชสีมา เขต 3	โรงเรียนคุณภาพ	151
1,897	200161	บ้านมาบตะโกเอน	สพป.นครราชสีมา เขต 3	โรงเรียนคุณภาพ	113
1,898	200166	ชุมชนบ้านนารากอพิมพ์	สพป.นครราชสีมา เขต 3	โรงเรียนคุณภาพ	191
1,899	200170	บ้านพนาหนองหิน	สพป.นครราชสีมา เขต 3	โรงเรียนคุณภาพ	173
1,900	200175	บ้านคลองยาง (มูลบนอุปถัมภ์)	สพป.นครราชสีมา เขต 3	โรงเรียนคุณภาพ	106
1,901	200675	วัดหงษ์	สพป.นครราชสีมา เขต 3	โรงเรียนคุณภาพ	43
1,902	200677	หนองไผ่ผดุงกิจวิทยา	สพป.นครราชสีมา เขต 3	โรงเรียนคุณภาพ	155
1,903	200680	บ้านโคกเกษม (สพป.นครราชสีมา-ราชบุรีสามัคคี)	สพป.นครราชสีมา เขต 3	โรงเรียนคุณภาพ	101
1,904	200687	วัดไม้เสียว	สพป.นครราชสีมา เขต 3	โรงเรียนคุณภาพ	48
1,905	200688	ชุมชนบ้านตะขบ	สพป.นครราชสีมา เขต 3	โรงเรียนคุณภาพ	166
1,906	200702	อาจวิทยา	สพป.นครราชสีมา เขต 3	โรงเรียนคุณภาพ	217
1,907	200703	บ้านปลายดาบ	สพป.นครราชสีมา เขต 3	โรงเรียนคุณภาพ	247
1,908	200707	วัดพรหมราช	สพป.นครราชสีมา เขต 3	โรงเรียนคุณภาพ	250
1,909	200710	ธงชัยเหนือวิทยา (โคกศิลา)	สพป.นครราชสีมา เขต 3	โรงเรียนคุณภาพ	154
1,910	200717	บ้านเมืองปักสามัคคี	สพป.นครราชสีมา เขต 3	โรงเรียนคุณภาพ	612
1,911	200728	บ้านลำนางแก้ว	สพป.นครราชสีมา เขต 3	โรงเรียนคุณภาพ	311
1,912	200730	รักเมืองไทย1 (มูลนิธิเดอะไพบูลย์)	สพป.นครราชสีมา เขต 3	โรงเรียนคุณภาพ	98

จำนวนโรงเรียนที่มีนักเรียนตั้งแต่ 1 คนขึ้นไป จากระบบ DMC ณ วันที่ 25 มิถุนายน 2564

สำนักนโยบายและแผนการศึกษาขั้นพื้นฐาน

กลุ่มที่ 2 กลุ่มโรงเรียนคุณภาพ (โรงเรียนคุณภาพประจำตำบล และโรงเรียนต้นแบบคุณภาพ)

ลำดับ	รหัส OBEC 6 หลัก	โรงเรียน	สพท.	กลุ่มโรงเรียน	จำนวน นักเรียน 25 มิ.ย.64
1,913	200736	สะแกกราชวิทยาคม	สพป.นครราชสีมา เขต 3	โรงเรียนคุณภาพ	312
1,914	200737	บ้านนางเจริญ	สพป.นครราชสีมา เขต 3	โรงเรียนคุณภาพ	122
1,915	200743	วัดใหม่สำโรง	สพป.นครราชสีมา เขต 3	โรงเรียนคุณภาพ	166
1,916	201078	บ้านกุดโบสถ์	สพป.นครราชสีมา เขต 3	โรงเรียนคุณภาพ	264
1,917	201083	บ้านสระตะเคียน	สพป.นครราชสีมา เขต 3	โรงเรียนคุณภาพ	277
1,918	201087	บ้านโนนสมบูรณ์	สพป.นครราชสีมา เขต 3	โรงเรียนคุณภาพ	647
1,919	201089	บ้านราษฎร์พัฒนา	สพป.นครราชสีมา เขต 3	โรงเรียนคุณภาพ	403
1,920	201101	บ้านหนองตะเข้-หนองตุม	สพป.นครราชสีมา เขต 3	โรงเรียนคุณภาพ	397
1,921	201105	ท้าวสุรนารี (2521)	สพป.นครราชสีมา เขต 3	โรงเรียนคุณภาพ	525
1,922	201188	บ้านบุตะโก	สพป.นครราชสีมา เขต 3	โรงเรียนคุณภาพ	184
1,923	201193	บ้านไทยสามัคคี	สพป.นครราชสีมา เขต 3	โรงเรียนคุณภาพ	723
1,924	201194	บ้านบุเจ้าคุณ (หลวงพ่อกันหา สุขกาโม อุปถัมภ์)	สพป.นครราชสีมา เขต 3	โรงเรียนคุณภาพ	272
1,925	201205	บ้านปะใหญ่	สพป.นครราชสีมา เขต 3	โรงเรียนคุณภาพ	145
1,926	201212	บ้านระเริง	สพป.นครราชสีมา เขต 3	โรงเรียนคุณภาพ	297
1,927	200758	บ้านหนองตอ	สพป.นครราชสีมา เขต 4	โรงเรียนคุณภาพ	90
1,928	200989	บ้านหนองบัวน้อย	สพป.นครราชสีมา เขต 4	โรงเรียนคุณภาพ	100
1,929	200745	บ้านโนนกระโดน	สพป.นครราชสีมา เขต 4	โรงเรียนคุณภาพ	122
1,930	200752	วัดมิตรภาพวนาราม	สพป.นครราชสีมา เขต 4	โรงเรียนคุณภาพ	415
1,931	200759	เสนารัฐวิทยาคาร	สพป.นครราชสีมา เขต 4	โรงเรียนคุณภาพ	416
1,932	200760	ชนพระใต้	สพป.นครราชสีมา เขต 4	โรงเรียนคุณภาพ	409

จำนวนโรงเรียนที่มีนักเรียนตั้งแต่ 1 คนขึ้นไป จากระบบ DMC ณ วันที่ 25 มิถุนายน 2564

สำนักนโยบายและแผนการศึกษาขั้นพื้นฐาน

กลุ่มที่ 2 กลุ่มโรงเรียนคุณภาพ (โรงเรียนคุณภาพประจำตำบล และโรงเรียนต้นแบบคุณภาพ)

ลำดับ	รหัส OBEC 6 หลัก	โรงเรียน	สพท.	กลุ่มโรงเรียน	จำนวน นักเรียน 25 มิ.ย.64
1,933	200764	บ้านนา (ประสิทธิ์วิทยาคาร)	สพป.นครราชสีมา เขต 4	โรงเรียนคุณภาพ	337
1,934	200779	บ้านหนองมะค่า 'ทองศรีสงเคราะห์'	สพป.นครราชสีมา เขต 4	โรงเรียนคุณภาพ	648
1,935	200786	บ้านหนองขวางวิทยา	สพป.นครราชสีมา เขต 4	โรงเรียนคุณภาพ	325
1,936	200789	วันอาสาพัฒนา 2520	สพป.นครราชสีมา เขต 4	โรงเรียนคุณภาพ	501
1,937	200795	บ้านวังไทร	สพป.นครราชสีมา เขต 4	โรงเรียนคุณภาพ	414
1,938	200804	บ้านหนองข่อมตะเคียนงาม	สพป.นครราชสีมา เขต 4	โรงเรียนคุณภาพ	294
1,939	200807	บ้านคลองยาง	สพป.นครราชสีมา เขต 4	โรงเรียนคุณภาพ	696
1,940	200814	บ้านท่าช้าง	สพป.นครราชสีมา เขต 4	โรงเรียนคุณภาพ	1,033
1,941	200964	บ้านวังโรงน้อย	สพป.นครราชสีมา เขต 4	โรงเรียนคุณภาพ	164
1,942	200965	บ้านวังโรงใหญ่สามัคคี	สพป.นครราชสีมา เขต 4	โรงเรียนคุณภาพ	245
1,943	200972	บ้านหนองสลักไถ่	สพป.นครราชสีมา เขต 4	โรงเรียนคุณภาพ	74
1,944	200982	หนองแกงพิทยาคม	สพป.นครราชสีมา เขต 4	โรงเรียนคุณภาพ	200
1,945	200986	หนองน้ำใส	สพป.นครราชสีมา เขต 4	โรงเรียนคุณภาพ	560
1,946	200994	บ้านหัน (วุฒิวิทยาคาร)	สพป.นครราชสีมา เขต 4	โรงเรียนคุณภาพ	141
1,947	201003	นิยมมิตรวิทยาคาร	สพป.นครราชสีมา เขต 4	โรงเรียนคุณภาพ	688
1,948	201008	หนองน้ำขุ่น	สพป.นครราชสีมา เขต 4	โรงเรียนคุณภาพ	163
1,949	201009	ศิริวัฒนา	สพป.นครราชสีมา เขต 4	โรงเรียนคุณภาพ	243
1,950	201010	ไทยวัฒนาประชารัฐ	สพป.นครราชสีมา เขต 4	โรงเรียนคุณภาพ	484
1,951	201019	บ้านโนนสง่า	สพป.นครราชสีมา เขต 4	โรงเรียนคุณภาพ	290
1,952	201029	โค้งยางวิทยา	สพป.นครราชสีมา เขต 4	โรงเรียนคุณภาพ	137
1,953	201030	โนนคำวิทยา	สพป.นครราชสีมา เขต 4	โรงเรียนคุณภาพ	106
1,954	201031	บ้านสลักไถ่	สพป.นครราชสีมา เขต 4	โรงเรียนคุณภาพ	180
1,955	201033	บ้านโคกมะกอก (ก.ร.ป.กลางอุปถัมภ์)	สพป.นครราชสีมา เขต 4	โรงเรียนคุณภาพ	121
1,956	201040	บ้านนากลาง	สพป.นครราชสีมา เขต 4	โรงเรียนคุณภาพ	262
1,957	201046	บ้านหนองแกว	สพป.นครราชสีมา เขต 4	โรงเรียนคุณภาพ	151
1,958	201048	ชินวงศ์อุปถัมภ์	สพป.นครราชสีมา เขต 4	โรงเรียนคุณภาพ	259
1,959	201062	ระดมวิทยานุสรณ์	สพป.นครราชสีมา เขต 4	โรงเรียนคุณภาพ	493
1,960	201066	บ้านทะเล (เสมาประชาสรรค์)	สพป.นครราชสีมา เขต 4	โรงเรียนคุณภาพ	135
1,961	201074	บ้านวังรางน้อย	สพป.นครราชสีมา เขต 4	โรงเรียนคุณภาพ	211
1,962	200065	ชุมชนหนองหัวฟาน	สพป.นครราชสีมา เขต 5	โรงเรียนคุณภาพ	471
1,963	200030	บ้านโป่งแดงน้ำผ้ำสามัคคี	สพป.นครราชสีมา เขต 5	โรงเรียนคุณภาพ	127
1,964	200032	อนุบาลรัฐราษฎร์รังสรรค์	สพป.นครราชสีมา เขต 5	โรงเรียนคุณภาพ	644
1,965	200035	บ้านโนนตาล	สพป.นครราชสีมา เขต 5	โรงเรียนคุณภาพ	291
1,966	200038	บ้านพันดุง	สพป.นครราชสีมา เขต 5	โรงเรียนคุณภาพ	123
1,967	200041	บ้านหนองสรวง	สพป.นครราชสีมา เขต 5	โรงเรียนคุณภาพ	372
1,968	200043	อนุบาลขามสะแกแสง	สพป.นครราชสีมา เขต 5	โรงเรียนคุณภาพ	711
1,969	200050	ชุมชนบ้านหนองไข่น้ำ	สพป.นครราชสีมา เขต 5	โรงเรียนคุณภาพ	293
1,970	200053	บ้านโนนผักชี	สพป.นครราชสีมา เขต 5	โรงเรียนคุณภาพ	162
1,971	200058	บ้านคูเมือง	สพป.นครราชสีมา เขต 5	โรงเรียนคุณภาพ	162
1,972	200062	บ้านโนนเมือง (เยี่ยมประชาสรรค์)	สพป.นครราชสีมา เขต 5	โรงเรียนคุณภาพ	102
1,973	200072	บ้านเหนือทัพรั้ง	สพป.นครราชสีมา เขต 5	โรงเรียนคุณภาพ	132
1,974	200313	บ้านถนนหักใหญ่	สพป.นครราชสีมา เขต 5	โรงเรียนคุณภาพ	307
1,975	200319	บ้านหนองบัวตะเกียด (ประชานุกูลวิทยา)	สพป.นครราชสีมา เขต 5	โรงเรียนคุณภาพ	158
1,976	200326	บ้านวังโป่ง	สพป.นครราชสีมา เขต 5	โรงเรียนคุณภาพ	128
1,977	200343	บ้านหัวจรเข้	สพป.นครราชสีมา เขต 5	โรงเรียนคุณภาพ	209
1,978	200344	บ้านดอนด่านโน	สพป.นครราชสีมา เขต 5	โรงเรียนคุณภาพ	215
1,979	200346	บ้านละเลิงพิมาน	สพป.นครราชสีมา เขต 5	โรงเรียนคุณภาพ	93

จำนวนโรงเรียนที่มีนักเรียนตั้งแต่ 1 คนขึ้นไป จากระบบ DMC ณ วันที่ 25 มิถุนายน 2564

สำนักนโยบายและแผนการศึกษาขั้นพื้นฐาน

กลุ่มที่ 2 กลุ่มโรงเรียนคุณภาพ (โรงเรียนคุณภาพประจำตำบล และโรงเรียนต้นแบบคุณภาพ)

ลำดับ	รหัส OBEC 6 หลัก	โรงเรียน	สพท.	กลุ่มโรงเรียน	จำนวน นักเรียน 25 มิ.ย.64
1,980	200351	วัดสระจรเข้	สพป.นครราชสีมา เขต 5	โรงเรียนคุณภาพ	169
1,981	200354	บ้านวังสวนวน	สพป.นครราชสีมา เขต 5	โรงเรียนคุณภาพ	133
1,982	200366	บ้านหนองละมั่ง	สพป.นครราชสีมา เขต 5	โรงเรียนคุณภาพ	206
1,983	200372	บ้านโนนเมือง	สพป.นครราชสีมา เขต 5	โรงเรียนคุณภาพ	171
1,984	200377	บ้านแปรง	สพป.นครราชสีมา เขต 5	โรงเรียนคุณภาพ	200
1,985	200380	บ้านหนองไทร	สพป.นครราชสีมา เขต 5	โรงเรียนคุณภาพ	149
1,986	200384	ตำบลขุนทด	สพป.นครราชสีมา เขต 5	โรงเรียนคุณภาพ	2,992
1,987	200385	บ้านโนนสง่า	สพป.นครราชสีมา เขต 5	โรงเรียนคุณภาพ	155
1,988	200392	บ้านห้วยบง	สพป.นครราชสีมา เขต 5	โรงเรียนคุณภาพ	272
1,989	200399	บ้านหนองบัวละคร	สพป.นครราชสีมา เขต 5	โรงเรียนคุณภาพ	127
1,990	200426	บ้านนา	สพป.นครราชสีมา เขต 5	โรงเรียนคุณภาพ	283
1,991	200431	บ้านถนนโพธิ์	สพป.นครราชสีมา เขต 5	โรงเรียนคุณภาพ	226
1,992	200435	บ้านหนองคูม	สพป.นครราชสีมา เขต 5	โรงเรียนคุณภาพ	180
1,993	200436	ชุมชนบ้านด่านจาก	สพป.นครราชสีมา เขต 5	โรงเรียนคุณภาพ	209
1,994	200437	โนนไทย	สพป.นครราชสีมา เขต 5	โรงเรียนคุณภาพ	522
1,995	200450	บึงคำคู	สพป.นครราชสีมา เขต 5	โรงเรียนคุณภาพ	141
1,996	200454	บ้านวัง (สายอนุกุล)	สพป.นครราชสีมา เขต 5	โรงเรียนคุณภาพ	124
1,997	200458	ชุมชนบ้านโคกสวาย	สพป.นครราชสีมา เขต 5	โรงเรียนคุณภาพ	646
1,998	200464	บ้านหินหนองเขวา (คุรุราษฎร์บำรุง)	สพป.นครราชสีมา เขต 5	โรงเรียนคุณภาพ	210
1,999	200466	บ้านนารายณ์	สพป.นครราชสีมา เขต 5	โรงเรียนคุณภาพ	208
2,000	201237	บ้านหนองแวง	สพป.นครราชสีมา เขต 5	โรงเรียนคุณภาพ	208
2,001	201240	บ้านกุดสระแก้ว	สพป.นครราชสีมา เขต 5	โรงเรียนคุณภาพ	161
2,002	201243	บ้านสำนักตะคร้อ	สพป.นครราชสีมา เขต 5	โรงเรียนคุณภาพ	432
2,003	201246	บ้านบึงปรือ	สพป.นครราชสีมา เขต 5	โรงเรียนคุณภาพ	148
2,004	201250	ถนนสุรนารายณ์ (คุรุรัฐประชาสรรค์)	สพป.นครราชสีมา เขต 5	โรงเรียนคุณภาพ	589
2,005	201254	มาบกราดวิทยา	สพป.นครราชสีมา เขต 5	โรงเรียนคุณภาพ	247
2,006	201264	พังเทียม (คุรุสามัคคี 2)	สพป.นครราชสีมา เขต 5	โรงเรียนคุณภาพ	153
2,007	201265	กุดตาดี (คิงฤทธิ์คุรุราษฎร์สามัคคี)	สพป.นครราชสีมา เขต 5	โรงเรียนคุณภาพ	451
2,008	201269	บ้านทำนบพัฒนา	สพป.นครราชสีมา เขต 5	โรงเรียนคุณภาพ	288
2,009	200586	บ้านสระครก	สพป.นครราชสีมา เขต 6	โรงเรียนคุณภาพ	156
2,010	200001	บ้านดอนไผ่	สพป.นครราชสีมา เขต 6	โรงเรียนคุณภาพ	137
2,011	200007	บ้านหนองโคบาล	สพป.นครราชสีมา เขต 6	โรงเรียนคุณภาพ	140
2,012	200013	บ้านโนนสำราญ	สพป.นครราชสีมา เขต 6	โรงเรียนคุณภาพ	161
2,013	200016	บ้านอุทัยทอง	สพป.นครราชสีมา เขต 6	โรงเรียนคุณภาพ	80
2,014	200017	บ้านกุดปลาตลาดหนองปรือ	สพป.นครราชสีมา เขต 6	โรงเรียนคุณภาพ	189
2,015	200076	บ้านเมืองคง	สพป.นครราชสีมา เขต 6	โรงเรียนคุณภาพ	157
2,016	200085	บ้านตาจั่น	สพป.นครราชสีมา เขต 6	โรงเรียนคุณภาพ	204
2,017	200088	ปรีดิ์ไพศาล	สพป.นครราชสีมา เขต 6	โรงเรียนคุณภาพ	151
2,018	200089	ชุมชนบ้านวัด	สพป.นครราชสีมา เขต 6	โรงเรียนคุณภาพ	241
2,019	200102	บ้านปรางค์	สพป.นครราชสีมา เขต 6	โรงเรียนคุณภาพ	174
2,020	200107	บ้านดอนกลาง	สพป.นครราชสีมา เขต 6	โรงเรียนคุณภาพ	196
2,021	200109	บ้านหนองบัวกระจ่าย	สพป.นครราชสีมา เขต 6	โรงเรียนคุณภาพ	280
2,022	200112	ชุมชนคงวิทยา	สพป.นครราชสีมา เขต 6	โรงเรียนคุณภาพ	905
2,023	200114	บ้านดอนใหญ่	สพป.นครราชสีมา เขต 6	โรงเรียนคุณภาพ	142
2,024	200121	บ้านตากิม	สพป.นครราชสีมา เขต 6	โรงเรียนคุณภาพ	183
2,025	200538	บ้านทองหลางน้อย	สพป.นครราชสีมา เขต 6	โรงเรียนคุณภาพ	122
2,026	200540	บ้านสมา	สพป.นครราชสีมา เขต 6	โรงเรียนคุณภาพ	118

จำนวนโรงเรียนที่มีนักเรียนตั้งแต่ 1 คนขึ้นไป จากระบบ DMC ณ วันที่ 25 มิถุนายน 2564

สำนักงานนโยบายและแผนการศึกษาขั้นพื้นฐาน

กลุ่มที่ 2 กลุ่มโรงเรียนคุณภาพ (โรงเรียนคุณภาพประจำตำบล และโรงเรียนต้นแบบคุณภาพ)

ลำดับ	รหัส OBEC 6 หลัก	โรงเรียน	สพท.	กลุ่มโรงเรียน	จำนวน นักเรียน 25 มิ.ย.64
2,027	200547	บ้านตะคร้อโนนทอง	สพป.นครราชสีมา เขต 6	โรงเรียนคุณภาพ	123
2,028	200553	บ้านหนองนาโคกไผ่ล้อมสามัคคี	สพป.นครราชสีมา เขต 6	โรงเรียนคุณภาพ	140
2,029	200562	บ้านดอนแร่	สพป.นครราชสีมา เขต 6	โรงเรียนคุณภาพ	151
2,030	200565	บ้านบุเสมาทอง	สพป.นครราชสีมา เขต 6	โรงเรียนคุณภาพ	149
2,031	200570	บ้านหนองเปือยคิมม่วง	สพป.นครราชสีมา เขต 6	โรงเรียนคุณภาพ	123
2,032	200575	บ้านโคกสี	สพป.นครราชสีมา เขต 6	โรงเรียนคุณภาพ	171
2,033	200578	บ้านด่านช้าง	สพป.นครราชสีมา เขต 6	โรงเรียนคุณภาพ	134
2,034	200590	ชุมชนบ้านช่อระกา	สพป.นครราชสีมา เขต 6	โรงเรียนคุณภาพ	216
2,035	200593	บ้านนาครุราษฎร์วัฒนา	สพป.นครราชสีมา เขต 6	โรงเรียนคุณภาพ	59
2,036	200598	ชุมชนบ้านเหลื่อม	สพป.นครราชสีมา เขต 6	โรงเรียนคุณภาพ	284
2,037	200603	บ้านสระสี่เหลี่ยม	สพป.นครราชสีมา เขต 6	โรงเรียนคุณภาพ	344
2,038	201322	บ้านขามป้อม (สังวาลย์อนุสรณ์)	สพป.นครราชสีมา เขต 6	โรงเรียนคุณภาพ	114
2,039	201324	บ้านโนนคู	สพป.นครราชสีมา เขต 6	โรงเรียนคุณภาพ	117
2,040	201331	ชุมชนหนองแวงสุวิทย์	สพป.นครราชสีมา เขต 6	โรงเรียนคุณภาพ	89
2,041	201333	บ้านแดงน้อย	สพป.นครราชสีมา เขต 6	โรงเรียนคุณภาพ	159
2,042	201342	บ้านหนองดาต	สพป.นครราชสีมา เขต 6	โรงเรียนคุณภาพ	125
2,043	201345	วัดบ้านสีดา	สพป.นครราชสีมา เขต 6	โรงเรียนคุณภาพ	85
2,044	201347	บ้านโนนสัง	สพป.นครราชสีมา เขต 6	โรงเรียนคุณภาพ	218
2,045	201349	บ้านเสว (ราษฎร์สามัคคี)	สพป.นครราชสีมา เขต 6	โรงเรียนคุณภาพ	94
2,046	201352	วัดบ้านโนนกอ	สพป.นครราชสีมา เขต 6	โรงเรียนคุณภาพ	156
2,047	200630	ชุมชนประทาย	สพป.นครราชสีมา เขต 7	โรงเรียนคุณภาพ	833
2,048	200230	พิบูลทอง	สพป.นครราชสีมา เขต 7	โรงเรียนคุณภาพ	504
2,049	200235	บ้านหนองบัว	สพป.นครราชสีมา เขต 7	โรงเรียนคุณภาพ	132
2,050	200241	ท่าลาด	สพป.นครราชสีมา เขต 7	โรงเรียนคุณภาพ	485
2,051	200248	บ้านดงบัง (สว่างวิทยา)	สพป.นครราชสีมา เขต 7	โรงเรียนคุณภาพ	230
2,052	200257	บ้านหนองหลักสามัคคี	สพป.นครราชสีมา เขต 7	โรงเรียนคุณภาพ	192
2,053	200259	บ้านโนนยอ	สพป.นครราชสีมา เขต 7	โรงเรียนคุณภาพ	366
2,054	200262	บ้านประสุข	สพป.นครราชสีมา เขต 7	โรงเรียนคุณภาพ	339
2,055	200269	บ้านหนองหว้าตาดำ	สพป.นครราชสีมา เขต 7	โรงเรียนคุณภาพ	240
2,056	200270	วัดสองพี่น้อง	สพป.นครราชสีมา เขต 7	โรงเรียนคุณภาพ	217
2,057	200405	บ้านดอนตัดเรือ	สพป.นครราชสีมา เขต 7	โรงเรียนคุณภาพ	144
2,058	200406	บ้านสำพะเนียง	สพป.นครราชสีมา เขต 7	โรงเรียนคุณภาพ	173
2,059	200413	บ้านป่าตะแบง	สพป.นครราชสีมา เขต 7	โรงเรียนคุณภาพ	78
2,060	200415	วัดบ้านโคกหนองแวง	สพป.นครราชสีมา เขต 7	โรงเรียนคุณภาพ	268
2,061	200419	วังหินประชาสรรค์	สพป.นครราชสีมา เขต 7	โรงเรียนคุณภาพ	251
2,062	200608	บ้านเขว้าวิทยา	สพป.นครราชสีมา เขต 7	โรงเรียนคุณภาพ	117
2,063	200615	ช่องแมวพิทยา	สพป.นครราชสีมา เขต 7	โรงเรียนคุณภาพ	168
2,064	200616	ดอนมัน	สพป.นครราชสีมา เขต 7	โรงเรียนคุณภาพ	192
2,065	200627	บ้านหญ้าคา	สพป.นครราชสีมา เขต 7	โรงเรียนคุณภาพ	224
2,066	200629	วัดบ้านทุ่งสว่าง	สพป.นครราชสีมา เขต 7	โรงเรียนคุณภาพ	180
2,067	200632	บ้านตลาดไทร	สพป.นครราชสีมา เขต 7	โรงเรียนคุณภาพ	97
2,068	200637	บ้านหันเตย	สพป.นครราชสีมา เขต 7	โรงเรียนคุณภาพ	91
2,069	200645	วัดบ้านหนองคู	สพป.นครราชสีมา เขต 7	โรงเรียนคุณภาพ	61
2,070	200650	บ้านหนองบัวนาค	สพป.นครราชสีมา เขต 7	โรงเรียนคุณภาพ	138
2,071	200654	วัดบ้านอุ่มจานโนนจิว	สพป.นครราชสีมา เขต 7	โรงเรียนคุณภาพ	97
2,072	200659	วัดบ้านตำแย	สพป.นครราชสีมา เขต 7	โรงเรียนคุณภาพ	167
2,073	200662	วัดบ้านหนองคิม	สพป.นครราชสีมา เขต 7	โรงเรียนคุณภาพ	118

จำนวนโรงเรียนที่มีนักเรียนตั้งแต่ 1 คนขึ้นไป จากระบบ DMC ณ วันที่ 25 มิถุนายน 2564

สำนักนโยบายและแผนการศึกษาขั้นพื้นฐาน

กลุ่มที่ 2 กลุ่มโรงเรียนคุณภาพ (โรงเรียนคุณภาพประจำตำบล และโรงเรียนต้นแบบคุณภาพ)

ลำดับ	รหัส OBEC 6 หลัก	โรงเรียน	สพท.	กลุ่มโรงเรียน	จำนวน นักเรียน 25 มิ.ย.64
2,074	200667	บ้านหันหัวทราย (ครูสังฆประชาบำรุง)	สพป.นครราชสีมา เขต 7	โรงเรียนคุณภาพ	106
2,075	200822	บ้านดอนเข้ว่า	สพป.นครราชสีมา เขต 7	โรงเรียนคุณภาพ	220
2,076	200825	บ้านท่าหลวง	สพป.นครราชสีมา เขต 7	โรงเรียนคุณภาพ	120
2,077	200829	บ้านดงประชานุกูล	สพป.นครราชสีมา เขต 7	โรงเรียนคุณภาพ	360
2,078	200837	ราษฎร์สโมสร	สพป.นครราชสีมา เขต 7	โรงเรียนคุณภาพ	296
2,079	200848	ชุมชนบ้านหนองจิก	สพป.นครราชสีมา เขต 7	โรงเรียนคุณภาพ	319
2,080	200857	กุลโน	สพป.นครราชสีมา เขต 7	โรงเรียนคุณภาพ	767
2,081	200859	บ้านกระเบื้องใหญ่	สพป.นครราชสีมา เขต 7	โรงเรียนคุณภาพ	262
2,082	200864	พิมายสามัคคี 1	สพป.นครราชสีมา เขต 7	โรงเรียนคุณภาพ	540
2,083	200867	บ้านซิม (ศีลราษฎร์นุเคราะห์)	สพป.นครราชสีมา เขต 7	โรงเรียนคุณภาพ	179
2,084	200871	มะค่าสามัคคี	สพป.นครราชสีมา เขต 7	โรงเรียนคุณภาพ	229
2,085	200873	นิคมสร้างตนเองพิมาย 2	สพป.นครราชสีมา เขต 7	โรงเรียนคุณภาพ	214
2,086	200878	เพชรหนองขาม	สพป.นครราชสีมา เขต 7	โรงเรียนคุณภาพ	461
2,087	201215	เมืองยาง 'ครูราษฎร์อุทิศ'	สพป.นครราชสีมา เขต 7	โรงเรียนคุณภาพ	241
2,088	201221	บ้านกระเบื้องวิทยาคาร	สพป.นครราชสีมา เขต 7	โรงเรียนคุณภาพ	141
2,089	201222	บ้านครบุรีศึกษา	สพป.นครราชสีมา เขต 7	โรงเรียนคุณภาพ	242
2,090	201230	เมืองจากวิทยา	สพป.นครราชสีมา เขต 7	โรงเรียนคุณภาพ	180
2,091	201280	บ้านขุขวิทยยา	สพป.นครราชสีมา เขต 7	โรงเรียนคุณภาพ	230
2,092	201282	บ้านไพล	สพป.นครราชสีมา เขต 7	โรงเรียนคุณภาพ	141
2,093	201293	บ้านหนองจานใต้	สพป.นครราชสีมา เขต 7	โรงเรียนคุณภาพ	141
2,094	201297	บ้านหนองม่วงวิทยาคาร	สพป.นครราชสีมา เขต 7	โรงเรียนคุณภาพ	325
2,095	210508	บ้านตลาด	สพป.นครศรีธรรมราช เขต 1	โรงเรียนคุณภาพ	430
2,096	210001	วัดพระมหาธาตุ	สพป.นครศรีธรรมราช เขต 1	โรงเรียนคุณภาพ	2,249
2,097	210002	วัดโพธิ์เสด็จ	สพป.นครศรีธรรมราช เขต 1	โรงเรียนคุณภาพ	172
2,098	210004	วัดทุ่งแย้	สพป.นครศรีธรรมราช เขต 1	โรงเรียนคุณภาพ	254
2,099	210005	วัดมะม่วงสองต้น	สพป.นครศรีธรรมราช เขต 1	โรงเรียนคุณภาพ	57
2,100	210007	วัดซัน	สพป.นครศรีธรรมราช เขต 1	โรงเรียนคุณภาพ	169
2,101	210015	วัดมหาชัยนาราม	สพป.นครศรีธรรมราช เขต 1	โรงเรียนคุณภาพ	152
2,102	210020	วัดดอนยาง	สพป.นครศรีธรรมราช เขต 1	โรงเรียนคุณภาพ	99
2,103	210023	อนุบาลนครศรีธรรมราช	สพป.นครศรีธรรมราช เขต 1	โรงเรียนคุณภาพ	2,712
2,104	210027	บ้านคลองดิน	สพป.นครศรีธรรมราช เขต 1	โรงเรียนคุณภาพ	450
2,105	210041	วัดโบสถ์	สพป.นครศรีธรรมราช เขต 1	โรงเรียนคุณภาพ	225
2,106	210045	วัดมุขธารา	สพป.นครศรีธรรมราช เขต 1	โรงเรียนคุณภาพ	392
2,107	210048	บ้านบางหลวง	สพป.นครศรีธรรมราช เขต 1	โรงเรียนคุณภาพ	153

จำนวนโรงเรียนที่มีนักเรียนตั้งแต่ 1 คนขึ้นไป จากระบบ DMC ณ วันที่ 25 มิถุนายน 2564

สำนักนโยบายและแผนการศึกษาขั้นพื้นฐาน

กลุ่มที่ 2 กลุ่มโรงเรียนคุณภาพ (โรงเรียนคุณภาพประจำตำบล และโรงเรียนต้นแบบคุณภาพ)

ลำดับ	รหัส OBEC 6 หลัก	โรงเรียน	สพท.	กลุ่มโรงเรียน	จำนวน นักเรียน 25 มิ.ย.64
2,108	210050	วัดนาวง	สพป.นครศรีธรรมราช เขต 1	โรงเรียนคุณภาพ	95
2,109	210068	ชุมชนวัดหมื่น	สพป.นครศรีธรรมราช เขต 1	โรงเรียนคุณภาพ	90
2,110	210490	วัดโคกโพธิ์สถิตย์	สพป.นครศรีธรรมราช เขต 1	โรงเรียนคุณภาพ	260
2,111	210495	ราษฎร์บำรุง	สพป.นครศรีธรรมราช เขต 1	โรงเรียนคุณภาพ	139
2,112	210498	บ้านสันยูง	สพป.นครศรีธรรมราช เขต 1	โรงเรียนคุณภาพ	132
2,113	210505	วัดวังหงส์	สพป.นครศรีธรรมราช เขต 1	โรงเรียนคุณภาพ	139
2,114	210705	วัดพระพรหม	สพป.นครศรีธรรมราช เขต 1	โรงเรียนคุณภาพ	301
2,115	210708	วัดเชิงแตระ	สพป.นครศรีธรรมราช เขต 1	โรงเรียนคุณภาพ	142
2,116	210716	วัดแพร่	สพป.นครศรีธรรมราช เขต 1	โรงเรียนคุณภาพ	231
2,117	210719	วัดกัก	สพป.นครศรีธรรมราช เขต 1	โรงเรียนคุณภาพ	141
2,118	210754	วัดทางพูน	สพป.นครศรีธรรมราช เขต 1	โรงเรียนคุณภาพ	125
2,119	210761	วัดดอนตรอ	สพป.นครศรีธรรมราช เขต 1	โรงเรียนคุณภาพ	180
2,120	210765	วัดสระไคร	สพป.นครศรีธรรมราช เขต 1	โรงเรียนคุณภาพ	278
2,121	210770	วัดพังยอม	สพป.นครศรีธรรมราช เขต 1	โรงเรียนคุณภาพ	171
2,122	210664	บ้านเขาวง	สพป.นครศรีธรรมราช เขต 2	โรงเรียนคุณภาพ	65
2,123	210601	จุฬารณีนพพิชญาคาร	สพป.นครศรีธรรมราช เขต 2	โรงเรียนคุณภาพ	376
2,124	210095	วัดกะเปียด	สพป.นครศรีธรรมราช เขต 2	โรงเรียนคุณภาพ	184
2,125	210097	ชุมชนวัดสุวรรณาราม	สพป.นครศรีธรรมราช เขต 2	โรงเรียนคุณภาพ	194
2,126	210100	บ้านโคกมะขาม	สพป.นครศรีธรรมราช เขต 2	โรงเรียนคุณภาพ	192
2,127	210108	ฉวาง	สพป.นครศรีธรรมราช เขต 2	โรงเรียนคุณภาพ	146
2,128	210114	วัดสามัคคีนิกุล	สพป.นครศรีธรรมราช เขต 2	โรงเรียนคุณภาพ	489
2,129	210119	บ้านไร่โคกเกาะ	สพป.นครศรีธรรมราช เขต 2	โรงเรียนคุณภาพ	174
2,130	210126	วัดไม้เรียง	สพป.นครศรีธรรมราช เขต 2	โรงเรียนคุณภาพ	321
2,131	210128	บ้านนาเส	สพป.นครศรีธรรมราช เขต 2	โรงเรียนคุณภาพ	295
2,132	210131	บ้านทอนวังปราง	สพป.นครศรีธรรมราช เขต 2	โรงเรียนคุณภาพ	172
2,133	210283	วัดกำปลา	สพป.นครศรีธรรมราช เขต 2	โรงเรียนคุณภาพ	400
2,134	210289	มหาราช 3	สพป.นครศรีธรรมราช เขต 2	โรงเรียนคุณภาพ	182
2,135	210296	บ้านคอกช้าง	สพป.นครศรีธรรมราช เขต 2	โรงเรียนคุณภาพ	188
2,136	210298	บ้านหนองหัว	สพป.นครศรีธรรมราช เขต 2	โรงเรียนคุณภาพ	1,119
2,137	210299	บ้านคลองขุด	สพป.นครศรีธรรมราช เขต 2	โรงเรียนคุณภาพ	142
2,138	210305	ชุมชนบ้านไทรห้อง	สพป.นครศรีธรรมราช เขต 2	โรงเรียนคุณภาพ	227
2,139	210309	บ้านวังยาว	สพป.นครศรีธรรมราช เขต 2	โรงเรียนคุณภาพ	140
2,140	210313	บ้านน้ำตก	สพป.นครศรีธรรมราช เขต 2	โรงเรียนคุณภาพ	86
2,141	210322	วัดทุ่งควายพัฒนศึกษา	สพป.นครศรีธรรมราช เขต 2	โรงเรียนคุณภาพ	114
2,142	210326	สหกรณ์นิคมกสิกรรมทุ่งสง	สพป.นครศรีธรรมราช เขต 2	โรงเรียนคุณภาพ	483
2,143	210330	บ้านบนควน	สพป.นครศรีธรรมราช เขต 2	โรงเรียนคุณภาพ	269
2,144	210333	วัดท้ายาง	สพป.นครศรีธรรมราช เขต 2	โรงเรียนคุณภาพ	737
2,145	210341	บ้านไร่ใหญ่	สพป.นครศรีธรรมราช เขต 2	โรงเรียนคุณภาพ	342
2,146	210349	บ้านหนองใหญ่	สพป.นครศรีธรรมราช เขต 2	โรงเรียนคุณภาพ	210
2,147	210357	บ้านวังหิน	สพป.นครศรีธรรมราช เขต 2	โรงเรียนคุณภาพ	113
2,148	210362	วัดประดิษฐาราม	สพป.นครศรีธรรมราช เขต 2	โรงเรียนคุณภาพ	340
2,149	210365	บ้านควนประชาสรรค์	สพป.นครศรีธรรมราช เขต 2	โรงเรียนคุณภาพ	343
2,150	210370	องค์การสวนยาง 2	สพป.นครศรีธรรมราช เขต 2	โรงเรียนคุณภาพ	220
2,151	210597	ชุมชนบ้านปากเสียว	สพป.นครศรีธรรมราช เขต 2	โรงเรียนคุณภาพ	124
2,152	210600	วัดหน้าเขา	สพป.นครศรีธรรมราช เขต 2	โรงเรียนคุณภาพ	710
2,153	210602	ชุมชนวัดกะทูนเหนือ มิตรภาพที่ 218	สพป.นครศรีธรรมราช เขต 2	โรงเรียนคุณภาพ	127
2,154	210608	วัดมิ่งกลาราม	สพป.นครศรีธรรมราช เขต 2	โรงเรียนคุณภาพ	296

จำนวนโรงเรียนที่มีนักเรียนตั้งแต่ 1 คนขึ้นไป จากระบบ DMC ณ วันที่ 25 มิถุนายน 2564

สำนักนโยบายและแผนการศึกษาขั้นพื้นฐาน

กลุ่มที่ 2 กลุ่มโรงเรียนคุณภาพ (โรงเรียนคุณภาพประจำตำบล และโรงเรียนต้นแบบคุณภาพ)

ลำดับ	รหัส OBEC 6 หลัก	โรงเรียน	สพท.	กลุ่มโรงเรียน	จำนวน นักเรียน 25 มิ.ย.64
2,155	210613	วัดทุ่งนาใหม่	สพป.นครศรีธรรมราช เขต 2	โรงเรียนคุณภาพ	117
2,156	210638	บ้านคลองจิ่ง	สพป.นครศรีธรรมราช เขต 2	โรงเรียนคุณภาพ	104
2,157	210639	วัดมณีเจริญมิตรภาพที่ 227	สพป.นครศรีธรรมราช เขต 2	โรงเรียนคุณภาพ	229
2,158	210646	วัดหนองดี	สพป.นครศรีธรรมราช เขต 2	โรงเรียนคุณภาพ	164
2,159	210652	วัดลำนาว	สพป.นครศรีธรรมราช เขต 2	โรงเรียนคุณภาพ	831
2,160	210654	บ้านปากแพรก	สพป.นครศรีธรรมราช เขต 2	โรงเรียนคุณภาพ	308
2,161	210661	บ้านหนองเจ	สพป.นครศรีธรรมราช เขต 2	โรงเรียนคุณภาพ	365
2,162	210665	บ้านนาตาเสา	สพป.นครศรีธรรมราช เขต 2	โรงเรียนคุณภาพ	213
2,163	210670	บ้านเกาะขวัญ	สพป.นครศรีธรรมราช เขต 2	โรงเรียนคุณภาพ	392
2,164	210677	วัดควนกอ	สพป.นครศรีธรรมราช เขต 2	โรงเรียนคุณภาพ	113
2,165	210680	บ้านปลายเส	สพป.นครศรีธรรมราช เขต 2	โรงเรียนคุณภาพ	124
2,166	210736	วัดจันดี	สพป.นครศรีธรรมราช เขต 2	โรงเรียนคุณภาพ	1,228
2,167	210738	ชุมชนบ้านนาวา	สพป.นครศรีธรรมราช เขต 2	โรงเรียนคุณภาพ	686
2,168	210749	วัดสวนขัน	สพป.นครศรีธรรมราช เขต 2	โรงเรียนคุณภาพ	223
2,169	210397	วัดสระ	สพป.นครศรีธรรมราช เขต 3	โรงเรียนคุณภาพ	253
2,170	210140	บ้านชะอวด	สพป.นครศรีธรรมราช เขต 3	โรงเรียนคุณภาพ	1,360
2,171	210144	บ้านขอนหาด	สพป.นครศรีธรรมราช เขต 3	โรงเรียนคุณภาพ	143
2,172	210152	บ้านควนมิตร	สพป.นครศรีธรรมราช เขต 3	โรงเรียนคุณภาพ	161
2,173	210157	วัดควนสมบูรณ์	สพป.นครศรีธรรมราช เขต 3	โรงเรียนคุณภาพ	129
2,174	210160	บ้านกุ่มแป	สพป.นครศรีธรรมราช เขต 3	โรงเรียนคุณภาพ	260
2,175	210170	วัดปากควน	สพป.นครศรีธรรมราช เขต 3	โรงเรียนคุณภาพ	124
2,176	210171	บ้านบางน้อย	สพป.นครศรีธรรมราช เขต 3	โรงเรียนคุณภาพ	157
2,177	210176	เขาพระทอง	สพป.นครศรีธรรมราช เขต 3	โรงเรียนคุณภาพ	233
2,178	210177	วัดกาโหใต้	สพป.นครศรีธรรมราช เขต 3	โรงเรียนคุณภาพ	247
2,179	210184	วัดไม้เสียบ	สพป.นครศรีธรรมราช เขต 3	โรงเรียนคุณภาพ	387
2,180	210185	วัดควนเถี่ยะ	สพป.นครศรีธรรมราช เขต 3	โรงเรียนคุณภาพ	157
2,181	210190	วัดบ่อลือ	สพป.นครศรีธรรมราช เขต 3	โรงเรียนคุณภาพ	304
2,182	210194	บ้านปากเชียร	สพป.นครศรีธรรมราช เขต 3	โรงเรียนคุณภาพ	444
2,183	210199	ชุมชนวัดท่าลิพง	สพป.นครศรีธรรมราช เขต 3	โรงเรียนคุณภาพ	184
2,184	210203	วัดสระแก้ว	สพป.นครศรีธรรมราช เขต 3	โรงเรียนคุณภาพ	106
2,185	210207	วัดแดง	สพป.นครศรีธรรมราช เขต 3	โรงเรียนคุณภาพ	237
2,186	210215	วัดสระโพธิ์	สพป.นครศรีธรรมราช เขต 3	โรงเรียนคุณภาพ	146
2,187	210221	ชุมชนวัดเขาแก้ววิเชียร	สพป.นครศรีธรรมราช เขต 3	โรงเรียนคุณภาพ	141
2,188	210222	บ้านบางพระ	สพป.นครศรีธรรมราช เขต 3	โรงเรียนคุณภาพ	332
2,189	210226	วัดคังควาดี	สพป.นครศรีธรรมราช เขต 3	โรงเรียนคุณภาพ	102
2,190	210379	วัดพิบูลยาราม มิตรภาพที่ 232	สพป.นครศรีธรรมราช เขต 3	โรงเรียนคุณภาพ	121
2,191	210383	บ้านท้องโก่งกาง	สพป.นครศรีธรรมราช เขต 3	โรงเรียนคุณภาพ	153
2,192	210388	วัดปากตรง	สพป.นครศรีธรรมราช เขต 3	โรงเรียนคุณภาพ	157
2,193	210389	วัดฝ้าพระบาทราษฎร์บำรุง	สพป.นครศรีธรรมราช เขต 3	โรงเรียนคุณภาพ	55
2,194	210399	วัดปากแพรก	สพป.นครศรีธรรมราช เขต 3	โรงเรียนคุณภาพ	97
2,195	210408	วัดโคกมะม่วง	สพป.นครศรีธรรมราช เขต 3	โรงเรียนคุณภาพ	90
2,196	210412	วัดป่าระกำ	สพป.นครศรีธรรมราช เขต 3	โรงเรียนคุณภาพ	106
2,197	210418	วัดบางคุระ	สพป.นครศรีธรรมราช เขต 3	โรงเรียนคุณภาพ	83
2,198	210419	วัดบางไทร	สพป.นครศรีธรรมราช เขต 3	โรงเรียนคุณภาพ	153
2,199	210422	วัดเกาะจาก	สพป.นครศรีธรรมราช เขต 3	โรงเรียนคุณภาพ	248
2,200	210429	วัดศรีสุวรรณาราม	สพป.นครศรีธรรมราช เขต 3	โรงเรียนคุณภาพ	136
2,201	210433	วัดชมพูประดิษฐ์	สพป.นครศรีธรรมราช เขต 3	โรงเรียนคุณภาพ	189

จำนวนโรงเรียนที่มีนักเรียนตั้งแต่ 1 คนขึ้นไป จากระบบ DMC ณ วันที่ 25 มิถุนายน 2564

สำนักนโยบายและแผนการศึกษาขั้นพื้นฐาน

กลุ่มที่ 2 กลุ่มโรงเรียนคุณภาพ (โรงเรียนคุณภาพประจำตำบล และโรงเรียนต้นแบบคุณภาพ)

ลำดับ	รหัส OBEC 6 หลัก	โรงเรียน	สพท.	กลุ่มโรงเรียน	จำนวน นักเรียน 25 มิ.ย.64
2,202	210447	วัดพิศาลณภูมิ	สพป.นครศรีธรรมราช เขต 3	โรงเรียนคุณภาพ	499
2,203	210461	วัดควนเกย	สพป.นครศรีธรรมราช เขต 3	โรงเรียนคุณภาพ	131
2,204	210464	วัดสุวรรณโฆสิต	สพป.นครศรีธรรมราช เขต 3	โรงเรียนคุณภาพ	499
2,205	210465	วัดหัวหลุง	สพป.นครศรีธรรมราช เขต 3	โรงเรียนคุณภาพ	103
2,206	210472	บ้านห้วยหาร	สพป.นครศรีธรรมราช เขต 3	โรงเรียนคุณภาพ	652
2,207	210557	วัดหัวค่าย (พิศาลอุปถัมภ์)	สพป.นครศรีธรรมราช เขต 3	โรงเรียนคุณภาพ	312
2,208	210562	วัดบ่อโพง	สพป.นครศรีธรรมราช เขต 3	โรงเรียนคุณภาพ	87
2,209	210564	วัดบูรณาวาส	สพป.นครศรีธรรมราช เขต 3	โรงเรียนคุณภาพ	148
2,210	210565	วัดแหลม	สพป.นครศรีธรรมราช เขต 3	โรงเรียนคุณภาพ	196
2,211	210570	หัวไทร (เรือนประชาชน)	สพป.นครศรีธรรมราช เขต 3	โรงเรียนคุณภาพ	1,101
2,212	210574	วัดรามแก้ว	สพป.นครศรีธรรมราช เขต 3	โรงเรียนคุณภาพ	64
2,213	210577	วัดปากเหมือง	สพป.นครศรีธรรมราช เขต 3	โรงเรียนคุณภาพ	109
2,214	210585	ชุมชนพิบูลสงคราม	สพป.นครศรีธรรมราช เขต 3	โรงเรียนคุณภาพ	204
2,215	210586	บ้านปากพรุ	สพป.นครศรีธรรมราช เขต 3	โรงเรียนคุณภาพ	107
2,216	210592	บ้านหน้าศาล	สพป.นครศรีธรรมราช เขต 3	โรงเรียนคุณภาพ	268
2,217	210593	ชุมชนวัดเกาะเพชร	สพป.นครศรีธรรมราช เขต 3	โรงเรียนคุณภาพ	182
2,218	210683	วัดวังซ้อง	สพป.นครศรีธรรมราช เขต 3	โรงเรียนคุณภาพ	234
2,219	210684	วัดนาหมอบุญ	สพป.นครศรีธรรมราช เขต 3	โรงเรียนคุณภาพ	261
2,220	210692	บ้านอายุธา	สพป.นครศรีธรรมราช เขต 3	โรงเรียนคุณภาพ	241
2,221	210699	วัดชะอวด	สพป.นครศรีธรรมราช เขต 3	โรงเรียนคุณภาพ	112
2,222	210702	วัดสมควร	สพป.นครศรีธรรมราช เขต 3	โรงเรียนคุณภาพ	151
2,223	210539	บ้านทุ่งครั้ง	สพป.นครศรีธรรมราช เขต 4	โรงเรียนคุณภาพ	121
2,224	210235	บ้านสองแพรกมิตรภาพที่ 92	สพป.นครศรีธรรมราช เขต 4	โรงเรียนคุณภาพ	169
2,225	210076	ชุมชนบ้านบางโหนด	สพป.นครศรีธรรมราช เขต 4	โรงเรียนคุณภาพ	419
2,226	210083	ชุมชนวัดบางคู	สพป.นครศรีธรรมราช เขต 4	โรงเรียนคุณภาพ	231
2,227	210092	บ้านท่าจันทน์	สพป.นครศรีธรรมราช เขต 4	โรงเรียนคุณภาพ	42
2,228	210230	วัดหญ้าปล้อง	สพป.นครศรีธรรมราช เขต 4	โรงเรียนคุณภาพ	231
2,229	210231	วัดยางทอง	สพป.นครศรีธรรมราช เขต 4	โรงเรียนคุณภาพ	134
2,230	210234	วัดสระประดิษฐ์	สพป.นครศรีธรรมราช เขต 4	โรงเรียนคุณภาพ	292
2,231	210239	วัดเทวดาราม	สพป.นครศรีธรรมราช เขต 4	โรงเรียนคุณภาพ	166
2,232	210247	บ้านอินทนิล	สพป.นครศรีธรรมราช เขต 4	โรงเรียนคุณภาพ	157
2,233	210254	ปทุมานุกูล	สพป.นครศรีธรรมราช เขต 4	โรงเรียนคุณภาพ	1,103
2,234	210269	บ้านทุ่งชน	สพป.นครศรีธรรมราช เขต 4	โรงเรียนคุณภาพ	251
2,235	210270	ชุมชนใหม่	สพป.นครศรีธรรมราช เขต 4	โรงเรียนคุณภาพ	184
2,236	210274	วัดดอนไคร	สพป.นครศรีธรรมราช เขต 4	โรงเรียนคุณภาพ	261
2,237	210276	วัดจันทาราม	สพป.นครศรีธรรมราช เขต 4	โรงเรียนคุณภาพ	141
2,238	210511	วัดประทุมทายการาม	สพป.นครศรีธรรมราช เขต 4	โรงเรียนคุณภาพ	1,599
2,239	210516	บ้านช่องเขาหมาก	สพป.นครศรีธรรมราช เขต 4	โรงเรียนคุณภาพ	266
2,240	210522	วัดสุธรรมาราม	สพป.นครศรีธรรมราช เขต 4	โรงเรียนคุณภาพ	166
2,241	210523	วัดสโมสรสันนิบาต	สพป.นครศรีธรรมราช เขต 4	โรงเรียนคุณภาพ	480
2,242	210526	วัดชนสังฆรมพิจิตร	สพป.นครศรีธรรมราช เขต 4	โรงเรียนคุณภาพ	213
2,243	210528	บ้านเขายวนเฒ่า	สพป.นครศรีธรรมราช เขต 4	โรงเรียนคุณภาพ	132
2,244	210537	วัดถ้ำเทียนถวาย	สพป.นครศรีธรรมราช เขต 4	โรงเรียนคุณภาพ	232
2,245	210545	บ้านเขาฝ้าย	สพป.นครศรีธรรมราช เขต 4	โรงเรียนคุณภาพ	352
2,246	210548	วัดเขาน้อย	สพป.นครศรีธรรมราช เขต 4	โรงเรียนคุณภาพ	186
2,247	210619	บ้านวังลุง	สพป.นครศรีธรรมราช เขต 4	โรงเรียนคุณภาพ	213
2,248	210620	วัดพรหมโลก	สพป.นครศรีธรรมราช เขต 4	โรงเรียนคุณภาพ	215

จำนวนโรงเรียนที่มีนักเรียนตั้งแต่ 1 คนขึ้นไป จากระบบ DMC ณ วันที่ 25 มิถุนายน 2564

สำนักนโยบายและแผนการศึกษาขั้นพื้นฐาน

กลุ่มที่ 2 กลุ่มโรงเรียนคุณภาพ (โรงเรียนคุณภาพประจำตำบล และโรงเรียนต้นแบบคุณภาพ)

ลำดับ	รหัส OBEC 6 หลัก	โรงเรียน	สพท.	กลุ่มโรงเรียน	จำนวน นักเรียน 25 มิ.ย.64
2,249	210622	วัดนากัน	สพป.นครศรีธรรมราช เขต 4	โรงเรียนคุณภาพ	70
2,250	210626	วัดเขาขุนพนม	สพป.นครศรีธรรมราช เขต 4	โรงเรียนคุณภาพ	551
2,251	210627	วัดโทเอก	สพป.นครศรีธรรมราช เขต 4	โรงเรียนคุณภาพ	155
2,252	210722	เคียงศิริ	สพป.นครศรีธรรมราช เขต 4	โรงเรียนคุณภาพ	230
2,253	210726	วัดคงคา	สพป.นครศรีธรรมราช เขต 4	โรงเรียนคุณภาพ	232
2,254	210728	บ้านปากลอง	สพป.นครศรีธรรมราช เขต 4	โรงเรียนคุณภาพ	267
2,255	210733	บ้านโรงเหล็ก	สพป.นครศรีธรรมราช เขต 4	โรงเรียนคุณภาพ	447
2,256	220129	ชุมชนวัดเกษไชโยเหนือ (นิรภัยประชาชนกุล)	สพป.นครสวรรค์ เขต 1	โรงเรียนคุณภาพ	194
2,257	220003	วัดท่าทอง	สพป.นครสวรรค์ เขต 1	โรงเรียนคุณภาพ	289
2,258	220007	วัดวังยาง	สพป.นครสวรรค์ เขต 1	โรงเรียนคุณภาพ	121
2,259	220008	วัดหนองปลิง	สพป.นครสวรรค์ เขต 1	โรงเรียนคุณภาพ	430
2,260	220012	วัดศรีสวรรค์สังฆาราม	สพป.นครสวรรค์ เขต 1	โรงเรียนคุณภาพ	98
2,261	220013	วัดกลางแดด	สพป.นครสวรรค์ เขต 1	โรงเรียนคุณภาพ	133
2,262	220017	วัดบางม่วง	สพป.นครสวรรค์ เขต 1	โรงเรียนคุณภาพ	65
2,263	220019	ชุมชนวัดบ้านแก่ง	สพป.นครสวรรค์ เขต 1	โรงเรียนคุณภาพ	164
2,264	220021	อนุบาลเมืองนครสวรรค์ (เขากบวิวัฒน์สุขวิทยา)	สพป.นครสวรรค์ เขต 1	โรงเรียนคุณภาพ	1,530
2,265	220025	วัดบ้านไร่	สพป.นครสวรรค์ เขต 1	โรงเรียนคุณภาพ	130
2,266	220031	วัดเกรียงไกร (โพธิ์ประสิทธิ์)	สพป.นครสวรรค์ เขต 1	โรงเรียนคุณภาพ	104
2,267	220034	วัดหัวถนน	สพป.นครสวรรค์ เขต 1	โรงเรียนคุณภาพ	147
2,268	220039	วัดบึงน้ำใส	สพป.นครสวรรค์ เขต 1	โรงเรียนคุณภาพ	107
2,269	220040	วัดนิเวศคุณาราม	สพป.นครสวรรค์ เขต 1	โรงเรียนคุณภาพ	249
2,270	220043	วัดคลองคาง (แดงประชาชนกุล)	สพป.นครสวรรค์ เขต 1	โรงเรียนคุณภาพ	161
2,271	220046	วัดสันติธรรม	สพป.นครสวรรค์ เขต 1	โรงเรียนคุณภาพ	324
2,272	220062	วัดบริษัทประชาสาร	สพป.นครสวรรค์ เขต 1	โรงเรียนคุณภาพ	56
2,273	220068	วัดมหาโพธิ์ใต้	สพป.นครสวรรค์ เขต 1	โรงเรียนคุณภาพ	152
2,274	220070	อนุบาลเก้าเหลี่ยม (วัดเก้าเหลี่ยม)	สพป.นครสวรรค์ เขต 1	โรงเรียนคุณภาพ	284
2,275	220074	วัดหัวดงใต้ (บางทองประชาสรรค์)	สพป.นครสวรรค์ เขต 1	โรงเรียนคุณภาพ	92
2,276	220079	วัดหนองเต่า	สพป.นครสวรรค์ เขต 1	โรงเรียนคุณภาพ	185
2,277	220090	สังข์บุญธรรมราษฎร์นุสรณ์	สพป.นครสวรรค์ เขต 1	โรงเรียนคุณภาพ	118
2,278	220091	อนุบาลโกรกพระ	สพป.นครสวรรค์ เขต 1	โรงเรียนคุณภาพ	386
2,279	220093	วัดบางมะฝ่อ	สพป.นครสวรรค์ เขต 1	โรงเรียนคุณภาพ	55
2,280	220099	ภานุทัตกรีธาเวทย์	สพป.นครสวรรค์ เขต 1	โรงเรียนคุณภาพ	175
2,281	220103	วัดท่าซุด (เจริญศิลป์)	สพป.นครสวรรค์ เขต 1	โรงเรียนคุณภาพ	130
2,282	220106	วัดนากลาง	สพป.นครสวรรค์ เขต 1	โรงเรียนคุณภาพ	191

จำนวนโรงเรียนที่มีนักเรียนตั้งแต่ 1 คนขึ้นไป จากระบบ DMC ณ วันที่ 25 มิถุนายน 2564

สำนักนโยบายและแผนการศึกษาขั้นพื้นฐาน

กลุ่มที่ 2 กลุ่มโรงเรียนคุณภาพ (โรงเรียนคุณภาพประจำตำบล และโรงเรียนต้นแบบคุณภาพ)

ลำดับ	รหัส OBEC 6 หลัก	โรงเรียน	สพท.	กลุ่มโรงเรียน	จำนวน นักเรียน 25 มิ.ย.64
2,283	220108	วัดศาลาแดง	สพป.นครสวรรค์ เขต 1	โรงเรียนคุณภาพ	73
2,284	220111	บ้านคลองม่วง	สพป.นครสวรรค์ เขต 1	โรงเรียนคุณภาพ	113
2,285	220115	วัดหนองพรมหน่อ	สพป.นครสวรรค์ เขต 1	โรงเรียนคุณภาพ	136
2,286	220116	บ้านหาดสูง	สพป.นครสวรรค์ เขต 1	โรงเรียนคุณภาพ	61
2,287	220117	อนุบาลชุมแสง (วัดทับกฤชกลาง)	สพป.นครสวรรค์ เขต 1	โรงเรียนคุณภาพ	554
2,288	220119	วัดดอนสนวน	สพป.นครสวรรค์ เขต 1	โรงเรียนคุณภาพ	65
2,289	220122	วัดพันลาน	สพป.นครสวรรค์ เขต 1	โรงเรียนคุณภาพ	149
2,290	220127	บ้านเนิน	สพป.นครสวรรค์ เขต 1	โรงเรียนคุณภาพ	232
2,291	220134	วัดท่าไม้	สพป.นครสวรรค์ เขต 1	โรงเรียนคุณภาพ	61
2,292	220143	วัดคลองเกษมเหนือ	สพป.นครสวรรค์ เขต 1	โรงเรียนคุณภาพ	96
2,293	220147	วัดหนองโก	สพป.นครสวรรค์ เขต 1	โรงเรียนคุณภาพ	198
2,294	220149	วัดคลองยาง	สพป.นครสวรรค์ เขต 1	โรงเรียนคุณภาพ	142
2,295	220156	วัดชะมัง	สพป.นครสวรรค์ เขต 1	โรงเรียนคุณภาพ	120
2,296	220158	วัดบางไซ	สพป.นครสวรรค์ เขต 1	โรงเรียนคุณภาพ	34
2,297	220376	พยุหะศึกษาคาร	สพป.นครสวรรค์ เขต 1	โรงเรียนคุณภาพ	534
2,298	220377	บ้านใหม่ศึกษา	สพป.นครสวรรค์ เขต 1	โรงเรียนคุณภาพ	50
2,299	220381	สามแยกเจ้าพระยา	สพป.นครสวรรค์ เขต 1	โรงเรียนคุณภาพ	57
2,300	220387	บ้านห้วยบง	สพป.นครสวรรค์ เขต 1	โรงเรียนคุณภาพ	121
2,301	220391	วัดคลองบางเตือ	สพป.นครสวรรค์ เขต 1	โรงเรียนคุณภาพ	89
2,302	220395	วัดยางขาว	สพป.นครสวรรค์ เขต 1	โรงเรียนคุณภาพ	37
2,303	220399	เขาทอง	สพป.นครสวรรค์ เขต 1	โรงเรียนคุณภาพ	494
2,304	220401	เนินมะกอก	สพป.นครสวรรค์ เขต 1	โรงเรียนคุณภาพ	64
2,305	220406	วัดบ้านบน	สพป.นครสวรรค์ เขต 1	โรงเรียนคุณภาพ	142
2,306	220408	อนุบาลพยุหะคีรี (วัดพระปรารักษ์เหลือง)	สพป.นครสวรรค์ เขต 1	โรงเรียนคุณภาพ	126
2,307	220414	บ้านสระบัว	สพป.นครสวรรค์ เขต 1	โรงเรียนคุณภาพ	156
2,308	220467	บ้านศาลเจ้าไก่อต้อ	สพป.นครสวรรค์ เขต 2	โรงเรียนคุณภาพ	432
2,309	220317	วัดหูกวาง (เป็รื่องอุทัยทิศ)	สพป.นครสวรรค์ เขต 2	โรงเรียนคุณภาพ	158
2,310	220321	วัดบ้านคลอง	สพป.นครสวรรค์ เขต 2	โรงเรียนคุณภาพ	168
2,311	220326	วัดบางแก้ว (บางแก้วพิทยาคม)	สพป.นครสวรรค์ เขต 2	โรงเรียนคุณภาพ	120
2,312	220332	บ้านหนองน้ำเขียว	สพป.นครสวรรค์ เขต 2	โรงเรียนคุณภาพ	125
2,313	220334	วัดเทพสถาพร	สพป.นครสวรรค์ เขต 2	โรงเรียนคุณภาพ	113
2,314	220336	บ้านจิวแม่	สพป.นครสวรรค์ เขต 2	โรงเรียนคุณภาพ	166
2,315	220346	วัดคลองสองหน่อ	สพป.นครสวรรค์ เขต 2	โรงเรียนคุณภาพ	184
2,316	220347	วัดด่านช้าง	สพป.นครสวรรค์ เขต 2	โรงเรียนคุณภาพ	90
2,317	220356	วัดมงคลสถิตย์	สพป.นครสวรรค์ เขต 2	โรงเรียนคุณภาพ	249
2,318	220358	วัดมาบมะขาม	สพป.นครสวรรค์ เขต 2	โรงเรียนคุณภาพ	164
2,319	220368	วัดหนองกรด	สพป.นครสวรรค์ เขต 2	โรงเรียนคุณภาพ	207
2,320	220372	วัดหนองตา	สพป.นครสวรรค์ เขต 2	โรงเรียนคุณภาพ	423
2,321	220375	ราชสุริยร่วมสามัคคี	สพป.นครสวรรค์ เขต 2	โรงเรียนคุณภาพ	181
2,322	220460	อนุบาลลาดยาว	สพป.นครสวรรค์ เขต 2	โรงเรียนคุณภาพ	1,353
2,323	220461	ชุมชนบ้านดอนไม้	สพป.นครสวรรค์ เขต 2	โรงเรียนคุณภาพ	77
2,324	220463	บ้านหนองจิกรี	สพป.นครสวรรค์ เขต 2	โรงเรียนคุณภาพ	107
2,325	220488	บ้านบึงหล่ม	สพป.นครสวรรค์ เขต 2	โรงเรียนคุณภาพ	232
2,326	220492	บ้านดอนจันทน์	สพป.นครสวรรค์ เขต 2	โรงเรียนคุณภาพ	226
2,327	220494	บ้านดอนกระดุกเนื้อ	สพป.นครสวรรค์ เขต 2	โรงเรียนคุณภาพ	85
2,328	220500	วัดหนองยาว	สพป.นครสวรรค์ เขต 2	โรงเรียนคุณภาพ	153
2,329	220507	วัดวังม้า (ชนประสิทธิ์วิทยา)	สพป.นครสวรรค์ เขต 2	โรงเรียนคุณภาพ	77

จำนวนโรงเรียนที่มีนักเรียนตั้งแต่ 1 คนขึ้นไป จากระบบ DMC ณ วันที่ 25 มิถุนายน 2564

สำนักนโยบายและแผนการศึกษาขั้นพื้นฐาน

กลุ่มที่ 2 กลุ่มโรงเรียนคุณภาพ (โรงเรียนคุณภาพประจำตำบล และโรงเรียนต้นแบบคุณภาพ)

ลำดับ	รหัส OBEC 6 หลัก	โรงเรียน	สพท.	กลุ่มโรงเรียน	จำนวนนักเรียน 25 มิ.ย.64
2,330	220512	บ้านดอนพลอง	สพป.นครสวรรค์ เขต 2	โรงเรียนคุณภาพ	171
2,331	220513	บ้านมาบแก	สพป.นครสวรรค์ เขต 2	โรงเรียนคุณภาพ	51
2,332	220514	บ้านศรีไกรลาศ	สพป.นครสวรรค์ เขต 2	โรงเรียนคุณภาพ	175
2,333	220575	บ้านเขาแม่กระทุ้	สพป.นครสวรรค์ เขต 2	โรงเรียนคุณภาพ	241
2,334	220587	บ้านวังชุมพร	สพป.นครสวรรค์ เขต 2	โรงเรียนคุณภาพ	439
2,335	220588	บ้านวังชาน	สพป.นครสวรรค์ เขต 2	โรงเรียนคุณภาพ	148
2,336	220594	บ้านหินดาด	สพป.นครสวรรค์ เขต 2	โรงเรียนคุณภาพ	189
2,337	220602	อนุบาลแม่เป็น (บ้านตลุกตาสาม)	สพป.นครสวรรค์ เขต 2	โรงเรียนคุณภาพ	714
2,338	220611	อนุบาลชุมตาบง	สพป.นครสวรรค์ เขต 2	โรงเรียนคุณภาพ	472
2,339	220615	บ้านปางสวรรค์	สพป.นครสวรรค์ เขต 2	โรงเรียนคุณภาพ	291
2,340	220546	ธารพธาร (แสงสว่างอุปถัมภ์)	สพป.นครสวรรค์ เขต 3	โรงเรียนคุณภาพ	275
2,341	220162	อนุบาลตากฟ้า	สพป.นครสวรรค์ เขต 3	โรงเรียนคุณภาพ	222
2,342	220171	บ้านไตรศรี	สพป.นครสวรรค์ เขต 3	โรงเรียนคุณภาพ	66
2,343	220175	บ้านเทวฤทธิ์พันลึก (ศรีอุบลอุปถัมภ์)	สพป.นครสวรรค์ เขต 3	โรงเรียนคุณภาพ	106
2,344	220181	บ้านลำพยนต์	สพป.นครสวรรค์ เขต 3	โรงเรียนคุณภาพ	174
2,345	220183	วัดประชาสรรค์	สพป.นครสวรรค์ เขต 3	โรงเรียนคุณภาพ	69
2,346	220189	บ้านคำรงค์ (ประชาอุทิศ)	สพป.นครสวรรค์ เขต 3	โรงเรียนคุณภาพ	209
2,347	220194	บ้านแคทราย (ช่อนกลินอุปถัมภ์)	สพป.นครสวรรค์ เขต 3	โรงเรียนคุณภาพ	131
2,348	220199	วัดหนองโพ (นิवासานุสรณ์)	สพป.นครสวรรค์ เขต 3	โรงเรียนคุณภาพ	116
2,349	220207	ชุมชนบ้านหัวหวาย	สพป.นครสวรรค์ เขต 3	โรงเรียนคุณภาพ	275
2,350	220220	วัดสว่างวงษ์ (ตาคลิประชานุกูล)	สพป.นครสวรรค์ เขต 3	โรงเรียนคุณภาพ	176
2,351	220232	วัดหนองคูน้อย	สพป.นครสวรรค์ เขต 3	โรงเรียนคุณภาพ	73
2,352	220236	วัดจันเสน	สพป.นครสวรรค์ เขต 3	โรงเรียนคุณภาพ	174
2,353	220240	วัดหนองหม้อ	สพป.นครสวรรค์ เขต 3	โรงเรียนคุณภาพ	50
2,354	220249	วัดหนองหญ้ารังกา	สพป.นครสวรรค์ เขต 3	โรงเรียนคุณภาพ	81
2,355	220250	วัดเขาฝา	สพป.นครสวรรค์ เขต 3	โรงเรียนคุณภาพ	123
2,356	220254	บ้านโคกกร่าง	สพป.นครสวรรค์ เขต 3	โรงเรียนคุณภาพ	138
2,357	220258	บ้านโคกเจริญ	สพป.นครสวรรค์ เขต 3	โรงเรียนคุณภาพ	129
2,358	220265	วัดดอนคา	สพป.นครสวรรค์ เขต 3	โรงเรียนคุณภาพ	181
2,359	220275	บ้านขาน้อย	สพป.นครสวรรค์ เขต 3	โรงเรียนคุณภาพ	82
2,360	220279	บ้านหนองหลวง	สพป.นครสวรรค์ เขต 3	โรงเรียนคุณภาพ	182
2,361	220286	บ้านทำนบ	สพป.นครสวรรค์ เขต 3	โรงเรียนคุณภาพ	123
2,362	220288	บ้านหัวถนนเหนือ (รัฐประชาชนูทิศ)	สพป.นครสวรรค์ เขต 3	โรงเรียนคุณภาพ	224
2,363	220293	บ้านตะเฒ่าค่าย	สพป.นครสวรรค์ เขต 3	โรงเรียนคุณภาพ	95
2,364	220298	วัดพนมเศษ	สพป.นครสวรรค์ เขต 3	โรงเรียนคุณภาพ	231
2,365	220300	ชุมชนบ้านหัวหลวง (รัฐพรหมณีอุทิศ)	สพป.นครสวรรค์ เขต 3	โรงเรียนคุณภาพ	245
2,366	220308	วัดสายลำโพงเหนือ	สพป.นครสวรรค์ เขต 3	โรงเรียนคุณภาพ	219
2,367	220315	วังวิทยา	สพป.นครสวรรค์ เขต 3	โรงเรียนคุณภาพ	179
2,368	220425	บ้านใหม่วาริเยน	สพป.นครสวรรค์ เขต 3	โรงเรียนคุณภาพ	66
2,369	220426	อนุบาลไพศาลี (โคกเตี้อประชาสรรค์)	สพป.นครสวรรค์ เขต 3	โรงเรียนคุณภาพ	771
2,370	220429	บ้านตะกุดภิบาล	สพป.นครสวรรค์ เขต 3	โรงเรียนคุณภาพ	121
2,371	220432	วัดหนองไผ่ไพศาลี (สวัสดิ์อัฐอุปถัมภ์)	สพป.นครสวรรค์ เขต 3	โรงเรียนคุณภาพ	88
2,372	220435	บ้านตะคร้อ (รัฐประชาชนูทิศ)	สพป.นครสวรรค์ เขต 3	โรงเรียนคุณภาพ	225
2,373	220440	บ้านโพธิ์ประสาท	สพป.นครสวรรค์ เขต 3	โรงเรียนคุณภาพ	182
2,374	220448	บ้านนาขอม	สพป.นครสวรรค์ เขต 3	โรงเรียนคุณภาพ	217
2,375	220453	บ้านวังข่อย	สพป.นครสวรรค์ เขต 3	โรงเรียนคุณภาพ	204
2,376	220522	บ้านหนองไผ่	สพป.นครสวรรค์ เขต 3	โรงเรียนคุณภาพ	184

จำนวนโรงเรียนที่มีนักเรียนตั้งแต่ 1 คนขึ้นไป จากระบบ DMC ณ วันที่ 25 มิถุนายน 2564

สำนักนโยบายและแผนการศึกษาขั้นพื้นฐาน

กลุ่มที่ 2 กลุ่มโรงเรียนคุณภาพ (โรงเรียนคุณภาพประจำตำบล และโรงเรียนต้นแบบคุณภาพ)

ลำดับ	รหัส OBEC 6 หลัก	โรงเรียน	สพท.	กลุ่มโรงเรียน	จำนวน นักเรียน 25 มิ.ย.64
2,377	220525	วัดเทพสุทธาวาส	สพป.นครสวรรค์ เขต 3	โรงเรียนคุณภาพ	274
2,378	220532	สหชาติเศรษฐกิจวิทยา	สพป.นครสวรรค์ เขต 3	โรงเรียนคุณภาพ	195
2,379	220543	บ้านเขานางตัวม	สพป.นครสวรรค์ เขต 3	โรงเรียนคุณภาพ	257
2,380	220552	ชุมชนบ้านกระตานหน้าแกล	สพป.นครสวรรค์ เขต 3	โรงเรียนคุณภาพ	200
2,381	220553	สระงาม	สพป.นครสวรรค์ เขต 3	โรงเรียนคุณภาพ	243
2,382	220557	บ้านห้วยถั่วใต้	สพป.นครสวรรค์ เขต 3	โรงเรียนคุณภาพ	61
2,383	220559	ชุมชนวัดห้วยร่วม	สพป.นครสวรรค์ เขต 3	โรงเรียนคุณภาพ	186
2,384	230016	วัดเฉลิมพระเกียรติ (พิบูลบำรุง)	สพป.นนทบุรี เขต 1	โรงเรียนคุณภาพ	787
2,385	230006	ป่าไม้อุทิศ9	สพป.นนทบุรี เขต 1	โรงเรียนคุณภาพ	202
2,386	230007	ไทยรัฐวิทยา ๕๕ (วัดโบสถ์ดอนพรหม)	สพป.นนทบุรี เขต 1	โรงเรียนคุณภาพ	562
2,387	230010	ชุมชนวัดสมรโกฏิ (อยู่พูนราษฎร์บำรุง)	สพป.นนทบุรี เขต 1	โรงเรียนคุณภาพ	401
2,388	230018	วัดโชติการาม	สพป.นนทบุรี เขต 1	โรงเรียนคุณภาพ	143
2,389	230020	ชุมชนวัดไทรมา	สพป.นนทบุรี เขต 1	โรงเรียนคุณภาพ	326
2,390	230023	อนุบาลนนทบุรี	สพป.นนทบุรี เขต 1	โรงเรียนคุณภาพ	1,736
2,391	230025	วัดลานนาบุญ (น้อม หงสะเดชอุปถัมภ์)	สพป.นนทบุรี เขต 1	โรงเรียนคุณภาพ	736
2,392	230026	วัดทางหลวงโพธิ์ทอง	สพป.นนทบุรี เขต 1	โรงเรียนคุณภาพ	315
2,393	230029	ประชาอุปถัมภ์	สพป.นนทบุรี เขต 1	โรงเรียนคุณภาพ	1,314
2,394	230054	วัดเชิงกระบือ	สพป.นนทบุรี เขต 1	โรงเรียนคุณภาพ	184
2,395	230059	วัดบางไกรนอก (แยมพร้อมอุปถัมภ์)	สพป.นนทบุรี เขต 1	โรงเรียนคุณภาพ	178
2,396	230067	มหาสวัสดิ์ (ราษฎร์บำรุง)	สพป.นนทบุรี เขต 1	โรงเรียนคุณภาพ	338
2,397	230070	อนุบาลบางกรวย (วัดศรีประวัติน)	สพป.นนทบุรี เขต 1	โรงเรียนคุณภาพ	472
2,398	230072	นุ้มประสงศ์วิทยา	สพป.นนทบุรี เขต 1	โรงเรียนคุณภาพ	127
2,399	230142	วัดปรมัยยิกาวาส (แสนสวัสดิ์วิทยาจารย์)	สพป.นนทบุรี เขต 2	โรงเรียนคุณภาพ	125
2,400	230045	ชุมชนวัดราษฎร์นิยม	สพป.นนทบุรี เขต 2	โรงเรียนคุณภาพ	278
2,401	230030	วัดคลองขุนศรี	สพป.นนทบุรี เขต 2	โรงเรียนคุณภาพ	153
2,402	230034	วัดไทรใหญ่ (นนทพิวารราษฎร์บำรุง)	สพป.นนทบุรี เขต 2	โรงเรียนคุณภาพ	1,275
2,403	230036	วัดคลองขวาง (เจริญชนมราษฎร์บำรุง)	สพป.นนทบุรี เขต 2	โรงเรียนคุณภาพ	571
2,404	230041	บ้านหนองแพรงาม	สพป.นนทบุรี เขต 2	โรงเรียนคุณภาพ	171
2,405	230043	วัดมะสังมิตรภาพที่55	สพป.นนทบุรี เขต 2	โรงเรียนคุณภาพ	356
2,406	230051	ติมากอุปถัมภ์	สพป.นนทบุรี เขต 2	โรงเรียนคุณภาพ	120
2,407	230077	วัดบางรักใหญ่ (สายอักษรศรี)	สพป.นนทบุรี เขต 2	โรงเรียนคุณภาพ	121
2,408	230080	วัดลาดปลาตุก	สพป.นนทบุรี เขต 2	โรงเรียนคุณภาพ	1,172
2,409	230083	ชุมชนไมตรีอุทิศ	สพป.นนทบุรี เขต 2	โรงเรียนคุณภาพ	1,002
2,410	230090	คล้ายสอนศึกษา	สพป.นนทบุรี เขต 2	โรงเรียนคุณภาพ	194
2,411	230091	วัดลำโพ (คล้ายประชารังสฤษฏ์)	สพป.นนทบุรี เขต 2	โรงเรียนคุณภาพ	319
2,412	230092	วัดศรีเขตนันทาราม	สพป.นนทบุรี เขต 2	โรงเรียนคุณภาพ	381
2,413	230096	สุเหร่าเขียว	สพป.นนทบุรี เขต 2	โรงเรียนคุณภาพ	578
2,414	230101	วัดพระเงิน (อิศราวินัยอุปถัมภ์)	สพป.นนทบุรี เขต 2	โรงเรียนคุณภาพ	169
2,415	230103	วัดศรีราษฎร์ (เอนกนาคราษฎร์บำรุง)	สพป.นนทบุรี เขต 2	โรงเรียนคุณภาพ	82
2,416	230106	วัดเอนกดิษฐาราม	สพป.นนทบุรี เขต 2	โรงเรียนคุณภาพ	137
2,417	230108	แก้วอินทร์สุราษฎร์	สพป.นนทบุรี เขต 2	โรงเรียนคุณภาพ	964
2,418	230109	ชุมชนวัดบางโค (แม่นางวิทย์อุปถัมภ์)	สพป.นนทบุรี เขต 2	โรงเรียนคุณภาพ	640
2,419	230116	บ้านดอนตะลุมพุก (เจริญจิตต์วิทยา)	สพป.นนทบุรี เขต 2	โรงเรียนคุณภาพ	342
2,420	230120	วัดตาล	สพป.นนทบุรี เขต 2	โรงเรียนคุณภาพ	375
2,421	230122	วัดสพานสูง (รถไฟนครระห)	สพป.นนทบุรี เขต 2	โรงเรียนคุณภาพ	309
2,422	230125	รุ่งเรืองวิทยา	สพป.นนทบุรี เขต 2	โรงเรียนคุณภาพ	406
2,423	230131	วัดบางพูดใน (นนทวิทยา)	สพป.นนทบุรี เขต 2	โรงเรียนคุณภาพ	354

จำนวนโรงเรียนที่มีนักเรียนตั้งแต่ 1 คนขึ้นไป จากระบบ DMC ณ วันที่ 25 มิถุนายน 2564

สำนักงานนโยบายและแผนการศึกษาขั้นพื้นฐาน

กลุ่มที่ 2 กลุ่มโรงเรียนคุณภาพ (โรงเรียนคุณภาพประจำตำบล และโรงเรียนต้นแบบคุณภาพ)

ลำดับ	รหัส OBEC 6 หลัก	โรงเรียน	สพท.	กลุ่มโรงเรียน	จำนวน นักเรียน 25 มิ.ย.64
2,424	230132	คลองเกลือ	สพป.นนทบุรี เขต 2	โรงเรียนคุณภาพ	712
2,425	230134	ไทยรัฐวิทยา ๙๕ (วัดโพธิ์ทองบน)	สพป.นนทบุรี เขต 2	โรงเรียนคุณภาพ	772
2,426	230138	วัดผาสุกมณีจักร	สพป.นนทบุรี เขต 2	โรงเรียนคุณภาพ	850
2,427	230139	ชลประทานสงเคราะห์	สพป.นนทบุรี เขต 2	โรงเรียนคุณภาพ	865
2,428	230144	วัดศาลากุล	สพป.นนทบุรี เขต 2	โรงเรียนคุณภาพ	82
2,429	240293	บ้านตะมะยูง	สพป.นราธิวาส เขต 1	โรงเรียนคุณภาพ	73
2,430	240124	บ้านทุ่งคา	สพป.นราธิวาส เขต 1	โรงเรียนคุณภาพ	125
2,431	240281	บ้านคอลอกาเว	สพป.นราธิวาส เขต 1	โรงเรียนคุณภาพ	1,033
2,432	240009	เมืองนราธิวาส	สพป.นราธิวาส เขต 1	โรงเรียนคุณภาพ	755
2,433	240016	บ้านทอน	สพป.นราธิวาส เขต 1	โรงเรียนคุณภาพ	587
2,434	240020	บ้านไร่พญา	สพป.นราธิวาส เขต 1	โรงเรียนคุณภาพ	256
2,435	240028	บ้านแคนา	สพป.นราธิวาส เขต 1	โรงเรียนคุณภาพ	216
2,436	240034	บ้านจุดแดง	สพป.นราธิวาส เขต 1	โรงเรียนคุณภาพ	172
2,437	240075	บ้านแป๊ะบุญ	สพป.นราธิวาส เขต 1	โรงเรียนคุณภาพ	945
2,438	240085	บ้านกาเยาะมาตี	สพป.นราธิวาส เขต 1	โรงเรียนคุณภาพ	208
2,439	240089	บ้านคลองแระ	สพป.นราธิวาส เขต 1	โรงเรียนคุณภาพ	147
2,440	240095	บ้านอาตะเปือระ	สพป.นราธิวาส เขต 1	โรงเรียนคุณภาพ	211
2,441	240097	บ้านปะลุกาสามะมา	สพป.นราธิวาส เขต 1	โรงเรียนคุณภาพ	227
2,442	240102	บ้านต้นตาล	สพป.นราธิวาส เขต 1	โรงเรียนคุณภาพ	259
2,443	240103	บ้านปาโลบาตี๊ะ	สพป.นราธิวาส เขต 1	โรงเรียนคุณภาพ	163
2,444	240112	บ้านลูโตะดาโต๊ะ	สพป.นราธิวาส เขต 1	โรงเรียนคุณภาพ	230
2,445	240115	บ้านนูกะบางก	สพป.นราธิวาส เขต 1	โรงเรียนคุณภาพ	372
2,446	240118	บ้านยี่งอ	สพป.นราธิวาส เขต 1	โรงเรียนคุณภาพ	452
2,447	240167	บ้านยะบะ (อุปการวิทยา)	สพป.นราธิวาส เขต 1	โรงเรียนคุณภาพ	658
2,448	240171	บ้านจือแร	สพป.นราธิวาส เขต 1	โรงเรียนคุณภาพ	140
2,449	240176	บ้านนาตา	สพป.นราธิวาส เขต 1	โรงเรียนคุณภาพ	215
2,450	240184	บ้านกูยิ	สพป.นราธิวาส เขต 1	โรงเรียนคุณภาพ	243
2,451	240191	บ้านลูโตะบูโละ	สพป.นราธิวาส เขต 1	โรงเรียนคุณภาพ	248
2,452	240193	บ้านฮือลาแป	สพป.นราธิวาส เขต 1	โรงเรียนคุณภาพ	365
2,453	240196	บ้านพนาทักษิณ	สพป.นราธิวาส เขต 1	โรงเรียนคุณภาพ	175
2,454	240199	บ้านบาโงปะแต	สพป.นราธิวาส เขต 1	โรงเรียนคุณภาพ	504
2,455	240203	บ้านบาโงปูโละ	สพป.นราธิวาส เขต 1	โรงเรียนคุณภาพ	424
2,456	240283	ชุมชนบ้านซากอ	สพป.นราธิวาส เขต 1	โรงเรียนคุณภาพ	638
2,457	240285	ประชาวิทยรังสรรค์	สพป.นราธิวาส เขต 1	โรงเรียนคุณภาพ	173
2,458	240297	บ้านดาซง	สพป.นราธิวาส เขต 1	โรงเรียนคุณภาพ	208
2,459	240044	บ้านโคกมือบามิตรภาพที่ 223	สพป.นราธิวาส เขต 2	โรงเรียนคุณภาพ	462
2,460	240058	บ้านหัวคลอง	สพป.นราธิวาส เขต 2	โรงเรียนคุณภาพ	856
2,461	240236	บ้านสุโหงโกลก	สพป.นราธิวาส เขต 2	โรงเรียนคุณภาพ	1,609
2,462	240237	บ้านทรายอ	สพป.นราธิวาส เขต 2	โรงเรียนคุณภาพ	514
2,463	240218	บ้านกัว	สพป.นราธิวาส เขต 2	โรงเรียนคุณภาพ	284
2,464	240246	บ้านลาแล	สพป.นราธิวาส เขต 2	โรงเรียนคุณภาพ	501
2,465	240047	วัดเกษตรนิกราม	สพป.นราธิวาส เขต 2	โรงเรียนคุณภาพ	128
2,466	240049	วัดโคกมะม่วง	สพป.นราธิวาส เขต 2	โรงเรียนคุณภาพ	81
2,467	240053	บ้านบางขุนทอง	สพป.นราธิวาส เขต 2	โรงเรียนคุณภาพ	466
2,468	240063	บ้านไพรวัน	สพป.นราธิวาส เขต 2	โรงเรียนคุณภาพ	133
2,469	240070	บ้านเกาะสะทอน	สพป.นราธิวาส เขต 2	โรงเรียนคุณภาพ	610
2,470	240209	บ้านบาโง	สพป.นราธิวาส เขต 2	โรงเรียนคุณภาพ	234

จำนวนโรงเรียนที่มีนักเรียนตั้งแต่ 1 คนขึ้นไป จากระบบ DMC ณ วันที่ 25 มิถุนายน 2564

สำนักนโยบายและแผนการศึกษาขั้นพื้นฐาน

กลุ่มที่ 2 กลุ่มโรงเรียนคุณภาพ (โรงเรียนคุณภาพประจำตำบล และโรงเรียนต้นแบบคุณภาพ)

ลำดับ	รหัส OBEC 6 หลัก	โรงเรียน	สพท.	กลุ่มโรงเรียน	จำนวน นักเรียน 25 มิ.ย.64
2,471	240214	บ้านแว้ง	สพป.นราธิวาส เขต 2	โรงเรียนคุณภาพ	1,064
2,472	240216	บ้านต้อมายู	สพป.นราธิวาส เขต 2	โรงเรียนคุณภาพ	135
2,473	240223	บ้านบางซุด	สพป.นราธิวาส เขต 2	โรงเรียนคุณภาพ	141
2,474	240225	บ้านแม่ตง	สพป.นราธิวาส เขต 2	โรงเรียนคุณภาพ	173
2,475	240249	วัดประชุมชลธารา	สพป.นราธิวาส เขต 2	โรงเรียนคุณภาพ	147
2,476	240259	บ้านโคกตา	สพป.นราธิวาส เขต 2	โรงเรียนคุณภาพ	768
2,477	240263	บ้านโผลง	สพป.นราธิวาส เขต 2	โรงเรียนคุณภาพ	253
2,478	240267	บ้านกลุปี	สพป.นราธิวาส เขต 2	โรงเรียนคุณภาพ	158
2,479	240278	บ้านตะโละบูเก๊ะ	สพป.นราธิวาส เขต 2	โรงเรียนคุณภาพ	210
2,480	240279	บ้านบาโงฮูมอ	สพป.นราธิวาส เขต 2	โรงเรียนคุณภาพ	133
2,481	240299	สุคีริน	สพป.นราธิวาส เขต 2	โรงเรียนคุณภาพ	285
2,482	240302	บ้านน้ำใส	สพป.นราธิวาส เขต 2	โรงเรียนคุณภาพ	136
2,483	240304	บ้านบาลูกายาอิง	สพป.นราธิวาส เขต 2	โรงเรียนคุณภาพ	537
2,484	240309	นิคมพัฒนา 9	สพป.นราธิวาส เขต 2	โรงเรียนคุณภาพ	151
2,485	240313	บ้านภูเขาทอง	สพป.นราธิวาส เขต 2	โรงเรียนคุณภาพ	96
2,486	240165	บ้านกุลิจลือปะ	สพป.นราธิวาส เขต 3	โรงเรียนคุณภาพ	117
2,487	240141	อนุบาลระแงะ	สพป.นราธิวาส เขต 3	โรงเรียนคุณภาพ	675
2,488	240126	บ้านมะรือโบตก	สพป.นราธิวาส เขต 3	โรงเรียนคุณภาพ	355
2,489	240135	บ้านจ๊ะเก	สพป.นราธิวาส เขต 3	โรงเรียนคุณภาพ	303
2,490	240138	บ้านกาหนึ่วะ	สพป.นราธิวาส เขต 3	โรงเรียนคุณภาพ	618
2,491	240148	บ้านตะโละ	สพป.นราธิวาส เขต 3	โรงเรียนคุณภาพ	198
2,492	240159	บ้านลูโบ๊ะกาเยาะ	สพป.นราธิวาส เขต 3	โรงเรียนคุณภาพ	444
2,493	240314	บ้านจะแนะ	สพป.นราธิวาส เขต 3	โรงเรียนคุณภาพ	1,051
2,494	240324	บ้านคุดงอ	สพป.นราธิวาส เขต 3	โรงเรียนคุณภาพ	455
2,495	240327	บ้านริแง	สพป.นราธิวาส เขต 3	โรงเรียนคุณภาพ	313
2,496	240332	บ้านยานิง	สพป.นราธิวาส เขต 3	โรงเรียนคุณภาพ	432
2,497	240337	บ้านมะรือโบออกมิตรภาพที่ 199	สพป.นราธิวาส เขต 3	โรงเรียนคุณภาพ	422
2,498	240346	บ้านบูเก๊ะตาโมังมิตรภาพที่ 128	สพป.นราธิวาส เขต 3	โรงเรียนคุณภาพ	502
2,499	250411	บ้านห้วยไฮ	สพป.น่าน เขต 1	โรงเรียนคุณภาพ	39
2,500	250049	ศรีเวียงสาวิทยาการ	สพป.น่าน เขต 1	โรงเรียนคุณภาพ	592
2,501	250002	บ้านดอน (ศรีเสริมกสิกร)	สพป.น่าน เขต 1	โรงเรียนคุณภาพ	1,745
2,502	250003	ชุมชนบ้านคูใต้	สพป.น่าน เขต 1	โรงเรียนคุณภาพ	63
2,503	250006	บ้านน้ำครกใหม่	สพป.น่าน เขต 1	โรงเรียนคุณภาพ	124
2,504	250012	บ้านชาวหลวง	สพป.น่าน เขต 1	โรงเรียนคุณภาพ	95
2,505	250014	บ้านนวราชภูร์	สพป.น่าน เขต 1	โรงเรียนคุณภาพ	45
2,506	250020	บ้านไชยสถาน	สพป.น่าน เขต 1	โรงเรียนคุณภาพ	100
2,507	250023	บ้านเรือง	สพป.น่าน เขต 1	โรงเรียนคุณภาพ	40
2,508	250026	บ้านถืมตอง	สพป.น่าน เขต 1	โรงเรียนคุณภาพ	124
2,509	250027	บ้านน้ำโค้ง	สพป.น่าน เขต 1	โรงเรียนคุณภาพ	320
2,510	250035	บ้านผาขวาง	สพป.น่าน เขต 1	โรงเรียนคุณภาพ	74
2,511	250036	บ้านผาตูป	สพป.น่าน เขต 1	โรงเรียนคุณภาพ	59
2,512	250056	จอมจันทรวิทยาการ	สพป.น่าน เขต 1	โรงเรียนคุณภาพ	150
2,513	250060	บ้านครกคำ	สพป.น่าน เขต 1	โรงเรียนคุณภาพ	60
2,514	250061	ชุมชนบ้านใหม่	สพป.น่าน เขต 1	โรงเรียนคุณภาพ	142
2,515	250062	บ้านซึ่งามมงคล	สพป.น่าน เขต 1	โรงเรียนคุณภาพ	198
2,516	250067	ชุมชนบ้านน้ำบัว	สพป.น่าน เขต 1	โรงเรียนคุณภาพ	83
2,517	250069	ทุ่งศรีทอง	สพป.น่าน เขต 1	โรงเรียนคุณภาพ	56

จำนวนโรงเรียนที่มีนักเรียนตั้งแต่ 1 คนขึ้นไป จากระบบ DMC ณ วันที่ 25 มิถุนายน 2564

สำนักนโยบายและแผนการศึกษาขั้นพื้นฐาน

กลุ่มที่ 2 กลุ่มโรงเรียนคุณภาพ (โรงเรียนคุณภาพประจำตำบล และโรงเรียนต้นแบบคุณภาพ)

ลำดับ	รหัส OBEC 6 หลัก	โรงเรียน	สพท.	กลุ่มโรงเรียน	จำนวน นักเรียน 25 มิ.ย.64
2,518	250073	บ้านแม่ชะนิง	สพป.น่าน เขต 1	โรงเรียนคุณภาพ	132
2,519	250078	บ้านปางสนุก	สพป.น่าน เขต 1	โรงเรียนคุณภาพ	83
2,520	250088	บ้านท่ามงคล	สพป.น่าน เขต 1	โรงเรียนคุณภาพ	128
2,521	250091	บ้านโหล่น่าน	สพป.น่าน เขต 1	โรงเรียนคุณภาพ	51
2,522	250093	หาดทรายทองวิทยาคาร	สพป.น่าน เขต 1	โรงเรียนคุณภาพ	51
2,523	250097	บ้านน้ำมวบ	สพป.น่าน เขต 1	โรงเรียนคุณภาพ	218
2,524	250100	นาเหลืองไชยราม	สพป.น่าน เขต 1	โรงเรียนคุณภาพ	61
2,525	250107	บ้านชมพู่	สพป.น่าน เขต 1	โรงเรียนคุณภาพ	61
2,526	250112	บ้านฮากฮาน	สพป.น่าน เขต 1	โรงเรียนคุณภาพ	37
2,527	250114	บ้านนาราบ (จุลเกษตรศึกษาคาร)	สพป.น่าน เขต 1	โรงเรียนคุณภาพ	557
2,528	250120	บ้านเชียงของ	สพป.น่าน เขต 1	โรงเรียนคุณภาพ	39
2,529	250121	บ้านใหม่	สพป.น่าน เขต 1	โรงเรียนคุณภาพ	127
2,530	250131	บ้านนา	สพป.น่าน เขต 1	โรงเรียนคุณภาพ	199
2,531	250137	บ้านเปา	สพป.น่าน เขต 1	โรงเรียนคุณภาพ	170
2,532	250138	ชุมชนบ้านอ้อย	สพป.น่าน เขต 1	โรงเรียนคุณภาพ	213
2,533	250140	บ้านสันตะ	สพป.น่าน เขต 1	โรงเรียนคุณภาพ	128
2,534	250290	บ้านตอง	สพป.น่าน เขต 1	โรงเรียนคุณภาพ	128
2,535	250295	ชุมชนบ้านนาคา	สพป.น่าน เขต 1	โรงเรียนคุณภาพ	224
2,536	250297	บ้านห้วยบง	สพป.น่าน เขต 1	โรงเรียนคุณภาพ	31
2,537	250302	บ้านน้ำปาย	สพป.น่าน เขต 1	โรงเรียนคุณภาพ	81

จำนวนโรงเรียนที่มีนักเรียนตั้งแต่ 1 คนขึ้นไป จากระบบ DMC ณ วันที่ 25 มิถุนายน 2564

สำนักนโยบายและแผนการศึกษาขั้นพื้นฐาน

กลุ่มที่ 2 กลุ่มโรงเรียนคุณภาพ (โรงเรียนคุณภาพประจำตำบล และโรงเรียนต้นแบบคุณภาพ)

ลำดับ	รหัส OBEC 6 หลัก	โรงเรียน	สพท.	กลุ่มโรงเรียน	จำนวน นักเรียน 25 มิ.ย.64
2,538	250306	บ้านน้ำปาง	สพป.น่าน เขต 1	โรงเรียนคุณภาพ	103
2,539	250312	ชุมชนบ้านหลวง	สพป.น่าน เขต 1	โรงเรียนคุณภาพ	100
2,540	250314	บ้านวังยาว	สพป.น่าน เขต 1	โรงเรียนคุณภาพ	196
2,541	250316	บ้านฟ้าใต้	สพป.น่าน เขต 1	โรงเรียนคุณภาพ	101
2,542	250320	บ้านป่า	สพป.น่าน เขต 1	โรงเรียนคุณภาพ	124
2,543	250325	ชุมชนบ้านบ่อแก้ว	สพป.น่าน เขต 1	โรงเรียนคุณภาพ	156
2,544	250329	ชุมชนบ้านนาทะนุง	สพป.น่าน เขต 1	โรงเรียนคุณภาพ	139
2,545	250336	บ้านปิงหลวง	สพป.น่าน เขต 1	โรงเรียนคุณภาพ	96
2,546	250340	บ้านนาคา	สพป.น่าน เขต 1	โรงเรียนคุณภาพ	50
2,547	250343	ป่าแลหลวงวิทยา	สพป.น่าน เขต 1	โรงเรียนคุณภาพ	173
2,548	250350	บ้านคูพงษ์	สพป.น่าน เขต 1	โรงเรียนคุณภาพ	207
2,549	250354	บ้านศรีนาคาม	สพป.น่าน เขต 1	โรงเรียนคุณภาพ	138
2,550	250399	บ้านน้ำเกียน	สพป.น่าน เขต 1	โรงเรียนคุณภาพ	122
2,551	250401	บ้านน้ำแก่นเหนือ	สพป.น่าน เขต 1	โรงเรียนคุณภาพ	74
2,552	250403	บ้านม่วงดีด	สพป.น่าน เขต 1	โรงเรียนคุณภาพ	65
2,553	250405	บ้านทุ่งน้อย	สพป.น่าน เขต 1	โรงเรียนคุณภาพ	176
2,554	250417	บ้านหาดเค็ด	สพป.น่าน เขต 1	โรงเรียนคุณภาพ	95
2,555	250423	บ้านม่วงใหม่	สพป.น่าน เขต 1	โรงเรียนคุณภาพ	80
2,556	250425	บ้านหนองวังมิตรภาพที่ 107	สพป.น่าน เขต 1	โรงเรียนคุณภาพ	132
2,557	250383	บ้านสะเก็น	สพป.น่าน เขต 2	โรงเรียนคุณภาพ	87
2,558	250147	บ้านท่าวังผา"ประชาธิปไตย"	สพป.น่าน เขต 2	โรงเรียนคุณภาพ	601
2,559	250148	บ้านท่าคำ (ไตรราษฎร์บำรุง)	สพป.น่าน เขต 2	โรงเรียนคุณภาพ	67
2,560	250153	ชุมชนไตรคามราษฎร์บำรุง	สพป.น่าน เขต 2	โรงเรียนคุณภาพ	120
2,561	250159	บ้านนาผา	สพป.น่าน เขต 2	โรงเรียนคุณภาพ	74
2,562	250164	บ้านเสี้ยว	สพป.น่าน เขต 2	โรงเรียนคุณภาพ	82
2,563	250166	ชุมชนบ้านดอนตัน	สพป.น่าน เขต 2	โรงเรียนคุณภาพ	79
2,564	250175	ศาลชุมมิตรภาพที่ 186	สพป.น่าน เขต 2	โรงเรียนคุณภาพ	166
2,565	250183	แสนทองวิทยา	สพป.น่าน เขต 2	โรงเรียนคุณภาพ	150
2,566	250187	บ้านแหน	สพป.น่าน เขต 2	โรงเรียนคุณภาพ	59
2,567	250194	บ้านน้ำโสมปางสา	สพป.น่าน เขต 2	โรงเรียนคุณภาพ	160
2,568	250196	บ้านปรางค์	สพป.น่าน เขต 2	โรงเรียนคุณภาพ	978
2,569	250204	ศรีสระวงศ์	สพป.น่าน เขต 2	โรงเรียนคุณภาพ	48
2,570	250213	วรรณคร	สพป.น่าน เขต 2	โรงเรียนคุณภาพ	522
2,571	250215	บ้านส้าน (คุรุราษฎร์รังสรรค์)	สพป.น่าน เขต 2	โรงเรียนคุณภาพ	277
2,572	250218	สภาคพัฒนา	สพป.น่าน เขต 2	โรงเรียนคุณภาพ	198
2,573	250220	ชุมชนศิลาเพชร	สพป.น่าน เขต 2	โรงเรียนคุณภาพ	154
2,574	250226	บ้านปงสนุก	สพป.น่าน เขต 2	โรงเรียนคุณภาพ	240
2,575	250229	บ้านทุ่งกวาง	สพป.น่าน เขต 2	โรงเรียนคุณภาพ	168
2,576	250233	บ้านไร่	สพป.น่าน เขต 2	โรงเรียนคุณภาพ	216
2,577	250241	ชุมชนศิลาแลง	สพป.น่าน เขต 2	โรงเรียนคุณภาพ	292
2,578	250242	ป่ากลาง (มิตรภาพที่ 166)	สพป.น่าน เขต 2	โรงเรียนคุณภาพ	363
2,579	250244	ภูคาวิทยาคม	สพป.น่าน เขต 2	โรงเรียนคุณภาพ	258
2,580	250246	ชุมชนรัชดาภิเษกมิตรภาพที่ 115	สพป.น่าน เขต 2	โรงเรียนคุณภาพ	188
2,581	250252	บ้านดอนแก้ว	สพป.น่าน เขต 2	โรงเรียนคุณภาพ	102
2,582	250256	บ้านสบกอน	สพป.น่าน เขต 2	โรงเรียนคุณภาพ	407
2,583	250260	ไตรมิตรวิทยา	สพป.น่าน เขต 2	โรงเรียนคุณภาพ	66
2,584	250267	พระพุทธบาทวิทยา	สพป.น่าน เขต 2	โรงเรียนคุณภาพ	173

จำนวนโรงเรียนที่มีนักเรียนตั้งแต่ 1 คนขึ้นไป จากระบบ DMC ณ วันที่ 25 มิถุนายน 2564

สำนักนโยบายและแผนการศึกษาขั้นพื้นฐาน

กลุ่มที่ 2 กลุ่มโรงเรียนคุณภาพ (โรงเรียนคุณภาพประจำตำบล และโรงเรียนต้นแบบคุณภาพ)

ลำดับ	รหัส OBEC 6 หลัก	โรงเรียน	สพท.	กลุ่มโรงเรียน	จำนวน นักเรียน 25 มิ.ย.64
2,585	250271	บ้านใหม่	สพป.น่าน เขต 2	โรงเรียนคุณภาพ	52
2,586	250272	ชุมชนบ้านทุ่งช้าง	สพป.น่าน เขต 2	โรงเรียนคุณภาพ	185
2,587	250274	ชุมชนบ้านเพ็ญลู่	สพป.น่าน เขต 2	โรงเรียนคุณภาพ	230
2,588	250283	ไทยรัฐวิทยา 98 (บ้านงอบ)	สพป.น่าน เขต 2	โรงเรียนคุณภาพ	175
2,589	250289	บ้านน้ำเสียง	สพป.น่าน เขต 2	โรงเรียนคุณภาพ	158
2,590	250373	บ้านสองแคว	สพป.น่าน เขต 2	โรงเรียนคุณภาพ	195
2,591	250379	บรมไตรภฏ	สพป.น่าน เขต 2	โรงเรียนคุณภาพ	219
2,592	250384	บ้านผาหลัก	สพป.น่าน เขต 2	โรงเรียนคุณภาพ	93
2,593	660395	อนุบาลศรีวิไล	สพป.บึงกาฬ	โรงเรียนคุณภาพ	1,178
2,594	660060	อนุบาลเซกา	สพป.บึงกาฬ	โรงเรียนคุณภาพ	1,013
2,595	660066	บ้านคำบอน	สพป.บึงกาฬ	โรงเรียนคุณภาพ	243
2,596	660081	ชุมชนบ้านหนองหิ้ง	สพป.บึงกาฬ	โรงเรียนคุณภาพ	189
2,597	660085	บ้านท่าสะอาด	สพป.บึงกาฬ	โรงเรียนคุณภาพ	252
2,598	660100	บ้านต๋องโคกกะแซ	สพป.บึงกาฬ	โรงเรียนคุณภาพ	291
2,599	660108	บ้านหนองตะไก้โนนมันปลา	สพป.บึงกาฬ	โรงเรียนคุณภาพ	232
2,600	660115	บ้านหนองโตนอนเสียด	สพป.บึงกาฬ	โรงเรียนคุณภาพ	246
2,601	660126	บ้านคำไผ่	สพป.บึงกาฬ	โรงเรียนคุณภาพ	281
2,602	660131	บ้านเหล่าทองกลาง	สพป.บึงกาฬ	โรงเรียนคุณภาพ	383
2,603	660133	บ้านห้วยลึก	สพป.บึงกาฬ	โรงเรียนคุณภาพ	197
2,604	660143	บ้านสามหนอง	สพป.บึงกาฬ	โรงเรียนคุณภาพ	184
2,605	660183	บ้านบึงกาฬ	สพป.บึงกาฬ	โรงเรียนคุณภาพ	430
2,606	660188	บ้านเหล่าถาวร	สพป.บึงกาฬ	โรงเรียนคุณภาพ	122
2,607	660189	บ้านโนนสว่าง	สพป.บึงกาฬ	โรงเรียนคุณภาพ	335
2,608	660190	บ้านโป่งเปือย	สพป.บึงกาฬ	โรงเรียนคุณภาพ	532
2,609	660192	บ้านห้วยเขมเหนือ	สพป.บึงกาฬ	โรงเรียนคุณภาพ	162
2,610	660200	บ้านโคกสะอาด	สพป.บึงกาฬ	โรงเรียนคุณภาพ	249
2,611	660203	บ้านนาเจริญ	สพป.บึงกาฬ	โรงเรียนคุณภาพ	244
2,612	660208	ชุมชนบ้านโนนสมบูรณ์ (ธนาคารกรุงเทพ 29)	สพป.บึงกาฬ	โรงเรียนคุณภาพ	409
2,613	660212	บ้านนาสวรรค์	สพป.บึงกาฬ	โรงเรียนคุณภาพ	371
2,614	660213	เลิศสิน	สพป.บึงกาฬ	โรงเรียนคุณภาพ	200
2,615	660220	บ้านโคกกองมิตรภาพที่86	สพป.บึงกาฬ	โรงเรียนคุณภาพ	308
2,616	660225	ประสานมิตรวิทยา	สพป.บึงกาฬ	โรงเรียนคุณภาพ	431
2,617	660336	ชุมชนบ้านโคกอุดม	สพป.บึงกาฬ	โรงเรียนคุณภาพ	509

จำนวนโรงเรียนที่มีนักเรียนตั้งแต่ 1 คนขึ้นไป จากระบบ DMC ณ วันที่ 25 มิถุนายน 2564

สำนักนโยบายและแผนการศึกษาขั้นพื้นฐาน

กลุ่มที่ 2 กลุ่มโรงเรียนคุณภาพ (โรงเรียนคุณภาพประจำตำบล และโรงเรียนต้นแบบคุณภาพ)

ลำดับ	รหัส OBEC 6 หลัก	โรงเรียน	สพท.	กลุ่มโรงเรียน	จำนวน นักเรียน 25 มิ.ย.64
2,618	660340	บ้านวังยาว	สพป.บึงกาฬ	โรงเรียนคุณภาพ	160
2,619	660344	บ้านหนองผักแว่น	สพป.บึงกาฬ	โรงเรียนคุณภาพ	265
2,620	660346	บ้านดอนหญ้านาง	สพป.บึงกาฬ	โรงเรียนคุณภาพ	278
2,621	660348	บ้านโคกหนองลาด	สพป.บึงกาฬ	โรงเรียนคุณภาพ	186
2,622	660351	บ้านหนองหัวช้าง	สพป.บึงกาฬ	โรงเรียนคุณภาพ	248
2,623	660358	บ้านโนนเสถียร	สพป.บึงกาฬ	โรงเรียนคุณภาพ	386
2,624	660359	บ้านนาตง	สพป.บึงกาฬ	โรงเรียนคุณภาพ	120
2,625	660360	บ้านห้วยไม้ซอด	สพป.บึงกาฬ	โรงเรียนคุณภาพ	511
2,626	660363	บ้านนาแก้ง	สพป.บึงกาฬ	โรงเรียนคุณภาพ	303
2,627	660368	สมาคมสื่อมวลชนกีฬาสมัครเล่นและคารา	สพป.บึงกาฬ	โรงเรียนคุณภาพ	270
2,628	660377	อนุบาลสาสนสิทธิ์อำนาจ	สพป.บึงกาฬ	โรงเรียนคุณภาพ	658
2,629	660378	บึงของหลวงวิทยา	สพป.บึงกาฬ	โรงเรียนคุณภาพ	389
2,630	660385	บ้านดงบัง	สพป.บึงกาฬ	โรงเรียนคุณภาพ	185
2,631	660388	บ้านท่าไร่ไทยเจริญ	สพป.บึงกาฬ	โรงเรียนคุณภาพ	212
2,632	660396	บ้านนาสิงห์	สพป.บึงกาฬ	โรงเรียนคุณภาพ	307
2,633	660397	บ้านโคกสำราญพรสวรรค์	สพป.บึงกาฬ	โรงเรียนคุณภาพ	179
2,634	660402	บ้านนาสะแบง	สพป.บึงกาฬ	โรงเรียนคุณภาพ	329
2,635	660403	บ้านนาแสง	สพป.บึงกาฬ	โรงเรียนคุณภาพ	264
2,636	660409	อนุบาลปุงคล้า	สพป.บึงกาฬ	โรงเรียนคุณภาพ	284
2,637	660416	ไทยรัฐวิทยา 51 (บ้านโคกกวาง)	สพป.บึงกาฬ	โรงเรียนคุณภาพ	277
2,638	260509	บ้านลุ่มม่วง	สพป.บุรีรัมย์ เขต 1	โรงเรียนคุณภาพ	150
2,639	260001	เสนศิริอนุสรณ์	สพป.บุรีรัมย์ เขต 1	โรงเรียนคุณภาพ	606
2,640	260007	อนุบาลบุรีรัมย์	สพป.บุรีรัมย์ เขต 1	โรงเรียนคุณภาพ	1,798
2,641	260011	สามัคคีชัยวิทยา	สพป.บุรีรัมย์ เขต 1	โรงเรียนคุณภาพ	228
2,642	260020	บ้านสำโรงโนนเค็ง	สพป.บุรีรัมย์ เขต 1	โรงเรียนคุณภาพ	204
2,643	260022	พระครูวิทยา	สพป.บุรีรัมย์ เขต 1	โรงเรียนคุณภาพ	173
2,644	260028	วัดบ้านถลุงเหล็ก	สพป.บุรีรัมย์ เขต 1	โรงเรียนคุณภาพ	136
2,645	260035	บ้านหนองปรือ	สพป.บุรีรัมย์ เขต 1	โรงเรียนคุณภาพ	127
2,646	260039	วัดโพธิ์ทอง	สพป.บุรีรัมย์ เขต 1	โรงเรียนคุณภาพ	372
2,647	260046	วัดบ้านสวายสอ	สพป.บุรีรัมย์ เขต 1	โรงเรียนคุณภาพ	250
2,648	260050	บ้านหลักเขต	สพป.บุรีรัมย์ เขต 1	โรงเรียนคุณภาพ	332
2,649	260057	บ้านหนองปรือน้อย	สพป.บุรีรัมย์ เขต 1	โรงเรียนคุณภาพ	138
2,650	260064	บ้านตลาดควาย	สพป.บุรีรัมย์ เขต 1	โรงเรียนคุณภาพ	300
2,651	260067	ชุมชนบ้านหัววัว (ราษฎร์อุทิศ)	สพป.บุรีรัมย์ เขต 1	โรงเรียนคุณภาพ	521
2,652	260069	อนุบาลเมืองบุรีรัมย์ (บ้านบัว)	สพป.บุรีรัมย์ เขต 1	โรงเรียนคุณภาพ	436
2,653	260070	บ้านโพธิ์ดอนหวาย	สพป.บุรีรัมย์ เขต 1	โรงเรียนคุณภาพ	124
2,654	260080	วัดสว่างบูรพา	สพป.บุรีรัมย์ เขต 1	โรงเรียนคุณภาพ	127
2,655	260082	สะแกโพรงอนุสรณ์	สพป.บุรีรัมย์ เขต 1	โรงเรียนคุณภาพ	370
2,656	260089	บ้านตลาดชัย	สพป.บุรีรัมย์ เขต 1	โรงเรียนคุณภาพ	219
2,657	260092	วัดบ้านเมืองคู่	สพป.บุรีรัมย์ เขต 1	โรงเรียนคุณภาพ	180
2,658	260452	อนุบาลลำปลายมาศ	สพป.บุรีรัมย์ เขต 1	โรงเรียนคุณภาพ	1,038
2,659	260454	บ้านหนองมันปลา"กุศลสามัคคีวิทยา"	สพป.บุรีรัมย์ เขต 1	โรงเรียนคุณภาพ	128
2,660	260457	วัดบ้านหินโคน	สพป.บุรีรัมย์ เขต 1	โรงเรียนคุณภาพ	194
2,661	260462	บ้านตลาดโพธิ์"ศรีตลาดโพธิ์"	สพป.บุรีรัมย์ เขต 1	โรงเรียนคุณภาพ	109
2,662	260471	บ้านปัญญาคาม (เรียนดีสรวงศ์วิทยา)	สพป.บุรีรัมย์ เขต 1	โรงเรียนคุณภาพ	113
2,663	260472	บ้านหนองโดนประสาธวิทย์	สพป.บุรีรัมย์ เขต 1	โรงเรียนคุณภาพ	328
2,664	260473	บ้านยาง ครูราษฎร์รังสรรค์	สพป.บุรีรัมย์ เขต 1	โรงเรียนคุณภาพ	290

จำนวนโรงเรียนที่มีนักเรียนตั้งแต่ 1 คนขึ้นไป จากระบบ DMC ณ วันที่ 25 มิถุนายน 2564

สำนักนโยบายและแผนการศึกษาขั้นพื้นฐาน

กลุ่มที่ 2 กลุ่มโรงเรียนคุณภาพ (โรงเรียนคุณภาพประจำตำบล และโรงเรียนต้นแบบคุณภาพ)

ลำดับ	รหัส OBEC 6 หลัก	โรงเรียน	สพท.	กลุ่มโรงเรียน	จำนวน นักเรียน 25 มิ.ย.64
2,665	260479	บ้านห้วยศาลา	สพป.บุรีรัมย์ เขต 1	โรงเรียนคุณภาพ	239
2,666	260480	บ้านสี่เหลี่ยมน้อย	สพป.บุรีรัมย์ เขต 1	โรงเรียนคุณภาพ	104
2,667	260489	ไตรคามสามัคคีวิทยา	สพป.บุรีรัมย์ เขต 1	โรงเรียนคุณภาพ	208
2,668	260495	บ้านหนองม่วง	สพป.บุรีรัมย์ เขต 1	โรงเรียนคุณภาพ	250
2,669	260502	บ้านตูบช้าง	สพป.บุรีรัมย์ เขต 1	โรงเรียนคุณภาพ	210
2,670	260515	บ้านวานเขื่อนค้อวิทยา	สพป.บุรีรัมย์ เขต 1	โรงเรียนคุณภาพ	377
2,671	260516	บ้านนาศรีนวล	สพป.บุรีรัมย์ เขต 1	โรงเรียนคุณภาพ	166
2,672	260525	รวมมิตรวิทยา	สพป.บุรีรัมย์ เขต 1	โรงเรียนคุณภาพ	466
2,673	260741	บ้านประคอง	สพป.บุรีรัมย์ เขต 1	โรงเรียนคุณภาพ	165
2,674	260745	บ้านโคกสนวน	สพป.บุรีรัมย์ เขต 1	โรงเรียนคุณภาพ	272
2,675	260746	บ้านดอนหวาย	สพป.บุรีรัมย์ เขต 1	โรงเรียนคุณภาพ	133
2,676	260747	อนุบาลชำนิ	สพป.บุรีรัมย์ เขต 1	โรงเรียนคุณภาพ	332
2,677	260752	บ้านหนองพะอง	สพป.บุรีรัมย์ เขต 1	โรงเรียนคุณภาพ	155
2,678	260755	บ้านหัวสะพาน	สพป.บุรีรัมย์ เขต 1	โรงเรียนคุณภาพ	206
2,679	260789	อนุบาลบ้านด่าน	สพป.บุรีรัมย์ เขต 1	โรงเรียนคุณภาพ	561
2,680	260794	มหิตลอนุสรณ์ (สันติภาพพัฒนา)	สพป.บุรีรัมย์ เขต 1	โรงเรียนคุณภาพ	114
2,681	260799	วัดบ้านปราสาท	สพป.บุรีรัมย์ เขต 1	โรงเรียนคุณภาพ	229
2,682	260801	วัดบ้านปลัดปัก	สพป.บุรีรัมย์ เขต 1	โรงเรียนคุณภาพ	173
2,683	260282	นิคมสร้างตนเอง 1	สพป.บุรีรัมย์ เขต 2	โรงเรียนคุณภาพ	635
2,684	260096	อนุบาลกระสัง	สพป.บุรีรัมย์ เขต 2	โรงเรียนคุณภาพ	663
2,685	260103	บ้านหนองเต็ง (จันทศิริอนุสรณ์)	สพป.บุรีรัมย์ เขต 2	โรงเรียนคุณภาพ	327
2,686	260112	วัดบ้านจอม	สพป.บุรีรัมย์ เขต 2	โรงเรียนคุณภาพ	118
2,687	260119	วัดบ้านชุมแสง	สพป.บุรีรัมย์ เขต 2	โรงเรียนคุณภาพ	82
2,688	260129	บ้านสวยสอ	สพป.บุรีรัมย์ เขต 2	โรงเรียนคุณภาพ	245
2,689	260130	บ้านดอนยาว	สพป.บุรีรัมย์ เขต 2	โรงเรียนคุณภาพ	144
2,690	260136	วัดบ้านหนองพลวง	สพป.บุรีรัมย์ เขต 2	โรงเรียนคุณภาพ	191
2,691	260142	บ้านห้วยสำราญ	สพป.บุรีรัมย์ เขต 2	โรงเรียนคุณภาพ	317
2,692	260149	วัดปทุมคงคา	สพป.บุรีรัมย์ เขต 2	โรงเรียนคุณภาพ	237
2,693	260162	บ้านจะเนียงสามัคคี	สพป.บุรีรัมย์ เขต 2	โรงเรียนคุณภาพ	94
2,694	260273	บ้านโคกยาง	สพป.บุรีรัมย์ เขต 2	โรงเรียนคุณภาพ	190
2,695	260288	บ้านหนองไม้งาม 2	สพป.บุรีรัมย์ เขต 2	โรงเรียนคุณภาพ	388
2,696	260291	บ้านตัวอย่าง	สพป.บุรีรัมย์ เขต 2	โรงเรียนคุณภาพ	224
2,697	260295	บ้านสะพานทรายใหม่	สพป.บุรีรัมย์ เขต 2	โรงเรียนคุณภาพ	160
2,698	260298	ชุมชนบ้านโนนเจริญ	สพป.บุรีรัมย์ เขต 2	โรงเรียนคุณภาพ	416
2,699	260300	บ้านห้วย	สพป.บุรีรัมย์ เขต 2	โรงเรียนคุณภาพ	120
2,700	260312	นิคมพัฒนาสายโท 11	สพป.บุรีรัมย์ เขต 2	โรงเรียนคุณภาพ	252
2,701	260318	อนุบาลประโคนชัย (อำนวยการราษฎร์วิทยาคร)	สพป.บุรีรัมย์ เขต 2	โรงเรียนคุณภาพ	1,236
2,702	260328	บ้านห้วยปอ	สพป.บุรีรัมย์ เขต 2	โรงเรียนคุณภาพ	389
2,703	260331	บ้านโคกกลอย	สพป.บุรีรัมย์ เขต 2	โรงเรียนคุณภาพ	208
2,704	260338	บ้านละเวีย (แปลงครูราษฎร์บำรุง)	สพป.บุรีรัมย์ เขต 2	โรงเรียนคุณภาพ	383
2,705	260345	บ้านไพศาลสามัคคี	สพป.บุรีรัมย์ เขต 2	โรงเรียนคุณภาพ	213
2,706	260347	บ้านหนองอำมะ	สพป.บุรีรัมย์ เขต 2	โรงเรียนคุณภาพ	117
2,707	260350	บ้านโคกกลาง	สพป.บุรีรัมย์ เขต 2	โรงเรียนคุณภาพ	263
2,708	260357	บ้านโคกยาง	สพป.บุรีรัมย์ เขต 2	โรงเรียนคุณภาพ	133
2,709	260359	วัดบ้านปะทัดบุ	สพป.บุรีรัมย์ เขต 2	โรงเรียนคุณภาพ	252
2,710	260364	บ้านจรเข้มาก	สพป.บุรีรัมย์ เขต 2	โรงเรียนคุณภาพ	379
2,711	260370	บ้านแสลงโทน	สพป.บุรีรัมย์ เขต 2	โรงเรียนคุณภาพ	363

จำนวนโรงเรียนที่มีนักเรียนตั้งแต่ 1 คนขึ้นไป จากระบบ DMC ณ วันที่ 25 มิถุนายน 2564

สำนักนโยบายและแผนการศึกษาขั้นพื้นฐาน

กลุ่มที่ 2 กลุ่มโรงเรียนคุณภาพ (โรงเรียนคุณภาพประจำตำบล และโรงเรียนต้นแบบคุณภาพ)

ลำดับ	รหัส OBEC 6 หลัก	โรงเรียน	สพท.	กลุ่มโรงเรียน	จำนวน นักเรียน 25 มิ.ย.64
2,712	260373	บ้านสี่เหลี่ยม	สพป.บุรีรัมย์ เขต 2	โรงเรียนคุณภาพ	281
2,713	260375	วัดบ้านไทร (เสครุราษฎร์อนุสรณ์)	สพป.บุรีรัมย์ เขต 2	โรงเรียนคุณภาพ	352
2,714	260377	บ้านหนองตะขบ	สพป.บุรีรัมย์ เขต 2	โรงเรียนคุณภาพ	185
2,715	260386	บ้านห้วยเสลา	สพป.บุรีรัมย์ เขต 2	โรงเรียนคุณภาพ	239
2,716	260390	วัดบ้านตะโกตาพิ	สพป.บุรีรัมย์ เขต 2	โรงเรียนคุณภาพ	285
2,717	260691	วัดบ้านแสลงคง	สพป.บุรีรัมย์ เขต 2	โรงเรียนคุณภาพ	344
2,718	260696	วัดบ้านจันทุม (ครูอำรงราษฎร์อนุสรณ์)	สพป.บุรีรัมย์ เขต 2	โรงเรียนคุณภาพ	104
2,719	260705	วัดพลับพลา	สพป.บุรีรัมย์ เขต 2	โรงเรียนคุณภาพ	299
2,720	260708	บ้านปะทัดบุวิทยา	สพป.บุรีรัมย์ เขต 2	โรงเรียนคุณภาพ	182
2,721	260709	วัดสำโรง	สพป.บุรีรัมย์ เขต 2	โรงเรียนคุณภาพ	414
2,722	260714	อนุบาลห้วยราช	สพป.บุรีรัมย์ เขต 2	โรงเรียนคุณภาพ	492
2,723	260717	บ้านตะโกบำรุง	สพป.บุรีรัมย์ เขต 2	โรงเรียนคุณภาพ	144

จำนวนโรงเรียนที่มีนักเรียนตั้งแต่ 1 คนขึ้นไป จากระบบ DMC ณ วันที่ 25 มิถุนายน 2564

สำนักนโยบายและแผนการศึกษาขั้นพื้นฐาน

กลุ่มที่ 2 กลุ่มโรงเรียนคุณภาพ (โรงเรียนคุณภาพประจำตำบล และโรงเรียนต้นแบบคุณภาพ)

ลำดับ	รหัส OBEC 6 หลัก	โรงเรียน	สพท.	กลุ่มโรงเรียน	จำนวน นักเรียน 25 มิ.ย.64
2,724	260719	บ้านเพชรประชาสามัคคี	สพป.บุรีรัมย์ เขต 2	โรงเรียนคุณภาพ	145
2,725	260721	วัดบ้านสนวน	สพป.บุรีรัมย์ เขต 2	โรงเรียนคุณภาพ	279
2,726	260724	วัดบ้านใหม่	สพป.บุรีรัมย์ เขต 2	โรงเรียนคุณภาพ	204
2,727	260725	บ้านกระสังสามัคคี	สพป.บุรีรัมย์ เขต 2	โรงเรียนคุณภาพ	385
2,728	260727	วัดบ้านเมืองโพธิ์	สพป.บุรีรัมย์ เขต 2	โรงเรียนคุณภาพ	576
2,729	260728	วัดบ้านตาเสา	สพป.บุรีรัมย์ เขต 2	โรงเรียนคุณภาพ	371
2,730	260267	บ้านหนองไทร (ปัญจคามคุรุสรรค์)	สพป.บุรีรัมย์ เขต 3	โรงเรียนคุณภาพ	301
2,731	260220	อนุบาลนางรอง (สังขกฤตย์อนุสรณ์)	สพป.บุรีรัมย์ เขต 3	โรงเรียนคุณภาพ	1,665
2,732	260221	บ้านถนนหัก	สพป.บุรีรัมย์ เขต 3	โรงเรียนคุณภาพ	368
2,733	260228	บ้านสะเดา (สามัคคีวิทยา)	สพป.บุรีรัมย์ เขต 3	โรงเรียนคุณภาพ	204
2,734	260234	บ้านระนามพลวง (สมานราษฎร์วิทยาคาร)	สพป.บุรีรัมย์ เขต 3	โรงเรียนคุณภาพ	178
2,735	260238	บ้านหนองยายพิมพ์ (ไตรคามประชาสรรค์)	สพป.บุรีรัมย์ เขต 3	โรงเรียนคุณภาพ	179
2,736	260242	ชุมชนวัดบ้านหนองกง (ประจวบไตรมิตรวิทยา)	สพป.บุรีรัมย์ เขต 3	โรงเรียนคุณภาพ	177
2,737	260243	วัดก้านเหลือง	สพป.บุรีรัมย์ เขต 3	โรงเรียนคุณภาพ	171
2,738	260248	บ้านหนองกง	สพป.บุรีรัมย์ เขต 3	โรงเรียนคุณภาพ	161
2,739	260250	บ้านโคกยางหนองตาสี่	สพป.บุรีรัมย์ เขต 3	โรงเรียนคุณภาพ	229
2,740	260251	บ้านชุมแสง (บุญคุรุราษฎร์บำรุง)	สพป.บุรีรัมย์ เขต 3	โรงเรียนคุณภาพ	149
2,741	260254	บ้านโคกมะค่า	สพป.บุรีรัมย์ เขต 3	โรงเรียนคุณภาพ	187
2,742	260258	บ้านไร่โคกหนองปรือ (ประสมทรัพย์อนุสรณ์)	สพป.บุรีรัมย์ เขต 3	โรงเรียนคุณภาพ	212
2,743	260260	บ้านหนองทองลิ้ม	สพป.บุรีรัมย์ เขต 3	โรงเรียนคุณภาพ	364
2,744	260263	บ้านถนน (ประสมทรัพย์ประชานุกูล 1)	สพป.บุรีรัมย์ เขต 3	โรงเรียนคุณภาพ	259
2,745	260420	บ้านโคกตาพรหม	สพป.บุรีรัมย์ เขต 3	โรงเรียนคุณภาพ	129
2,746	260428	บ้านสะพานทราย (คุรุราษฎร์บำรุงวิทยา)	สพป.บุรีรัมย์ เขต 3	โรงเรียนคุณภาพ	1,678
2,747	260431	ชุมชนบ้านโคกว่าน	สพป.บุรีรัมย์ เขต 3	โรงเรียนคุณภาพ	140
2,748	260434	อนุบาลโคกใหม่สะพานทราย	สพป.บุรีรัมย์ เขต 3	โรงเรียนคุณภาพ	619
2,749	260437	บ้านตากอง	สพป.บุรีรัมย์ เขต 3	โรงเรียนคุณภาพ	189
2,750	260442	บ้านปากช่อง	สพป.บุรีรัมย์ เขต 3	โรงเรียนคุณภาพ	419
2,751	260587	อนุบาลหนองกี่	สพป.บุรีรัมย์ เขต 3	โรงเรียนคุณภาพ	856
2,752	260588	บ้านหนองกี่ประชาสามัคคี	สพป.บุรีรัมย์ เขต 3	โรงเรียนคุณภาพ	154
2,753	260589	ชุมชนบ้านดอนอระวาง	สพป.บุรีรัมย์ เขต 3	โรงเรียนคุณภาพ	390
2,754	260593	บ้านบุกระสัง	สพป.บุรีรัมย์ เขต 3	โรงเรียนคุณภาพ	252
2,755	260594	บ้านสระขุด	สพป.บุรีรัมย์ เขต 3	โรงเรียนคุณภาพ	164
2,756	260600	บ้านขามน้อย	สพป.บุรีรัมย์ เขต 3	โรงเรียนคุณภาพ	237
2,757	260604	บ้านสระขาม	สพป.บุรีรัมย์ เขต 3	โรงเรียนคุณภาพ	292
2,758	260609	บ้านลุงขี้หนู	สพป.บุรีรัมย์ เขต 3	โรงเรียนคุณภาพ	104
2,759	260616	บ้านโคกลอย	สพป.บุรีรัมย์ เขต 3	โรงเรียนคุณภาพ	171
2,760	260620	บ้านโคกสูงคูขาด	สพป.บุรีรัมย์ เขต 3	โรงเรียนคุณภาพ	132
2,761	260622	อนุบาลปะคำ	สพป.บุรีรัมย์ เขต 3	โรงเรียนคุณภาพ	384
2,762	260624	บ้านหู่ทำนบ	สพป.บุรีรัมย์ เขต 3	โรงเรียนคุณภาพ	361
2,763	260632	บ้านโคกลอย	สพป.บุรีรัมย์ เขต 3	โรงเรียนคุณภาพ	216
2,764	260633	บ้านหนองน้ำขุ่น	สพป.บุรีรัมย์ เขต 3	โรงเรียนคุณภาพ	215
2,765	260635	บ้านเทพพัฒนา	สพป.บุรีรัมย์ เขต 3	โรงเรียนคุณภาพ	189
2,766	260660	อนุบาลหนองหงส์	สพป.บุรีรัมย์ เขต 3	โรงเรียนคุณภาพ	636
2,767	260662	บ้านโนนสูงน้อย	สพป.บุรีรัมย์ เขต 3	โรงเรียนคุณภาพ	248
2,768	260668	วัดโนนศรีคุณ	สพป.บุรีรัมย์ เขต 3	โรงเรียนคุณภาพ	194
2,769	260675	บ้านหนองโคลน	สพป.บุรีรัมย์ เขต 3	โรงเรียนคุณภาพ	155
2,770	260678	บ้านขามเสม็ดบำรุง	สพป.บุรีรัมย์ เขต 3	โรงเรียนคุณภาพ	441

จำนวนโรงเรียนที่มีนักเรียนตั้งแต่ 1 คนขึ้นไป จากระบบ DMC ณ วันที่ 25 มิถุนายน 2564

สำนักนโยบายและแผนการศึกษาขั้นพื้นฐาน

กลุ่มที่ 2 กลุ่มโรงเรียนคุณภาพ (โรงเรียนคุณภาพประจำตำบล และโรงเรียนต้นแบบคุณภาพ)

ลำดับ	รหัส OBEC 6 หลัก	โรงเรียน	สพท.	กลุ่มโรงเรียน	จำนวน นักเรียน 25 มิ.ย.64
2,771	260682	บ้านหนองย่างหมู	สพป.บุรีรัมย์ เขต 3	โรงเรียนคุณภาพ	237
2,772	260684	ชุมชนวัดโคกกลาง(สระมะคำวิทยา)	สพป.บุรีรัมย์ เขต 3	โรงเรียนคุณภาพ	192
2,773	260730	อนุบาลโนนสุวรรณ	สพป.บุรีรัมย์ เขต 3	โรงเรียนคุณภาพ	556
2,774	260735	บ้านดงบังขับสมบูรณ์	สพป.บุรีรัมย์ เขต 3	โรงเรียนคุณภาพ	568
2,775	260736	บ้านทุ่งจันทน์	สพป.บุรีรัมย์ เขต 3	โรงเรียนคุณภาพ	355
2,776	260777	อนุบาลโนนดินแดง	สพป.บุรีรัมย์ เขต 3	โรงเรียนคุณภาพ	406
2,777	260779	บ้านหนองกอกตะแบงสามัคคี	สพป.บุรีรัมย์ เขต 3	โรงเรียนคุณภาพ	271
2,778	260806	วัดอัมภาราม (เทิ่งอนุสรณ์)	สพป.บุรีรัมย์ เขต 3	โรงเรียนคุณภาพ	284
2,779	260807	บ้านตะโก 'วันครู 2501'	สพป.บุรีรัมย์ เขต 3	โรงเรียนคุณภาพ	221
2,780	260812	บ้านเจริญสุข (กรป.กลางอุปถัมภ์)	สพป.บุรีรัมย์ เขต 3	โรงเรียนคุณภาพ	173
2,781	260819	ไทยรัฐวิทยา ๒๖ (บ้านหนองหิน)	สพป.บุรีรัมย์ เขต 3	โรงเรียนคุณภาพ	180
2,782	260821	อนุบาลเฉลิมพระเกียรติจังหวัดบุรีรัมย์	สพป.บุรีรัมย์ เขต 3	โรงเรียนคุณภาพ	404
2,783	260760	วัดวนาสันต์ (โศกนาศสามัคคี)	สพป.บุรีรัมย์ เขต 4	โรงเรียนคุณภาพ	53
2,784	260187	วัดบ้านปะเคียบ	สพป.บุรีรัมย์ เขต 4	โรงเรียนคุณภาพ	216
2,785	260168	อนุบาลคูเมือง	สพป.บุรีรัมย์ เขต 4	โรงเรียนคุณภาพ	661
2,786	260169	บ้านดงเค็ง	สพป.บุรีรัมย์ เขต 4	โรงเรียนคุณภาพ	97
2,787	260173	บ้านโนนเจริญ	สพป.บุรีรัมย์ เขต 4	โรงเรียนคุณภาพ	147
2,788	260179	โนนมาลัยหัวฝาย	สพป.บุรีรัมย์ เขต 4	โรงเรียนคุณภาพ	134
2,789	260190	วัดบ้านเบาอ้อย	สพป.บุรีรัมย์ เขต 4	โรงเรียนคุณภาพ	174
2,790	260202	บ้านหนองขวาง	สพป.บุรีรัมย์ เขต 4	โรงเรียนคุณภาพ	179
2,791	260397	วัดท่าเยี่ยม	สพป.บุรีรัมย์ เขต 4	โรงเรียนคุณภาพ	208
2,792	260400	วัดสระบัว	สพป.บุรีรัมย์ เขต 4	โรงเรียนคุณภาพ	183
2,793	260402	วัดสุวรรณาราม	สพป.บุรีรัมย์ เขต 4	โรงเรียนคุณภาพ	82
2,794	260405	วัดวงษ์วารี	สพป.บุรีรัมย์ เขต 4	โรงเรียนคุณภาพ	102
2,795	260407	วัดเทพรังสรรค์	สพป.บุรีรัมย์ เขต 4	โรงเรียนคุณภาพ	61
2,796	260416	บ้านดอน	สพป.บุรีรัมย์ เขต 4	โรงเรียนคุณภาพ	115
2,797	260417	วัดโพธิ์	สพป.บุรีรัมย์ เขต 4	โรงเรียนคุณภาพ	160
2,798	260526	บ้านสตึก	สพป.บุรีรัมย์ เขต 4	โรงเรียนคุณภาพ	1,414
2,799	260527	อนุบาลสตึก (ประชาอนุสรณ์)	สพป.บุรีรัมย์ เขต 4	โรงเรียนคุณภาพ	725
2,800	260537	ชุมชนบ้านสะแก	สพป.บุรีรัมย์ เขต 4	โรงเรียนคุณภาพ	99
2,801	260544	บ้านร่อนทอง	สพป.บุรีรัมย์ เขต 4	โรงเรียนคุณภาพ	232
2,802	260552	ชุมชนบ้านดอนมนต์	สพป.บุรีรัมย์ เขต 4	โรงเรียนคุณภาพ	394
2,803	260556	บ้านเมืองแก	สพป.บุรีรัมย์ เขต 4	โรงเรียนคุณภาพ	191
2,804	260558	บ้านปลัดชุม	สพป.บุรีรัมย์ เขต 4	โรงเรียนคุณภาพ	201
2,805	260566	บ้านทุ่งวัง	สพป.บุรีรัมย์ เขต 4	โรงเรียนคุณภาพ	384
2,806	260568	บ้านกระสัง	สพป.บุรีรัมย์ เขต 4	โรงเรียนคุณภาพ	262
2,807	260570	บ้านท่าม่วง	สพป.บุรีรัมย์ เขต 4	โรงเรียนคุณภาพ	186
2,808	260577	บ้านหนองใหญ่	สพป.บุรีรัมย์ เขต 4	โรงเรียนคุณภาพ	513
2,809	260582	บ้านชุมแสง	สพป.บุรีรัมย์ เขต 4	โรงเรียนคุณภาพ	320
2,810	260641	บ้านหัวขัว (เบญจคุรุราษฎร์อุทิศ)	สพป.บุรีรัมย์ เขต 4	โรงเรียนคุณภาพ	147
2,811	260646	วัดท่าเรือ	สพป.บุรีรัมย์ เขต 4	โรงเรียนคุณภาพ	142
2,812	260647	ชุมชนบ้านนาแพง	สพป.บุรีรัมย์ เขต 4	โรงเรียนคุณภาพ	115
2,813	260653	อมรสิริสามัคคี	สพป.บุรีรัมย์ เขต 4	โรงเรียนคุณภาพ	181
2,814	260759	วัดสุคันธารมย์	สพป.บุรีรัมย์ เขต 4	โรงเรียนคุณภาพ	245
2,815	260764	วัดสมณवास	สพป.บุรีรัมย์ เขต 4	โรงเรียนคุณภาพ	115
2,816	260769	บ้านกม.ศูนย์	สพป.บุรีรัมย์ เขต 4	โรงเรียนคุณภาพ	139
2,817	260771	วัดสระจันทร์	สพป.บุรีรัมย์ เขต 4	โรงเรียนคุณภาพ	144

จำนวนโรงเรียนที่มีนักเรียนตั้งแต่ 1 คนขึ้นไป จากระบบ DMC ณ วันที่ 25 มิถุนายน 2564

สำนักนโยบายและแผนการศึกษาขั้นพื้นฐาน

กลุ่มที่ 2 กลุ่มโรงเรียนคุณภาพ (โรงเรียนคุณภาพประจำตำบล และโรงเรียนต้นแบบคุณภาพ)

ลำดับ	รหัส OBEC 6 หลัก	โรงเรียน	สพท.	กลุ่มโรงเรียน	จำนวน นักเรียน 25 มิ.ย.64
2,818	260776	บ้านกอกดอนพยอม	สพป.บุรีรัมย์ เขต 4	โรงเรียนคุณภาพ	46
2,819	260825	อนุบาลแคนดง	สพป.บุรีรัมย์ เขต 4	โรงเรียนคุณภาพ	541
2,820	260828	บ้านสระบัว	สพป.บุรีรัมย์ เขต 4	โรงเรียนคุณภาพ	147
2,821	260835	บ้านดงพลอง	สพป.บุรีรัมย์ เขต 4	โรงเรียนคุณภาพ	173
2,822	260844	บ้านหัวฝาย	สพป.บุรีรัมย์ เขต 4	โรงเรียนคุณภาพ	459
2,823	270048	คลองสอง	สพป.ปทุมธานี เขต 1	โรงเรียนคุณภาพ	800
2,824	270006	วัดเทียนถวาย	สพป.ปทุมธานี เขต 1	โรงเรียนคุณภาพ	685
2,825	270008	วัดมะขาม (ศรีวิทยาการ)	สพป.ปทุมธานี เขต 1	โรงเรียนคุณภาพ	218
2,826	270010	วัดเวฬุวัน	สพป.ปทุมธานี เขต 1	โรงเรียนคุณภาพ	259
2,827	270011	วัดโพธิ์เลื่อน	สพป.ปทุมธานี เขต 1	โรงเรียนคุณภาพ	72
2,828	270012	ชุมชนวัดเสด็จ	สพป.ปทุมธานี เขต 1	โรงเรียนคุณภาพ	671
2,829	270013	วัดเปรมประชากร	สพป.ปทุมธานี เขต 1	โรงเรียนคุณภาพ	742
2,830	270022	วัดนาง	สพป.ปทุมธานี เขต 1	โรงเรียนคุณภาพ	1,206
2,831	270024	วัดบางกุฎีทอง	สพป.ปทุมธานี เขต 1	โรงเรียนคุณภาพ	292
2,832	270034	ประถมศึกษาธรรมศาสตร์	สพป.ปทุมธานี เขต 1	โรงเรียนคุณภาพ	1,852
2,833	270038	บึงเขาย้อน	สพป.ปทุมธานี เขต 1	โรงเรียนคุณภาพ	543
2,834	270042	บางซวดอนุสรณ์	สพป.ปทุมธานี เขต 1	โรงเรียนคุณภาพ	721
2,835	270050	สามัคคีราษฎร์บำรุง	สพป.ปทุมธานี เขต 1	โรงเรียนคุณภาพ	1,124
2,836	270056	วัดผลาหาร	สพป.ปทุมธานี เขต 1	โรงเรียนคุณภาพ	146
2,837	270060	วัดอู่ข้าว	สพป.ปทุมธานี เขต 1	โรงเรียนคุณภาพ	151
2,838	270073	วัดบัวสุวรรณประดิษฐ์	สพป.ปทุมธานี เขต 1	โรงเรียนคุณภาพ	505
2,839	270077	คลองพระอุดม	สพป.ปทุมธานี เขต 1	โรงเรียนคุณภาพ	128
2,840	270080	ชุมชนวัดหน้าไม้	สพป.ปทุมธานี เขต 1	โรงเรียนคุณภาพ	485
2,841	270086	วัดสุทธาวาส	สพป.ปทุมธานี เขต 1	โรงเรียนคุณภาพ	281
2,842	270087	วัดลำหามะข (ประชาราตรีอนุสรณ์)	สพป.ปทุมธานี เขต 1	โรงเรียนคุณภาพ	86
2,843	270091	คลองบางโพธิ์	สพป.ปทุมธานี เขต 1	โรงเรียนคุณภาพ	294
2,844	270093	วัดบ่อทอง	สพป.ปทุมธานี เขต 1	โรงเรียนคุณภาพ	258
2,845	270127	ศาลาพัน	สพป.ปทุมธานี เขต 1	โรงเรียนคุณภาพ	162
2,846	270129	วัดสองพี่น้อง	สพป.ปทุมธานี เขต 1	โรงเรียนคุณภาพ	91
2,847	270131	วัดท้ายเกาะ	สพป.ปทุมธานี เขต 1	โรงเรียนคุณภาพ	133
2,848	270132	วัดเชิงท่า	สพป.ปทุมธานี เขต 1	โรงเรียนคุณภาพ	63
2,849	270133	วัดสามัคคิยาราม	สพป.ปทุมธานี เขต 1	โรงเรียนคุณภาพ	207
2,850	270137	วัดบางเตยนอก	สพป.ปทุมธานี เขต 1	โรงเรียนคุณภาพ	371
2,851	270141	สุเหร่าใหม่เจริญ	สพป.ปทุมธานี เขต 1	โรงเรียนคุณภาพ	264
2,852	270143	วัดบางนา (เส็งเลิศประชานุกุล)	สพป.ปทุมธานี เขต 1	โรงเรียนคุณภาพ	60
2,853	270145	วัดสะแก	สพป.ปทุมธานี เขต 1	โรงเรียนคุณภาพ	147
2,854	270148	คลองบ้านพร้าว	สพป.ปทุมธานี เขต 1	โรงเรียนคุณภาพ	1,037
2,855	270150	วัดบัวหลวง	สพป.ปทุมธานี เขต 1	โรงเรียนคุณภาพ	115
2,856	270166	ชุมชนบึงบา	สพป.ปทุมธานี เขต 2	โรงเรียนคุณภาพ	809
2,857	270061	ชุมชนวัดพิชิตพิทยาราม	สพป.ปทุมธานี เขต 2	โรงเรียนคุณภาพ	730
2,858	270063	วัดอภัยการาม	สพป.ปทุมธานี เขต 2	โรงเรียนคุณภาพ	1,860
2,859	270064	วัดชุมแก้ว	สพป.ปทุมธานี เขต 2	โรงเรียนคุณภาพ	295
2,860	270066	ธัญญสิทธิศิลป์	สพป.ปทุมธานี เขต 2	โรงเรียนคุณภาพ	1,799
2,861	270067	วัดมูลจินดาราม	สพป.ปทุมธานี เขต 2	โรงเรียนคุณภาพ	692

จำนวนโรงเรียนที่มีนักเรียนตั้งแต่ 1 คนขึ้นไป จากระบบ DMC ณ วันที่ 25 มิถุนายน 2564

สำนักนโยบายและแผนการศึกษาขั้นพื้นฐาน

กลุ่มที่ 2 กลุ่มโรงเรียนคุณภาพ (โรงเรียนคุณภาพประจำตำบล และโรงเรียนต้นแบบคุณภาพ)

ลำดับ	รหัส OBEC 6 หลัก	โรงเรียน	สพท.	กลุ่มโรงเรียน	จำนวนนักเรียน 25 มิ.ย.64
2,862	270069	วัดแสงสรรค์	สพป.ปทุมธานี เขต 2	โรงเรียนคุณภาพ	1,232
2,863	270096	วัดโพสพผลเจริญ	สพป.ปทุมธานี เขต 2	โรงเรียนคุณภาพ	328
2,864	270098	วัดคลองขันธ์	สพป.ปทุมธานี เขต 2	โรงเรียนคุณภาพ	884
2,865	270104	วัดเกตุประภา	สพป.ปทุมธานี เขต 2	โรงเรียนคุณภาพ	601
2,866	270113	วัดสุวรรณ	สพป.ปทุมธานี เขต 2	โรงเรียนคุณภาพ	341
2,867	270119	วัดมงคลรัตน์	สพป.ปทุมธานี เขต 2	โรงเรียนคุณภาพ	169
2,868	270121	วัดพิชอุดม	สพป.ปทุมธานี เขต 2	โรงเรียนคุณภาพ	179
2,869	270152	วัดปทุมนายก	สพป.ปทุมธานี เขต 2	โรงเรียนคุณภาพ	184
2,870	270159	ชุมชนประชาภิกรอำนวนวยเวทย์	สพป.ปทุมธานี เขต 2	โรงเรียนคุณภาพ	589
2,871	270162	วัดจตุพิธรวาส	สพป.ปทุมธานี เขต 2	โรงเรียนคุณภาพ	56
2,872	270168	วัดจุฬาราม	สพป.ปทุมธานี เขต 2	โรงเรียนคุณภาพ	135
2,873	270170	วัดศรีศัคนางค์	สพป.ปทุมธานี เขต 2	โรงเรียนคุณภาพ	182
2,874	270175	นิกรราษฎร์บำรุงวิทย์	สพป.ปทุมธานี เขต 2	โรงเรียนคุณภาพ	146
2,875	280134	ธนาคารออมสิน	สพป.ประจวบคีรีขันธ์ เขต 1	โรงเรียนคุณภาพ	1,370
2,876	280005	บ้านคอกช้าง	สพป.ประจวบคีรีขันธ์ เขต 1	โรงเรียนคุณภาพ	141
2,877	280020	หาดสนุกราษฎร์บำรุง	สพป.ประจวบคีรีขันธ์ เขต 1	โรงเรียนคุณภาพ	512
2,878	280024	บ้านหนองกก	สพป.ประจวบคีรีขันธ์ เขต 1	โรงเรียนคุณภาพ	107
2,879	280028	อนุบาลเมืองประจวบคีรีขันธ์ (สละชีพ)	สพป.ประจวบคีรีขันธ์ เขต 1	โรงเรียนคุณภาพ	377
2,880	280034	บ้านคลองวาฬ	สพป.ประจวบคีรีขันธ์ เขต 1	โรงเรียนคุณภาพ	241
2,881	280039	บ้านห้วยน้ำพุ	สพป.ประจวบคีรีขันธ์ เขต 1	โรงเรียนคุณภาพ	293
2,882	280072	บ้านห้วยยางมิตรภาพที่ 35	สพป.ประจวบคีรีขันธ์ เขต 1	โรงเรียนคุณภาพ	375
2,883	280074	บ้านไร่โน	สพป.ประจวบคีรีขันธ์ เขต 1	โรงเรียนคุณภาพ	68
2,884	280078	อนุบาลทับสะแก	สพป.ประจวบคีรีขันธ์ เขต 1	โรงเรียนคุณภาพ	584
2,885	280081	สมาคมเลขานุการสตรี 2	สพป.ประจวบคีรีขันธ์ เขต 1	โรงเรียนคุณภาพ	134
2,886	280085	บ้านมะเคือทอง	สพป.ประจวบคีรีขันธ์ เขต 1	โรงเรียนคุณภาพ	382
2,887	280091	บ้านอ่างทอง	สพป.ประจวบคีรีขันธ์ เขต 1	โรงเรียนคุณภาพ	215
2,888	280103	วัดดอนยาง	สพป.ประจวบคีรีขันธ์ เขต 1	โรงเรียนคุณภาพ	250
2,889	280108	สมาคมเลขานุการสตรี 1	สพป.ประจวบคีรีขันธ์ เขต 1	โรงเรียนคุณภาพ	341
2,890	280121	บ้านหินกอง	สพป.ประจวบคีรีขันธ์ เขต 1	โรงเรียนคุณภาพ	127
2,891	280124	บางสะพาน	สพป.ประจวบคีรีขันธ์ เขต 1	โรงเรียนคุณภาพ	885
2,892	280126	อนุบาลบางสะพาน	สพป.ประจวบคีรีขันธ์ เขต 1	โรงเรียนคุณภาพ	1,039
2,893	280131	บ้านทองมงคล	สพป.ประจวบคีรีขันธ์ เขต 1	โรงเรียนคุณภาพ	612
2,894	280186	บ้านบางสะพานน้อย	สพป.ประจวบคีรีขันธ์ เขต 1	โรงเรียนคุณภาพ	425
2,895	280191	บ้านทุ่งกะโตน	สพป.ประจวบคีรีขันธ์ เขต 1	โรงเรียนคุณภาพ	857
2,896	280194	บ้านทุ่งสีเสียด	สพป.ประจวบคีรีขันธ์ เขต 1	โรงเรียนคุณภาพ	183
2,897	280196	บ้านไชยราช	สพป.ประจวบคีรีขันธ์ เขต 1	โรงเรียนคุณภาพ	530
2,898	280197	อนุบาลบางสะพานน้อย	สพป.ประจวบคีรีขันธ์ เขต 1	โรงเรียนคุณภาพ	288
2,899	280210	บ้านพุน้อย	สพป.ประจวบคีรีขันธ์ เขต 2	โรงเรียนคุณภาพ	260
2,900	280044	บ้านดอนกลาง	สพป.ประจวบคีรีขันธ์ เขต 2	โรงเรียนคุณภาพ	137
2,901	280052	บ้านหาดขาม	สพป.ประจวบคีรีขันธ์ เขต 2	โรงเรียนคุณภาพ	200
2,902	280056	อนุบาลกุยบุรี (วัดวังยาว)	สพป.ประจวบคีรีขันธ์ เขต 2	โรงเรียนคุณภาพ	919
2,903	280061	บ้านปากเหมือง	สพป.ประจวบคีรีขันธ์ เขต 2	โรงเรียนคุณภาพ	190
2,904	280063	บ้านเขาแดง	สพป.ประจวบคีรีขันธ์ เขต 2	โรงเรียนคุณภาพ	103
2,905	280065	วัดดอนยายหนู	สพป.ประจวบคีรีขันธ์ เขต 2	โรงเรียนคุณภาพ	123
2,906	280138	อนุบาลปราณบุรี (บ้านเมืองเก่า)	สพป.ประจวบคีรีขันธ์ เขต 2	โรงเรียนคุณภาพ	848
2,907	280140	บ้านหนองหอย	สพป.ประจวบคีรีขันธ์ เขต 2	โรงเรียนคุณภาพ	348
2,908	280145	บ้านตำหรุ (วังประชาสงเคราะห์)	สพป.ประจวบคีรีขันธ์ เขต 2	โรงเรียนคุณภาพ	407

จำนวนโรงเรียนที่มีนักเรียนตั้งแต่ 1 คนขึ้นไป จากระบบ DMC ณ วันที่ 25 มิถุนายน 2564

สำนักนโยบายและแผนการศึกษาขั้นพื้นฐาน

กลุ่มที่ 2 กลุ่มโรงเรียนคุณภาพ (โรงเรียนคุณภาพประจำตำบล และโรงเรียนต้นแบบคุณภาพ)

ลำดับ	รหัส OBEC 6 หลัก	โรงเรียน	สพท.	กลุ่มโรงเรียน	จำนวน นักเรียน 25 มิ.ย.64
2,909	280147	บ้านหนองยิงหมี่	สพป.ประจวบคีรีขันธ์ เขต 2	โรงเรียนคุณภาพ	345
2,910	280157	บ้านปรือน้อย	สพป.ประจวบคีรีขันธ์ เขต 2	โรงเรียนคุณภาพ	189
2,911	280165	บ้านทับใต้	สพป.ประจวบคีรีขันธ์ เขต 2	โรงเรียนคุณภาพ	404
2,912	280167	บ้านหนองตะเภา	สพป.ประจวบคีรีขันธ์ เขต 2	โรงเรียนคุณภาพ	379
2,913	280174	โรตารีกรุงเทพ	สพป.ประจวบคีรีขันธ์ เขต 2	โรงเรียนคุณภาพ	726
2,914	280218	บ้านหนองคาง	สพป.ประจวบคีรีขันธ์ เขต 2	โรงเรียนคุณภาพ	192
2,915	280224	บ้านสามร้อยยอด (บุญรักษัอุทิศ)	สพป.ประจวบคีรีขันธ์ เขต 2	โรงเรียนคุณภาพ	437
2,916	280226	บ้านหนองขาม (สันติกาญจนาราษฎร์บำรุง)	สพป.ประจวบคีรีขันธ์ เขต 2	โรงเรียนคุณภาพ	373
2,917	280238	บ้านนาวัลเปรียง	สพป.ประจวบคีรีขันธ์ เขต 2	โรงเรียนคุณภาพ	149
2,918	290040	บ้านแหลมหิน	สพป.ปราจีนบุรี เขต 1	โรงเรียนคุณภาพ	725
2,919	290006	ชุมชนวัดหนองจวง	สพป.ปราจีนบุรี เขต 1	โรงเรียนคุณภาพ	246
2,920	290007	อนุบาลเมืองปราจีนบุรี	สพป.ปราจีนบุรี เขต 1	โรงเรียนคุณภาพ	430
2,921	290014	วัดหัวกรด	สพป.ปราจีนบุรี เขต 1	โรงเรียนคุณภาพ	159
2,922	290020	วัดหาดสะแก	สพป.ปราจีนบุรี เขต 1	โรงเรียนคุณภาพ	95
2,923	290021	วัดลำควน	สพป.ปราจีนบุรี เขต 1	โรงเรียนคุณภาพ	242
2,924	290029	วัดประสาธน์รังสรรค์	สพป.ปราจีนบุรี เขต 1	โรงเรียนคุณภาพ	267
2,925	290030	บ้านเนินหอม	สพป.ปราจีนบุรี เขต 1	โรงเรียนคุณภาพ	174
2,926	290035	วัดท่าอู่ทอง	สพป.ปราจีนบุรี เขต 1	โรงเรียนคุณภาพ	101
2,927	290129	อนุบาลศรีมหาโพธิ์	สพป.ปราจีนบุรี เขต 1	โรงเรียนคุณภาพ	312
2,928	290131	วัดคู์ลำพัน	สพป.ปราจีนบุรี เขต 1	โรงเรียนคุณภาพ	56
2,929	290132	วัดไผ่งาม	สพป.ปราจีนบุรี เขต 1	โรงเรียนคุณภาพ	97
2,930	290139	บ้านโป่งตะเคียน	สพป.ปราจีนบุรี เขต 1	โรงเรียนคุณภาพ	364
2,931	290168	อนุบาลวัดบ้านสร้าง	สพป.ปราจีนบุรี เขต 1	โรงเรียนคุณภาพ	459
2,932	290173	วัดบางกระเบา	สพป.ปราจีนบุรี เขต 1	โรงเรียนคุณภาพ	144
2,933	290179	บ้านหนองงูเหลือม	สพป.ปราจีนบุรี เขต 1	โรงเรียนคุณภาพ	193
2,934	290183	บ้านบางปลาร้า (กมลราษฎร์นุกูล)	สพป.ปราจีนบุรี เขต 1	โรงเรียนคุณภาพ	31
2,935	290185	บ้านบางขาม	สพป.ปราจีนบุรี เขต 1	โรงเรียนคุณภาพ	96
2,936	290186	วัดกระทุ่มแพ้ว	สพป.ปราจีนบุรี เขต 1	โรงเรียนคุณภาพ	164
2,937	290188	ชุมชนวัดบางแตง	สพป.ปราจีนบุรี เขต 1	โรงเรียนคุณภาพ	290
2,938	290190	วัดอินทรากรม	สพป.ปราจีนบุรี เขต 1	โรงเรียนคุณภาพ	127
2,939	290193	วัดบางเตย	สพป.ปราจีนบุรี เขต 1	โรงเรียนคุณภาพ	162
2,940	290195	อนุบาลประจันตคาม	สพป.ปราจีนบุรี เขต 1	โรงเรียนคุณภาพ	465
2,941	290199	วัดเกาะมะไฟ	สพป.ปราจีนบุรี เขต 1	โรงเรียนคุณภาพ	133
2,942	290201	บ้านด่าน	สพป.ปราจีนบุรี เขต 1	โรงเรียนคุณภาพ	61
2,943	290204	ชุมชนวัดบ้านโจ้ง	สพป.ปราจีนบุรี เขต 1	โรงเรียนคุณภาพ	140
2,944	290213	วัดบ้านโนน	สพป.ปราจีนบุรี เขต 1	โรงเรียนคุณภาพ	127
2,945	290217	วัดประสาธน์รังสรรค์	สพป.ปราจีนบุรี เขต 1	โรงเรียนคุณภาพ	50
2,946	290221	วัดหนองคุ่ม	สพป.ปราจีนบุรี เขต 1	โรงเรียนคุณภาพ	143
2,947	290228	บ้านโคกสว่าง	สพป.ปราจีนบุรี เขต 1	โรงเรียนคุณภาพ	127
2,948	290231	วัดโคกเขื่อน	สพป.ปราจีนบุรี เขต 1	โรงเรียนคุณภาพ	78
2,949	290232	บ้านดงกระทงายาม	สพป.ปราจีนบุรี เขต 1	โรงเรียนคุณภาพ	198
2,950	290233	บ้านท่าตูม	สพป.ปราจีนบุรี เขต 1	โรงเรียนคุณภาพ	545
2,951	290234	อนุบาลศรีมหาโพธิ์	สพป.ปราจีนบุรี เขต 1	โรงเรียนคุณภาพ	347
2,952	290235	วัดสัมพันธ	สพป.ปราจีนบุรี เขต 1	โรงเรียนคุณภาพ	90
2,953	290236	วัดอรัญไพโรศรี	สพป.ปราจีนบุรี เขต 1	โรงเรียนคุณภาพ	93
2,954	290238	วัดบุพพาราม	สพป.ปราจีนบุรี เขต 1	โรงเรียนคุณภาพ	53
2,955	290239	วัดลิริ์ณดอน	สพป.ปราจีนบุรี เขต 1	โรงเรียนคุณภาพ	66

จำนวนโรงเรียนที่มีนักเรียนตั้งแต่ 1 คนขึ้นไป จากระบบ DMC ณ วันที่ 25 มิถุนายน 2564

สำนักนโยบายและแผนการศึกษาขั้นพื้นฐาน

กลุ่มที่ 2 กลุ่มโรงเรียนคุณภาพ (โรงเรียนคุณภาพประจำตำบล และโรงเรียนต้นแบบคุณภาพ)

ลำดับ	รหัส OBEC 6 หลัก	โรงเรียน	สพท.	กลุ่มโรงเรียน	จำนวน นักเรียน 25 มิ.ย.64
2,956	290242	ชุมชนบ้านเกาะสมอ (สามัคคีวิทยา)	สพป.ปราจีนบุรี เขต 1	โรงเรียนคุณภาพ	197
2,957	290250	บ้านประพาส	สพป.ปราจีนบุรี เขต 1	โรงเรียนคุณภาพ	751
2,958	290257	วัดระเบาะไผ่	สพป.ปราจีนบุรี เขต 1	โรงเรียนคุณภาพ	673
2,959	290058	ไทยรัฐวิทยา 93 (บ้านลาดตะเคียน)	สพป.ปราจีนบุรี เขต 2	โรงเรียนคุณภาพ	446
2,960	290049	บ้านเขาไม้แก้ว	สพป.ปราจีนบุรี เขต 2	โรงเรียนคุณภาพ	464
2,961	290057	บ้านวังบัวทอง	สพป.ปราจีนบุรี เขต 2	โรงเรียนคุณภาพ	67
2,962	290068	วัดโคกอุดม	สพป.ปราจีนบุรี เขต 2	โรงเรียนคุณภาพ	361
2,963	290071	บ้านตรอกปลาไหล	สพป.ปราจีนบุรี เขต 2	โรงเรียนคุณภาพ	180
2,964	290077	บ้านโนนสะอาด	สพป.ปราจีนบุรี เขต 2	โรงเรียนคุณภาพ	136
2,965	290086	บ้านบุเสี้ยว	สพป.ปราจีนบุรี เขต 2	โรงเรียนคุณภาพ	159
2,966	290091	บรรหารวิทยา	สพป.ปราจีนบุรี เขต 2	โรงเรียนคุณภาพ	389
2,967	290096	ปอทองวิทยา	สพป.ปราจีนบุรี เขต 2	โรงเรียนคุณภาพ	185
2,968	290097	วัดใหม่พรหมสุวรรณ	สพป.ปราจีนบุรี เขต 2	โรงเรียนคุณภาพ	134
2,969	290104	บ้านวังขวาง	สพป.ปราจีนบุรี เขต 2	โรงเรียนคุณภาพ	213
2,970	290117	วัดศรีสวัสดิ์	สพป.ปราจีนบุรี เขต 2	โรงเรียนคุณภาพ	157
2,971	290118	วัดสระคู (บุ้งารุงวิทย)	สพป.ปราจีนบุรี เขต 2	โรงเรียนคุณภาพ	170
2,972	290123	วัดจันทรังษิถาวร	สพป.ปราจีนบุรี เขต 2	โรงเรียนคุณภาพ	99
2,973	290141	วัดสารนาราม	สพป.ปราจีนบุรี เขต 2	โรงเรียนคุณภาพ	92
2,974	290146	บ้านโนนแสนสุข	สพป.ปราจีนบุรี เขต 2	โรงเรียนคุณภาพ	92
2,975	290149	บ้านหนองสองห้อง	สพป.ปราจีนบุรี เขต 2	โรงเรียนคุณภาพ	208
2,976	290151	บ้านบุพราหมณ์	สพป.ปราจีนบุรี เขต 2	โรงเรียนคุณภาพ	476
2,977	290157	ชุมชนบ้านทุ่งโพธิ์	สพป.ปราจีนบุรี เขต 2	โรงเรียนคุณภาพ	727
2,978	290162	บ้านแก่งดินสอ	สพป.ปราจีนบุรี เขต 2	โรงเรียนคุณภาพ	127
2,979	300187	บ้านใหม่	สพป.ปัตตานี เขต 1	โรงเรียนคุณภาพ	89
2,980	300078	บ้านท่าข้าม	สพป.ปัตตานี เขต 1	โรงเรียนคุณภาพ	208
2,981	300002	บ้านต้นหยงลูโละ	สพป.ปัตตานี เขต 1	โรงเรียนคุณภาพ	399
2,982	300003	บ้านคลองมานิง	สพป.ปัตตานี เขต 1	โรงเรียนคุณภาพ	120
2,983	300006	ชุมชนบ้านกะมียอ	สพป.ปัตตานี เขต 1	โรงเรียนคุณภาพ	415
2,984	300007	บ้านปาเราะ	สพป.ปัตตานี เขต 1	โรงเรียนคุณภาพ	129
2,985	300008	เมืองปัตตานี	สพป.ปัตตานี เขต 1	โรงเรียนคุณภาพ	781
2,986	300013	ชุมชนบ้านตะลุโบะ	สพป.ปัตตานี เขต 1	โรงเรียนคุณภาพ	334
2,987	300014	บ้านปะกาสะรัง	สพป.ปัตตานี เขต 1	โรงเรียนคุณภาพ	414
2,988	300016	อนุบาลปัตตานี	สพป.ปัตตานี เขต 1	โรงเรียนคุณภาพ	1,793
2,989	300020	บ้านสะบารัง	สพป.ปัตตานี เขต 1	โรงเรียนคุณภาพ	560
2,990	300021	ชุมชนบ้านปูยู	สพป.ปัตตานี เขต 1	โรงเรียนคุณภาพ	601
2,991	300024	ชุมชนบ้านสะนิง	สพป.ปัตตานี เขต 1	โรงเรียนคุณภาพ	134
2,992	300071	บ้านปะนาเราะ (รัฐอุทิศ)	สพป.ปัตตานี เขต 1	โรงเรียนคุณภาพ	522
2,993	300074	บ้านบางมะรวด	สพป.ปัตตานี เขต 1	โรงเรียนคุณภาพ	627
2,994	300080	บ้านนอก	สพป.ปัตตานี เขต 1	โรงเรียนคุณภาพ	101
2,995	300085	บ้านดอน (นุ้ยนิธยาการ)	สพป.ปัตตานี เขต 1	โรงเรียนคุณภาพ	108
2,996	300088	บ้านท่าน้ำ	สพป.ปัตตานี เขต 1	โรงเรียนคุณภาพ	173
2,997	300091	วัดควน	สพป.ปัตตานี เขต 1	โรงเรียนคุณภาพ	41
2,998	300092	วัดมิ่งฆาราม	สพป.ปัตตานี เขต 1	โรงเรียนคุณภาพ	37
2,999	300094	บ้านพ้อมิ่ง	สพป.ปัตตานี เขต 1	โรงเรียนคุณภาพ	135
3,000	300095	บ้านน้ำบ่อ	สพป.ปัตตานี เขต 1	โรงเรียนคุณภาพ	215
3,001	300166	ชุมชนบ้านปาดา	สพป.ปัตตานี เขต 1	โรงเรียนคุณภาพ	433
3,002	300172	บ้านบูตี	สพป.ปัตตานี เขต 1	โรงเรียนคุณภาพ	857

จำนวนโรงเรียนที่มีนักเรียนตั้งแต่ 1 คนขึ้นไป จากระบบ DMC ณ วันที่ 25 มิถุนายน 2564

สำนักนโยบายและแผนการศึกษาขั้นพื้นฐาน

กลุ่มที่ 2 กลุ่มโรงเรียนคุณภาพ (โรงเรียนคุณภาพประจำตำบล และโรงเรียนต้นแบบคุณภาพ)

ลำดับ	รหัส OBEC 6 หลัก	โรงเรียน	สพท.	กลุ่มโรงเรียน	จำนวน นักเรียน 25 มิ.ย.64
3,003	300173	บ้านจาแบปะมิตรภาพที่ 197	สพป.ปัตตานี เขต 1	โรงเรียนคุณภาพ	241
3,004	300178	บ้านตือระ	สพป.ปัตตานี เขต 1	โรงเรียนคุณภาพ	129
3,005	300179	บ้านคูขงปาแย	สพป.ปัตตานี เขต 1	โรงเรียนคุณภาพ	210
3,006	300180	บ้านมะปริง	สพป.ปัตตานี เขต 1	โรงเรียนคุณภาพ	275

จำนวนโรงเรียนที่มีนักเรียนตั้งแต่ 1 คนขึ้นไป จากระบบ DMC ณ วันที่ 25 มิถุนายน 2564

สำนักนโยบายและแผนการศึกษาขั้นพื้นฐาน

กลุ่มที่ 2 กลุ่มโรงเรียนคุณภาพ (โรงเรียนคุณภาพประจำตำบล และโรงเรียนต้นแบบคุณภาพ)

ลำดับ	รหัส OBEC 6 หลัก	โรงเรียน	สพท.	กลุ่มโรงเรียน	จำนวน นักเรียน 25 มิ.ย.64
3,007	300183	บ้านหนองแรด	สพป.ปัตตานี เขต 1	โรงเรียนคุณภาพ	250
3,008	300186	ชุมชนบ้านสาบัน	สพป.ปัตตานี เขต 1	โรงเรียนคุณภาพ	143
3,009	300190	บ้านตะโละ	สพป.ปัตตานี เขต 1	โรงเรียนคุณภาพ	171
3,010	300192	บ้านยามูเฉลิม	สพป.ปัตตานี เขต 1	โรงเรียนคุณภาพ	142
3,011	300193	บ้านปลากง	สพป.ปัตตานี เขต 1	โรงเรียนคุณภาพ	183
3,012	300194	บ้านบางปู	สพป.ปัตตานี เขต 1	โรงเรียนคุณภาพ	442
3,013	300197	บ้านฝ่าง	สพป.ปัตตานี เขต 1	โรงเรียนคุณภาพ	299
3,014	300200	ชุมชนวัดปิยาราม	สพป.ปัตตานี เขต 1	โรงเรียนคุณภาพ	120
3,015	300202	บ้านตันหยง	สพป.ปัตตานี เขต 1	โรงเรียนคุณภาพ	149
3,016	300205	ยะหริ่ง	สพป.ปัตตานี เขต 1	โรงเรียนคุณภาพ	751
3,017	300242	บ้านโคกโดนด	สพป.ปัตตานี เขต 1	โรงเรียนคุณภาพ	286
3,018	300243	บ้านเปี้ยะ	สพป.ปัตตานี เขต 1	โรงเรียนคุณภาพ	220
3,019	300249	บ้านบางราฟา	สพป.ปัตตานี เขต 1	โรงเรียนคุณภาพ	165
3,020	300259	วัดสุวรรณภกร	สพป.ปัตตานี เขต 1	โรงเรียนคุณภาพ	211
3,021	300263	กองทัพบกอุทิสบ้านดอนยาง	สพป.ปัตตานี เขต 1	โรงเรียนคุณภาพ	242
3,022	300265	พัฒนศึกษา	สพป.ปัตตานี เขต 1	โรงเรียนคุณภาพ	159
3,023	300268	บ้านยาบี	สพป.ปัตตานี เขต 1	โรงเรียนคุณภาพ	216
3,024	300272	วัดมุจลินทวาปีวิหาร (เพชรานุกุลกิจ)	สพป.ปัตตานี เขต 1	โรงเรียนคุณภาพ	498
3,025	300276	วัดสถิตย์ชลธาร	สพป.ปัตตานี เขต 1	โรงเรียนคุณภาพ	315
3,026	300277	บ้านดอนรัก	สพป.ปัตตานี เขต 1	โรงเรียนคุณภาพ	353
3,027	300279	บ้านเกาะเปาะ	สพป.ปัตตานี เขต 1	โรงเรียนคุณภาพ	260
3,028	300281	บ้านมะพร้าวตันเตียว	สพป.ปัตตานี เขต 1	โรงเรียนคุณภาพ	151
3,029	300123	บ้านสมათ	สพป.ปัตตานี เขต 2	โรงเรียนคุณภาพ	115
3,030	300160	ชุมชนบ้านต้นสน	สพป.ปัตตานี เขต 2	โรงเรียนคุณภาพ	531
3,031	300029	บ้านโคกโพธิ์	สพป.ปัตตานี เขต 2	โรงเรียนคุณภาพ	160
3,032	300034	บ้านนาค้อกลาง	สพป.ปัตตานี เขต 2	โรงเรียนคุณภาพ	95
3,033	300037	วัดมะกรูด	สพป.ปัตตานี เขต 2	โรงเรียนคุณภาพ	123
3,034	300039	บ้านคลองช้าง	สพป.ปัตตานี เขต 2	โรงเรียนคุณภาพ	267
3,035	300046	บ้านคลองหิน	สพป.ปัตตานี เขต 2	โรงเรียนคุณภาพ	114
3,036	300052	สมเด็จพระหลวงพ่อทวดวัดช้างไห้	สพป.ปัตตานี เขต 2	โรงเรียนคุณภาพ	94
3,037	300054	วัดภมรคติวัน	สพป.ปัตตานี เขต 2	โรงเรียนคุณภาพ	102
3,038	300055	วัดนาประดู่	สพป.ปัตตานี เขต 2	โรงเรียนคุณภาพ	94
3,039	300061	วัดสุนทรวารีย์	สพป.ปัตตานี เขต 2	โรงเรียนคุณภาพ	87
3,040	300063	บ้านท่าเรือ	สพป.ปัตตานี เขต 2	โรงเรียนคุณภาพ	169
3,041	300067	บ้านควนลังงา	สพป.ปัตตานี เขต 2	โรงเรียนคุณภาพ	198
3,042	300068	วัดบันลือคชवास	สพป.ปัตตานี เขต 2	โรงเรียนคุณภาพ	57
3,043	300099	มายอ (สถิตย์ภูผา)	สพป.ปัตตานี เขต 2	โรงเรียนคุณภาพ	418
3,044	300102	บ้านน้ำใส	สพป.ปัตตานี เขต 2	โรงเรียนคุณภาพ	606
3,045	300105	บ้านถนน	สพป.ปัตตานี เขต 2	โรงเรียนคุณภาพ	200
3,046	300108	บ้านปาลัส	สพป.ปัตตานี เขต 2	โรงเรียนคุณภาพ	168
3,047	300111	บ้านสะก้า	สพป.ปัตตานี เขต 2	โรงเรียนคุณภาพ	288
3,048	300113	บ้านกระหะ	สพป.ปัตตานี เขต 2	โรงเรียนคุณภาพ	191
3,049	300115	บ้านตริง	สพป.ปัตตานี เขต 2	โรงเรียนคุณภาพ	134
3,050	300117	บ้านมะหุด	สพป.ปัตตานี เขต 2	โรงเรียนคุณภาพ	210
3,051	300120	บ้านบาโจ	สพป.ปัตตานี เขต 2	โรงเรียนคุณภาพ	80
3,052	300122	บ้านกูวิง	สพป.ปัตตานี เขต 2	โรงเรียนคุณภาพ	114
3,053	300124	บ้านเกาะจัน	สพป.ปัตตานี เขต 2	โรงเรียนคุณภาพ	165

จำนวนโรงเรียนที่มีนักเรียนตั้งแต่ 1 คนขึ้นไป จากระบบ DMC ณ วันที่ 25 มิถุนายน 2564

สำนักนโยบายและแผนการศึกษาขั้นพื้นฐาน

กลุ่มที่ 2 กลุ่มโรงเรียนคุณภาพ (โรงเรียนคุณภาพประจำตำบล และโรงเรียนต้นแบบคุณภาพ)

ลำดับ	รหัส OBEC 6 หลัก	โรงเรียน	สพท.	กลุ่มโรงเรียน	จำนวน นักเรียน 25 มิ.ย.64
3,054	300125	บ้านกระเสาะ	สพป.ปัตตานี เขต 2	โรงเรียนคุณภาพ	221
3,055	300128	บ้านบาตะกูโบ	สพป.ปัตตานี เขต 2	โรงเรียนคุณภาพ	223
3,056	300130	อนุบาลยะรัง	สพป.ปัตตานี เขต 2	โรงเรียนคุณภาพ	776
3,057	300131	บ้านระแว้ง	สพป.ปัตตานี เขต 2	โรงเรียนคุณภาพ	335
3,058	300132	ตันพิบูล	สพป.ปัตตานี เขต 2	โรงเรียนคุณภาพ	365
3,059	300135	ตลาดนัดบาซาเอ	สพป.ปัตตานี เขต 2	โรงเรียนคุณภาพ	343
3,060	300137	บ้านกาแลสะนอ	สพป.ปัตตานี เขต 2	โรงเรียนคุณภาพ	147
3,061	300139	ไทยรัฐวิทยา๕๒ (ชุมชนบ้านตันไผ)	สพป.ปัตตานี เขต 2	โรงเรียนคุณภาพ	331
3,062	300142	ตลาดปรีกี	สพป.ปัตตานี เขต 2	โรงเรียนคุณภาพ	399
3,063	300143	บ้านศาลาสอง	สพป.ปัตตานี เขต 2	โรงเรียนคุณภาพ	161
3,064	300154	บ้านประจัน	สพป.ปัตตานี เขต 2	โรงเรียนคุณภาพ	232
3,065	300156	ชุมชนบ้านสะนอ	สพป.ปัตตานี เขต 2	โรงเรียนคุณภาพ	198
3,066	300163	บ้านชะหารายมู	สพป.ปัตตานี เขต 2	โรงเรียนคุณภาพ	156
3,067	300324	บ้านม่วงเตี้ย	สพป.ปัตตานี เขต 2	โรงเรียนคุณภาพ	335
3,068	300328	วัดบุพนิมิต	สพป.ปัตตานี เขต 2	โรงเรียนคุณภาพ	108
3,069	300312	บ้านปล่องหอย	สพป.ปัตตานี เขต 3	โรงเรียนคุณภาพ	131
3,070	300236	ชุมชนบ้านชะหารามิตรภาพที่ 113	สพป.ปัตตานี เขต 3	โรงเรียนคุณภาพ	391
3,071	300206	บ้านเจาะกือแย	สพป.ปัตตานี เขต 3	โรงเรียนคุณภาพ	416
3,072	300214	บ้านโตะบาลา	สพป.ปัตตานี เขต 3	โรงเรียนคุณภาพ	451
3,073	300217	บ้านสือด้ง	สพป.ปัตตานี เขต 3	โรงเรียนคุณภาพ	357
3,074	300218	บ้านจะเฒ่	สพป.ปัตตานี เขต 3	โรงเรียนคุณภาพ	344
3,075	300222	ชุมชนบ้านทุ่งคล้า (บุญเพชรประชานุสรณ์)	สพป.ปัตตานี เขต 3	โรงเรียนคุณภาพ	57
3,076	300224	บ้านปือระ	สพป.ปัตตานี เขต 3	โรงเรียนคุณภาพ	220
3,077	300226	บ้านบน	สพป.ปัตตานี เขต 3	โรงเรียนคุณภาพ	206
3,078	300231	บ้านป่าทุ่ง	สพป.ปัตตานี เขต 3	โรงเรียนคุณภาพ	192
3,079	300233	บ้านป่าม่วง	สพป.ปัตตานี เขต 3	โรงเรียนคุณภาพ	491
3,080	300283	บ้านปลักแดน	สพป.ปัตตานี เขต 3	โรงเรียนคุณภาพ	181
3,081	300284	บ้านป่าใหม่	สพป.ปัตตานี เขต 3	โรงเรียนคุณภาพ	181
3,082	300292	บ้านกระจุด	สพป.ปัตตานี เขต 3	โรงเรียนคุณภาพ	155
3,083	300296	บ้านมะนังยง	สพป.ปัตตานี เขต 3	โรงเรียนคุณภาพ	151
3,084	300301	บ้านตือเบา	สพป.ปัตตานี เขต 3	โรงเรียนคุณภาพ	261
3,085	300302	บ้านแลวะ	สพป.ปัตตานี เขต 3	โรงเรียนคุณภาพ	181
3,086	300304	บ้านน้ำดำ	สพป.ปัตตานี เขต 3	โรงเรียนคุณภาพ	258
3,087	300306	บ้านกะรูปี	สพป.ปัตตานี เขต 3	โรงเรียนคุณภาพ	221
3,088	300309	บ้านตะโละดรามัน	สพป.ปัตตานี เขต 3	โรงเรียนคุณภาพ	111

จำนวนโรงเรียนที่มีนักเรียนตั้งแต่ 1 คนขึ้นไป จากระบบ DMC ณ วันที่ 25 มิถุนายน 2564

สำนักนโยบายและแผนการศึกษาขั้นพื้นฐาน

กลุ่มที่ 2 กลุ่มโรงเรียนคุณภาพ (โรงเรียนคุณภาพประจำตำบล และโรงเรียนต้นแบบคุณภาพ)

ลำดับ	รหัส OBEC 6 หลัก	โรงเรียน	สพท.	กลุ่มโรงเรียน	จำนวน นักเรียน 25 มิ.ย.64
3,089	300316	บ้านโลทู	สพป.ปัตตานี เขต 3	โรงเรียนคุณภาพ	206
3,090	310159	วัดนาค	สพป.พระนครศรีอยุธยา เขต 1	โรงเรียนคุณภาพ	475
3,091	310001	วัดไผ่	สพป.พระนครศรีอยุธยา เขต 1	โรงเรียนคุณภาพ	65
3,092	310002	วัดหันตรา	สพป.พระนครศรีอยุธยา เขต 1	โรงเรียนคุณภาพ	429
3,093	310006	วัดใหญ่ชัยมงคล (ภาวนารังสี)	สพป.พระนครศรีอยุธยา เขต 1	โรงเรียนคุณภาพ	784
3,094	310007	วัดพนัญเชิง	สพป.พระนครศรีอยุธยา เขต 1	โรงเรียนคุณภาพ	408
3,095	310010	วัดพุทไธศวรรย์	สพป.พระนครศรีอยุธยา เขต 1	โรงเรียนคุณภาพ	269
3,096	310012	วัดท่าใหม่	สพป.พระนครศรีอยุธยา เขต 1	โรงเรียนคุณภาพ	180
3,097	310016	บ้านคลองตะเคียน หมู่ 2	สพป.พระนครศรีอยุธยา เขต 1	โรงเรียนคุณภาพ	468
3,098	310017	วัดโก่เตี้ย (วิทยสุนทร)	สพป.พระนครศรีอยุธยา เขต 1	โรงเรียนคุณภาพ	51
3,099	310020	วัดพระงาม (อรรถกฤษณ์ประชารัฐ)	สพป.พระนครศรีอยุธยา เขต 1	โรงเรียนคุณภาพ	101
3,100	310021	สุดินสหราษฎร์	สพป.พระนครศรีอยุธยา เขต 1	โรงเรียนคุณภาพ	174
3,101	310023	ปฐมวิทยาคาร	สพป.พระนครศรีอยุธยา เขต 1	โรงเรียนคุณภาพ	187
3,102	310026	วัดคูม	สพป.พระนครศรีอยุธยา เขต 1	โรงเรียนคุณภาพ	85
3,103	310027	ประตู่ชัย	สพป.พระนครศรีอยุธยา เขต 1	โรงเรียนคุณภาพ	2,425
3,104	310029	วัดกลางคลองสองสระบัว	สพป.พระนครศรีอยุธยา เขต 1	โรงเรียนคุณภาพ	172
3,105	310030	ลุ่มพสีขุอุปถัมภ์	สพป.พระนครศรีอยุธยา เขต 1	โรงเรียนคุณภาพ	544
3,106	310033	วัดสว่างอารมณ์	สพป.พระนครศรีอยุธยา เขต 1	โรงเรียนคุณภาพ	169
3,107	310037	วัดหัวหิน	สพป.พระนครศรีอยุธยา เขต 1	โรงเรียนคุณภาพ	200
3,108	310038	วัดบัวงาม	สพป.พระนครศรีอยุธยา เขต 1	โรงเรียนคุณภาพ	74
3,109	310041	วัดแค	สพป.พระนครศรีอยุธยา เขต 1	โรงเรียนคุณภาพ	68
3,110	310045	บ่อแร่	สพป.พระนครศรีอยุธยา เขต 1	โรงเรียนคุณภาพ	130
3,111	310049	ชุมชนวัดบ้านร่อม	สพป.พระนครศรีอยุธยา เขต 1	โรงเรียนคุณภาพ	126
3,112	310051	วัดสามเรือน	สพป.พระนครศรีอยุธยา เขต 1	โรงเรียนคุณภาพ	66
3,113	310054	วัดวังแดงเหนือ แจ่มวิทยาคาร	สพป.พระนครศรีอยุธยา เขต 1	โรงเรียนคุณภาพ	130
3,114	310056	วัดนางคุ่ม	สพป.พระนครศรีอยุธยา เขต 1	โรงเรียนคุณภาพ	149
3,115	310057	วัดสฎางค์	สพป.พระนครศรีอยุธยา เขต 1	โรงเรียนคุณภาพ	75
3,116	310058	วัดใหญ่ (สามโถผาสุขประเสริฐ)	สพป.พระนครศรีอยุธยา เขต 1	โรงเรียนคุณภาพ	47
3,117	310059	วัดมเหยงค์	สพป.พระนครศรีอยุธยา เขต 1	โรงเรียนคุณภาพ	257
3,118	310061	วัดทอง (สามัคคยานุสรณ์)	สพป.พระนครศรีอยุธยา เขต 1	โรงเรียนคุณภาพ	78
3,119	310063	วัดปรีดารา	สพป.พระนครศรีอยุธยา เขต 1	โรงเรียนคุณภาพ	116
3,120	310064	วัดลาย (ทวีปัญญา)	สพป.พระนครศรีอยุธยา เขต 1	โรงเรียนคุณภาพ	122
3,121	310066	นครหลวง (พิบูลประเสริฐวิทย์)	สพป.พระนครศรีอยุธยา เขต 1	โรงเรียนคุณภาพ	600
3,122	310068	วัดบ้านซุง (อดุลประชาวิทย์)	สพป.พระนครศรีอยุธยา เขต 1	โรงเรียนคุณภาพ	250
3,123	310069	วัดเรือแข่ง (ประชาอุปถัมภ์)	สพป.พระนครศรีอยุธยา เขต 1	โรงเรียนคุณภาพ	212
3,124	310070	วัดละมุด (ร.ส.พ.ราษฎร์บำรุง)	สพป.พระนครศรีอยุธยา เขต 1	โรงเรียนคุณภาพ	144
3,125	310071	ชุมชนวัดเสด็จ (คุณศรีประเสริฐอุปถัมภ์)	สพป.พระนครศรีอยุธยา เขต 1	โรงเรียนคุณภาพ	316
3,126	310074	วัดราษฎร์บำเพ็ญ (กริ่ง สง่า ศิษย์อุปถัมภ์)	สพป.พระนครศรีอยุธยา เขต 1	โรงเรียนคุณภาพ	135
3,127	310076	วัดมาบพระจันทร์ (รัฐบำรุงประชาวิทยา)	สพป.พระนครศรีอยุธยา เขต 1	โรงเรียนคุณภาพ	142
3,128	310151	ชุมชนวัดโคกเขมาราม (ประชาประเสริฐวิทย์)	สพป.พระนครศรีอยุธยา เขต 1	โรงเรียนคุณภาพ	152
3,129	310152	วัดเสาชงเก่า (ถึงสุขประชาสรรค์)	สพป.พระนครศรีอยุธยา เขต 1	โรงเรียนคุณภาพ	102
3,130	310153	วัดแก้วตา	สพป.พระนครศรีอยุธยา เขต 1	โรงเรียนคุณภาพ	90
3,131	310155	วัดตาลเอน (ไศภานชนูปถัมภ์)	สพป.พระนครศรีอยุธยา เขต 1	โรงเรียนคุณภาพ	91
3,132	310156	วัดทางกลาง (ประชาสามัคคีอุปถัมภ์)	สพป.พระนครศรีอยุธยา เขต 1	โรงเรียนคุณภาพ	151
3,133	310157	วัดอินถ์ยา	สพป.พระนครศรีอยุธยา เขต 1	โรงเรียนคุณภาพ	178
3,134	310162	วัดค้าย (เล็กจุฬาประชาอนุสรณ์)	สพป.พระนครศรีอยุธยา เขต 1	โรงเรียนคุณภาพ	170
3,135	310164	วัดโดนด (บุญชื่นอุปถัมภ์)	สพป.พระนครศรีอยุธยา เขต 1	โรงเรียนคุณภาพ	48

จำนวนโรงเรียนที่มีนักเรียนตั้งแต่ 1 คนขึ้นไป จากระบบ DMC ณ วันที่ 25 มิถุนายน 2564

สำนักนโยบายและแผนการศึกษาขั้นพื้นฐาน

กลุ่มที่ 2 กลุ่มโรงเรียนคุณภาพ (โรงเรียนคุณภาพประจำตำบล และโรงเรียนต้นแบบคุณภาพ)

ลำดับ	รหัส OBEC 6 หลัก	โรงเรียน	สพท.	กลุ่มโรงเรียน	จำนวน นักเรียน 25 มิ.ย.64
3,136	310166	วัดฝั่งแคด (บุญสืบวิชชูปถัมภ์)	สพป.พระนครศรีอยุธยา เขต 1	โรงเรียนคุณภาพ	183
3,137	310167	วัดบ้านม้า	สพป.พระนครศรีอยุธยา เขต 1	โรงเรียนคุณภาพ	77
3,138	310170	วัดไก่อ	สพป.พระนครศรีอยุธยา เขต 1	โรงเรียนคุณภาพ	100
3,139	310173	วัดเทพอุปการาม (อุป อุ้นพัฒนาประชาสรรค์)	สพป.พระนครศรีอยุธยา เขต 1	โรงเรียนคุณภาพ	69
3,140	310175	วัดจอมเกษ	สพป.พระนครศรีอยุธยา เขต 1	โรงเรียนคุณภาพ	83
3,141	310176	วัดนันทรี	สพป.พระนครศรีอยุธยา เขต 1	โรงเรียนคุณภาพ	78
3,142	310179	วัดบางเดื่อ	สพป.พระนครศรีอยุธยา เขต 1	โรงเรียนคุณภาพ	206
3,143	310181	วัดโพธิ์หอม	สพป.พระนครศรีอยุธยา เขต 1	โรงเรียนคุณภาพ	95
3,144	310214	ชุมชนวัดสำพะเนียง (แรมดุรงวิทยา)	สพป.พระนครศรีอยุธยา เขต 1	โรงเรียนคุณภาพ	55
3,145	310217	วัดท้าวอุทอง	สพป.พระนครศรีอยุธยา เขต 1	โรงเรียนคุณภาพ	114
3,146	310218	วัดโบสถ์	สพป.พระนครศรีอยุธยา เขต 1	โรงเรียนคุณภาพ	42
3,147	310219	วัดนครโปรดสัตว์	สพป.พระนครศรีอยุธยา เขต 1	โรงเรียนคุณภาพ	72
3,148	310221	โพธิ์ราชบุรีบำรุง	สพป.พระนครศรีอยุธยา เขต 1	โรงเรียนคุณภาพ	94
3,149	310243	วัดเจริญธรรม 'เมอญศรีรัฐอุปถัมภ์'	สพป.พระนครศรีอยุธยา เขต 1	โรงเรียนคุณภาพ	350
3,150	310244	วัดพระแก้ว 'โสภณประสิทธิ์วิทยาคาร'	สพป.พระนครศรีอยุธยา เขต 1	โรงเรียนคุณภาพ	289
3,151	310246	วัดหนองบัว	สพป.พระนครศรีอยุธยา เขต 1	โรงเรียนคุณภาพ	122
3,152	310249	วัดนาอูน	สพป.พระนครศรีอยุธยา เขต 1	โรงเรียนคุณภาพ	99
3,153	310252	ตะโกดอนหญ้านาง	สพป.พระนครศรีอยุธยา เขต 1	โรงเรียนคุณภาพ	231
3,154	310255	วัดหนองเป่า	สพป.พระนครศรีอยุธยา เขต 1	โรงเรียนคุณภาพ	154
3,155	310257	ชุมชนวัดระโสม	สพป.พระนครศรีอยุธยา เขต 1	โรงเรียนคุณภาพ	203
3,156	310262	ชุมชนโคกม่วงเมอญศรีรัฐอุปถัมภ์	สพป.พระนครศรีอยุธยา เขต 1	โรงเรียนคุณภาพ	136
3,157	310266	วัดปากคลอง (ประชามหาราช)	สพป.พระนครศรีอยุธยา เขต 1	โรงเรียนคุณภาพ	161
3,158	310268	วัดอุโลม (วิสุตรอนุสรณ์)	สพป.พระนครศรีอยุธยา เขต 1	โรงเรียนคุณภาพ	55
3,159	310269	ชุมชนวัดสุเมธ	สพป.พระนครศรีอยุธยา เขต 1	โรงเรียนคุณภาพ	161
3,160	310271	วัดตะบอง (ธรรมาภิรมอุปถัมภ์)	สพป.พระนครศรีอยุธยา เขต 1	โรงเรียนคุณภาพ	53
3,161	310273	วัดบางสงบ (กองวารีวิทยานุสรณ์)	สพป.พระนครศรีอยุธยา เขต 1	โรงเรียนคุณภาพ	127
3,162	310274	วัดโบสถ์อนุกุลสังกิจ	สพป.พระนครศรีอยุธยา เขต 1	โรงเรียนคุณภาพ	221
3,163	310277	วัดสุวรรณเจดีย์เลิศบุญยงค์อนุสรณ์	สพป.พระนครศรีอยุธยา เขต 1	โรงเรียนคุณภาพ	76
3,164	310278	วัดท่าตอเลิศบุญยงค์วิทยา	สพป.พระนครศรีอยุธยา เขต 1	โรงเรียนคุณภาพ	121
3,165	310281	วัดโพธิ์ประสิทธิ์ (วิบูลย์บำรุง)	สพป.พระนครศรีอยุธยา เขต 1	โรงเรียนคุณภาพ	159
3,166	310311	คอตันคลอง 27	สพป.พระนครศรีอยุธยา เขต 1	โรงเรียนคุณภาพ	112
3,167	310312	บ้านลำแดง	สพป.พระนครศรีอยุธยา เขต 1	โรงเรียนคุณภาพ	261
3,168	310314	วัดสุคันธาราม (สุคันธวิทยาคาร)	สพป.พระนครศรีอยุธยา เขต 1	โรงเรียนคุณภาพ	429
3,169	310322	วัดธรรมจริยา	สพป.พระนครศรีอยุธยา เขต 1	โรงเรียนคุณภาพ	253
3,170	310323	วังน้อยวิทยานูมิ	สพป.พระนครศรีอยุธยา เขต 1	โรงเรียนคุณภาพ	940
3,171	310324	พระอินทร์ศึกษา (กล่อมสกุลอุทิศ)	สพป.พระนครศรีอยุธยา เขต 1	โรงเรียนคุณภาพ	1,830
3,172	310326	สุวพรรณสนธิทวงศ์พิทยา	สพป.พระนครศรีอยุธยา เขต 1	โรงเรียนคุณภาพ	200
3,173	310327	วัดลาดทราย	สพป.พระนครศรีอยุธยา เขต 1	โรงเรียนคุณภาพ	264
3,174	310329	วัดลำพระยา (แจ่มช้อยวิทยา)	สพป.พระนครศรีอยุธยา เขต 1	โรงเรียนคุณภาพ	198
3,175	310332	สิทธิพยากรณ์	สพป.พระนครศรีอยุธยา เขต 1	โรงเรียนคุณภาพ	247
3,176	310374	วัดโพธิ์สาวหาญ	สพป.พระนครศรีอยุธยา เขต 1	โรงเรียนคุณภาพ	105
3,177	310376	วัดดอนพุดซา	สพป.พระนครศรีอยุธยา เขต 1	โรงเรียนคุณภาพ	183
3,178	310378	บ้านคูคด	สพป.พระนครศรีอยุธยา เขต 1	โรงเรียนคุณภาพ	126
3,179	310381	วัดไทรงาม	สพป.พระนครศรีอยุธยา เขต 1	โรงเรียนคุณภาพ	144
3,180	310382	วัดอุทัย (เขาวนวิทยา)	สพป.พระนครศรีอยุธยา เขต 1	โรงเรียนคุณภาพ	223
3,181	310388	วัดโตนดเตี้ย	สพป.พระนครศรีอยุธยา เขต 1	โรงเรียนคุณภาพ	444
3,182	310391	บ้านช้าง	สพป.พระนครศรีอยุธยา เขต 1	โรงเรียนคุณภาพ	134

จำนวนโรงเรียนที่มีนักเรียนตั้งแต่ 1 คนขึ้นไป จากระบบ DMC ณ วันที่ 25 มิถุนายน 2564

สำนักนโยบายและแผนการศึกษาขั้นพื้นฐาน

กลุ่มที่ 2 กลุ่มโรงเรียนคุณภาพ (โรงเรียนคุณภาพประจำตำบล และโรงเรียนต้นแบบคุณภาพ)

ลำดับ	รหัส OBEC 6 หลัก	โรงเรียน	สพท.	กลุ่มโรงเรียน	จำนวน นักเรียน 25 มิ.ย.64
3,183	310392	วัดสะแก	สพป.พระนครศรีอยุธยา เขต 1	โรงเรียนคุณภาพ	283
3,184	310395	วัดขุนทิพย์ (สาครราชบุรีบำรุง)	สพป.พระนครศรีอยุธยา เขต 1	โรงเรียนคุณภาพ	93
3,185	310397	วัดคานหาม	สพป.พระนครศรีอยุธยา เขต 1	โรงเรียนคุณภาพ	342
3,186	310138	วัดม่วงหวาน (ส่วนกระบวนยุทธประชาสรรค์)	สพป.พระนครศรีอยุธยา เขต 2	โรงเรียนคุณภาพ	524
3,187	310079	วัดสุคนธาาราม	สพป.พระนครศรีอยุธยา เขต 2	โรงเรียนคุณภาพ	330
3,188	310081	วัดดอนพัฒนาราม	สพป.พระนครศรีอยุธยา เขต 2	โรงเรียนคุณภาพ	106
3,189	310082	วัดวังชะโด	สพป.พระนครศรีอยุธยา เขต 2	โรงเรียนคุณภาพ	105
3,190	310091	ชุมชนวัดบางซ้ายนอก	สพป.พระนครศรีอยุธยา เขต 2	โรงเรียนคุณภาพ	146
3,191	310093	วัดบางซ้ายใน	สพป.พระนครศรีอยุธยา เขต 2	โรงเรียนคุณภาพ	131
3,192	310095	วัดหน้าต่างโน (จงบิลอุปถัมภ์)	สพป.พระนครศรีอยุธยา เขต 2	โรงเรียนคุณภาพ	143
3,193	310098	วัดช่างเหล็ก (พิบูลเกียรติ)	สพป.พระนครศรีอยุธยา เขต 2	โรงเรียนคุณภาพ	148
3,194	310100	วัดสุนทราราม	สพป.พระนครศรีอยุธยา เขต 2	โรงเรียนคุณภาพ	91
3,195	310101	วัดไทรโสภณ (ปราสาททองโอสถสงเคราะห์)	สพป.พระนครศรีอยุธยา เขต 2	โรงเรียนคุณภาพ	46
3,196	310102	วัดแก้ว (ประโชติวิทยากรณ์)	สพป.พระนครศรีอยุธยา เขต 2	โรงเรียนคุณภาพ	65
3,197	310104	วัดกระแซง	สพป.พระนครศรีอยุธยา เขต 2	โรงเรียนคุณภาพ	152
3,198	310105	วัดอนุคุณุชาราม	สพป.พระนครศรีอยุธยา เขต 2	โรงเรียนคุณภาพ	49
3,199	310108	บางไทร	สพป.พระนครศรีอยุธยา เขต 2	โรงเรียนคุณภาพ	143
3,200	310109	ศรีบางไทร	สพป.พระนครศรีอยุธยา เขต 2	โรงเรียนคุณภาพ	278

จำนวนโรงเรียนที่มีนักเรียนตั้งแต่ 1 คนขึ้นไป จากระบบ DMC ณ วันที่ 25 มิถุนายน 2564

สำนักนโยบายและแผนการศึกษาขั้นพื้นฐาน

กลุ่มที่ 2 กลุ่มโรงเรียนคุณภาพ (โรงเรียนคุณภาพประจำตำบล และโรงเรียนต้นแบบคุณภาพ)

ลำดับ	รหัส OBEC 6 หลัก	โรงเรียน	สพท.	กลุ่มโรงเรียน	จำนวน นักเรียน 25 มิ.ย.64
3,201	310112	วัดนาศโมสร (โบราณสถานบำรุง)	สพป.พระนครศรีอยุธยา เขต 2	โรงเรียนคุณภาพ	61
3,202	310116	วัดสว่างงาม	สพป.พระนครศรีอยุธยา เขต 2	โรงเรียนคุณภาพ	89
3,203	310118	ไทยรัฐวิทยา 2 (วัดช้างใหญ่)	สพป.พระนครศรีอยุธยา เขต 2	โรงเรียนคุณภาพ	262
3,204	310119	วัดโพธิ์แดงใต้	สพป.พระนครศรีอยุธยา เขต 2	โรงเรียนคุณภาพ	71
3,205	310120	บ้านเชียงรากน้อย	สพป.พระนครศรีอยุธยา เขต 2	โรงเรียนคุณภาพ	146
3,206	310121	วัดทางยาว	สพป.พระนครศรีอยุธยา เขต 2	โรงเรียนคุณภาพ	97
3,207	310123	วัดไม้ตราสมาชิการาม	สพป.พระนครศรีอยุธยา เขต 2	โรงเรียนคุณภาพ	138
3,208	310124	วัดเชิงเลน	สพป.พระนครศรีอยุธยา เขต 2	โรงเรียนคุณภาพ	275
3,209	310127	วัดโคก	สพป.พระนครศรีอยุธยา เขต 2	โรงเรียนคุณภาพ	47
3,210	310128	วัดโบสถ์	สพป.พระนครศรีอยุธยา เขต 2	โรงเรียนคุณภาพ	123
3,211	310132	วัดปราสาททอง	สพป.พระนครศรีอยุธยา เขต 2	โรงเรียนคุณภาพ	60
3,212	310133	วัดนกรกระจาบ (ศิริสรณ์ประชาสรรค์)	สพป.พระนครศรีอยุธยา เขต 2	โรงเรียนคุณภาพ	122
3,213	310134	วัดไผ่ล้อม	สพป.พระนครศรีอยุธยา เขต 2	โรงเรียนคุณภาพ	74
3,214	310135	วัดโพธิ์	สพป.พระนครศรีอยุธยา เขต 2	โรงเรียนคุณภาพ	32
3,215	310140	วัดน้ำเต้า (อุดมราษฎร์นิมิต)	สพป.พระนครศรีอยุธยา เขต 2	โรงเรียนคุณภาพ	65
3,216	310142	วัดขวิด (สำนักงานลากกินแบ่งกระทรวง 123)	สพป.พระนครศรีอยุธยา เขต 2	โรงเรียนคุณภาพ	103
3,217	310144	วัดพระขาว (ประชาชนุเคราะห์)	สพป.พระนครศรีอยุธยา เขต 2	โรงเรียนคุณภาพ	413
3,218	310145	วัดอินทาราม (คำเทศวิद्याคาร)	สพป.พระนครศรีอยุธยา เขต 2	โรงเรียนคุณภาพ	44
3,219	310146	วัดตะกู (เมตตาอนุปการ)	สพป.พระนครศรีอยุธยา เขต 2	โรงเรียนคุณภาพ	53
3,220	310147	ประชากรรังสฤษฎ์	สพป.พระนครศรีอยุธยา เขต 2	โรงเรียนคุณภาพ	72
3,221	310149	วัดอัมพวา (วัฒนราษฎร์อุปถัมภ์)	สพป.พระนครศรีอยุธยา เขต 2	โรงเรียนคุณภาพ	22
3,222	310150	วัดกอไม้ (ปฏิพัทธ์สหราษฎร์)	สพป.พระนครศรีอยุธยา เขต 2	โรงเรียนคุณภาพ	63
3,223	310183	วัดตลาด (อุดมวิทยา)	สพป.พระนครศรีอยุธยา เขต 2	โรงเรียนคุณภาพ	324
3,224	310187	วัดยม	สพป.พระนครศรีอยุธยา เขต 2	โรงเรียนคุณภาพ	156
3,225	310190	บ้านพลับ (วิสุทธิวังราช)	สพป.พระนครศรีอยุธยา เขต 2	โรงเรียนคุณภาพ	197
3,226	310191	วัดเชิงท่า	สพป.พระนครศรีอยุธยา เขต 2	โรงเรียนคุณภาพ	82
3,227	310192	วัดชุมพลนิกายาราม	สพป.พระนครศรีอยุธยา เขต 2	โรงเรียนคุณภาพ	800
3,228	310195	วัดโพธิ์	สพป.พระนครศรีอยุธยา เขต 2	โรงเรียนคุณภาพ	133
3,229	310196	วัดท่าเลไทยโปรดสัตว์	สพป.พระนครศรีอยุธยา เขต 2	โรงเรียนคุณภาพ	115
3,230	310197	วัดบ้านสร้าง	สพป.พระนครศรีอยุธยา เขต 2	โรงเรียนคุณภาพ	979
3,231	310199	วัดสามเรือน	สพป.พระนครศรีอยุธยา เขต 2	โรงเรียนคุณภาพ	78
3,232	310200	ราษฎร์นริมิตร	สพป.พระนครศรีอยุธยา เขต 2	โรงเรียนคุณภาพ	333
3,233	310201	ราษฎร์บำรุง	สพป.พระนครศรีอยุธยา เขต 2	โรงเรียนคุณภาพ	147
3,234	310202	วัดขนอนบ้านกรด	สพป.พระนครศรีอยุธยา เขต 2	โรงเรียนคุณภาพ	177
3,235	310204	วัดบ้านหว่า (ชมพุกวิทยา)	สพป.พระนครศรีอยุธยา เขต 2	โรงเรียนคุณภาพ	126
3,236	310208	เชียงรากน้อย	สพป.พระนครศรีอยุธยา เขต 2	โรงเรียนคุณภาพ	848
3,237	310212	บ้านบางกระสั้น	สพป.พระนครศรีอยุธยา เขต 2	โรงเรียนคุณภาพ	302
3,238	310222	วัดลาดชะโด	สพป.พระนครศรีอยุธยา เขต 2	โรงเรียนคุณภาพ	373
3,239	310223	วัดนาคู (จันทศึกษาคาร)	สพป.พระนครศรีอยุธยา เขต 2	โรงเรียนคุณภาพ	72
3,240	310224	วัดดอนลาน	สพป.พระนครศรีอยุธยา เขต 2	โรงเรียนคุณภาพ	127
3,241	310225	วัดลาดตะเคียน (วิริยศึกษา)	สพป.พระนครศรีอยุธยา เขต 2	โรงเรียนคุณภาพ	117
3,242	310226	วัดตาลานเหนือ	สพป.พระนครศรีอยุธยา เขต 2	โรงเรียนคุณภาพ	30
3,243	310227	วัดโพธิ์ (ผักไห่วิद्याคาร)	สพป.พระนครศรีอยุธยา เขต 2	โรงเรียนคุณภาพ	210
3,244	310228	วัดบ้านแค	สพป.พระนครศรีอยุธยา เขต 2	โรงเรียนคุณภาพ	162
3,245	310230	วัดหน้าโคก (วิสุทธิศึกษา)	สพป.พระนครศรีอยุธยา เขต 2	โรงเรียนคุณภาพ	126
3,246	310232	วัดคงษา (ประชา-รัฐอุปถัมภ์)	สพป.พระนครศรีอยุธยา เขต 2	โรงเรียนคุณภาพ	202
3,247	310233	วัดบ้านอ้อ (บ้านอ้อวิद्याคาร)	สพป.พระนครศรีอยุธยา เขต 2	โรงเรียนคุณภาพ	136

จำนวนโรงเรียนที่มีนักเรียนตั้งแต่ 1 คนขึ้นไป จากระบบ DMC ณ วันที่ 25 มิถุนายน 2564

สำนักนโยบายและแผนการศึกษาขั้นพื้นฐาน

กลุ่มที่ 2 กลุ่มโรงเรียนคุณภาพ (โรงเรียนคุณภาพประจำตำบล และโรงเรียนต้นแบบคุณภาพ)

ลำดับ	รหัส OBEC 6 หลัก	โรงเรียน	สพท.	กลุ่มโรงเรียน	จำนวน นักเรียน 25 มิ.ย.64
3,248	310236	วัดโคกทอง (บวรวิทยา)	สพป.พระนครศรีอยุธยา เขต 2	โรงเรียนคุณภาพ	89
3,249	310238	วัดศาลานใต้ (เจริญวิทยา)	สพป.พระนครศรีอยุธยา เขต 2	โรงเรียนคุณภาพ	92
3,250	310240	วัดลาดชิด (ลาดชิดวิทยาการ)	สพป.พระนครศรีอยุธยา เขต 2	โรงเรียนคุณภาพ	238
3,251	310283	หงสประภาสประสิทธิ์	สพป.พระนครศรีอยุธยา เขต 2	โรงเรียนคุณภาพ	289
3,252	310292	สอนดี (ประชารัฐอนุสรณ์)	สพป.พระนครศรีอยุธยา เขต 2	โรงเรียนคุณภาพ	139
3,253	310293	วัดโสภณเจติการาม	สพป.พระนครศรีอยุธยา เขต 2	โรงเรียนคุณภาพ	174
3,254	310296	วัดหญ้าไทร (ราษฎร์ประสิทธิ์)	สพป.พระนครศรีอยุธยา เขต 2	โรงเรียนคุณภาพ	194
3,255	310297	รอซิดี	สพป.พระนครศรีอยุธยา เขต 2	โรงเรียนคุณภาพ	329
3,256	310302	วัดลาดประทุมคงคาราม	สพป.พระนครศรีอยุธยา เขต 2	โรงเรียนคุณภาพ	161
3,257	310305	วัดลาดบัวหลวง (สหมิตรศึกษา)	สพป.พระนครศรีอยุธยา เขต 2	โรงเรียนคุณภาพ	511
3,258	310335	วัดบ้านแพน	สพป.พระนครศรีอยุธยา เขต 2	โรงเรียนคุณภาพ	389
3,259	310339	วัดคูสลอด	สพป.พระนครศรีอยุธยา เขต 2	โรงเรียนคุณภาพ	133
3,260	310340	จรัสวิทยาคาร (มิตรภาพที่ 57)	สพป.พระนครศรีอยุธยา เขต 2	โรงเรียนคุณภาพ	68
3,261	310342	วัดเจ้าเจ็ดใน	สพป.พระนครศรีอยุธยา เขต 2	โรงเรียนคุณภาพ	114
3,262	310347	บ้านแถววิทยาคาร	สพป.พระนครศรีอยุธยา เขต 2	โรงเรียนคุณภาพ	415
3,263	310349	วัดกลาง	สพป.พระนครศรีอยุธยา เขต 2	โรงเรียนคุณภาพ	154
3,264	310352	ลาดงาววิทยาคม (ปลั่ง ฤกษ์จारी)	สพป.พระนครศรีอยุธยา เขต 2	โรงเรียนคุณภาพ	65
3,265	310356	วัดโบสถ์ (ศุภพิทยาคาร)	สพป.พระนครศรีอยุธยา เขต 2	โรงเรียนคุณภาพ	98
3,266	310358	วัดโพธิ์ (แจ่มวิทยาคาร)	สพป.พระนครศรีอยุธยา เขต 2	โรงเรียนคุณภาพ	104
3,267	310359	วัดหัวเวียง	สพป.พระนครศรีอยุธยา เขต 2	โรงเรียนคุณภาพ	161
3,268	310363	วัดไชยภูมิ	สพป.พระนครศรีอยุธยา เขต 2	โรงเรียนคุณภาพ	339
3,269	310365	วัดจรเข้ไล่	สพป.พระนครศรีอยุธยา เขต 2	โรงเรียนคุณภาพ	179
3,270	310368	วัดเจ้าแปดทรงไตรย์	สพป.พระนครศรีอยุธยา เขต 2	โรงเรียนคุณภาพ	63
3,271	320026	บ้านดอกบัว (ราษฎร์บำรุง)	สพป.พะเยา เขต 1	โรงเรียนคุณภาพ	157
3,272	320171	บ้านปางจุ่น	สพป.พะเยา เขต 1	โรงเรียนคุณภาพ	93
3,273	320161	บ้านถ้ำประชานุเคราะห์	สพป.พะเยา เขต 1	โรงเรียนคุณภาพ	193
3,274	320001	ชุมชนบ้านแม่ใส	สพป.พะเยา เขต 1	โรงเรียนคุณภาพ	175
3,275	320008	บ้านร่องคำ	สพป.พะเยา เขต 1	โรงเรียนคุณภาพ	59
3,276	320011	บ้านจำป่าหวาย	สพป.พะเยา เขต 1	โรงเรียนคุณภาพ	125
3,277	320015	อนุบาลเมืองพะเยาบ้านโทกหวาก	สพป.พะเยา เขต 1	โรงเรียนคุณภาพ	216
3,278	320023	บ้านสาาง	สพป.พะเยา เขต 1	โรงเรียนคุณภาพ	112
3,279	320027	บ้านต้อม	สพป.พะเยา เขต 1	โรงเรียนคุณภาพ	234
3,280	320032	ตำบลสันป่าม่วง	สพป.พะเยา เขต 1	โรงเรียนคุณภาพ	37
3,281	320034	บ้านต้าพระแล	สพป.พะเยา เขต 1	โรงเรียนคุณภาพ	138

จำนวนโรงเรียนที่มีนักเรียนตั้งแต่ 1 คนขึ้นไป จากระบบ DMC ณ วันที่ 25 มิถุนายน 2564

สำนักนโยบายและแผนการศึกษาขั้นพื้นฐาน

กลุ่มที่ 2 กลุ่มโรงเรียนคุณภาพ (โรงเรียนคุณภาพประจำตำบล และโรงเรียนต้นแบบคุณภาพ)

ลำดับ	รหัส OBEC 6 หลัก	โรงเรียน	สพท.	กลุ่มโรงเรียน	จำนวน นักเรียน 25 มิ.ย.64
3,282	320037	ชุมชนบ้านต๋มท่า	สพป.พะเยา เขต 1	โรงเรียนคุณภาพ	85
3,283	320042	บ้านห้วยบง	สพป.พะเยา เขต 1	โรงเรียนคุณภาพ	97
3,284	320047	บ้านใหม่	สพป.พะเยา เขต 1	โรงเรียนคุณภาพ	66
3,285	320054	บ้านศาลา	สพป.พะเยา เขต 1	โรงเรียนคุณภาพ	33
3,286	320055	อนุบาลพะเยา	สพป.พะเยา เขต 1	โรงเรียนคุณภาพ	1,875
3,287	320140	ไทยรัฐวิทยา 46 (ตอกคำใต้)	สพป.พะเยา เขต 1	โรงเรียนคุณภาพ	289
3,288	320142	บ้านร้องจ๊ว	สพป.พะเยา เขต 1	โรงเรียนคุณภาพ	82
3,289	320144	บ้านจำไก่	สพป.พะเยา เขต 1	โรงเรียนคุณภาพ	245
3,290	320147	บ้านบุญเรือง (อินทวงศานุเคราะห์)	สพป.พะเยา เขต 1	โรงเรียนคุณภาพ	37
3,291	320150	บ้านสันจกปก	สพป.พะเยา เขต 1	โรงเรียนคุณภาพ	27
3,292	320152	บ้านดง	สพป.พะเยา เขต 1	โรงเรียนคุณภาพ	102
3,293	320154	บ้านคำ	สพป.พะเยา เขต 1	โรงเรียนคุณภาพ	173
3,294	320158	บ้านทุ่งต้นศรี	สพป.พะเยา เขต 1	โรงเรียนคุณภาพ	131
3,295	320165	บ้านโพธิ์ทอง	สพป.พะเยา เขต 1	โรงเรียนคุณภาพ	43
3,296	320166	บ้านปิน	สพป.พะเยา เขต 1	โรงเรียนคุณภาพ	169
3,297	320168	บ้านหนองหล่ม	สพป.พะเยา เขต 1	โรงเรียนคุณภาพ	106
3,298	320224	บ้านแม่ใจ (แม่ใจเพาะวิทยากร)	สพป.พะเยา เขต 1	โรงเรียนคุณภาพ	52
3,299	320226	บ้านไร่อ้อย	สพป.พะเยา เขต 1	โรงเรียนคุณภาพ	135
3,300	320232	ชุมชนบ้านแม่สุก	สพป.พะเยา เขต 1	โรงเรียนคุณภาพ	127
3,301	320235	อนุบาลแม่ใจ (บ้านศรีถ้อย)	สพป.พะเยา เขต 1	โรงเรียนคุณภาพ	154
3,302	320244	บ้านห้วยเจริญราษฎร์	สพป.พะเยา เขต 1	โรงเรียนคุณภาพ	68
3,303	320245	ชุมชนบ้านป่าแฝกสามัคคี	สพป.พะเยา เขต 1	โรงเรียนคุณภาพ	54
3,304	320276	อนุบาลภูกามยาว	สพป.พะเยา เขต 1	โรงเรียนคุณภาพ	157
3,305	320277	บ้านแม่ฮิง	สพป.พะเยา เขต 1	โรงเรียนคุณภาพ	73
3,306	320284	บ้านอิงโค้ง	สพป.พะเยา เขต 1	โรงเรียนคุณภาพ	100
3,307	320102	บ้านน้ำมิน	สพป.พะเยา เขต 2	โรงเรียนคุณภาพ	215
3,308	320211	ราชานุเคราะห์	สพป.พะเยา เขต 2	โรงเรียนคุณภาพ	250
3,309	320180	อนุบาลปง	สพป.พะเยา เขต 2	โรงเรียนคุณภาพ	313
3,310	320056	อนุบาลจุน (บ้านบัวสถาน)	สพป.พะเยา เขต 2	โรงเรียนคุณภาพ	671
3,311	320060	บ้านยางขาม	สพป.พะเยา เขต 2	โรงเรียนคุณภาพ	193
3,312	320066	บ้านธาตุขิงแกง	สพป.พะเยา เขต 2	โรงเรียนคุณภาพ	301
3,313	320070	บ้านดอนมูล	สพป.พะเยา เขต 2	โรงเรียนคุณภาพ	67
3,314	320072	บ้านเวียงล่อ	สพป.พะเยา เขต 2	โรงเรียนคุณภาพ	70
3,315	320076	บ้านร่องแมต	สพป.พะเยา เขต 2	โรงเรียนคุณภาพ	184
3,316	320083	บ้านสักทุ่ง	สพป.พะเยา เขต 2	โรงเรียนคุณภาพ	89
3,317	320086	บ้านห้วยวน (เชียงค่านาคโรวาท)	สพป.พะเยา เขต 2	โรงเรียนคุณภาพ	242
3,318	320087	บ้านพระนั่งดิน	สพป.พะเยา เขต 2	โรงเรียนคุณภาพ	146
3,319	320094	ปัวพิทยา	สพป.พะเยา เขต 2	โรงเรียนคุณภาพ	110
3,320	320100	ไทยรัฐวิทยา ๑๐๙ (บ้านร่องสำน)	สพป.พะเยา เขต 2	โรงเรียนคุณภาพ	594
3,321	320108	บ้านแวนโค้ง	สพป.พะเยา เขต 2	โรงเรียนคุณภาพ	238
3,322	320111	บ้านแม่ต้า	สพป.พะเยา เขต 2	โรงเรียนคุณภาพ	139
3,323	320113	ชุมชนบ้านเชียงบาน	สพป.พะเยา เขต 2	โรงเรียนคุณภาพ	143
3,324	320117	บ้านหัวทุ่ง	สพป.พะเยา เขต 2	โรงเรียนคุณภาพ	103
3,325	320122	บ้านจำบอน	สพป.พะเยา เขต 2	โรงเรียนคุณภาพ	117
3,326	320126	ชุมชนบ้านหลวง	สพป.พะเยา เขต 2	โรงเรียนคุณภาพ	237
3,327	320129	อนุบาลเชียงม่วน	สพป.พะเยา เขต 2	โรงเรียนคุณภาพ	141
3,328	320174	ชุมชนบ้านบอน	สพป.พะเยา เขต 2	โรงเรียนคุณภาพ	230

จำนวนโรงเรียนที่มีนักเรียนตั้งแต่ 1 คนขึ้นไป จากระบบ DMC ณ วันที่ 25 มิถุนายน 2564

สำนักนโยบายและแผนการศึกษาขั้นพื้นฐาน

กลุ่มที่ 2 กลุ่มโรงเรียนคุณภาพ (โรงเรียนคุณภาพประจำตำบล และโรงเรียนต้นแบบคุณภาพ)

ลำดับ	รหัส OBEC 6 หลัก	โรงเรียน	สพท.	กลุ่มโรงเรียน	จำนวน นักเรียน 25 มิ.ย.64
3,329	320192	บ้านควรง	สพป.พะเยา เขต 2	โรงเรียนคุณภาพ	106
3,330	320194	บ้านนาอ้อม	สพป.พะเยา เขต 2	โรงเรียนคุณภาพ	139
3,331	320200	บ้านดอนแก้ว	สพป.พะเยา เขต 2	โรงเรียนคุณภาพ	82
3,332	320221	ชุมชนบ้านดอนไชย	สพป.พะเยา เขต 2	โรงเรียนคุณภาพ	94
3,333	320253	บ้านร้องเชียงแรง	สพป.พะเยา เขต 2	โรงเรียนคุณภาพ	138
3,334	320257	อนุบาลภูซาง (บ้านดอนตัน)	สพป.พะเยา เขต 2	โรงเรียนคุณภาพ	281
3,335	320262	บ้านสถาน	สพป.พะเยา เขต 2	โรงเรียนคุณภาพ	157
3,336	320265	บ้านป่าสัก	สพป.พะเยา เขต 2	โรงเรียนคุณภาพ	84
3,337	320272	บ้านทุ่งกล้วย	สพป.พะเยา เขต 2	โรงเรียนคุณภาพ	123
3,338	330040	บ้านช่องหลาด	สพป.พิจิตร	โรงเรียนคุณภาพ	271
3,339	330146	วัดสุวรรณवास	สพป.พิจิตร	โรงเรียนคุณภาพ	277
3,340	330001	เมืองพิจิตร	สพป.พิจิตร	โรงเรียนคุณภาพ	277
3,341	330005	วัดปัจจันตคาม	สพป.พิจิตร	โรงเรียนคุณภาพ	167
3,342	330007	วัดสองแพรก	สพป.พิจิตร	โรงเรียนคุณภาพ	40
3,343	330010	อนุบาลพิจิตร	สพป.พิจิตร	โรงเรียนคุณภาพ	1,551
3,344	330011	บ้านตากแดด	สพป.พิจิตร	โรงเรียนคุณภาพ	70
3,345	330013	บ้านทุ่งเจดีย์	สพป.พิจิตร	โรงเรียนคุณภาพ	767
3,346	330014	บ้านเขาเต่า	สพป.พิจิตร	โรงเรียนคุณภาพ	185
3,347	330021	เกาะหมากน้อย	สพป.พิจิตร	โรงเรียนคุณภาพ	242
3,348	330024	วัดนารายณ์การาม	สพป.พิจิตร	โรงเรียนคุณภาพ	174
3,349	330026	บ้านรมณีย์	สพป.พิจิตร	โรงเรียนคุณภาพ	43
3,350	330029	บ้านกะบง	สพป.พิจิตร	โรงเรียนคุณภาพ	78
3,351	330032	บ้านปากถัก	สพป.พิจิตร	โรงเรียนคุณภาพ	188
3,352	330033	บ้านบางแก้ว	สพป.พิจิตร	โรงเรียนคุณภาพ	146
3,353	330036	เกาะยาว	สพป.พิจิตร	โรงเรียนคุณภาพ	205
3,354	330046	บ้านพรุไน	สพป.พิจิตร	โรงเรียนคุณภาพ	359
3,355	330049	คุระบุรี	สพป.พิจิตร	โรงเรียนคุณภาพ	926
3,356	330050	บ้านทุ่งรักชัยพัฒนา	สพป.พิจิตร	โรงเรียนคุณภาพ	98
3,357	330054	เกียรติประชา	สพป.พิจิตร	โรงเรียนคุณภาพ	64
3,358	330059	บ้านครูด	สพป.พิจิตร	โรงเรียนคุณภาพ	299
3,359	330069	บ้านกระโสม (ผดุงนิคมวิทยา)	สพป.พิจิตร	โรงเรียนคุณภาพ	169
3,360	330074	วัดราษฎร์สโมสร	สพป.พิจิตร	โรงเรียนคุณภาพ	57
3,361	330076	บ้านกะไหล	สพป.พิจิตร	โรงเรียนคุณภาพ	121
3,362	330081	บ้านบางหลาม	สพป.พิจิตร	โรงเรียนคุณภาพ	133
3,363	330084	บ้านคลองเคียน	สพป.พิจิตร	โรงเรียนคุณภาพ	181
3,364	330093	บ้านทองหลาง	สพป.พิจิตร	โรงเรียนคุณภาพ	77
3,365	330098	วัดไตรมารคสถิตตั้งตรงจิตร 11๓	สพป.พิจิตร	โรงเรียนคุณภาพ	509
3,366	330104	บ้านบางม่วง	สพป.พิจิตร	โรงเรียนคุณภาพ	591
3,367	330108	วัดคมนิยเขต	สพป.พิจิตร	โรงเรียนคุณภาพ	390
3,368	330112	บ้านนอกนา	สพป.พิจิตร	โรงเรียนคุณภาพ	64
3,369	330116	บ้านบางใหญ่	สพป.พิจิตร	โรงเรียนคุณภาพ	229
3,370	330118	บ้านบางกรัก	สพป.พิจิตร	โรงเรียนคุณภาพ	299
3,371	330124	บ้านท่าสนุก	สพป.พิจิตร	โรงเรียนคุณภาพ	335
3,372	330129	บ้านป่อแสน	สพป.พิจิตร	โรงเรียนคุณภาพ	431
3,373	330130	วัดนิโครธาราม	สพป.พิจิตร	โรงเรียนคุณภาพ	316
3,374	330133	บ้านถ้ำทองหลาง	สพป.พิจิตร	โรงเรียนคุณภาพ	30
3,375	330138	วัดโคกสวาย	สพป.พิจิตร	โรงเรียนคุณภาพ	297

จำนวนโรงเรียนที่มีนักเรียนตั้งแต่ 1 คนขึ้นไป จากระบบ DMC ณ วันที่ 25 มิถุนายน 2564

สำนักนโยบายและแผนการศึกษาขั้นพื้นฐาน

กลุ่มที่ 2 กลุ่มโรงเรียนคุณภาพ (โรงเรียนคุณภาพประจำตำบล และโรงเรียนต้นแบบคุณภาพ)

ลำดับ	รหัส OBEC 6 หลัก	โรงเรียน	สพท.	กลุ่มโรงเรียน	จำนวน นักเรียน 25 มิ.ย.64
3,376	330139	บ้านคอกช้าง	สพป.พังงา	โรงเรียนคุณภาพ	93
3,377	330151	บ้านโนไร่	สพป.พังงา	โรงเรียนคุณภาพ	135
3,378	330155	วัดเหมืองประชาราม	สพป.พังงา	โรงเรียนคุณภาพ	262
3,379	330161	วัดประชุมศึกษา	สพป.พังงา	โรงเรียนคุณภาพ	118
3,380	330163	พระราชทานทับละมุ	สพป.พังงา	โรงเรียนคุณภาพ	147
3,381	330173	นิคมสร้างตนเอง 2	สพป.พังงา	โรงเรียนคุณภาพ	136
3,382	340234	บ้านถ้ำลา	สพป.พัทลุง เขต 1	โรงเรียนคุณภาพ	99
3,383	340085	บ้านควนพนางตุง (สินประชา)	สพป.พัทลุง เขต 1	โรงเรียนคุณภาพ	265
3,384	340001	วัดวิหารเบิก (กาญจนานุกูล)	สพป.พัทลุง เขต 1	โรงเรียนคุณภาพ	175
3,385	340007	วัดควนแร่	สพป.พัทลุง เขต 1	โรงเรียนคุณภาพ	162
3,386	340012	วัดตำนัง (วรพัฒน์ประชาสรรค์)	สพป.พัทลุง เขต 1	โรงเรียนคุณภาพ	84
3,387	340018	วัดอภัยาราม	สพป.พัทลุง เขต 1	โรงเรียนคุณภาพ	125
3,388	340020	วัดหัวหมอน	สพป.พัทลุง เขต 1	โรงเรียนคุณภาพ	148
3,389	340026	วัดนาโอบิปลีกประชาสรรค์	สพป.พัทลุง เขต 1	โรงเรียนคุณภาพ	149
3,390	340027	วัดอัมพวนาราม (มิตรภาพที่ 89)	สพป.พัทลุง เขต 1	โรงเรียนคุณภาพ	86
3,391	340031	วัดโคกชะงาย (ติสโรอำนวยการ)	สพป.พัทลุง เขต 1	โรงเรียนคุณภาพ	127
3,392	340032	วัดโคกแย้ม	สพป.พัทลุง เขต 1	โรงเรียนคุณภาพ	65
3,393	340035	อนุบาลพัทลุง	สพป.พัทลุง เขต 1	โรงเรียนคุณภาพ	1,491
3,394	340038	บ้านปรางหมู่ (ศรีวิทย์ศึกษา)	สพป.พัทลุง เขต 1	โรงเรียนคุณภาพ	126
3,395	340043	วัดแจ้ง (ปัญญาธิปไตยประชาสรรค์)	สพป.พัทลุง เขต 1	โรงเรียนคุณภาพ	129
3,396	340048	วัดเขาแดง	สพป.พัทลุง เขต 1	โรงเรียนคุณภาพ	136
3,397	340079	วัดพิกุลทอง	สพป.พัทลุง เขต 1	โรงเรียนคุณภาพ	185
3,398	340082	บ้านควนดินแดง	สพป.พัทลุง เขต 1	โรงเรียนคุณภาพ	196
3,399	340089	วัดทะเลน้อย (ลอยประชากร)	สพป.พัทลุง เขต 1	โรงเรียนคุณภาพ	332
3,400	340097	บ้านสำนักกอ	สพป.พัทลุง เขต 1	โรงเรียนคุณภาพ	159
3,401	340099	วัดแหลมโตนต	สพป.พัทลุง เขต 1	โรงเรียนคุณภาพ	207
3,402	340102	วัดเขาทอง	สพป.พัทลุง เขต 1	โรงเรียนคุณภาพ	123
3,403	340109	บ้านระหว่างควน	สพป.พัทลุง เขต 1	โรงเรียนคุณภาพ	58
3,404	340110	วัดควนแพรกหา	สพป.พัทลุง เขต 1	โรงเรียนคุณภาพ	141
3,405	340113	วัดลานชะ	สพป.พัทลุง เขต 1	โรงเรียนคุณภาพ	241
3,406	340119	บ้านควนขนุน	สพป.พัทลุง เขต 1	โรงเรียนคุณภาพ	186
3,407	340123	อนุบาลควนขนุน	สพป.พัทลุง เขต 1	โรงเรียนคุณภาพ	1,019
3,408	340187	อนุบาลศรีบรรพต	สพป.พัทลุง เขต 1	โรงเรียนคุณภาพ	291
3,409	340191	บ้านเขาปู่	สพป.พัทลุง เขต 1	โรงเรียนคุณภาพ	288
3,410	340195	วัดตะพาน	สพป.พัทลุง เขต 1	โรงเรียนคุณภาพ	199
3,411	340218	อนุบาลป่าพะยอม	สพป.พัทลุง เขต 1	โรงเรียนคุณภาพ	639
3,412	340219	บ้านป้อทราย	สพป.พัทลุง เขต 1	โรงเรียนคุณภาพ	258
3,413	340226	บ้านปากเหมือง	สพป.พัทลุง เขต 1	โรงเรียนคุณภาพ	227
3,414	340232	บ้านห้วยน้ำดำ	สพป.พัทลุง เขต 1	โรงเรียนคุณภาพ	236
3,415	340248	วัดร่มเมือง	สพป.พัทลุง เขต 1	โรงเรียนคุณภาพ	164
3,416	340253	วัดทุ่งยาว (สิริราษฎร์สามัคคี)	สพป.พัทลุง เขต 1	โรงเรียนคุณภาพ	193
3,417	340254	วัดบ้านนา	สพป.พัทลุง เขต 1	โรงเรียนคุณภาพ	306
3,418	340259	วัดเกษตรนิคม	สพป.พัทลุง เขต 1	โรงเรียนคุณภาพ	88
3,419	340181	บ้านแม่ขรี (สวิงประชาสรรค์)	สพป.พัทลุง เขต 2	โรงเรียนคุณภาพ	515
3,420	340055	วัดแดระ (पालานุเคราะห์)	สพป.พัทลุง เขต 2	โรงเรียนคุณภาพ	121
3,421	340057	บ้านแหลมดิน (หิสนันท์อุปถัมภ์)	สพป.พัทลุง เขต 2	โรงเรียนคุณภาพ	103
3,422	340060	บ้านควนโคกยา	สพป.พัทลุง เขต 2	โรงเรียนคุณภาพ	121

จำนวนโรงเรียนที่มีนักเรียนตั้งแต่ 1 คนขึ้นไป จากระบบ DMC ณ วันที่ 25 มิถุนายน 2564

สำนักนโยบายและแผนการศึกษาขั้นพื้นฐาน

กลุ่มที่ 2 กลุ่มโรงเรียนคุณภาพ (โรงเรียนคุณภาพประจำตำบล และโรงเรียนต้นแบบคุณภาพ)

ลำดับ	รหัส OBEC 6 หลัก	โรงเรียน	สพท.	กลุ่มโรงเรียน	จำนวน นักเรียน 25 มิ.ย.64
3,423	340063	บ้านเกาะทองสม	สพป.พัทลุง เขต 2	โรงเรียนคุณภาพ	210
3,424	340071	บ้านท่าลาด	สพป.พัทลุง เขต 2	โรงเรียนคุณภาพ	212
3,425	340125	อนุบาลปากพะยูน	สพป.พัทลุง เขต 2	โรงเรียนคุณภาพ	427
3,426	340128	วัดหัวควน	สพป.พัทลุง เขต 2	โรงเรียนคุณภาพ	194
3,427	340131	บ้านหารเทา (จรุงราษฎร์ดำเนิน)	สพป.พัทลุง เขต 2	โรงเรียนคุณภาพ	423
3,428	340134	บ้านโคกทราย	สพป.พัทลุง เขต 2	โรงเรียนคุณภาพ	105
3,429	340142	บ้านเกาะนางคำ	สพป.พัทลุง เขต 2	โรงเรียนคุณภาพ	163
3,430	340147	บ้านบางม่วง	สพป.พัทลุง เขต 2	โรงเรียนคุณภาพ	136
3,431	340157	วัดบ้านแหลมกรวด (อินทรประดิษฐ์)	สพป.พัทลุง เขต 2	โรงเรียนคุณภาพ	237
3,432	340161	อนุบาลกงหรา	สพป.พัทลุง เขต 2	โรงเรียนคุณภาพ	216
3,433	340162	สามัคคีอนุสรณ์	สพป.พัทลุง เขต 2	โรงเรียนคุณภาพ	162
3,434	340168	บ้านควนประกอบ	สพป.พัทลุง เขต 2	โรงเรียนคุณภาพ	304
3,435	340171	บ้านต้นประดู่	สพป.พัทลุง เขต 2	โรงเรียนคุณภาพ	301
3,436	340173	วัดพังกิง	สพป.พัทลุง เขต 2	โรงเรียนคุณภาพ	127
3,437	340175	วัดตะโหมด (หมื่นคณานุสรณ์)	สพป.พัทลุง เขต 2	โรงเรียนคุณภาพ	135
3,438	340180	บ้านพรุนายขาว	สพป.พัทลุง เขต 2	โรงเรียนคุณภาพ	172
3,439	340199	บ้านห้วยทราย (มิตรภาพที่ 150)	สพป.พัทลุง เขต 2	โรงเรียนคุณภาพ	154
3,440	340204	วัดท่าดินแดง	สพป.พัทลุง เขต 2	โรงเรียนคุณภาพ	136
3,441	340207	บ้านหนองธง	สพป.พัทลุง เขต 2	โรงเรียนคุณภาพ	374
3,442	340211	บ้านยางชาติิม	สพป.พัทลุง เขต 2	โรงเรียนคุณภาพ	156
3,443	340217	บ้านควนหินแท่น	สพป.พัทลุง เขต 2	โรงเรียนคุณภาพ	114
3,444	340241	อนุบาลบางแก้ว	สพป.พัทลุง เขต 2	โรงเรียนคุณภาพ	498
3,445	340242	บ้านโคกสัก	สพป.พัทลุง เขต 2	โรงเรียนคุณภาพ	241
3,446	340246	บ้านหาดไคร้เต่า	สพป.พัทลุง เขต 2	โรงเรียนคุณภาพ	413

จำนวนโรงเรียนที่มีนักเรียนตั้งแต่ 1 คนขึ้นไปจากระบบ DMC ณ วันที่ 25 มิถุนายน 2564

สำนักนโยบายและแผนการศึกษาขั้นพื้นฐาน

กลุ่มที่ 2 กลุ่มโรงเรียนคุณภาพ (โรงเรียนคุณภาพประจำตำบล และโรงเรียนต้นแบบคุณภาพ)

ลำดับ	รหัส OBEC 6 หลัก	โรงเรียน	สพท.	กลุ่มโรงเรียน	จำนวน นักเรียน 25 มิ.ย.64
3,447	350256	เนินหัวโล้นหนองยางพิทยาคม	สพป.พิจิตร เขต 1	โรงเรียนคุณภาพ	322
3,448	350004	วัดหนองนาดีพิทยายา	สพป.พิจิตร เขต 1	โรงเรียนคุณภาพ	96
3,449	350008	วัดดงกลาง	สพป.พิจิตร เขต 1	โรงเรียนคุณภาพ	277
3,450	350013	อนุบาลพิจิตร	สพป.พิจิตร เขต 1	โรงเรียนคุณภาพ	2,057
3,451	350016	ชุมชนวัดคลองคะเชนทร์	สพป.พิจิตร เขต 1	โรงเรียนคุณภาพ	183
3,452	350021	ชุมชนบ้านวังกลม	สพป.พิจิตร เขต 1	โรงเรียนคุณภาพ	123
3,453	350025	บ้านสายคำโห้	สพป.พิจิตร เขต 1	โรงเรียนคุณภาพ	71
3,454	350031	วัดป่ามะคาบ (สามัคคีพิทยาคาร)	สพป.พิจิตร เขต 1	โรงเรียนคุณภาพ	287
3,455	350035	วัดราชช้างขวัญ	สพป.พิจิตร เขต 1	โรงเรียนคุณภาพ	43
3,456	350037	บ้านสวนแดง	สพป.พิจิตร เขต 1	โรงเรียนคุณภาพ	50
3,457	350041	บ้านบึงตะโกน (ธนาคารกรุงเทพ 1)	สพป.พิจิตร เขต 1	โรงเรียนคุณภาพ	133
3,458	350042	วัดเขารูปช้าง	สพป.พิจิตร เขต 1	โรงเรียนคุณภาพ	74
3,459	350044	บ้านท่าห่อ (ครุฑวิทยากรณ์)	สพป.พิจิตร เขต 1	โรงเรียนคุณภาพ	156
3,460	350045	วัดदानคุรุราษฎร์อุทิศ	สพป.พิจิตร เขต 1	โรงเรียนคุณภาพ	46
3,461	350046	วัดหามูลกระบือ	สพป.พิจิตร เขต 1	โรงเรียนคุณภาพ	165
3,462	350050	บ้านเมืองเก่า	สพป.พิจิตร เขต 1	โรงเรียนคุณภาพ	61
3,463	350055	วัดโรงช้าง (ธรรมกิตต์วิทยา)	สพป.พิจิตร เขต 1	โรงเรียนคุณภาพ	45
3,464	350136	อนุบาลสามง่าม	สพป.พิจิตร เขต 1	โรงเรียนคุณภาพ	196
3,465	350142	บ้านรังนก (ประชาพิทักษ์)	สพป.พิจิตร เขต 1	โรงเรียนคุณภาพ	111
3,466	350149	ชุมชนบ้านกำแพงดิน	สพป.พิจิตร เขต 1	โรงเรียนคุณภาพ	192
3,467	350156	บ้านมาบแพบ	สพป.พิจิตร เขต 1	โรงเรียนคุณภาพ	110
3,468	350160	บ้านหนองโสน	สพป.พิจิตร เขต 1	โรงเรียนคุณภาพ	396
3,469	350206	ชุมชนวัดวังจิก	สพป.พิจิตร เขต 1	โรงเรียนคุณภาพ	176
3,470	350211	วัดหนองหลวง	สพป.พิจิตร เขต 1	โรงเรียนคุณภาพ	171
3,471	350217	วัดท่าบัวทอง	สพป.พิจิตร เขต 1	โรงเรียนคุณภาพ	273
3,472	350225	วัดบ้านไผ่ท่าโพไต้	สพป.พิจิตร เขต 1	โรงเรียนคุณภาพ	123
3,473	350231	อนุบาลโพธิ์ประทับช้าง (ทุ่งใหญ่)	สพป.พิจิตร เขต 1	โรงเรียนคุณภาพ	368
3,474	350235	บ้านดงเสือเหลือง	สพป.พิจิตร เขต 1	โรงเรียนคุณภาพ	161
3,475	350237	บ้านเนินพลวงวิทยา	สพป.พิจิตร เขต 1	โรงเรียนคุณภาพ	131
3,476	350243	บ้านยางสามต้น	สพป.พิจิตร เขต 1	โรงเรียนคุณภาพ	121
3,477	350248	บ้านหนองปลาไหล	สพป.พิจิตร เขต 1	โรงเรียนคุณภาพ	61
3,478	350262	วัดหนองปล้อง	สพป.พิจิตร เขต 1	โรงเรียนคุณภาพ	103
3,479	350300	อนุบาลสากเหล็ก	สพป.พิจิตร เขต 1	โรงเรียนคุณภาพ	600
3,480	350308	บ้านคลองทรายใหญ่	สพป.พิจิตร เขต 1	โรงเรียนคุณภาพ	145
3,481	350310	บ้านหนองตะเคียน	สพป.พิจิตร เขต 1	โรงเรียนคุณภาพ	161
3,482	350311	บ้านท่าเยี่ยม	สพป.พิจิตร เขต 1	โรงเรียนคุณภาพ	171
3,483	350312	บ้านวังทับไทร	สพป.พิจิตร เขต 1	โรงเรียนคุณภาพ	114
3,484	350353	วัดกลางวงค์มณี	สพป.พิจิตร เขต 1	โรงเรียนคุณภาพ	106
3,485	350363	บ้านหนองหูช้าง	สพป.พิจิตร เขต 1	โรงเรียนคุณภาพ	283
3,486	350370	บึงบัวพิทยาคม	สพป.พิจิตร เขต 1	โรงเรียนคุณภาพ	297
3,487	350371	ชุมชนบ้านหนองหญ้าปล้อง	สพป.พิจิตร เขต 1	โรงเรียนคุณภาพ	156
3,488	350167	อนุบาลตะพานหิน(วังสำโรง)	สพป.พิจิตร เขต 2	โรงเรียนคุณภาพ	208
3,489	350058	วัดโพทะเล	สพป.พิจิตร เขต 2	โรงเรียนคุณภาพ	140
3,490	350062	บ้านท่าบัว "รัฐประชานุเคราะห์"	สพป.พิจิตร เขต 2	โรงเรียนคุณภาพ	86
3,491	350064	ชุมชนหนองบ้านไร่	สพป.พิจิตร เขต 2	โรงเรียนคุณภาพ	203
3,492	350067	วัดบ้านห้วยยาว	สพป.พิจิตร เขต 2	โรงเรียนคุณภาพ	220
3,493	350070	วัดบ้านท้ายน้ำ	สพป.พิจิตร เขต 2	โรงเรียนคุณภาพ	154

จำนวนโรงเรียนที่มีนักเรียนตั้งแต่ 1 คนขึ้นไป จากระบบ DMC ณ วันที่ 25 มิถุนายน 2564

สำนักนโยบายและแผนการศึกษาขั้นพื้นฐาน

กลุ่มที่ 2 กลุ่มโรงเรียนคุณภาพ (โรงเรียนคุณภาพประจำตำบล และโรงเรียนต้นแบบคุณภาพ)

ลำดับ	รหัส OBEC 6 หลัก	โรงเรียน	สพท.	กลุ่มโรงเรียน	จำนวน นักเรียน 25 มิ.ย.64
3,494	350077	ชุมชนบ้านทุ่งน้อย "พิพัฒน์โสภณวิทยา"	สพป.พิจิตร เขต 2	โรงเรียนคุณภาพ	195
3,495	350079	วัดพร้าว	สพป.พิจิตร เขต 2	โรงเรียนคุณภาพ	234
3,496	350084	ชุมชนบ้านบางคลาน (เงินอนุสรณ์)	สพป.พิจิตร เขต 2	โรงเรียนคุณภาพ	93
3,497	350086	บ้านน้อย "ปรีกอุทิศ"	สพป.พิจิตร เขต 2	โรงเรียนคุณภาพ	176
3,498	350093	บ้านยี่มุย	สพป.พิจิตร เขต 2	โรงเรียนคุณภาพ	74
3,499	350096	วัดบ้านท่าช้าง	สพป.พิจิตร เขต 2	โรงเรียนคุณภาพ	140
3,500	350098	บางไผ่ราษฎร์สงเคราะห์	สพป.พิจิตร เขต 2	โรงเรียนคุณภาพ	166
3,501	350105	บำรุงราษฎร์วิทยาคม	สพป.พิจิตร เขต 2	โรงเรียนคุณภาพ	87
3,502	350108	ชุมชนวัดโพธิ์ทอง "ปกาสติวิทยา"	สพป.พิจิตร เขต 2	โรงเรียนคุณภาพ	171
3,503	350111	บางมูลนาก (ราษฎร์อุทิศ)	สพป.พิจิตร เขต 2	โรงเรียนคุณภาพ	469
3,504	350113	วัดหนองกอไผ่	สพป.พิจิตร เขต 2	โรงเรียนคุณภาพ	96
3,505	350119	วัดลำประดาใต้	สพป.พิจิตร เขต 2	โรงเรียนคุณภาพ	131
3,506	350128	วัดห้วยเรียงกลาง	สพป.พิจิตร เขต 2	โรงเรียนคุณภาพ	51
3,507	350129	อนุบาลอำเภอบางมูลนาก (วัดห้วยเขน)	สพป.พิจิตร เขต 2	โรงเรียนคุณภาพ	190
3,508	350130	วัดวังตะกู	สพป.พิจิตร เขต 2	โรงเรียนคุณภาพ	80
3,509	350170	วัดทับหมัน	สพป.พิจิตร เขต 2	โรงเรียนคุณภาพ	283
3,510	350174	วัดวังหว่า	สพป.พิจิตร เขต 2	โรงเรียนคุณภาพ	201
3,511	350179	วัดคลองคูณ	สพป.พิจิตร เขต 2	โรงเรียนคุณภาพ	175
3,512	350182	วัดธงไทยยาราม "ปลั่งอุปถัมภ์"	สพป.พิจิตร เขต 2	โรงเรียนคุณภาพ	178
3,513	350187	วัดคลองข่อย	สพป.พิจิตร เขต 2	โรงเรียนคุณภาพ	28
3,514	350190	วัดต้นชุมแสง	สพป.พิจิตร เขต 2	โรงเรียนคุณภาพ	78
3,515	350194	วัดป่าแดง	สพป.พิจิตร เขต 2	โรงเรียนคุณภาพ	187
3,516	350197	ชุมชนวังหลุมวิทยาคาร	สพป.พิจิตร เขต 2	โรงเรียนคุณภาพ	177
3,517	350205	ดงตะขบราษฎร์สงเคราะห์	สพป.พิจิตร เขต 2	โรงเรียนคุณภาพ	173
3,518	350268	ชุมชนวัดสายดงยาง	สพป.พิจิตร เขต 2	โรงเรียนคุณภาพ	123
3,519	350274	บ้านใหม่ราษฎร์ดำรง	สพป.พิจิตร เขต 2	โรงเรียนคุณภาพ	124
3,520	350289	วัดวังแดง	สพป.พิจิตร เขต 2	โรงเรียนคุณภาพ	291
3,521	350297	สี่แยกเขาดิน	สพป.พิจิตร เขต 2	โรงเรียนคุณภาพ	191
3,522	350317	สำนักขุนเณร (หลวงพ่อเขียนอุทิศ)	สพป.พิจิตร เขต 2	โรงเรียนคุณภาพ	305
3,523	350321	วัดวังเรื่อน	สพป.พิจิตร เขต 2	โรงเรียนคุณภาพ	185
3,524	350323	วังก้านเหลือง	สพป.พิจิตร เขต 2	โรงเรียนคุณภาพ	319
3,525	350327	บ้านโคก "ประชานุสรณ์"	สพป.พิจิตร เขต 2	โรงเรียนคุณภาพ	125
3,526	350331	บ้านโคก (ราษฎร์อุทิศ)	สพป.พิจิตร เขต 2	โรงเรียนคุณภาพ	139
3,527	350334	วัดบ้านบึงนาราง "แก้ววิทยาคาร"	สพป.พิจิตร เขต 2	โรงเรียนคุณภาพ	83
3,528	350338	บ้านทุ่งพรหมทอง (ราษฎร์สามัคคี)	สพป.พิจิตร เขต 2	โรงเรียนคุณภาพ	231
3,529	350342	อนุบาลบึงนาราง (หัวแก้ว)	สพป.พิจิตร เขต 2	โรงเรียนคุณภาพ	214
3,530	350344	บ้านบึงทับจัน "ทศอุปกัณฑ์"	สพป.พิจิตร เขต 2	โรงเรียนคุณภาพ	242
3,531	350347	บ้านศรีศรีธรรมมิตรภาพที่ 176	สพป.พิจิตร เขต 2	โรงเรียนคุณภาพ	187
3,532	360259	บ้านปลักแรด	สพป.พิษณุโลก เขต 1	โรงเรียนคุณภาพ	407
3,533	360001	ไทยรัฐวิทยา 8 (บ้านมะขามสูง)	สพป.พิษณุโลก เขต 1	โรงเรียนคุณภาพ	127
3,534	360005	วัดไผ่คอม (แพรประชาอุปถัมภ์)	สพป.พิษณุโลก เขต 1	โรงเรียนคุณภาพ	43
3,535	360010	วัดมหาวนาราม	สพป.พิษณุโลก เขต 1	โรงเรียนคุณภาพ	609
3,536	360018	วัดยาง (มีมานะวิทยา)	สพป.พิษณุโลก เขต 1	โรงเรียนคุณภาพ	291
3,537	360019	บ้านพลายชุมพล	สพป.พิษณุโลก เขต 1	โรงเรียนคุณภาพ	222
3,538	360020	วัดศรีวิสุทธิอาราม (วิโรราษฎร์อุปถัมภ์)	สพป.พิษณุโลก เขต 1	โรงเรียนคุณภาพ	723
3,539	360026	วัดเนินมะคึก	สพป.พิษณุโลก เขต 1	โรงเรียนคุณภาพ	346
3,540	360033	บ้านร้องยั้งข้าว	สพป.พิษณุโลก เขต 1	โรงเรียนคุณภาพ	269

จำนวนโรงเรียนที่มีนักเรียนตั้งแต่ 1 คนขึ้นไป จากระบบ DMC ณ วันที่ 25 มิถุนายน 2564

สำนักนโยบายและแผนการศึกษาขั้นพื้นฐาน

กลุ่มที่ 2 กลุ่มโรงเรียนคุณภาพ (โรงเรียนคุณภาพประจำตำบล และโรงเรียนต้นแบบคุณภาพ)

ลำดับ	รหัส OBEC 6 หลัก	โรงเรียน	สพท.	กลุ่มโรงเรียน	จำนวน นักเรียน 25 มิ.ย.64
3,541	360036	บ้านป่า (บิลอาสาประชารักษ์)	สพป.พิษณุโลก เขต 1	โรงเรียนคุณภาพ	329
3,542	360040	สะพานที่ 3	สพป.พิษณุโลก เขต 1	โรงเรียนคุณภาพ	690
3,543	360041	วัดบึงพระ (เหรียญ จัน อนุสรณ์)	สพป.พิษณุโลก เขต 1	โรงเรียนคุณภาพ	390
3,544	360047	วัดยางเอน (ประชาชนเคราะห์)	สพป.พิษณุโลก เขต 1	โรงเรียนคุณภาพ	308
3,545	360051	วัดศรีรัตนาราม (รัตนราษฎร์สงเคราะห์)	สพป.พิษณุโลก เขต 1	โรงเรียนคุณภาพ	169
3,546	360052	วัดบ้านใหม่	สพป.พิษณุโลก เขต 1	โรงเรียนคุณภาพ	380
3,547	360058	วัดบางทราย (หลวงพิณพลราษฎร์ จู เกษกาญจน์)	สพป.พิษณุโลก เขต 1	โรงเรียนคุณภาพ	211
3,548	360063	วัดปากพิงตะวันตก	สพป.พิษณุโลก เขต 1	โรงเรียนคุณภาพ	164
3,549	360065	บ้านกร่าง (พระชาวยัยสิทธิ์)	สพป.พิษณุโลก เขต 1	โรงเรียนคุณภาพ	375
3,550	360066	ชุมชนที่ 11 วัดสุวรรณประดิษฐ์	สพป.พิษณุโลก เขต 1	โรงเรียนคุณภาพ	202
3,551	360071	วัดจอมทอง	สพป.พิษณุโลก เขต 1	โรงเรียนคุณภาพ	205
3,552	360199	ปอวิทยบางระกำ	สพป.พิษณุโลก เขต 1	โรงเรียนคุณภาพ	938
3,553	360208	วัดกรับพวง	สพป.พิษณุโลก เขต 1	โรงเรียนคุณภาพ	132
3,554	360212	บ้านหนองนากวางอัน	สพป.พิษณุโลก เขต 1	โรงเรียนคุณภาพ	176
3,555	360217	บ้านคลองเตย	สพป.พิษณุโลก เขต 1	โรงเรียนคุณภาพ	163
3,556	360221	วัดหนองพะยอม	สพป.พิษณุโลก เขต 1	โรงเรียนคุณภาพ	214
3,557	360227	วัดบ้านดง	สพป.พิษณุโลก เขต 1	โรงเรียนคุณภาพ	242
3,558	360234	วัดโป่งหม้อข้าว	สพป.พิษณุโลก เขต 1	โรงเรียนคุณภาพ	171
3,559	360239	รัฐราษฎร์สงเคราะห์	สพป.พิษณุโลก เขต 1	โรงเรียนคุณภาพ	223
3,560	360250	บ้านหนองกุลา	สพป.พิษณุโลก เขต 1	โรงเรียนคุณภาพ	568
3,561	360265	บ้านพันเสา	สพป.พิษณุโลก เขต 1	โรงเรียนคุณภาพ	156
3,562	360351	บ้านแก่งสฤตศีเสนาอุปถัมภ์	สพป.พิษณุโลก เขต 2	โรงเรียนคุณภาพ	160
3,563	360169	ชุมชน 12 ท่าตาลประชาศฤกษ์	สพป.พิษณุโลก เขต 2	โรงเรียนคุณภาพ	144
3,564	360163	วัดท่ามะขาม	สพป.พิษณุโลก เขต 2	โรงเรียนคุณภาพ	132
3,565	360165	วัดบางกระทุ่ม	สพป.พิษณุโลก เขต 2	โรงเรียนคุณภาพ	139
3,566	360174	วัดราษฎร์สโมสร	สพป.พิษณุโลก เขต 2	โรงเรียนคุณภาพ	179
3,567	360178	ชุมชน 3 บ้านเนินกุ่ม (ประชาชนกุล)	สพป.พิษณุโลก เขต 2	โรงเรียนคุณภาพ	318
3,568	360182	รัฐราษฎร์บำรุง	สพป.พิษณุโลก เขต 2	โรงเรียนคุณภาพ	188
3,569	360188	ประชาสรรค์วิทยา	สพป.พิษณุโลก เขต 2	โรงเรียนคุณภาพ	133
3,570	360194	ราษฎร์เจริญ	สพป.พิษณุโลก เขต 2	โรงเรียนคุณภาพ	127
3,571	360197	วัดสนามคลีตะวันตก	สพป.พิษณุโลก เขต 2	โรงเรียนคุณภาพ	85
3,572	360330	บ้านเขาสมอแกลง (รั้วศิริวัฒน์อุปถัมภ์)	สพป.พิษณุโลก เขต 2	โรงเรียนคุณภาพ	284
3,573	360337	บ้านบึงพร้าว	สพป.พิษณุโลก เขต 2	โรงเรียนคุณภาพ	384
3,574	360342	บ้านเนินสะอาด	สพป.พิษณุโลก เขต 2	โรงเรียนคุณภาพ	201
3,575	360349	บ้านแก่งจุงนาง	สพป.พิษณุโลก เขต 2	โรงเรียนคุณภาพ	186
3,576	360362	วัดสุพรรณพนมทอง	สพป.พิษณุโลก เขต 2	โรงเรียนคุณภาพ	223
3,577	360363	ชุมชน 2 บ้านกอกไม้แดง	สพป.พิษณุโลก เขต 2	โรงเรียนคุณภาพ	214
3,578	360364	บ้านสะเดา	สพป.พิษณุโลก เขต 2	โรงเรียนคุณภาพ	207
3,579	360373	บ้านเขาน้อย	สพป.พิษณุโลก เขต 2	โรงเรียนคุณภาพ	260
3,580	360389	ชุมชน 15 บ้านเนินสว่าง	สพป.พิษณุโลก เขต 2	โรงเรียนคุณภาพ	378
3,581	360393	บ้านคลองเป็ด	สพป.พิษณุโลก เขต 2	โรงเรียนคุณภาพ	97
3,582	360397	บ้านซีก	สพป.พิษณุโลก เขต 2	โรงเรียนคุณภาพ	296
3,583	360427	บ้านเนินมะปราง	สพป.พิษณุโลก เขต 2	โรงเรียนคุณภาพ	1,550
3,584	360429	บ้านขมภู	สพป.พิษณุโลก เขต 2	โรงเรียนคุณภาพ	247
3,585	360430	วัดบ้านมุง	สพป.พิษณุโลก เขต 2	โรงเรียนคุณภาพ	172
3,586	360436	บ้านน้อยชุ่มชื้นเหล็ก	สพป.พิษณุโลก เขต 2	โรงเรียนคุณภาพ	271
3,587	360444	ชุมชนบ้านไทรย้อย	สพป.พิษณุโลก เขต 2	โรงเรียนคุณภาพ	179

จำนวนโรงเรียนที่มีนักเรียนตั้งแต่ 1 คนขึ้นไป จากระบบ DMC ณ วันที่ 25 มิถุนายน 2564

สำนักนโยบายและแผนการศึกษาขั้นพื้นฐาน

กลุ่มที่ 2 กลุ่มโรงเรียนคุณภาพ (โรงเรียนคุณภาพประจำตำบล และโรงเรียนต้นแบบคุณภาพ)

ลำดับ	รหัส OBEC 6 หลัก	โรงเรียน	สพท.	กลุ่มโรงเรียน	จำนวนนักเรียน 25 มิ.ย.64
3,588	360452	บ้านวังโพรง	สพป.พิษณุโลก เขต 2	โรงเรียนคุณภาพ	172
3,589	360453	บ้านวังยาง (ราษฎร์สามัคคี)	สพป.พิษณุโลก เขต 2	โรงเรียนคุณภาพ	199
3,590	360134	ภูซัดรวมไทยพัฒนา	สพป.พิษณุโลก เขต 3	โรงเรียนคุณภาพ	235
3,591	360318	บ้านป่าสัก (ทศพลอนุสรณ์)	สพป.พิษณุโลก เขต 3	โรงเรียนคุณภาพ	315
3,592	360073	บ้านชาติตระการ	สพป.พิษณุโลก เขต 3	โรงเรียนคุณภาพ	181
3,593	360080	วัดบ่อภาค	สพป.พิษณุโลก เขต 3	โรงเรียนคุณภาพ	181
3,594	360083	บ้านป่าแดง	สพป.พิษณุโลก เขต 3	โรงเรียนคุณภาพ	441
3,595	360084	บ้านท่าสะแก	สพป.พิษณุโลก เขต 3	โรงเรียนคุณภาพ	245
3,596	360091	ชุมชนวัดบ้านดง	สพป.พิษณุโลก เขต 3	โรงเรียนคุณภาพ	211
3,597	360097	บ้านสวนเมี่ยง	สพป.พิษณุโลก เขต 3	โรงเรียนคุณภาพ	177
3,598	360103	นครไทยวิทยา	สพป.พิษณุโลก เขต 3	โรงเรียนคุณภาพ	946
3,599	360107	บ้านพร้าว	สพป.พิษณุโลก เขต 3	โรงเรียนคุณภาพ	144
3,600	360110	ชุมชน8ราษฎร์อุทิศพิทยา	สพป.พิษณุโลก เขต 3	โรงเรียนคุณภาพ	295
3,601	360119	ชุมชน17บ้านนาตาตี	สพป.พิษณุโลก เขต 3	โรงเรียนคุณภาพ	137
3,602	360132	บ้านน้ำพริก	สพป.พิษณุโลก เขต 3	โรงเรียนคุณภาพ	137
3,603	360135	บ้านนาเมือง	สพป.พิษณุโลก เขต 3	โรงเรียนคุณภาพ	50
3,604	360140	บ้านน้ำกุ่ม	สพป.พิษณุโลก เขต 3	โรงเรียนคุณภาพ	38
3,605	360142	บ้านหนองกะท้าว	สพป.พิษณุโลก เขต 3	โรงเรียนคุณภาพ	252
3,606	360149	วิทยสัมพันธ์	สพป.พิษณุโลก เขต 3	โรงเรียนคุณภาพ	272
3,607	360160	บ้านหนองหิน	สพป.พิษณุโลก เขต 3	โรงเรียนคุณภาพ	424
3,608	360273	วัดกระบังมิ่งคลาราม (พิศาลประชาสรรค์)	สพป.พิษณุโลก เขต 3	โรงเรียนคุณภาพ	264
3,609	360274	วัดหนองมะคัง	สพป.พิษณุโลก เขต 3	โรงเรียนคุณภาพ	189
3,610	360280	ชุมชนคิงภู่อำรุง	สพป.พิษณุโลก เขต 3	โรงเรียนคุณภาพ	137
3,611	360283	วัดท่าช้าง	สพป.พิษณุโลก เขต 3	โรงเรียนคุณภาพ	71
3,612	360289	ผดุงวิทยา	สพป.พิษณุโลก เขต 3	โรงเรียนคุณภาพ	129
3,613	360291	วัดย่านยาวประชานุกูล	สพป.พิษณุโลก เขต 3	โรงเรียนคุณภาพ	38
3,614	360294	วัดทุ่งตาเปี้ยว	สพป.พิษณุโลก เขต 3	โรงเรียนคุณภาพ	154
3,615	360300	ชุมชนวัดย่านขาด (ประชาสงเคราะห์)	สพป.พิษณุโลก เขต 3	โรงเรียนคุณภาพ	301
3,616	360302	วัดสะพานหิน (วงศ์วานประชาสรรค์)	สพป.พิษณุโลก เขต 3	โรงเรียนคุณภาพ	149
3,617	360307	วัดทางไหล	สพป.พิษณุโลก เขต 3	โรงเรียนคุณภาพ	170
3,618	360309	วัดวังวน	สพป.พิษณุโลก เขต 3	โรงเรียนคุณภาพ	176
3,619	360324	บ้านทุ่งวิทยา	สพป.พิษณุโลก เขต 3	โรงเรียนคุณภาพ	139
3,620	360401	วัดเหล่าขวัญ (จำงอนเคราะห์)	สพป.พิษณุโลก เขต 3	โรงเรียนคุณภาพ	71
3,621	360411	วัดนาขาม	สพป.พิษณุโลก เขต 3	โรงเรียนคุณภาพ	140
3,622	360413	วัดโบสถ์	สพป.พิษณุโลก เขต 3	โรงเรียนคุณภาพ	845
3,623	360415	วัดเสนาสน์	สพป.พิษณุโลก เขต 3	โรงเรียนคุณภาพ	165
3,624	360418	วัดบ้านน้อย	สพป.พิษณุโลก เขต 3	โรงเรียนคุณภาพ	168
3,625	360425	บ้านน้ำโจน	สพป.พิษณุโลก เขต 3	โรงเรียนคุณภาพ	177
3,626	370219	บ้านลิ้นช้าง	สพป.เพชรบุรี เขต 1	โรงเรียนคุณภาพ	41
3,627	370198	บ้านบางแก้ว (สำนักงานสลากกินแบ่งสงเคราะห์44)	สพป.เพชรบุรี เขต 1	โรงเรียนคุณภาพ	227
3,628	370001	วัดเขมาภิรติการาม (เกษมราษฎร์บำรุง)	สพป.เพชรบุรี เขต 1	โรงเรียนคุณภาพ	36
3,629	370003	วัดโรงเข้ (พุทธประชาสรรค์)	สพป.เพชรบุรี เขต 1	โรงเรียนคุณภาพ	105
3,630	370004	วัดเวียงคอย (สว่างแสงวิทยา)	สพป.เพชรบุรี เขต 1	โรงเรียนคุณภาพ	50
3,631	370007	วัดทองนพคุณ (เจริญราษฎร์วิทยาคาร)	สพป.เพชรบุรี เขต 1	โรงเรียนคุณภาพ	122
3,632	370009	วัดโพธิ์ทโยมณี (ศิริพรรณพิทยา)	สพป.เพชรบุรี เขต 1	โรงเรียนคุณภาพ	51
3,633	370010	อนุบาลเพชรบุรี	สพป.เพชรบุรี เขต 1	โรงเรียนคุณภาพ	1,467
3,634	370013	วัดบันไดทอง (วิเศษศึกษา)	สพป.เพชรบุรี เขต 1	โรงเรียนคุณภาพ	65

จำนวนโรงเรียนที่มีนักเรียนตั้งแต่ 1 คนขึ้นไป จากระบบ DMC ณ วันที่ 25 มิถุนายน 2564

สำนักงานนโยบายและแผนการศึกษาขั้นพื้นฐาน

กลุ่มที่ 2 กลุ่มโรงเรียนคุณภาพ (โรงเรียนคุณภาพประจำตำบล และโรงเรียนต้นแบบคุณภาพ)

ลำดับ	รหัส OBEC 6 หลัก	โรงเรียน	สพท.	กลุ่มโรงเรียน	จำนวน นักเรียน 25 มิ.ย.64
3,635	370015	วัดสิงห์ (ขจิตพุทธศึกษา)	สพป.เพชรบุรี เขต 1	โรงเรียนคุณภาพ	53
3,636	370019	บ้านคอนยาง	สพป.เพชรบุรี เขต 1	โรงเรียนคุณภาพ	49
3,637	370023	หาดเจ้าสำราญ (พรหมานุกูล)	สพป.เพชรบุรี เขต 1	โรงเรียนคุณภาพ	30
3,638	370026	วัดนาพรม (มนมหาวิริยาคาร)	สพป.เพชรบุรี เขต 1	โรงเรียนคุณภาพ	189
3,639	370029	บ้านคอนนาถุม	สพป.เพชรบุรี เขต 1	โรงเรียนคุณภาพ	88
3,640	370030	วัดโพพระใน (รุ่งรังสฤษฎ์)	สพป.เพชรบุรี เขต 1	โรงเรียนคุณภาพ	72
3,641	370032	วัดลาดโพธิ์ (รวมราษฎร์วิทยาคาร)	สพป.เพชรบุรี เขต 1	โรงเรียนคุณภาพ	29
3,642	370035	วัดพระรูป (จันทศรีสงเคราะห์)	สพป.เพชรบุรี เขต 1	โรงเรียนคุณภาพ	16
3,643	370037	วัดดอนไก่เตี้ย	สพป.เพชรบุรี เขต 1	โรงเรียนคุณภาพ	2,187
3,644	370039	วัดเพ็ญ (วิเทศราษฎร์พัฒนา)	สพป.เพชรบุรี เขต 1	โรงเรียนคุณภาพ	49
3,645	370041	บ้านหนองพลับ (อินทจิตบำรุง)	สพป.เพชรบุรี เขต 1	โรงเรียนคุณภาพ	25
3,646	370043	วัดกุฎี (ชุมประชารังสรรค์)	สพป.เพชรบุรี เขต 1	โรงเรียนคุณภาพ	153
3,647	370045	วัดห้วยโรง (หนึ่งนภมิตรพิทยาคาร)	สพป.เพชรบุรี เขต 1	โรงเรียนคุณภาพ	120
3,648	370047	บ้านหนองชุมพล	สพป.เพชรบุรี เขต 1	โรงเรียนคุณภาพ	252
3,649	370052	บ้านเนินรัก	สพป.เพชรบุรี เขต 1	โรงเรียนคุณภาพ	198
3,650	370053	วัดหนองส้ม	สพป.เพชรบุรี เขต 1	โรงเรียนคุณภาพ	64
3,651	370057	วัดยาง (เย็นประชาสรรค์)	สพป.เพชรบุรี เขต 1	โรงเรียนคุณภาพ	146
3,652	370059	วัดเขาสอมระบัง	สพป.เพชรบุรี เขต 1	โรงเรียนคุณภาพ	81
3,653	370063	วัดเทพประชุมนิมิตร (สาครราษฎร์บำรุง)	สพป.เพชรบุรี เขต 1	โรงเรียนคุณภาพ	42
3,654	370064	วัดหนองปรัง (บุญมานุสรณ์)	สพป.เพชรบุรี เขต 1	โรงเรียนคุณภาพ	140
3,655	370065	วัดกุฎชรวชิราราม (พัฒนวิเทศประชาสรรค์)	สพป.เพชรบุรี เขต 1	โรงเรียนคุณภาพ	49
3,656	370181	วัดไทรทอง (สาครราษฎร์สงเคราะห์)	สพป.เพชรบุรี เขต 1	โรงเรียนคุณภาพ	189
3,657	370182	บ้านเหมืองไทร	สพป.เพชรบุรี เขต 1	โรงเรียนคุณภาพ	101
3,658	370185	วัดปากอ่าว (ญาณสาครวิทยาคาร)	สพป.เพชรบุรี เขต 1	โรงเรียนคุณภาพ	110
3,659	370190	บ้านสามแพรง	สพป.เพชรบุรี เขต 1	โรงเรียนคุณภาพ	29
3,660	370191	วัดโนกลาง	สพป.เพชรบุรี เขต 1	โรงเรียนคุณภาพ	150
3,661	370192	วัดปากคลอง (ศุขยาลัยอุทิศ)	สพป.เพชรบุรี เขต 1	โรงเรียนคุณภาพ	169
3,662	370201	วัดบางขุนไทร (ผดุงวิทยา)	สพป.เพชรบุรี เขต 1	โรงเรียนคุณภาพ	200
3,663	370204	บ้านดอนมะขาม	สพป.เพชรบุรี เขต 1	โรงเรียนคุณภาพ	44
3,664	370206	วัดสมุทธาราม	สพป.เพชรบุรี เขต 1	โรงเรียนคุณภาพ	51
3,665	370209	บ้านหนองรี	สพป.เพชรบุรี เขต 1	โรงเรียนคุณภาพ	92
3,666	370212	บ้านยางน้ำก่ดใต้	สพป.เพชรบุรี เขต 1	โรงเรียนคุณภาพ	168

จำนวนโรงเรียนที่มีนักเรียนตั้งแต่ 1 คนขึ้นไป จากระบบ DMC ณ วันที่ 25 มิถุนายน 2564

สำนักนโยบายและแผนการศึกษาขั้นพื้นฐาน

กลุ่มที่ 2 กลุ่มโรงเรียนคุณภาพ (โรงเรียนคุณภาพประจำตำบล และโรงเรียนต้นแบบคุณภาพ)

ลำดับ	รหัส OBEC 6 หลัก	โรงเรียน	สพท.	กลุ่มโรงเรียน	จำนวน นักเรียน 25 มิ.ย.64
3,667	370214	บ้านหนองหญ้าปล้อง (อุดมวนา)	สพป.เพชรบุรี เขต 1	โรงเรียนคุณภาพ	262
3,668	370218	บ้านยางน้ำกาดัดเหนือ	สพป.เพชรบุรี เขต 1	โรงเรียนคุณภาพ	99
3,669	370230	อ.ฮ.สิงค์ (ในพระอุปถัมภ์สมเด็จพระศรีนครินทราบรมราช	สพป.เพชรบุรี เขต 2	โรงเรียนคุณภาพ	178
3,670	370158	บ้านหนองไก่อ่เถื่อน	สพป.เพชรบุรี เขต 2	โรงเรียนคุณภาพ	76
3,671	370140	บ้านยางชุม	สพป.เพชรบุรี เขต 2	โรงเรียนคุณภาพ	133
3,672	370068	บ้านนายาง (วิเทศปริยัติราษฎร์รังสรรค์)	สพป.เพชรบุรี เขต 2	โรงเรียนคุณภาพ	137
3,673	370071	วัดโตนดหลวง (สุขประสิทธิ์วิทยา)	สพป.เพชรบุรี เขต 2	โรงเรียนคุณภาพ	215
3,674	370073	วัดหนองศาลา (ธรรมกรประสาธ)	สพป.เพชรบุรี เขต 2	โรงเรียนคุณภาพ	110
3,675	370076	บ้านร่องระกำ	สพป.เพชรบุรี เขต 2	โรงเรียนคุณภาพ	101
3,676	370081	วัดช้างแทงกระจาด (จันทร์จาง)	สพป.เพชรบุรี เขต 2	โรงเรียนคุณภาพ	121
3,677	370088	บ้านป้อหลวง	สพป.เพชรบุรี เขต 2	โรงเรียนคุณภาพ	119
3,678	370093	บ้านท่ายาง (ประชาสรรค์)	สพป.เพชรบุรี เขต 2	โรงเรียนคุณภาพ	1,390
3,679	370102	บ้านท่าไต้	สพป.เพชรบุรี เขต 2	โรงเรียนคุณภาพ	170
3,680	370108	วัดหนองจอก (ศรีสรรค์พานิช)	สพป.เพชรบุรี เขต 2	โรงเรียนคุณภาพ	189
3,681	370112	บ้านดอนเตาอิฐ	สพป.เพชรบุรี เขต 2	โรงเรียนคุณภาพ	77
3,682	370113	บ้านโนดง	สพป.เพชรบุรี เขต 2	โรงเรียนคุณภาพ	210
3,683	370115	วัดตาลง (ธรรมศรียาทร)	สพป.เพชรบุรี เขต 2	โรงเรียนคุณภาพ	199
3,684	370117	เขื่อนเพชร (ชลประทานสงเคราะห์)	สพป.เพชรบุรี เขต 2	โรงเรียนคุณภาพ	63
3,685	370120	วัดวังไคร้	สพป.เพชรบุรี เขต 2	โรงเรียนคุณภาพ	186
3,686	370121	วัดท่าเหว	สพป.เพชรบุรี เขต 2	โรงเรียนคุณภาพ	114
3,687	370122	บ้านหนองชุมแสง (พัชรศาสนราษฎร์นุเคราะห์)	สพป.เพชรบุรี เขต 2	โรงเรียนคุณภาพ	353
3,688	370127	บ้านหนองคอไก่	สพป.เพชรบุรี เขต 2	โรงเรียนคุณภาพ	40
3,689	370142	วัดลาดศรีธรรมาราม (สำนักงานสลากกินแบ่งสงเคราะห์ 128)	สพป.เพชรบุรี เขต 2	โรงเรียนคุณภาพ	175
3,690	370143	วัดกุ่ม (เรือนพูนพิทยา)	สพป.เพชรบุรี เขต 2	โรงเรียนคุณภาพ	99
3,691	370144	วัดโพธิ์กรู (ผินผดุง)	สพป.เพชรบุรี เขต 2	โรงเรียนคุณภาพ	162
3,692	370147	วัดท่าศาลาราม (เรือนบุญนาคาลัย)	สพป.เพชรบุรี เขต 2	โรงเรียนคุณภาพ	103
3,693	370149	วัดห้วยเสือ (มงคลประชาสรรค์)	สพป.เพชรบุรี เขต 2	โรงเรียนคุณภาพ	61
3,694	370151	บ้านหนองจอก (อุดมธรรมอุปถัมภ์)	สพป.เพชรบุรี เขต 2	โรงเรียนคุณภาพ	129
3,695	370152	วัดหนองแก (กล่อมวิทยาคาร)	สพป.เพชรบุรี เขต 2	โรงเรียนคุณภาพ	228
3,696	370154	วัดโพธิ์ลอย (เรือนวงศ์ผดุง)	สพป.เพชรบุรี เขต 2	โรงเรียนคุณภาพ	135
3,697	370161	วัดห้วย	สพป.เพชรบุรี เขต 2	โรงเรียนคุณภาพ	66
3,698	370162	วัดหนองกาทอง (ม่วงนิรมิต)	สพป.เพชรบุรี เขต 2	โรงเรียนคุณภาพ	27
3,699	370164	บ้านแหลมทอง	สพป.เพชรบุรี เขต 2	โรงเรียนคุณภาพ	123
3,700	370166	วัดจันทาราม (เติมไธราษฎร์อนุเคราะห์)	สพป.เพชรบุรี เขต 2	โรงเรียนคุณภาพ	122
3,701	370168	บ้านช่อง (ประชากรบำรุง)	สพป.เพชรบุรี เขต 2	โรงเรียนคุณภาพ	194
3,702	370170	วัดศาลาเขื่อน (อุภัยเพชร)	สพป.เพชรบุรี เขต 2	โรงเรียนคุณภาพ	98
3,703	370174	วัดถ้ำรงค์ (ผ่านผดุง)	สพป.เพชรบุรี เขต 2	โรงเรียนคุณภาพ	197
3,704	370222	ชลประทานแก่งกระจาน	สพป.เพชรบุรี เขต 2	โรงเรียนคุณภาพ	139
3,705	370239	บ้านห้วยไผ่	สพป.เพชรบุรี เขต 2	โรงเรียนคุณภาพ	91
3,706	370242	บ้านห้วยกวางจริง	สพป.เพชรบุรี เขต 2	โรงเรียนคุณภาพ	140
3,707	370245	บ้านช่อง	สพป.เพชรบุรี เขต 2	โรงเรียนคุณภาพ	252
3,708	380017	บ้านท่าพล	สพป.เพชรบูรณ์ เขต 1	โรงเรียนคุณภาพ	243
3,709	380002	บ้านสะเดียง	สพป.เพชรบูรณ์ เขต 1	โรงเรียนคุณภาพ	167
3,710	380008	บ้านป่าแดง	สพป.เพชรบูรณ์ เขต 1	โรงเรียนคุณภาพ	142
3,711	380011	บ้านนางัว (เจริญวิทยาคาร)	สพป.เพชรบูรณ์ เขต 1	โรงเรียนคุณภาพ	322
3,712	380030	บ้านโนนสะอาด	สพป.เพชรบูรณ์ เขต 1	โรงเรียนคุณภาพ	312
3,713	380036	บ้านโป่งหว้า	สพป.เพชรบูรณ์ เขต 1	โรงเรียนคุณภาพ	122

จำนวนโรงเรียนที่มีนักเรียนตั้งแต่ 1 คนขึ้นไป จากระบบ DMC ณ วันที่ 25 มิถุนายน 2564

สำนักนโยบายและแผนการศึกษาขั้นพื้นฐาน

กลุ่มที่ 2 กลุ่มโรงเรียนคุณภาพ (โรงเรียนคุณภาพประจำตำบล และโรงเรียนต้นแบบคุณภาพ)

ลำดับ	รหัส OBEC 6 หลัก	โรงเรียน	สพท.	กลุ่มโรงเรียน	จำนวน นักเรียน 25 มิ.ย.64
3,714	380041	บ้านห้วยผักโล	สพป.เพชรบูรณ์ เขต 1	โรงเรียนคุณภาพ	154
3,715	380044	บ้านบง	สพป.เพชรบูรณ์ เขต 1	โรงเรียนคุณภาพ	120
3,716	380048	บ้านสักแห้ง	สพป.เพชรบูรณ์ เขต 1	โรงเรียนคุณภาพ	225
3,717	380050	ชุมชนบ้านน้ำร้อน	สพป.เพชรบูรณ์ เขต 1	โรงเรียนคุณภาพ	136
3,718	380054	บ้านป่าบง	สพป.เพชรบูรณ์ เขต 1	โรงเรียนคุณภาพ	117
3,719	380058	อนุบาลเพชรบูรณ์	สพป.เพชรบูรณ์ เขต 1	โรงเรียนคุณภาพ	2,266
3,720	380059	บ้านโตก	สพป.เพชรบูรณ์ เขต 1	โรงเรียนคุณภาพ	252
3,721	380068	บ้านนายม	สพป.เพชรบูรณ์ เขต 1	โรงเรียนคุณภาพ	118
3,722	380076	บ้านยาวี-ห้วยโป่ง	สพป.เพชรบูรณ์ เขต 1	โรงเรียนคุณภาพ	393
3,723	380082	บ้านห้วยสะแก	สพป.เพชรบูรณ์ เขต 1	โรงเรียนคุณภาพ	268
3,724	380087	บ้านระวีง	สพป.เพชรบูรณ์ เขต 1	โรงเรียนคุณภาพ	303
3,725	380093	บ้านทรัพย์พุทรา	สพป.เพชรบูรณ์ เขต 1	โรงเรียนคุณภาพ	170
3,726	380094	คลองห้วยนาพัฒนาการ	สพป.เพชรบูรณ์ เขต 1	โรงเรียนคุณภาพ	129
3,727	380105	บ้านลาดแค	สพป.เพชรบูรณ์ เขต 1	โรงเรียนคุณภาพ	170
3,728	380108	บ้านคลองปลาหมอ	สพป.เพชรบูรณ์ เขต 1	โรงเรียนคุณภาพ	235
3,729	380113	บ้านท่าข้าม	สพป.เพชรบูรณ์ เขต 1	โรงเรียนคุณภาพ	416
3,730	380132	บ้านหนองกลอย	สพป.เพชรบูรณ์ เขต 1	โรงเรียนคุณภาพ	75
3,731	380134	บ้าน กม.28	สพป.เพชรบูรณ์ เขต 1	โรงเรียนคุณภาพ	176
3,732	380137	บ้านห้วยงาช้าง	สพป.เพชรบูรณ์ เขต 1	โรงเรียนคุณภาพ	226
3,733	380144	บ้านเขาชะโงก	สพป.เพชรบูรณ์ เขต 1	โรงเรียนคุณภาพ	378
3,734	380544	อนุบาลวังโป่ง	สพป.เพชรบูรณ์ เขต 1	โรงเรียนคุณภาพ	612
3,735	380547	บ้านซันเปิบ	สพป.เพชรบูรณ์ เขต 1	โรงเรียนคุณภาพ	171
3,736	380551	บ้านวังศาล	สพป.เพชรบูรณ์ เขต 1	โรงเรียนคุณภาพ	133
3,737	380552	บ้านวังหิน	สพป.เพชรบูรณ์ เขต 1	โรงเรียนคุณภาพ	316
3,738	380561	บ้านวังชะนาง	สพป.เพชรบูรณ์ เขต 1	โรงเรียนคุณภาพ	175
3,739	380529	บ้านโคกมน	สพป.เพชรบูรณ์ เขต 2	โรงเรียนคุณภาพ	408
3,740	380536	บ้านห้วยลาด	สพป.เพชรบูรณ์ เขต 2	โรงเรียนคุณภาพ	298
3,741	380540	บ้านวังกวาง	สพป.เพชรบูรณ์ เขต 2	โรงเรียนคุณภาพ	385
3,742	380570	บ้านเข็กน้อย	สพป.เพชรบูรณ์ เขต 2	โรงเรียนคุณภาพ	1,850
3,743	380573	อนุบาลเขาค้อ (เจริญทองนิมวิทยา)	สพป.เพชรบูรณ์ เขต 2	โรงเรียนคุณภาพ	587
3,744	380448	บ้านดงขวาง	สพป.เพชรบูรณ์ เขต 2	โรงเรียนคุณภาพ	145
3,745	380337	อนุบาลหล่มเก่า	สพป.เพชรบูรณ์ เขต 2	โรงเรียนคุณภาพ	1,017
3,746	380344	บ้านหนองยาว	สพป.เพชรบูรณ์ เขต 2	โรงเรียนคุณภาพ	91
3,747	380353	บ้านแก่งโตน	สพป.เพชรบูรณ์ เขต 2	โรงเรียนคุณภาพ	200
3,748	380358	บ้านวังบาล	สพป.เพชรบูรณ์ เขต 2	โรงเรียนคุณภาพ	181
3,749	380369	บ้านโละโเหนะ	สพป.เพชรบูรณ์ เขต 2	โรงเรียนคุณภาพ	203
3,750	380371	บ้านนาเกาะ	สพป.เพชรบูรณ์ เขต 2	โรงเรียนคุณภาพ	64
3,751	380375	บ้านสงเปลือย	สพป.เพชรบูรณ์ เขต 2	โรงเรียนคุณภาพ	367
3,752	380379	บ้านตาดกลอย	สพป.เพชรบูรณ์ เขต 2	โรงเรียนคุณภาพ	178
3,753	380390	บ้านน้ำก้อ	สพป.เพชรบูรณ์ เขต 2	โรงเรียนคุณภาพ	192
3,754	380395	บ้านหนองไขว่	สพป.เพชรบูรณ์ เขต 2	โรงเรียนคุณภาพ	137
3,755	380398	ชุมชนบ้านตีว	สพป.เพชรบูรณ์ เขต 2	โรงเรียนคุณภาพ	347
3,756	380404	บ้านวังร่อง	สพป.เพชรบูรณ์ เขต 2	โรงเรียนคุณภาพ	217
3,757	380410	บ้านส้มเลา	สพป.เพชรบูรณ์ เขต 2	โรงเรียนคุณภาพ	132
3,758	380411	พ่อบุณผาเมืองอุปถัมภ์	สพป.เพชรบูรณ์ เขต 2	โรงเรียนคุณภาพ	123
3,759	380420	บ้านป่าบง	สพป.เพชรบูรณ์ เขต 2	โรงเรียนคุณภาพ	188
3,760	380421	บ้านดงน้ำเต้า	สพป.เพชรบูรณ์ เขต 2	โรงเรียนคุณภาพ	548

จำนวนโรงเรียนที่มีนักเรียนตั้งแต่ 1 คนขึ้นไป จากระบบ DMC ณ วันที่ 25 มิถุนายน 2564

สำนักนโยบายและแผนการศึกษาขั้นพื้นฐาน

กลุ่มที่ 2 กลุ่มโรงเรียนคุณภาพ (โรงเรียนคุณภาพประจำตำบล และโรงเรียนต้นแบบคุณภาพ)

ลำดับ	รหัส OBEC 6 หลัก	โรงเรียน	สพท.	กลุ่มโรงเรียน	จำนวน นักเรียน 25 มิ.ย.64
3,761	380424	หน้าศูนย์เครื่องมือกล	สพป.เพชรบูรณ์ เขต 2	โรงเรียนคุณภาพ	277
3,762	380434	บ้านฝายนางแขง	สพป.เพชรบูรณ์ เขต 2	โรงเรียนคุณภาพ	74
3,763	380441	อนุบาลห่มสีก (ชุมชนบ้านศรีสะอาด)	สพป.เพชรบูรณ์ เขต 2	โรงเรียนคุณภาพ	122
3,764	380446	บ้านปากดุก	สพป.เพชรบูรณ์ เขต 2	โรงเรียนคุณภาพ	168
3,765	380449	บ้านห้วยลาน	สพป.เพชรบูรณ์ เขต 2	โรงเรียนคุณภาพ	141
3,766	380458	บ้านท่าขาม	สพป.เพชรบูรณ์ เขต 2	โรงเรียนคุณภาพ	176
3,767	380463	บ้านไร่นางาม	สพป.เพชรบูรณ์ เขต 2	โรงเรียนคุณภาพ	102
3,768	380465	บ้านวังมล	สพป.เพชรบูรณ์ เขต 2	โรงเรียนคุณภาพ	166
3,769	380471	บ้านหนองบัว	สพป.เพชรบูรณ์ เขต 2	โรงเรียนคุณภาพ	82
3,770	380475	บ้านบึงคล้า	สพป.เพชรบูรณ์ เขต 2	โรงเรียนคุณภาพ	423
3,771	380480	บ้านธารทิพย์	สพป.เพชรบูรณ์ เขต 2	โรงเรียนคุณภาพ	179
3,772	380531	บ้านทรัพย์สว่าง	สพป.เพชรบูรณ์ เขต 2	โรงเรียนคุณภาพ	178
3,773	380566	บ้านเหล่าหญ้า	สพป.เพชรบูรณ์ เขต 2	โรงเรียนคุณภาพ	775
3,774	380569	บ้านทุ่งสมอ	สพป.เพชรบูรณ์ เขต 2	โรงเรียนคุณภาพ	234
3,775	380574	ธรรมบุญก้องช่างวิทยา	สพป.เพชรบูรณ์ เขต 2	โรงเรียนคุณภาพ	218
3,776	380575	บ้านสะอาดะพงมิตรภาพที่ 229	สพป.เพชรบูรณ์ เขต 2	โรงเรียนคุณภาพ	187
3,777	380576	บ้านหนองแม่เภา	สพป.เพชรบูรณ์ เขต 2	โรงเรียนคุณภาพ	218
3,778	380284	บ้านบ่อไทย	สพป.เพชรบูรณ์ เขต 3	โรงเรียนคุณภาพ	468
3,779	380154	อนุบาลวัดในเรืองศรีวิเชียรบุรี	สพป.เพชรบูรณ์ เขต 3	โรงเรียนคุณภาพ	535
3,780	380158	บ้านบึงกระจับ	สพป.เพชรบูรณ์ เขต 3	โรงเรียนคุณภาพ	143
3,781	380160	บ้านสระประดู่	สพป.เพชรบูรณ์ เขต 3	โรงเรียนคุณภาพ	152
3,782	380162	บ้านเข้มทอง	สพป.เพชรบูรณ์ เขต 3	โรงเรียนคุณภาพ	184
3,783	380165	ชุมชนบ้านพุเตย	สพป.เพชรบูรณ์ เขต 3	โรงเรียนคุณภาพ	766
3,784	380169	บ้านพุขาม	สพป.เพชรบูรณ์ เขต 3	โรงเรียนคุณภาพ	201
3,785	380177	บ้านรวมทรัพย์	สพป.เพชรบูรณ์ เขต 3	โรงเรียนคุณภาพ	190
3,786	380181	บ้านวังใหญ่	สพป.เพชรบูรณ์ เขต 3	โรงเรียนคุณภาพ	201
3,787	380185	บ้านชัยสมบูรณ์	สพป.เพชรบูรณ์ เขต 3	โรงเรียนคุณภาพ	131
3,788	380196	บ้านชัยน้อย	สพป.เพชรบูรณ์ เขต 3	โรงเรียนคุณภาพ	239
3,789	380203	ชุมชนบ้านโคกปรัง	สพป.เพชรบูรณ์ เขต 3	โรงเรียนคุณภาพ	256
3,790	380206	บ้านเนินสะอาด	สพป.เพชรบูรณ์ เขต 3	โรงเรียนคุณภาพ	168
3,791	380212	บ้านบ่อรัง	สพป.เพชรบูรณ์ เขต 3	โรงเรียนคุณภาพ	222
3,792	380221	บ้านโคกสำราญ	สพป.เพชรบูรณ์ เขต 3	โรงเรียนคุณภาพ	259
3,793	380230	อนุบาลศรีเทพ (สว่างวัฒนา)	สพป.เพชรบูรณ์ เขต 3	โรงเรียนคุณภาพ	527
3,794	380239	บ้านหนองสะแกสี	สพป.เพชรบูรณ์ เขต 3	โรงเรียนคุณภาพ	51
3,795	380246	บ้านหนองหมู	สพป.เพชรบูรณ์ เขต 3	โรงเรียนคุณภาพ	73
3,796	380254	บ้านเกาะแก้ว	สพป.เพชรบูรณ์ เขต 3	โรงเรียนคุณภาพ	172
3,797	380256	บ้านโคกรังน้อย	สพป.เพชรบูรณ์ เขต 3	โรงเรียนคุณภาพ	381
3,798	380261	บ้านโคกสะแกลาด	สพป.เพชรบูรณ์ เขต 3	โรงเรียนคุณภาพ	173
3,799	380267	บ้านเนินถาวร	สพป.เพชรบูรณ์ เขต 3	โรงเรียนคุณภาพ	239
3,800	380271	บ้านห้วยโป่งไผ่ขวาง	สพป.เพชรบูรณ์ เขต 3	โรงเรียนคุณภาพ	392
3,801	380274	บ้านปากดก	สพป.เพชรบูรณ์ เขต 3	โรงเรียนคุณภาพ	202
3,802	380278	บ้านนาเฉลียงใต้	สพป.เพชรบูรณ์ เขต 3	โรงเรียนคุณภาพ	416
3,803	380285	บ้านวังโบลัด	สพป.เพชรบูรณ์ เขต 3	โรงเรียนคุณภาพ	198
3,804	380294	อนุบาลหนองไผ่	สพป.เพชรบูรณ์ เขต 3	โรงเรียนคุณภาพ	435
3,805	380295	บ้านก่องทูล (พิทักษ์ราษฎร์วิทยาคาร)	สพป.เพชรบูรณ์ เขต 3	โรงเรียนคุณภาพ	184
3,806	380305	บ้านนาทุ่ง	สพป.เพชรบูรณ์ เขต 3	โรงเรียนคุณภาพ	307
3,807	380309	บ้านกลาง	สพป.เพชรบูรณ์ เขต 3	โรงเรียนคุณภาพ	368

จำนวนโรงเรียนที่มีนักเรียนตั้งแต่ 1 คนขึ้นไป จากระบบ DMC ณ วันที่ 25 มิถุนายน 2564

สำนักนโยบายและแผนการศึกษาขั้นพื้นฐาน

กลุ่มที่ 2 กลุ่มโรงเรียนคุณภาพ (โรงเรียนคุณภาพประจำตำบล และโรงเรียนต้นแบบคุณภาพ)

ลำดับ	รหัส OBEC 6 หลัก	โรงเรียน	สพท.	กลุ่มโรงเรียน	จำนวน นักเรียน 25 มิ.ย.64
3,808	380312	บ้านโคกเจริญ	สพป.เพชรบูรณ์ เขต 3	โรงเรียนคุณภาพ	231
3,809	380316	บ้านสันเจริญโป่งสะทอน	สพป.เพชรบูรณ์ เขต 3	โรงเรียนคุณภาพ	107
3,810	380320	บ้านไร่เหนือ	สพป.เพชรบูรณ์ เขต 3	โรงเรียนคุณภาพ	183
3,811	380325	ชุมชนบ้านโกชน์	สพป.เพชรบูรณ์ เขต 3	โรงเรียนคุณภาพ	214
3,812	380332	ชุมชนบ้านท่าเสา	สพป.เพชรบูรณ์ เขต 3	โรงเรียนคุณภาพ	235
3,813	380483	อนุบาลบึงสามพัน (ชัยสมอทอด)	สพป.เพชรบูรณ์ เขต 3	โรงเรียนคุณภาพ	503
3,814	380488	บ้านหนองชุมแสง	สพป.เพชรบูรณ์ เขต 3	โรงเรียนคุณภาพ	164
3,815	380494	บ้านราหุล	สพป.เพชรบูรณ์ เขต 3	โรงเรียนคุณภาพ	306
3,816	380495	บ้านศรีมงคล	สพป.เพชรบูรณ์ เขต 3	โรงเรียนคุณภาพ	165
3,817	380501	ชุมชนบ้านวังพิกุล	สพป.เพชรบูรณ์ เขต 3	โรงเรียนคุณภาพ	770
3,818	380509	บ้านชัยบอน	สพป.เพชรบูรณ์ เขต 3	โรงเรียนคุณภาพ	116
3,819	380511	บ้านเขาพลวง	สพป.เพชรบูรณ์ เขต 3	โรงเรียนคุณภาพ	174
3,820	380516	บ้านพญาวัง	สพป.เพชรบูรณ์ เขต 3	โรงเรียนคุณภาพ	238
3,821	380521	บ้านชัยไม้แดง	สพป.เพชรบูรณ์ เขต 3	โรงเรียนคุณภาพ	264
3,822	390152	บ้านแม่พริ้ว	สพป.แพร่ เขต 1	โรงเรียนคุณภาพ	34
3,823	390292	บ้านหนองม่วงไข่ (ม่วงไข่วิทยาการ)	สพป.แพร่ เขต 1	โรงเรียนคุณภาพ	218
3,824	390002	บ้านป่าแดง (วันรัตวิทยา)	สพป.แพร่ เขต 1	โรงเรียนคุณภาพ	58
3,825	390004	วัดต้นไคร้	สพป.แพร่ เขต 1	โรงเรียนคุณภาพ	147
3,826	390011	บ้านถิ่น (ถิ่นวิทยาการ)	สพป.แพร่ เขต 1	โรงเรียนคุณภาพ	131
3,827	390013	บ้านสวนเขื่อน (ราษฎร์บูรณวิทยา)	สพป.แพร่ เขต 1	โรงเรียนคุณภาพ	55
3,828	390019	บ้านนาจักร (จักรราษฎร์บำรุง)	สพป.แพร่ เขต 1	โรงเรียนคุณภาพ	39
3,829	390024	วัดกาญจนาราม (ประชาชนูทิศ)	สพป.แพร่ เขต 1	โรงเรียนคุณภาพ	59
3,830	390026	บ้านแม่หลาย (ประชานุสรณ์)	สพป.แพร่ เขต 1	โรงเรียนคุณภาพ	109
3,831	390030	บ้านวังช้าง (ธีรราษฎร์รังสฤษดิ์)	สพป.แพร่ เขต 1	โรงเรียนคุณภาพ	137
3,832	390033	บ้านทุ่งไธ้ (อภิวงศ์วิทยาลัย)	สพป.แพร่ เขต 1	โรงเรียนคุณภาพ	133
3,833	390035	บ้านร่องฟอง	สพป.แพร่ เขต 1	โรงเรียนคุณภาพ	65
3,834	390037	รัฐราษฎร์บำรุง	สพป.แพร่ เขต 1	โรงเรียนคุณภาพ	102
3,835	390043	บ้านสุพรรณ (คุรุราษฎร์วิทยา)	สพป.แพร่ เขต 1	โรงเรียนคุณภาพ	48
3,836	390046	บ้านโนเวียง	สพป.แพร่ เขต 1	โรงเรียนคุณภาพ	43
3,837	390047	ชุมชนบ้านเหมืองหม้อ (เหมืองหม้อสามัคคี)	สพป.แพร่ เขต 1	โรงเรียนคุณภาพ	60
3,838	390052	บ้านน้ำข่า (วิชัยชนานุเคราะห์)	สพป.แพร่ เขต 1	โรงเรียนคุณภาพ	54
3,839	390053	บ้านห้วยม้า (สุนทรนิवास)	สพป.แพร่ เขต 1	โรงเรียนคุณภาพ	68
3,840	390057	บ้านวังหงส์ (วังหงส์วิทยาการ)	สพป.แพร่ เขต 1	โรงเรียนคุณภาพ	51
3,841	390058	บ้านเวียงตั้ง (คำวรรธประชนูกุล)	สพป.แพร่ เขต 1	โรงเรียนคุณภาพ	10
3,842	390060	บ้านนันทาราม (นันทราษฎร์วิทยา)	สพป.แพร่ เขต 1	โรงเรียนคุณภาพ	44
3,843	390061	บ้านท่าขัวญ (ราษฎร์บำรุง)	สพป.แพร่ เขต 1	โรงเรียนคุณภาพ	26
3,844	390101	บ้านร่องกวาง (จันทิมาคม)	สพป.แพร่ เขต 1	โรงเรียนคุณภาพ	410
3,845	390102	บ้านแม่ทราย (คุรุราษฎร์เจริญวิทย์)	สพป.แพร่ เขต 1	โรงเรียนคุณภาพ	107
3,846	390106	บ้านผารางวังหม้อ (มิตรประชา)	สพป.แพร่ เขต 1	โรงเรียนคุณภาพ	41
3,847	390108	บ้านแม่ยางเปี้ยว (แก้วพิสนต์ประชานุกุล)	สพป.แพร่ เขต 1	โรงเรียนคุณภาพ	177
3,848	390110	บ้านแม่ยางร้อง (แม่ยางประชานุเคราะห์)	สพป.แพร่ เขต 1	โรงเรียนคุณภาพ	90
3,849	390113	แม่ยางตาล (กิตติประชานุกุล)	สพป.แพร่ เขต 1	โรงเรียนคุณภาพ	108
3,850	390116	บ้านอ้อยวิทยาการ	สพป.แพร่ เขต 1	โรงเรียนคุณภาพ	96
3,851	390124	บ้านไผ่โทน (นวลราษฎร์วิทยา)	สพป.แพร่ เขต 1	โรงเรียนคุณภาพ	69
3,852	390134	บ้านห้วยโรงนอก	สพป.แพร่ เขต 1	โรงเรียนคุณภาพ	338
3,853	390137	บ้านน้ำเลาเหนือ (เหรียญราษฎร์อนุสรณ์)	สพป.แพร่ เขต 1	โรงเรียนคุณภาพ	33
3,854	390139	ชุมชนบ้านร้องเข็ม (ร้องเข็มวิทยาการ)	สพป.แพร่ เขต 1	โรงเรียนคุณภาพ	82

จำนวนโรงเรียนที่มีนักเรียนตั้งแต่ 1 คนขึ้นไป จากระบบ DMC ณ วันที่ 25 มิถุนายน 2564

สำนักนโยบายและแผนการศึกษาขั้นพื้นฐาน

กลุ่มที่ 2 กลุ่มโรงเรียนคุณภาพ (โรงเรียนคุณภาพประจำตำบล และโรงเรียนต้นแบบคุณภาพ)

ลำดับ	รหัส OBEC 6 หลัก	โรงเรียน	สพท.	กลุ่มโรงเรียน	จำนวนนักเรียน 25 มิ.ย.64
3,855	390146	บ้านดอนชัย (ประชาอุทิศ)	สพป.แพร่ เขต 1	โรงเรียนคุณภาพ	228
3,856	390153	บ้านป่าแดง (รัฐราษฎร์รังสรรค์)	สพป.แพร่ เขต 1	โรงเรียนคุณภาพ	113
3,857	390158	ชุมชนบ้านกลาง (สนธิวิทยาการ)	สพป.แพร่ เขต 1	โรงเรียนคุณภาพ	139
3,858	390162	ชุมชนบ้านหนูนเหนือ (แสงศรีวิทยา)	สพป.แพร่ เขต 1	โรงเรียนคุณภาพ	123
3,859	390166	ไทยรัฐวิทยา 31 (ทุ่งน้ำพุพิทยาศึกษา)	สพป.แพร่ เขต 1	โรงเรียนคุณภาพ	128
3,860	390169	บ้านแดนชุมพล (ประชาชนกุล)	สพป.แพร่ เขต 1	โรงเรียนคุณภาพ	51
3,861	390173	บ้านวังพอน (สิทธิราษฎร์บำรุง)	สพป.แพร่ เขต 1	โรงเรียนคุณภาพ	182
3,862	390178	วัดห้วยหม้าย (หมายประชากร)	สพป.แพร่ เขต 1	โรงเรียนคุณภาพ	66
3,863	390293	บ้านแม่คำมี (รัตนปัญญา)	สพป.แพร่ เขต 1	โรงเรียนคุณภาพ	40
3,864	390294	แม่คำมีตำหนัก (ตำหนักธรรมวิทยาคาร)	สพป.แพร่ เขต 1	โรงเรียนคุณภาพ	45
3,865	390297	บ้านทุ่งแก้ว (คันธวงศวิทยาคาร)	สพป.แพร่ เขต 1	โรงเรียนคุณภาพ	71
3,866	390298	บ้านวังหลวง (วังมาประชาสามัคคี)	สพป.แพร่ เขต 1	โรงเรียนคุณภาพ	19
3,867	390299	บ้านหนองน้ำริด (พรหมาประชาสงเคราะห์)	สพป.แพร่ เขต 1	โรงเรียนคุณภาพ	24
3,868	390067	สูงเม่นวิทยาคาร	สพป.แพร่ เขต 2	โรงเรียนคุณภาพ	173
3,869	390214	บ้านปากกา (ประชาราษฎร์รังสรรค์)	สพป.แพร่ เขต 2	โรงเรียนคุณภาพ	126
3,870	390229	บ้านสลก	สพป.แพร่ เขต 2	โรงเรียนคุณภาพ	146
3,871	390272	บ้านแม่จิวะ	สพป.แพร่ เขต 2	โรงเรียนคุณภาพ	152
3,872	390274	บ้านห้วยไร่	สพป.แพร่ เขต 2	โรงเรียนคุณภาพ	130
3,873	390191	บ้านแม่จองไฟ (รัฐราษฎร์พัฒนา)	สพป.แพร่ เขต 2	โรงเรียนคุณภาพ	122
3,874	390257	บ้านวังกวาง	สพป.แพร่ เขต 2	โรงเรียนคุณภาพ	32
3,875	390062	บ้านเหล่า (พิชัยศิริราษฎร์รังสรรค์)	สพป.แพร่ เขต 2	โรงเรียนคุณภาพ	39
3,876	390066	วัดมงคลถาวร (มงคลวิทยาสรรค์)	สพป.แพร่ เขต 2	โรงเรียนคุณภาพ	62
3,877	390070	บ้านปงท่าข้าม (ปงประชาชนกุล)	สพป.แพร่ เขต 2	โรงเรียนคุณภาพ	221
3,878	390074	บ้านเวียงทอง (เวียงทองวิทยาคาร)	สพป.แพร่ เขต 2	โรงเรียนคุณภาพ	16
3,879	390080	วัดตอไม้ตร (สิทธิราษฎร์รังสรรค์)	สพป.แพร่ เขต 2	โรงเรียนคุณภาพ	35
3,880	390084	บ้านหัวดง	สพป.แพร่ เขต 2	โรงเรียนคุณภาพ	138
3,881	390094	วัดศรีดอก (ประชาพัฒนา)	สพป.แพร่ เขต 2	โรงเรียนคุณภาพ	171
3,882	390100	ชุมชนบ้านบวกโป่ง (พรหมราษฎร์อุปถัมภ์)	สพป.แพร่ เขต 2	โรงเรียนคุณภาพ	162
3,883	390184	อนุบาลจตุรลงรัตนาคาร	สพป.แพร่ เขต 2	โรงเรียนคุณภาพ	578
3,884	390192	บ้านปิน (ปินประชาราษฎร์)	สพป.แพร่ เขต 2	โรงเรียนคุณภาพ	114
3,885	390203	บ้านแม่รัง (จัดสรรราษฎร์สงเคราะห์)	สพป.แพร่ เขต 2	โรงเรียนคุณภาพ	107
3,886	390207	บ้านไผ่ล้อม (สำนักงานสลากกินแบ่งสงเคราะห์ 46)	สพป.แพร่ เขต 2	โรงเรียนคุณภาพ	99
3,887	390209	ปากจอกวิทยา	สพป.แพร่ เขต 2	โรงเรียนคุณภาพ	141
3,888	390217	บ้านแม่ปาน (แม่ปานประชาสงเคราะห์)	สพป.แพร่ เขต 2	โรงเรียนคุณภาพ	141
3,889	390218	บ้านเหล่า (รัฐราษฎร์บำรุง)	สพป.แพร่ เขต 2	โรงเรียนคุณภาพ	251
3,890	390223	บ้านน้ำริน (ครูราษฎร์รังสรรค์)	สพป.แพร่ เขต 2	โรงเรียนคุณภาพ	189
3,891	390227	บ้านใหม่ (สมบัติทวีประชาสรรค์)	สพป.แพร่ เขต 2	โรงเรียนคุณภาพ	274
3,892	390232	บ้านป่าสักปางไม้	สพป.แพร่ เขต 2	โรงเรียนคุณภาพ	150
3,893	390234	บ้านม่วงคำ	สพป.แพร่ เขต 2	โรงเรียนคุณภาพ	114
3,894	390240	ชุมชนบ้านแม่ป่าก	สพป.แพร่ เขต 2	โรงเรียนคุณภาพ	97
3,895	390263	บ้านป่าคาป่าม่วง	สพป.แพร่ เขต 2	โรงเรียนคุณภาพ	90
3,896	390267	บ้านนาพูน	สพป.แพร่ เขต 2	โรงเรียนคุณภาพ	196
3,897	390278	บ้านบ่อแก้ว	สพป.แพร่ เขต 2	โรงเรียนคุณภาพ	204
3,898	390285	เด่นไชยประชาชนกุล	สพป.แพร่ เขต 2	โรงเรียนคุณภาพ	487
3,899	390287	ชุมชนบ้านปงป่าหวาย	สพป.แพร่ เขต 2	โรงเรียนคุณภาพ	135
3,900	400057	บ้านเกาะนาคา	สพป.ภูเก็ต	โรงเรียนคุณภาพ	31
3,901	400054	บ้านป่าคลอก	สพป.ภูเก็ต	โรงเรียนคุณภาพ	261

จำนวนโรงเรียนที่มีนักเรียนตั้งแต่ 1 คนขึ้นไป จากระบบ DMC ณ วันที่ 25 มิถุนายน 2564

สำนักนโยบายและแผนการศึกษาขั้นพื้นฐาน

กลุ่มที่ 2 กลุ่มโรงเรียนคุณภาพ (โรงเรียนคุณภาพประจำตำบล และโรงเรียนต้นแบบคุณภาพ)

ลำดับ	รหัส OBEC 6 หลัก	โรงเรียน	สพท.	กลุ่มโรงเรียน	จำนวน นักเรียน 25 มิ.ย.64
3,929	410064	บ้านหนองคู	สพป.มหาสารคาม เขต 1	โรงเรียนคุณภาพ	210
3,930	410067	อนุบาลกันทรวิชัย	สพป.มหาสารคาม เขต 1	โรงเรียนคุณภาพ	905
3,931	410070	ชุมชนบ้านลาดวิทยาคม	สพป.มหาสารคาม เขต 1	โรงเรียนคุณภาพ	160
3,932	410079	บ้านน้ำใสม่วงวิทยา	สพป.มหาสารคาม เขต 1	โรงเรียนคุณภาพ	184
3,933	410082	ชุมชนบ้านมะค่า	สพป.มหาสารคาม เขต 1	โรงเรียนคุณภาพ	169
3,934	410091	บ้านวังบัวสามัคคีวิทยา	สพป.มหาสารคาม เขต 1	โรงเรียนคุณภาพ	76
3,935	410092	บ้านดอนตู	สพป.มหาสารคาม เขต 1	โรงเรียนคุณภาพ	40
3,936	410094	บ้านท่าขอนยาง	สพป.มหาสารคาม เขต 1	โรงเรียนคุณภาพ	60
3,937	410100	บ้านมะกอก (มะกอกวิทยาสรรค์)	สพป.มหาสารคาม เขต 1	โรงเรียนคุณภาพ	96
3,938	410104	บ้านเขาใหญ่	สพป.มหาสารคาม เขต 1	โรงเรียนคุณภาพ	132
3,939	410112	บ้านหนองอุ่มหวายสามัคคี	สพป.มหาสารคาม เขต 1	โรงเรียนคุณภาพ	189
3,940	410307	บ้านบรือ (บรือราษฎร์ผดุง)	สพป.มหาสารคาม เขต 1	โรงเรียนคุณภาพ	1,216
3,941	410311	บ้านพงโตน	สพป.มหาสารคาม เขต 1	โรงเรียนคุณภาพ	95
3,942	410315	บ้านบ่อใหญ่ (บ่อใหญ่เรืองศิลป์)	สพป.มหาสารคาม เขต 1	โรงเรียนคุณภาพ	204
3,943	410316	บ้านหนองโก	สพป.มหาสารคาม เขต 1	โรงเรียนคุณภาพ	182
3,944	410323	บ้านหนองจิก	สพป.มหาสารคาม เขต 1	โรงเรียนคุณภาพ	198
3,945	410332	บ้านเหล่ายาว	สพป.มหาสารคาม เขต 1	โรงเรียนคุณภาพ	87
3,946	410336	บ้านหนองขามแสง	สพป.มหาสารคาม เขต 1	โรงเรียนคุณภาพ	201
3,947	410337	บ้านโนนราชสีผางวิทยา	สพป.มหาสารคาม เขต 1	โรงเรียนคุณภาพ	172
3,948	410346	บ้านวังปลาโต	สพป.มหาสารคาม เขต 1	โรงเรียนคุณภาพ	184
3,949	410348	บ้านโนนเกษตร	สพป.มหาสารคาม เขต 1	โรงเรียนคุณภาพ	163
3,950	410352	บ้านหนองคูขาด	สพป.มหาสารคาม เขต 1	โรงเรียนคุณภาพ	198
3,951	410359	บ้านโนนม่วงเขวาน้อยโคกใหญ่เสือเผ่า	สพป.มหาสารคาม เขต 1	โรงเรียนคุณภาพ	114
3,952	410361	บ้านบัวมาศ (บัวมาศชูศิลป์)	สพป.มหาสารคาม เขต 1	โรงเรียนคุณภาพ	85
3,953	410363	บ้านยาง (ยางทวงวิทยา)	สพป.มหาสารคาม เขต 1	โรงเรียนคุณภาพ	94
3,954	410366	บ้านเหล่าตามาอุดมชัย	สพป.มหาสารคาม เขต 1	โรงเรียนคุณภาพ	121
3,955	410499	อนุบาลแกดำ	สพป.มหาสารคาม เขต 1	โรงเรียนคุณภาพ	108
3,956	410506	ชุมชนมิตรภาพ	สพป.มหาสารคาม เขต 1	โรงเรียนคุณภาพ	68
3,957	410510	บ้านวังแสง	สพป.มหาสารคาม เขต 1	โรงเรียนคุณภาพ	154
3,958	410513	บ้านโพนสว่าง	สพป.มหาสารคาม เขต 1	โรงเรียนคุณภาพ	78
3,959	410516	บ้านโนนศรีภิบาล	สพป.มหาสารคาม เขต 1	โรงเรียนคุณภาพ	67
3,960	410276	อนุบาลนครจัมปาศรี	สพป.มหาสารคาม เขต 2	โรงเรียนคุณภาพ	476
3,961	410231	บ้านห้วยหิน (ศิลาคามสามัคคี)	สพป.มหาสารคาม เขต 2	โรงเรียนคุณภาพ	162
3,962	410234	หนองกุ้งวิทยา	สพป.มหาสารคาม เขต 2	โรงเรียนคุณภาพ	120
3,963	410242	บ้านกุดน้ำใส	สพป.มหาสารคาม เขต 2	โรงเรียนคุณภาพ	112
3,964	410246	บ้านปอพานหนองโน	สพป.มหาสารคาม เขต 2	โรงเรียนคุณภาพ	207
3,965	410250	บ้านหนองแดงสหมิตร	สพป.มหาสารคาม เขต 2	โรงเรียนคุณภาพ	58
3,966	410255	บ้านหนองบัวแดง	สพป.มหาสารคาม เขต 2	โรงเรียนคุณภาพ	100
3,967	410258	บ้านหนองปอ	สพป.มหาสารคาม เขต 2	โรงเรียนคุณภาพ	75
3,968	410262	บ้านชุมแสงโนนเหลี่ยม	สพป.มหาสารคาม เขต 2	โรงเรียนคุณภาพ	72
3,969	410268	บ้านหนองโพธิ์	สพป.มหาสารคาม เขต 2	โรงเรียนคุณภาพ	138
3,970	410269	บ้านปลาขาว	สพป.มหาสารคาม เขต 2	โรงเรียนคุณภาพ	161
3,971	410277	กู่สันตรัตน์	สพป.มหาสารคาม เขต 2	โรงเรียนคุณภาพ	175
3,972	410280	ชุมชนบ้านดงบัง	สพป.มหาสารคาม เขต 2	โรงเรียนคุณภาพ	166
3,973	410281	บ้านโกทา	สพป.มหาสารคาม เขต 2	โรงเรียนคุณภาพ	218
3,974	410283	บ้านนาฝาย	สพป.มหาสารคาม เขต 2	โรงเรียนคุณภาพ	122
3,975	410288	บ้านหัวดง	สพป.มหาสารคาม เขต 2	โรงเรียนคุณภาพ	121

จำนวนโรงเรียนที่มีนักเรียนตั้งแต่ 1 คนขึ้นไป จากระบบ DMC ณ วันที่ 25 มิถุนายน 2564

สำนักนโยบายและแผนการศึกษาขั้นพื้นฐาน

กลุ่มที่ 2 กลุ่มโรงเรียนคุณภาพ (โรงเรียนคุณภาพประจำตำบล และโรงเรียนต้นแบบคุณภาพ)

ลำดับ	รหัส OBEC 6 หลัก	โรงเรียน	สพท.	กลุ่มโรงเรียน	จำนวน นักเรียน 25 มิ.ย.64
3,976	410290	บ้านหนองไผ่ด้ามขวาน	สพป.มหาสารคาม เขต 2	โรงเรียนคุณภาพ	155
3,977	410298	บ้านดงยาง	สพป.มหาสารคาม เขต 2	โรงเรียนคุณภาพ	106
3,978	410303	บ้านหนองป่า	สพป.มหาสารคาม เขต 2	โรงเรียนคุณภาพ	111
3,979	410373	อนุบาลพยัคฆภูมิพิสัย	สพป.มหาสารคาม เขต 2	โรงเรียนคุณภาพ	773
3,980	410375	บ้านเมืองเสือ	สพป.มหาสารคาม เขต 2	โรงเรียนคุณภาพ	120
3,981	410380	บ้านหัวหมู	สพป.มหาสารคาม เขต 2	โรงเรียนคุณภาพ	275
3,982	410382	บ้านหนองระเวียง	สพป.มหาสารคาม เขต 2	โรงเรียนคุณภาพ	146
3,983	410384	บ้านสระแคน	สพป.มหาสารคาม เขต 2	โรงเรียนคุณภาพ	118
3,984	410386	บ้านโนนสูงดอนหลี่	สพป.มหาสารคาม เขต 2	โรงเรียนคุณภาพ	121
3,985	410393	บ้านเขาวุ้ง	สพป.มหาสารคาม เขต 2	โรงเรียนคุณภาพ	150
3,986	410395	บ้านน้ำสร้างหนองปะ	สพป.มหาสารคาม เขต 2	โรงเรียนคุณภาพ	162
3,987	410402	โนนจานวิทยา	สพป.มหาสารคาม เขต 2	โรงเรียนคุณภาพ	184
3,988	410405	บ้านโนนม่วงท่าลัทธิปลา	สพป.มหาสารคาม เขต 2	โรงเรียนคุณภาพ	188
3,989	410407	บ้านดอนหมี่	สพป.มหาสารคาม เขต 2	โรงเรียนคุณภาพ	60
3,990	410414	บ้านมะโป้	สพป.มหาสารคาม เขต 2	โรงเรียนคุณภาพ	232
3,991	410418	บ้านขามเรียน	สพป.มหาสารคาม เขต 2	โรงเรียนคุณภาพ	224
3,992	410421	บ้านเม็กดำ	สพป.มหาสารคาม เขต 2	โรงเรียนคุณภาพ	272
3,993	410429	เมืองวาปีปทุม	สพป.มหาสารคาม เขต 2	โรงเรียนคุณภาพ	1,769
3,994	410431	ชุมชนบ้านหนองทุ่ม	สพป.มหาสารคาม เขต 2	โรงเรียนคุณภาพ	124
3,995	410435	บ้านขาดฝางหัวเรือ	สพป.มหาสารคาม เขต 2	โรงเรียนคุณภาพ	221
3,996	410442	บ้านหนองไฮ	สพป.มหาสารคาม เขต 2	โรงเรียนคุณภาพ	238
3,997	410446	บ้านสนาม	สพป.มหาสารคาม เขต 2	โรงเรียนคุณภาพ	157
3,998	410449	บ้านโพธิ์ชัย	สพป.มหาสารคาม เขต 2	โรงเรียนคุณภาพ	160
3,999	410450	บ้านประแหง	สพป.มหาสารคาม เขต 2	โรงเรียนคุณภาพ	76
4,000	410458	บ้านหนองแสน	สพป.มหาสารคาม เขต 2	โรงเรียนคุณภาพ	143
4,001	410465	บ้านคำแย (ประชาอนุเคราะห์)	สพป.มหาสารคาม เขต 2	โรงเรียนคุณภาพ	51
4,002	410471	ชุมชนบ้านจัวบา	สพป.มหาสารคาม เขต 2	โรงเรียนคุณภาพ	178
4,003	410476	บ้านโนน	สพป.มหาสารคาม เขต 2	โรงเรียนคุณภาพ	174
4,004	410477	บ้านดงใหญ่	สพป.มหาสารคาม เขต 2	โรงเรียนคุณภาพ	111
4,005	410480	บ้านโคกสีทองกลาง	สพป.มหาสารคาม เขต 2	โรงเรียนคุณภาพ	148
4,006	410490	บ้านนาข่า	สพป.มหาสารคาม เขต 2	โรงเรียนคุณภาพ	175
4,007	410496	บ้านหนองคลองใหม่หัวนาคำ	สพป.มหาสารคาม เขต 2	โรงเรียนคุณภาพ	50
4,008	410521	บ้านโนนรัง	สพป.มหาสารคาม เขต 2	โรงเรียนคุณภาพ	209
4,009	410523	บ้านหนองแวง	สพป.มหาสารคาม เขต 2	โรงเรียนคุณภาพ	112
4,010	410526	อนุบาลดงเมืองน้อย	สพป.มหาสารคาม เขต 2	โรงเรียนคุณภาพ	138
4,011	410529	บ้านตาพวนสร้างแข่ง	สพป.มหาสารคาม เขต 2	โรงเรียนคุณภาพ	202
4,012	410537	บ้านดงแคน	สพป.มหาสารคาม เขต 2	โรงเรียนคุณภาพ	70
4,013	410538	บ้านเหล่าหมากคำ	สพป.มหาสารคาม เขต 2	โรงเรียนคุณภาพ	168
4,014	410541	ชุมชนบ้านยางสีสุราช	สพป.มหาสารคาม เขต 2	โรงเรียนคุณภาพ	191
4,015	410118	ศรีโกสุมวิทยามิตรภาพที่ 209	สพป.มหาสารคาม เขต 3	โรงเรียนคุณภาพ	1,444
4,016	410125	บ้านแพงหนองเหนือ	สพป.มหาสารคาม เขต 3	โรงเรียนคุณภาพ	276
4,017	410130	บ้านหนองบอนหัวหนองเหล่ายาว	สพป.มหาสารคาม เขต 3	โรงเรียนคุณภาพ	218
4,018	410134	บ้านวังโพน	สพป.มหาสารคาม เขต 3	โรงเรียนคุณภาพ	241
4,019	410140	ชุมชนโพนงามโพนสว่าง	สพป.มหาสารคาม เขต 3	โรงเรียนคุณภาพ	210
4,020	410141	บ้านวังยาววิทยายน	สพป.มหาสารคาม เขต 3	โรงเรียนคุณภาพ	279
4,021	410144	ดอนกลางนุกุลวิทย์	สพป.มหาสารคาม เขต 3	โรงเรียนคุณภาพ	113
4,022	410147	หนองกุงศาลาน้ำเที่ยงวิทยากร	สพป.มหาสารคาม เขต 3	โรงเรียนคุณภาพ	241

จำนวนโรงเรียนที่มีนักเรียนตั้งแต่ 1 คนขึ้นไป จากระบบ DMC ณ วันที่ 25 มิถุนายน 2564

สำนักนโยบายและแผนการศึกษาขั้นพื้นฐาน

กลุ่มที่ 2 กลุ่มโรงเรียนคุณภาพ (โรงเรียนคุณภาพประจำตำบล และโรงเรียนต้นแบบคุณภาพ)

ลำดับ	รหัส OBEC 6 หลัก	โรงเรียน	สพท.	กลุ่มโรงเรียน	จำนวน นักเรียน 25 มิ.ย.64
4,023	410149	บ้านเขื่อน (เขื่อนศึกษาคาร)	สพป.มหาสารคาม เขต 3	โรงเรียนคุณภาพ	171
4,024	410155	บ้านแห่งบริหารวิทย์	สพป.มหาสารคาม เขต 3	โรงเรียนคุณภาพ	145
4,025	410163	บ้านแก้งชิงแคง	สพป.มหาสารคาม เขต 3	โรงเรียนคุณภาพ	183
4,026	410168	บ้านยางสินไชย หนองหาด	สพป.มหาสารคาม เขต 3	โรงเรียนคุณภาพ	91
4,027	410174	บ้านหันคูเหนือ	สพป.มหาสารคาม เขต 3	โรงเรียนคุณภาพ	155
4,028	410178	บ้านกอกหนองผือ	สพป.มหาสารคาม เขต 3	โรงเรียนคุณภาพ	157
4,029	410184	บ้านสว่างยางท่าแจ้ง	สพป.มหาสารคาม เขต 3	โรงเรียนคุณภาพ	128
4,030	410185	บ้านยางใหญ่	สพป.มหาสารคาม เขต 3	โรงเรียนคุณภาพ	94
4,031	410189	บ้านเลิงใต้	สพป.มหาสารคาม เขต 3	โรงเรียนคุณภาพ	123
4,032	410193	บ้านสร้างแก้ว	สพป.มหาสารคาม เขต 3	โรงเรียนคุณภาพ	149
4,033	410199	บ้านหนองซอน	สพป.มหาสารคาม เขต 3	โรงเรียนคุณภาพ	214
4,034	410202	บ้านโพน	สพป.มหาสารคาม เขต 3	โรงเรียนคุณภาพ	184
4,035	410204	บ้านแฝกโนนสำราญ	สพป.มหาสารคาม เขต 3	โรงเรียนคุณภาพ	122
4,036	410209	บ้านขามเปี้ย	สพป.มหาสารคาม เขต 3	โรงเรียนคุณภาพ	190
4,037	410216	บ้านจานโนนสูง	สพป.มหาสารคาม เขต 3	โรงเรียนคุณภาพ	207
4,038	410224	บ้านทัพม้าดอนหันแวงวิทยา	สพป.มหาสารคาม เขต 3	โรงเรียนคุณภาพ	187
4,039	410225	บ้านเหล่าหนองบัวดอนโพธิ์	สพป.มหาสารคาม เขต 3	โรงเรียนคุณภาพ	87
4,040	410543	บ้านกุดรัง	สพป.มหาสารคาม เขต 3	โรงเรียนคุณภาพ	132
4,041	410544	บ้านหนองแสง	สพป.มหาสารคาม เขต 3	โรงเรียนคุณภาพ	236
4,042	410550	บ้านเลิงแฝกบัวแก้ว	สพป.มหาสารคาม เขต 3	โรงเรียนคุณภาพ	148
4,043	410554	บ้านหนองแวงสหคามวิทย์	สพป.มหาสารคาม เขต 3	โรงเรียนคุณภาพ	199
4,044	410559	บ้านหนองแหน	สพป.มหาสารคาม เขต 3	โรงเรียนคุณภาพ	145
4,045	410566	อนุบาลชื่นชม	สพป.มหาสารคาม เขต 3	โรงเรียนคุณภาพ	184
4,046	410567	ชุมชนบ้านกุดปลาตุก	สพป.มหาสารคาม เขต 3	โรงเรียนคุณภาพ	184
4,047	410573	กระบกวิทยาการ	สพป.มหาสารคาม เขต 3	โรงเรียนคุณภาพ	194
4,048	410577	บ้านหนองกุง	สพป.มหาสารคาม เขต 3	โรงเรียนคุณภาพ	143
4,049	730032	นราธิป-พร้อมสุพัฒน์บ้านโคกตะแบง	สพป.มุกดาหาร	โรงเรียนคุณภาพ	104
4,050	730162	บ้านคำบง 1	สพป.มุกดาหาร	โรงเรียนคุณภาพ	445
4,051	730001	ชุมชนศรีบุญเรือง	สพป.มุกดาหาร	โรงเรียนคุณภาพ	97
4,052	730007	บ้านสัมป่อย 'รอดนุกูล'	สพป.มุกดาหาร	โรงเรียนคุณภาพ	226
4,053	730008	บ้านสามขามิตรภาพที่ 3	สพป.มุกดาหาร	โรงเรียนคุณภาพ	388
4,054	730015	คำอาฮวนศรีสุราษฎร์วิทยา	สพป.มุกดาหาร	โรงเรียนคุณภาพ	152
4,055	730023	บ้านหนองแวง	สพป.มุกดาหาร	โรงเรียนคุณภาพ	218
4,056	730033	บ้านปงโพน	สพป.มุกดาหาร	โรงเรียนคุณภาพ	156
4,057	730040	ชุมชนนาโสก	สพป.มุกดาหาร	โรงเรียนคุณภาพ	224
4,058	730049	บ้านหนองแอก	สพป.มุกดาหาร	โรงเรียนคุณภาพ	97
4,059	730051	บ้านดงมอน	สพป.มุกดาหาร	โรงเรียนคุณภาพ	165
4,060	730054	บ้านนาคำ (ไตรมิตรวิทยาคม)	สพป.มุกดาหาร	โรงเรียนคุณภาพ	125
4,061	730062	บ้านกุดแซ่	สพป.มุกดาหาร	โรงเรียนคุณภาพ	132
4,062	730068	ชุมชนโพนทราย	สพป.มุกดาหาร	โรงเรียนคุณภาพ	125
4,063	730075	เมืองใหม่	สพป.มุกดาหาร	โรงเรียนคุณภาพ	132
4,064	730080	บ้านซ่ง	สพป.มุกดาหาร	โรงเรียนคุณภาพ	123
4,065	730084	บ้านหนองเอี่ยนดง 'ราษฎร์สงเคราะห์ '	สพป.มุกดาหาร	โรงเรียนคุณภาพ	196
4,066	730085	บ้านเหล่า	สพป.มุกดาหาร	โรงเรียนคุณภาพ	188
4,067	730086	บ้านค้อ บ้านค้อวิทยาการ	สพป.มุกดาหาร	โรงเรียนคุณภาพ	90
4,068	730093	บ้านโพนงาม	สพป.มุกดาหาร	โรงเรียนคุณภาพ	121
4,069	730096	ชุมชนบ้านคำชะอี	สพป.มุกดาหาร	โรงเรียนคุณภาพ	149

จำนวนโรงเรียนที่มีนักเรียนตั้งแต่ 1 คนขึ้นไป จากระบบ DMC ณ วันที่ 25 มิถุนายน 2564

สำนักนโยบายและแผนการศึกษาขั้นพื้นฐาน

กลุ่มที่ 2 กลุ่มโรงเรียนคุณภาพ (โรงเรียนคุณภาพประจำตำบล และโรงเรียนต้นแบบคุณภาพ)

ลำดับ	รหัส OBEC 6 หลัก	โรงเรียน	สพท.	กลุ่มโรงเรียน	จำนวน นักเรียน 25 มิ.ย.64
4,070	730104	ตำบลราชภานุรักษ์	สพป.มุกดาหาร	โรงเรียนคุณภาพ	48
4,071	730107	บ้านหนองเอี่ยน	สพป.มุกดาหาร	โรงเรียนคุณภาพ	150
4,072	730112	บ้านเหล่าสร้างถ่อ	สพป.มุกดาหาร	โรงเรียนคุณภาพ	127
4,073	730113	ชุมชนดอนตาล	สพป.มุกดาหาร	โรงเรียนคุณภาพ	290
4,074	730117	นาสะเม้งวิทยา	สพป.มุกดาหาร	โรงเรียนคุณภาพ	247
4,075	730122	บ้านบาก 2	สพป.มุกดาหาร	โรงเรียนคุณภาพ	381
4,076	730127	ป่าไร่ป่าชาดวิทยา	สพป.มุกดาหาร	โรงเรียนคุณภาพ	194
4,077	730138	บ้านดง	สพป.มุกดาหาร	โรงเรียนคุณภาพ	96
4,078	730140	บ้านนาโพธิ์	สพป.มุกดาหาร	โรงเรียนคุณภาพ	178
4,079	730142	บ้านเหล่าหมี	สพป.มุกดาหาร	โรงเรียนคุณภาพ	214
4,080	730150	บ้านคำสร้อย	สพป.มุกดาหาร	โรงเรียนคุณภาพ	341
4,081	730154	คำแสดประชาสรรค์	สพป.มุกดาหาร	โรงเรียนคุณภาพ	87
4,082	730155	บ้านค่านางโอก	สพป.มุกดาหาร	โรงเรียนคุณภาพ	125
4,083	730165	บำรุงพงศ์อุปถัมภ์	สพป.มุกดาหาร	โรงเรียนคุณภาพ	427
4,084	730170	บ้านนากอก	สพป.มุกดาหาร	โรงเรียนคุณภาพ	54
4,085	730177	บ้านป่าเตย	สพป.มุกดาหาร	โรงเรียนคุณภาพ	177
4,086	730178	ปงแดงวิทยาคม	สพป.มุกดาหาร	โรงเรียนคุณภาพ	168
4,087	730183	บ้านดงหลวง	สพป.มุกดาหาร	โรงเรียนคุณภาพ	194
4,088	730199	บ้านฝั่งแดง	สพป.มุกดาหาร	โรงเรียนคุณภาพ	271
4,089	730205	ชุมชนบ้านหนองบัว	สพป.มุกดาหาร	โรงเรียนคุณภาพ	249
4,090	730206	บ้านชะโนด 2	สพป.มุกดาหาร	โรงเรียนคุณภาพ	314
4,091	730212	บ้านห้วยใหญ่	สพป.มุกดาหาร	โรงเรียนคุณภาพ	209
4,092	730217	บ้านสองคอน	สพป.มุกดาหาร	โรงเรียนคุณภาพ	242
4,093	730223	บ้านชะโนด1	สพป.มุกดาหาร	โรงเรียนคุณภาพ	147
4,094	730226	ชุมชนบ้านบางทรายน้อย	สพป.มุกดาหาร	โรงเรียนคุณภาพ	92
4,095	730227	ชุมชนเมืองหนองสูง	สพป.มุกดาหาร	โรงเรียนคุณภาพ	194
4,096	730230	บ้านนาหนองแคน	สพป.มุกดาหาร	โรงเรียนคุณภาพ	37
4,097	730231	บ้านนุ่ง	สพป.มุกดาหาร	โรงเรียนคุณภาพ	77
4,098	730233	บ้านโนนยาง	สพป.มุกดาหาร	โรงเรียนคุณภาพ	109
4,099	730241	บ้านเป่าป่าแสด	สพป.มุกดาหาร	โรงเรียนคุณภาพ	123
4,100	730243	บ้านแวง	สพป.มุกดาหาร	โรงเรียนคุณภาพ	91
4,101	420104	บ้านห้วยปูลิง	สพป.แม่ฮ่องสอน เขต 1	โรงเรียนคุณภาพ	103
4,102	420002	อนุบาลขุนยวม	สพป.แม่ฮ่องสอน เขต 1	โรงเรียนคุณภาพ	227
4,103	420001	ขุนยวม	สพป.แม่ฮ่องสอน เขต 1	โรงเรียนคุณภาพ	376
4,104	420003	ชุมชนต่อแพวิทยา	สพป.แม่ฮ่องสอน เขต 1	โรงเรียนคุณภาพ	131
4,105	420020	บ้านปางตอง	สพป.แม่ฮ่องสอน เขต 1	โรงเรียนคุณภาพ	185
4,106	420023	ชุมชนบ้านเมืองปอน	สพป.แม่ฮ่องสอน เขต 1	โรงเรียนคุณภาพ	169
4,107	420025	บ้านหว่าโน	สพป.แม่ฮ่องสอน เขต 1	โรงเรียนคุณภาพ	60
4,108	420026	บ้านแม่กิ๊	สพป.แม่ฮ่องสอน เขต 1	โรงเรียนคุณภาพ	77
4,109	420036	อนุบาลปาย (เวียงใต้)	สพป.แม่ฮ่องสอน เขต 1	โรงเรียนคุณภาพ	474
4,110	420039	บ้านเวียงเหนือ	สพป.แม่ฮ่องสอน เขต 1	โรงเรียนคุณภาพ	196
4,111	420044	บ้านทุ่งยาว	สพป.แม่ฮ่องสอน เขต 1	โรงเรียนคุณภาพ	173
4,112	420053	บ้านแม่ปิง	สพป.แม่ฮ่องสอน เขต 1	โรงเรียนคุณภาพ	169
4,113	420056	บ้านเมืองแปง	สพป.แม่ฮ่องสอน เขต 1	โรงเรียนคุณภาพ	242
4,114	420072	บ้านหม้อแปง	สพป.แม่ฮ่องสอน เขต 1	โรงเรียนคุณภาพ	138
4,115	420075	บ้านโป่งสา	สพป.แม่ฮ่องสอน เขต 1	โรงเรียนคุณภาพ	123

จำนวนโรงเรียนที่มีนักเรียนตั้งแต่ 1 คนขึ้นไป จากระบบ DMC ณ วันที่ 25 มิถุนายน 2564

สำนักนโยบายและแผนการศึกษาขั้นพื้นฐาน

กลุ่มที่ 2 กลุ่มโรงเรียนคุณภาพ (โรงเรียนคุณภาพประจำตำบล และโรงเรียนต้นแบบคุณภาพ)

ลำดับ	รหัส OBEC 6 หลัก	โรงเรียน	สพท.	กลุ่มโรงเรียน	จำนวน นักเรียน 25 มิ.ย.64
4,116	420084	บ้านนาป่าแปก	สพป.แม่ฮ่องสอน เขต 1	โรงเรียนคุณภาพ	196
4,117	420094	บ้านในสอย	สพป.แม่ฮ่องสอน เขต 1	โรงเรียนคุณภาพ	311
4,118	420098	ชุมชนบ้านผาป่อง	สพป.แม่ฮ่องสอน เขต 1	โรงเรียนคุณภาพ	222
4,119	420099	อนุบาลแม่ฮ่องสอน	สพป.แม่ฮ่องสอน เขต 1	โรงเรียนคุณภาพ	662
4,120	420123	บ้านป่าลาน	สพป.แม่ฮ่องสอน เขต 1	โรงเรียนคุณภาพ	221
4,121	420131	ไทยรัฐวิทยา99 (บ้านแม่สุยะ)	สพป.แม่ฮ่องสอน เขต 1	โรงเรียนคุณภาพ	221
4,122	420325	บ้านจำโบ้	สพป.แม่ฮ่องสอน เขต 1	โรงเรียนคุณภาพ	79
4,123	420327	บ้านนาปู่ป้อม	สพป.แม่ฮ่องสอน เขต 1	โรงเรียนคุณภาพ	221
4,124	420341	บ้านกั๊ดสามสิบ	สพป.แม่ฮ่องสอน เขต 1	โรงเรียนคุณภาพ	95
4,125	420344	บ้านวนาหลวง	สพป.แม่ฮ่องสอน เขต 1	โรงเรียนคุณภาพ	181
4,126	420260	บ้านแม่สวรรค์น้อย	สพป.แม่ฮ่องสอน เขต 2	โรงเรียนคุณภาพ	72
4,127	420217	ดอนชัยวิทยา	สพป.แม่ฮ่องสอน เขต 2	โรงเรียนคุณภาพ	156
4,128	420140	บ้านแม่แลบ	สพป.แม่ฮ่องสอน เขต 2	โรงเรียนคุณภาพ	165
4,129	420154	บ้านห้วยผึ้ง	สพป.แม่ฮ่องสอน เขต 2	โรงเรียนคุณภาพ	87
4,130	420157	บ้านแม่โถ	สพป.แม่ฮ่องสอน เขต 2	โรงเรียนคุณภาพ	186
4,131	420165	บ้านส้มป่อย	สพป.แม่ฮ่องสอน เขต 2	โรงเรียนคุณภาพ	115
4,132	420179	บ้านละอูบ	สพป.แม่ฮ่องสอน เขต 2	โรงเรียนคุณภาพ	129
4,133	420180	ชุมชนแม่ลาศึกษา	สพป.แม่ฮ่องสอน เขต 2	โรงเรียนคุณภาพ	206
4,134	420187	บ้านห้วยมะกอก	สพป.แม่ฮ่องสอน เขต 2	โรงเรียนคุณภาพ	82
4,135	420197	บ้านแม่เงาจางเหนือ	สพป.แม่ฮ่องสอน เขต 2	โรงเรียนคุณภาพ	81
4,136	420199	ทองสวัสดิ์วิทยาการ	สพป.แม่ฮ่องสอน เขต 2	โรงเรียนคุณภาพ	933
4,137	420214	บ้านห้วยสิงห์	สพป.แม่ฮ่องสอน เขต 2	โรงเรียนคุณภาพ	271
4,138	420219	บ้านแพะพิทยา	สพป.แม่ฮ่องสอน เขต 2	โรงเรียนคุณภาพ	196
4,139	420235	บ้านห้วยแห้ง	สพป.แม่ฮ่องสอน เขต 2	โรงเรียนคุณภาพ	71
4,140	420243	บ้านห้วยฮากไม้ใต้	สพป.แม่ฮ่องสอน เขต 2	โรงเรียนคุณภาพ	117
4,141	420266	อนุบาลสบเมย (คอนผึ้ง)	สพป.แม่ฮ่องสอน เขต 2	โรงเรียนคุณภาพ	121
4,142	420277	บ้านห้วยกู่	สพป.แม่ฮ่องสอน เขต 2	โรงเรียนคุณภาพ	162
4,143	420318	บ้านชีวาเดอ	สพป.แม่ฮ่องสอน เขต 2	โรงเรียนคุณภาพ	161
4,144	430131	อนุบาลค้อวัง	สพป.ยโสธร เขต 1	โรงเรียนคุณภาพ	337
4,145	430001	บ้านเชียงคำ	สพป.ยโสธร เขต 1	โรงเรียนคุณภาพ	189
4,146	430004	บ้านชุมเงิน	สพป.ยโสธร เขต 1	โรงเรียนคุณภาพ	149
4,147	430011	บ้านทุ่งนางโถก (อ่อนอำนาจศิลป์)	สพป.ยโสธร เขต 1	โรงเรียนคุณภาพ	142
4,148	430013	บ้านน้ำค้ำน้อย	สพป.ยโสธร เขต 1	โรงเรียนคุณภาพ	128
4,149	430019	บ้านยางเดี่ยวหนองถ่ม	สพป.ยโสธร เขต 1	โรงเรียนคุณภาพ	181
4,150	430024	บ้านหนองทองหลางโนนสูง	สพป.ยโสธร เขต 1	โรงเรียนคุณภาพ	86
4,151	430026	บ้านทุ่งแต้	สพป.ยโสธร เขต 1	โรงเรียนคุณภาพ	172
4,152	430030	บ้านนาสะไมย์	สพป.ยโสธร เขต 1	โรงเรียนคุณภาพ	168
4,153	430033	บ้านหนองเรือ	สพป.ยโสธร เขต 1	โรงเรียนคุณภาพ	65
4,154	430037	บ้านสิงห์	สพป.ยโสธร เขต 1	โรงเรียนคุณภาพ	81
4,155	430046	บ้านเชือก	สพป.ยโสธร เขต 1	โรงเรียนคุณภาพ	81
4,156	430047	บ้านคูทุ่งคำบอน	สพป.ยโสธร เขต 1	โรงเรียนคุณภาพ	130
4,157	430051	เมืองยโสธร	สพป.ยโสธร เขต 1	โรงเรียนคุณภาพ	139
4,158	430058	บ้านคำฮี	สพป.ยโสธร เขต 1	โรงเรียนคุณภาพ	70
4,159	430062	บ้านตาตอง	สพป.ยโสธร เขต 1	โรงเรียนคุณภาพ	184
4,160	430063	ชุมชนบ้านหนองคู	สพป.ยโสธร เขต 1	โรงเรียนคุณภาพ	259
4,161	430071	บ้านค้อเหนือค้อใต้ตอนกลาง	สพป.ยโสธร เขต 1	โรงเรียนคุณภาพ	161
4,162	430128	บ้านฟ้าห่วน	สพป.ยโสธร เขต 1	โรงเรียนคุณภาพ	255

จำนวนโรงเรียนที่มีนักเรียนตั้งแต่ 1 คนขึ้นไป จากระบบ DMC ณ วันที่ 25 มิถุนายน 2564

สำนักงานนโยบายและแผนการศึกษาขั้นพื้นฐาน

กลุ่มที่ 2 กลุ่มโรงเรียนคุณภาพ (โรงเรียนคุณภาพประจำตำบล และโรงเรียนต้นแบบคุณภาพ)

ลำดับ	รหัส OBEC 6 หลัก	โรงเรียน	สพท.	กลุ่มโรงเรียน	จำนวน นักเรียน 25 มิ.ย.64
4,163	430135	บ้านตัว	สพป.ยโสธร เขต 1	โรงเรียนคุณภาพ	131
4,164	430145	บ้านศิริพัฒนา	สพป.ยโสธร เขต 1	โรงเรียนคุณภาพ	141
4,165	430148	บ้านสงเปือย	สพป.ยโสธร เขต 1	โรงเรียนคุณภาพ	113
4,166	430152	บ้านกุดกง	สพป.ยโสธร เขต 1	โรงเรียนคุณภาพ	125
4,167	430157	ชุมชนกุ้งจาน	สพป.ยโสธร เขต 1	โรงเรียนคุณภาพ	149
4,168	430159	บ้านเหล่าไฮ หนองแขวง ชาตะยานนท์	สพป.ยโสธร เขต 1	โรงเรียนคุณภาพ	46
4,169	430163	บ้านมะพริกดูโพนสิม	สพป.ยโสธร เขต 1	โรงเรียนคุณภาพ	227
4,170	430165	บ้านคำม่วง	สพป.ยโสธร เขต 1	โรงเรียนคุณภาพ	127
4,171	430170	อนุบาลลุมพุก (วันครู 2503)	สพป.ยโสธร เขต 1	โรงเรียนคุณภาพ	961
4,172	430180	บ้านแคนน้อยหนองเลิง	สพป.ยโสธร เขต 1	โรงเรียนคุณภาพ	242
4,173	430181	บ้านโพนทัน	สพป.ยโสธร เขต 1	โรงเรียนคุณภาพ	114
4,174	430182	บ้านดงเจริญ	สพป.ยโสธร เขต 1	โรงเรียนคุณภาพ	177
4,175	430188	บ้านนาหลู่เหล่าตอง	สพป.ยโสธร เขต 1	โรงเรียนคุณภาพ	92
4,176	430193	ชุมชนดงแคนใหญ่	สพป.ยโสธร เขต 1	โรงเรียนคุณภาพ	240
4,177	430199	บ้านนาคำปากแอด	สพป.ยโสธร เขต 1	โรงเรียนคุณภาพ	65
4,178	430231	ชุมชนบ้านดอนฝั่ง	สพป.ยโสธร เขต 1	โรงเรียนคุณภาพ	66
4,179	430235	อนุบาลฟ้าหยาตราษฎร์นิยม	สพป.ยโสธร เขต 1	โรงเรียนคุณภาพ	497
4,180	430239	บ้านม่วงอาจโพธิ์ศรี (คุรุราษฎร์วิชาคม)	สพป.ยโสธร เขต 1	โรงเรียนคุณภาพ	188
4,181	430245	ชุมชนบ้านหัวเมือง	สพป.ยโสธร เขต 1	โรงเรียนคุณภาพ	107
4,182	430252	บ้านคุ้ม	สพป.ยโสธร เขต 1	โรงเรียนคุณภาพ	159
4,183	430257	บ้านผือฮี	สพป.ยโสธร เขต 1	โรงเรียนคุณภาพ	152
4,184	430263	บ้านพระเสาร์ (สามัคคีวิทยาคม)	สพป.ยโสธร เขต 1	โรงเรียนคุณภาพ	145
4,185	430268	บ้านสงยาง	สพป.ยโสธร เขต 1	โรงเรียนคุณภาพ	159
4,186	430272	บ้านราชภูมิ	สพป.ยโสธร เขต 1	โรงเรียนคุณภาพ	44
4,187	430279	ชุมชนบ้านบึงแกชัยชนะบุรพา	สพป.ยโสธร เขต 1	โรงเรียนคุณภาพ	97
4,188	430217	ชุมชนบ้านเชียงเพ็ง	สพป.ยโสธร เขต 2	โรงเรียนคุณภาพ	150
4,189	430083	บ้านหนองเมืองกลาง	สพป.ยโสธร เขต 2	โรงเรียนคุณภาพ	184
4,190	430089	บ้านหัววัง (อุสุภราชวิทยาคาร)	สพป.ยโสธร เขต 2	โรงเรียนคุณภาพ	209
4,191	430090	บ้านค่าน้ำสร้าง	สพป.ยโสธร เขต 2	โรงเรียนคุณภาพ	286
4,192	430092	บ้านโนนประทาย	สพป.ยโสธร เขต 2	โรงเรียนคุณภาพ	256
4,193	430100	บ้านกุดแดง	สพป.ยโสธร เขต 2	โรงเรียนคุณภาพ	133
4,194	430107	บ้านหวายกุดสว่าง	สพป.ยโสธร เขต 2	โรงเรียนคุณภาพ	118
4,195	430111	บ้านโพนงามเกี้ยวเก่า	สพป.ยโสธร เขต 2	โรงเรียนคุณภาพ	129
4,196	430119	บ้านห้วยแก้งหนองศาลา	สพป.ยโสธร เขต 2	โรงเรียนคุณภาพ	159
4,197	430124	บ้านหนองหมี่	สพป.ยโสธร เขต 2	โรงเรียนคุณภาพ	167
4,198	430200	ชุมชนบ้านศรีฐาน	สพป.ยโสธร เขต 2	โรงเรียนคุณภาพ	203
4,199	430201	บ้านกระจ่าย	สพป.ยโสธร เขต 2	โรงเรียนคุณภาพ	148
4,200	430210	ป่าตัวรมโพธิ์ภินันท์นุกูล	สพป.ยโสธร เขต 2	โรงเรียนคุณภาพ	147
4,201	430221	บ้านโคกนาโก	สพป.ยโสธร เขต 2	โรงเรียนคุณภาพ	107
4,202	430281	บ้านดอนฮี	สพป.ยโสธร เขต 2	โรงเรียนคุณภาพ	209
4,203	430287	บ้านศรีแก้ว	สพป.ยโสธร เขต 2	โรงเรียนคุณภาพ	242
4,204	430292	บ้านดำน	สพป.ยโสธร เขต 2	โรงเรียนคุณภาพ	179
4,205	430294	กุดคอก่านโคกสำราญโนนสวรรค์	สพป.ยโสธร เขต 2	โรงเรียนคุณภาพ	295
4,206	430300	บ้านหนองแคน	สพป.ยโสธร เขต 2	โรงเรียนคุณภาพ	184
4,207	430310	บ้านนาโพธิ์อ่างสร้างหิน	สพป.ยโสธร เขต 2	โรงเรียนคุณภาพ	99
4,208	430316	บ้านกุดขุ่นสาวสดี	สพป.ยโสธร เขต 2	โรงเรียนคุณภาพ	121
4,209	430319	ชุมชนห้องแซงวิทยา	สพป.ยโสธร เขต 2	โรงเรียนคุณภาพ	161

จำนวนโรงเรียนที่มีนักเรียนตั้งแต่ 1 คนขึ้นไป จากระบบ DMC ณ วันที่ 25 มิถุนายน 2564

สำนักนโยบายและแผนการศึกษาขั้นพื้นฐาน

กลุ่มที่ 2 กลุ่มโรงเรียนคุณภาพ (โรงเรียนคุณภาพประจำตำบล และโรงเรียนต้นแบบคุณภาพ)

ลำดับ	รหัส OBEC 6 หลัก	โรงเรียน	สพท.	กลุ่มโรงเรียน	จำนวน นักเรียน 25 มิ.ย.64
4,210	430333	บ้านโคกสะอาดเกษตรพัฒนา	สพป.ยโสธร เขต 2	โรงเรียนคุณภาพ	122
4,211	430335	บ้านสร้างมิ่งมิตรภาพที่ 191	สพป.ยโสธร เขต 2	โรงเรียนคุณภาพ	85
4,212	430345	ทรายมูลประชาราษฎร์	สพป.ยโสธร เขต 2	โรงเรียนคุณภาพ	280
4,213	430351	บ้านตุลาต	สพป.ยโสธร เขต 2	โรงเรียนคุณภาพ	65
4,214	430358	บ้านดงมะไฟ	สพป.ยโสธร เขต 2	โรงเรียนคุณภาพ	88
4,215	430363	บ้านนาเวียง	สพป.ยโสธร เขต 2	โรงเรียนคุณภาพ	144
4,216	430367	บ้านสร้างช้างเผื่อนองโรมิตรภาพที่ 143	สพป.ยโสธร เขต 2	โรงเรียนคุณภาพ	211
4,217	430372	บ้านส้มฝ่อ	สพป.ยโสธร เขต 2	โรงเรียนคุณภาพ	198
4,218	430374	บ้านคำเตย	สพป.ยโสธร เขต 2	โรงเรียนคุณภาพ	64
4,219	430377	บ้านไทยเจริญ	สพป.ยโสธร เขต 2	โรงเรียนคุณภาพ	65
4,220	430385	บ้านพอกโนนหนองผือคำไผ่ใต้	สพป.ยโสธร เขต 2	โรงเรียนคุณภาพ	142
4,221	430389	บ้านคำสร้างช้าง	สพป.ยโสธร เขต 2	โรงเรียนคุณภาพ	145
4,222	440175	บ้านจะกะวีะ	สพป.ยะลา เขต 1	โรงเรียนคุณภาพ	246

จำนวนโรงเรียนที่มีนักเรียนตั้งแต่ 1 คนขึ้นไป จากระบบ DMC ณ วันที่ 25 มิถุนายน 2564

สำนักนโยบายและแผนการศึกษาขั้นพื้นฐาน

กลุ่มที่ 2 กลุ่มโรงเรียนคุณภาพ (โรงเรียนคุณภาพประจำตำบล และโรงเรียนต้นแบบคุณภาพ)

ลำดับ	รหัส OBEC 6 หลัก	โรงเรียน	สพท.	กลุ่มโรงเรียน	จำนวน นักเรียน 25 มิ.ย.64
4,223	440134	บ้านบุเกะจือฆา	สพป.ยะลา เขต 1	โรงเรียนคุณภาพ	168
4,224	440044	บ้านพร่อน	สพป.ยะลา เขต 1	โรงเรียนคุณภาพ	259
4,225	440001	บ้านบันนังบูโย	สพป.ยะลา เขต 1	โรงเรียนคุณภาพ	267
4,226	440006	สามแยกบ้านเนียง (สิทธิพันธ์อนุกุล)	สพป.ยะลา เขต 1	โรงเรียนคุณภาพ	290
4,227	440013	บ้านยะลา	สพป.ยะลา เขต 1	โรงเรียนคุณภาพ	247
4,228	440014	อนุบาลยะลา	สพป.ยะลา เขต 1	โรงเรียนคุณภาพ	1,829
4,229	440015	บ้านนิบงพัฒนา	สพป.ยะลา เขต 1	โรงเรียนคุณภาพ	830
4,230	440019	บ้านบูดี	สพป.ยะลา เขต 1	โรงเรียนคุณภาพ	238
4,231	440021	นิบงขลุปลั้มก	สพป.ยะลา เขต 1	โรงเรียนคุณภาพ	2,052
4,232	440023	บ้านท่าสาป	สพป.ยะลา เขต 1	โรงเรียนคุณภาพ	332
4,233	440028	บ้านเบญญา (บุญชอบ สาครินทร์)	สพป.ยะลา เขต 1	โรงเรียนคุณภาพ	202
4,234	440034	บ้านทุ่งเหรียญ	สพป.ยะลา เขต 1	โรงเรียนคุณภาพ	69
4,235	440035	วัดลำพะยา (มิ่งชูชาติ ขวัญราษฎร์นารี)	สพป.ยะลา เขต 1	โรงเรียนคุณภาพ	105
4,236	440038	บ้านบาตัน (พลอยศรีอรุณสรณ์)	สพป.ยะลา เขต 1	โรงเรียนคุณภาพ	122
4,237	440041	บ้านตลาดลำใหม่	สพป.ยะลา เขต 1	โรงเรียนคุณภาพ	206
4,238	440132	บ้านคูอ	สพป.ยะลา เขต 1	โรงเรียนคุณภาพ	187
4,239	440138	บ้านปงตา	สพป.ยะลา เขต 1	โรงเรียนคุณภาพ	173
4,240	440143	บ้านกาลอ	สพป.ยะลา เขต 1	โรงเรียนคุณภาพ	185
4,241	440144	บ้านตะโละ	สพป.ยะลา เขต 1	โรงเรียนคุณภาพ	179
4,242	440147	บ้านรามัน	สพป.ยะลา เขต 1	โรงเรียนคุณภาพ	460
4,243	440150	พัฒนาบาลอ	สพป.ยะลา เขต 1	โรงเรียนคุณภาพ	276
4,244	440153	บ้านสะโต	สพป.ยะลา เขต 1	โรงเรียนคุณภาพ	180
4,245	440155	บ้านโกตาบารู	สพป.ยะลา เขต 1	โรงเรียนคุณภาพ	618
4,246	440157	บ้านฮือโระ	สพป.ยะลา เขต 1	โรงเรียนคุณภาพ	127
4,247	440160	บ้านกาลูปัง	สพป.ยะลา เขต 1	โรงเรียนคุณภาพ	213
4,248	440162	บือตองพัฒนา	สพป.ยะลา เขต 1	โรงเรียนคุณภาพ	130
4,249	440163	บ้านจะรังตาดงมิตรภาพที่ 175	สพป.ยะลา เขต 1	โรงเรียนคุณภาพ	131
4,250	440170	บ้านตะโละหลอ	สพป.ยะลา เขต 1	โรงเรียนคุณภาพ	1,260
4,251	440181	บ้านเกะรอ	สพป.ยะลา เขต 1	โรงเรียนคุณภาพ	197
4,252	440204	บ้านกรงปินัง	สพป.ยะลา เขต 1	โรงเรียนคุณภาพ	331
4,253	440207	บ้านกัว	สพป.ยะลา เขต 1	โรงเรียนคุณภาพ	193
4,254	440209	บ้านสะอะ	สพป.ยะลา เขต 1	โรงเรียนคุณภาพ	456
4,255	440213	บ้านโฉลง	สพป.ยะลา เขต 1	โรงเรียนคุณภาพ	313
4,256	440078	นิคมสร้างตนเองพัฒนาภาคใต้ 1	สพป.ยะลา เขต 2	โรงเรียนคุณภาพ	150
4,257	440120	บ้านปะแต	สพป.ยะลา เขต 2	โรงเรียนคุณภาพ	275
4,258	440070	บ้านตานะปะเต๊ะ	สพป.ยะลา เขต 2	โรงเรียนคุณภาพ	285
4,259	440075	บ้านตะบิงตังยี	สพป.ยะลา เขต 2	โรงเรียนคุณภาพ	370
4,260	440085	บันนังสตานอิทรณมิตรภาพที่200ที่ระลึก ส.ร.อ.	สพป.ยะลา เขต 2	โรงเรียนคุณภาพ	622
4,261	440095	เขื่อนบางลาง	สพป.ยะลา เขต 2	โรงเรียนคุณภาพ	350
4,262	440096	บ้านตังกาเต็ง	สพป.ยะลา เขต 2	โรงเรียนคุณภาพ	145
4,263	440097	บ้านบางลาง	สพป.ยะลา เขต 2	โรงเรียนคุณภาพ	302
4,264	440102	บ้านซีเยาะ	สพป.ยะลา เขต 2	โรงเรียนคุณภาพ	482
4,265	440105	บ้านลากอ	สพป.ยะลา เขต 2	โรงเรียนคุณภาพ	493
4,266	440109	บ้านตันหยง	สพป.ยะลา เขต 2	โรงเรียนคุณภาพ	392
4,267	440112	บ้านละแอ	สพป.ยะลา เขต 2	โรงเรียนคุณภาพ	173
4,268	440115	บ้านปาแดรู	สพป.ยะลา เขต 2	โรงเรียนคุณภาพ	358
4,269	440119	บ้านตาซี	สพป.ยะลา เขต 2	โรงเรียนคุณภาพ	81

จำนวนโรงเรียนที่มีนักเรียนตั้งแต่ 1 คนขึ้นไป จากระบบ DMC ณ วันที่ 25 มิถุนายน 2564

สำนักนโยบายและแผนการศึกษาขั้นพื้นฐาน

กลุ่มที่ 2 กลุ่มโรงเรียนคุณภาพ (โรงเรียนคุณภาพประจำตำบล และโรงเรียนต้นแบบคุณภาพ)

ลำดับ	รหัส OBEC 6 หลัก	โรงเรียน	สพท.	กลุ่มโรงเรียน	จำนวน นักเรียน 25 มิ.ย.64
4,270	440198	บ้านยี่อนัง	สพป.ยะลา เขต 2	โรงเรียนคุณภาพ	285
4,271	440182	บ้านนิคมสร้างตนเองธารโต	สพป.ยะลา เขต 3	โรงเรียนคุณภาพ	701
4,272	440056	บ้านบาตูดูแง	สพป.ยะลา เขต 3	โรงเรียนคุณภาพ	111
4,273	440058	อนุบาลเบตง (สุภาพอนุสรณ์)	สพป.ยะลา เขต 3	โรงเรียนคุณภาพ	1,086
4,274	440061	บ้านตาเนาะแมเราะ	สพป.ยะลา เขต 3	โรงเรียนคุณภาพ	105
4,275	440065	บ้านใหม่ (วันครู 2503)	สพป.ยะลา เขต 3	โรงเรียนคุณภาพ	583
4,276	440183	บ้านศรีนคร	สพป.ยะลา เขต 3	โรงเรียนคุณภาพ	108
4,277	440188	บ้านแหร	สพป.ยะลา เขต 3	โรงเรียนคุณภาพ	286
4,278	440192	บ้านโต	สพป.ยะลา เขต 3	โรงเรียนคุณภาพ	315
4,279	450697	ชุมชนบ้านเหล้าลือ (พิมพ์ครุราษฎร์บำรุง)	สพป.ร้อยเอ็ด เขต 1	โรงเรียนคุณภาพ	162
4,280	450001	เมืองร้อยเอ็ด	สพป.ร้อยเอ็ด เขต 1	โรงเรียนคุณภาพ	2,777
4,281	450002	บ้านเปลือย (สามัคคีราษฎร์ประสิทธิ์)	สพป.ร้อยเอ็ด เขต 1	โรงเรียนคุณภาพ	35
4,282	450007	บ้านซึ้งวิทยาคม	สพป.ร้อยเอ็ด เขต 1	โรงเรียนคุณภาพ	124
4,283	450008	บ้านค้อ	สพป.ร้อยเอ็ด เขต 1	โรงเรียนคุณภาพ	199
4,284	450009	บ้านหัวโนนตาล (สหราษฎร์วิทยาสรรค์)	สพป.ร้อยเอ็ด เขต 1	โรงเรียนคุณภาพ	209
4,285	450018	ธรรมจารีนิวาส	สพป.ร้อยเอ็ด เขต 1	โรงเรียนคุณภาพ	191
4,286	450025	บ้านเมืองทอง (วีระประชานุสรณ์)	สพป.ร้อยเอ็ด เขต 1	โรงเรียนคุณภาพ	172
4,287	450028	บ้านนาโพธิ์ (สหพันธ์พิทยากรณ์)	สพป.ร้อยเอ็ด เขต 1	โรงเรียนคุณภาพ	299
4,288	450033	บ้านแดงโนนสว่าง	สพป.ร้อยเอ็ด เขต 1	โรงเรียนคุณภาพ	126
4,289	450037	บ้านหนองยูง	สพป.ร้อยเอ็ด เขต 1	โรงเรียนคุณภาพ	110
4,290	450043	บ้านขอนแก่น (นิกรราษฎร์ศรีธาคาร)	สพป.ร้อยเอ็ด เขต 1	โรงเรียนคุณภาพ	77
4,291	450044	บ้านดงลาน (ครูรัฐประชาสรรค์)	สพป.ร้อยเอ็ด เขต 1	โรงเรียนคุณภาพ	38
4,292	450048	โสภโณประชาสรรค์	สพป.ร้อยเอ็ด เขต 1	โรงเรียนคุณภาพ	184
4,293	450050	ชุมชนบ้านสีแก้ว	สพป.ร้อยเอ็ด เขต 1	โรงเรียนคุณภาพ	232
4,294	450051	บ้านปอการ (ปอการราษฎร์บำรุง)	สพป.ร้อยเอ็ด เขต 1	โรงเรียนคุณภาพ	160
4,295	450117	บ้านอันวิทยายประชาสรรค์	สพป.ร้อยเอ็ด เขต 1	โรงเรียนคุณภาพ	183
4,296	450123	บ้านหนองแขวงหนองหัวคน	สพป.ร้อยเอ็ด เขต 1	โรงเรียนคุณภาพ	200
4,297	450126	ชุมชนบ้านเมืองหงส์	สพป.ร้อยเอ็ด เขต 1	โรงเรียนคุณภาพ	149
4,298	450129	ชุมชนบ้านโคกลำ	สพป.ร้อยเอ็ด เขต 1	โรงเรียนคุณภาพ	171
4,299	450133	บ้านน้ำใสเทียมแท้	สพป.ร้อยเอ็ด เขต 1	โรงเรียนคุณภาพ	217
4,300	450137	บ้านดงแดงหนองเพ็ญขันธุ์	สพป.ร้อยเอ็ด เขต 1	โรงเรียนคุณภาพ	191
4,301	450143	ร่องคำวิทยานุกูล	สพป.ร้อยเอ็ด เขต 1	โรงเรียนคุณภาพ	177
4,302	450146	บ้านดงกลาง	สพป.ร้อยเอ็ด เขต 1	โรงเรียนคุณภาพ	167
4,303	450150	สหคามวิทยาคาร	สพป.ร้อยเอ็ด เขต 1	โรงเรียนคุณภาพ	179
4,304	450155	บ้านอึ่งออง	สพป.ร้อยเอ็ด เขต 1	โรงเรียนคุณภาพ	111
4,305	450157	ลิ้นฟ้าวิทยาคาร	สพป.ร้อยเอ็ด เขต 1	โรงเรียนคุณภาพ	166
4,306	450164	บ้านดงยาง	สพป.ร้อยเอ็ด เขต 1	โรงเรียนคุณภาพ	116
4,307	450167	เมืองธวัชบุรี	สพป.ร้อยเอ็ด เขต 1	โรงเรียนคุณภาพ	519
4,308	450170	บ้านมะฮี	สพป.ร้อยเอ็ด เขต 1	โรงเรียนคุณภาพ	124
4,309	450172	บ้านดอนชัย	สพป.ร้อยเอ็ด เขต 1	โรงเรียนคุณภาพ	54
4,310	450174	บ้านธวัชบุรี	สพป.ร้อยเอ็ด เขต 1	โรงเรียนคุณภาพ	114
4,311	450183	ซีเทคศึกษาไพรวัลย์วิทยา	สพป.ร้อยเอ็ด เขต 1	โรงเรียนคุณภาพ	144
4,312	450184	ไพศาลวิทยาคม	สพป.ร้อยเอ็ด เขต 1	โรงเรียนคุณภาพ	89
4,313	450189	บ้านคู	สพป.ร้อยเอ็ด เขต 1	โรงเรียนคุณภาพ	89
4,314	450193	บ้านสองพี่น้องวิทยาคาร	สพป.ร้อยเอ็ด เขต 1	โรงเรียนคุณภาพ	78
4,315	450195	เวฬุวันวิทยา	สพป.ร้อยเอ็ด เขต 1	โรงเรียนคุณภาพ	146
4,316	450199	บ้านอิหมัน	สพป.ร้อยเอ็ด เขต 1	โรงเรียนคุณภาพ	126

จำนวนโรงเรียนที่มีนักเรียนตั้งแต่ 1 คนขึ้นไป จากระบบ DMC ณ วันที่ 25 มิถุนายน 2564

สำนักนโยบายและแผนการศึกษาขั้นพื้นฐาน

กลุ่มที่ 2 กลุ่มโรงเรียนคุณภาพ (โรงเรียนคุณภาพประจำตำบล และโรงเรียนต้นแบบคุณภาพ)

ลำดับ	รหัส OBEC 6 หลัก	โรงเรียน	สพท.	กลุ่มโรงเรียน	จำนวน นักเรียน 25 มิ.ย.64
4,317	450203	บ้านเมืองน้อย	สพป.ร้อยเอ็ด เขต 1	โรงเรียนคุณภาพ	234
4,318	450206	บ้านเขาวุ้ง	สพป.ร้อยเอ็ด เขต 1	โรงเรียนคุณภาพ	125
4,319	450696	ไทยรัฐวิทยา 101 เฉลิมพระเกียรติ	สพป.ร้อยเอ็ด เขต 1	โรงเรียนคุณภาพ	74
4,320	450701	บ้านบากหนองแดง	สพป.ร้อยเอ็ด เขต 1	โรงเรียนคุณภาพ	70
4,321	450703	โพธิ์สัยสว่างวิทย	สพป.ร้อยเอ็ด เขต 1	โรงเรียนคุณภาพ	62
4,322	450710	โนนสีดาวิทยา	สพป.ร้อยเอ็ด เขต 1	โรงเรียนคุณภาพ	137
4,323	450711	อคูลหารกิจ (คุรุราษฎร์วิทยา)	สพป.ร้อยเอ็ด เขต 1	โรงเรียนคุณภาพ	151
4,324	450714	บ้านเหล่าใหญ่ (สมานราษฎร์ศรัทธาลัย)	สพป.ร้อยเอ็ด เขต 1	โรงเรียนคุณภาพ	123
4,325	450715	บ้านกล้วยวิทยา	สพป.ร้อยเอ็ด เขต 1	โรงเรียนคุณภาพ	157
4,326	450719	บ้านแคน	สพป.ร้อยเอ็ด เขต 1	โรงเรียนคุณภาพ	111
4,327	450725	แขงแหลมดินแดงโนนสวรรค์ (ธรรมศาสตร์ร้อยเอ็ด)	สพป.ร้อยเอ็ด เขต 1	โรงเรียนคุณภาพ	64
4,328	450727	ดินดำบัวรองวิทยา	สพป.ร้อยเอ็ด เขต 1	โรงเรียนคุณภาพ	243
4,329	450736	หัวนางามวิทยา	สพป.ร้อยเอ็ด เขต 1	โรงเรียนคุณภาพ	156
4,330	450738	บ้านเหล่ากล้วย	สพป.ร้อยเอ็ด เขต 1	โรงเรียนคุณภาพ	82
4,331	450745	คางสูงบากไข่มุนโนนศึกษา	สพป.ร้อยเอ็ด เขต 1	โรงเรียนคุณภาพ	92
4,332	450746	บ้านแจ้งโคกลำแจ้ข่า	สพป.ร้อยเอ็ด เขต 1	โรงเรียนคุณภาพ	225
4,333	450747	บ้านป่านหนองอ้อ	สพป.ร้อยเอ็ด เขต 1	โรงเรียนคุณภาพ	127
4,334	450749	บ้านแมตโพธิ์กลาง	สพป.ร้อยเอ็ด เขต 1	โรงเรียนคุณภาพ	81
4,335	450751	บ้านเชียง	สพป.ร้อยเอ็ด เขต 1	โรงเรียนคุณภาพ	212
4,336	450758	บ้านหมูมัน	สพป.ร้อยเอ็ด เขต 1	โรงเรียนคุณภาพ	352
4,337	450760	บ้านดงบัง (พิบูลศึกษาคร)	สพป.ร้อยเอ็ด เขต 1	โรงเรียนคุณภาพ	165
4,338	450763	บ้านดอนสำราญ	สพป.ร้อยเอ็ด เขต 1	โรงเรียนคุณภาพ	30
4,339	450768	บ้านพลับปลา	สพป.ร้อยเอ็ด เขต 1	โรงเรียนคุณภาพ	113
4,340	450786	บ้านเทอดไทย	สพป.ร้อยเอ็ด เขต 1	โรงเรียนคุณภาพ	270
4,341	450787	บ้านห้วยสนุกสะพานทอง	สพป.ร้อยเอ็ด เขต 1	โรงเรียนคุณภาพ	39

จำนวนโรงเรียนที่มีนักเรียนตั้งแต่ 1 คนขึ้นไป จากระบบ DMC ณ วันที่ 25 มิถุนายน 2564

สำนักนโยบายและแผนการศึกษาขั้นพื้นฐาน

กลุ่มที่ 2 กลุ่มโรงเรียนคุณภาพ (โรงเรียนคุณภาพประจำตำบล และโรงเรียนต้นแบบคุณภาพ)

ลำดับ	รหัส OBEC 6 หลัก	โรงเรียน	สพท.	กลุ่มโรงเรียน	จำนวน นักเรียน 25 มิ.ย.64
4,342	450794	บ้านจาน	สพป.ร้อยเอ็ด เขต 1	โรงเรียนคุณภาพ	164
4,343	450797	บ้านห้วยหลิม	สพป.ร้อยเอ็ด เขต 1	โรงเรียนคุณภาพ	41
4,344	450799	ประชาราษฎร์รังสรรค์	สพป.ร้อยเอ็ด เขต 1	โรงเรียนคุณภาพ	41
4,345	450557	เมืองอาจสามารถ	สพป.ร้อยเอ็ด เขต 2	โรงเรียนคุณภาพ	978
4,346	450057	เมืองเกษตรวิสัย	สพป.ร้อยเอ็ด เขต 2	โรงเรียนคุณภาพ	800
4,347	450065	จตุรคามพัฒนา	สพป.ร้อยเอ็ด เขต 2	โรงเรียนคุณภาพ	460
4,348	450066	เมืองบัววิทยาคาร	สพป.ร้อยเอ็ด เขต 2	โรงเรียนคุณภาพ	173
4,349	450070	บ้านน้ำอ้อม	สพป.ร้อยเอ็ด เขต 2	โรงเรียนคุณภาพ	167
4,350	450073	ชุมชนบ้านอ่อมเฒ่าสิงห์โคกล	สพป.ร้อยเอ็ด เขต 2	โรงเรียนคุณภาพ	293
4,351	450075	ไตรคามสามัคคี	สพป.ร้อยเอ็ด เขต 2	โรงเรียนคุณภาพ	83
4,352	450084	บ้านฝาง	สพป.ร้อยเอ็ด เขต 2	โรงเรียนคุณภาพ	78
4,353	450087	ชุมชนบ้านหนองผึ้ง (ประพันธ์ครูราษฎร์อุทิศ)	สพป.ร้อยเอ็ด เขต 2	โรงเรียนคุณภาพ	172
4,354	450094	สิงห์โคกคดงมันเหล่างามวิทยาคม	สพป.ร้อยเอ็ด เขต 2	โรงเรียนคุณภาพ	293
4,355	450097	บ้านดงศรีใหญ่	สพป.ร้อยเอ็ด เขต 2	โรงเรียนคุณภาพ	166
4,356	450100	ทุ่งกุลลาประชารัฐ	สพป.ร้อยเอ็ด เขต 2	โรงเรียนคุณภาพ	149
4,357	450114	บ้านเขาวาหรตี	สพป.ร้อยเอ็ด เขต 2	โรงเรียนคุณภาพ	148
4,358	450115	หนองพระบางตลาดม่วง	สพป.ร้อยเอ็ด เขต 2	โรงเรียนคุณภาพ	120
4,359	450209	เมืองปทุมรัตต์	สพป.ร้อยเอ็ด เขต 2	โรงเรียนคุณภาพ	432
4,360	450214	บ้านโพนงาม	สพป.ร้อยเอ็ด เขต 2	โรงเรียนคุณภาพ	99
4,361	450216	บ้านสระบัว	สพป.ร้อยเอ็ด เขต 2	โรงเรียนคุณภาพ	178
4,362	450228	บ้านคูฝายใหญ่	สพป.ร้อยเอ็ด เขต 2	โรงเรียนคุณภาพ	120
4,363	450229	บ้านโพนสูง	สพป.ร้อยเอ็ด เขต 2	โรงเรียนคุณภาพ	71
4,364	450231	บ้านขี้เหล็ก	สพป.ร้อยเอ็ด เขต 2	โรงเรียนคุณภาพ	123
4,365	450237	บ้านโนนสวรรค์	สพป.ร้อยเอ็ด เขต 2	โรงเรียนคุณภาพ	198
4,366	450244	บ้านขนวน (ครูประชาสรรค์)	สพป.ร้อยเอ็ด เขต 2	โรงเรียนคุณภาพ	104
4,367	450251	อนุบาลเมืองพนมไพร	สพป.ร้อยเอ็ด เขต 2	โรงเรียนคุณภาพ	1,060
4,368	450256	บ้านโนนทรายสระทอง	สพป.ร้อยเอ็ด เขต 2	โรงเรียนคุณภาพ	63
4,369	450258	บ้านโพธิ์ใหญ่	สพป.ร้อยเอ็ด เขต 2	โรงเรียนคุณภาพ	231
4,370	450265	คำไฮสำโรงวิทยาคาร	สพป.ร้อยเอ็ด เขต 2	โรงเรียนคุณภาพ	102
4,371	450269	ค้อใหญ่ชัยยุทธวิทยา	สพป.ร้อยเอ็ด เขต 2	โรงเรียนคุณภาพ	138
4,372	450273	นานวลราษฎร์นิยม	สพป.ร้อยเอ็ด เขต 2	โรงเรียนคุณภาพ	97
4,373	450275	โนนไทยวิทยาคาร	สพป.ร้อยเอ็ด เขต 2	โรงเรียนคุณภาพ	93
4,374	450282	บ้านหนองศรีทองสว่างวิทย์	สพป.ร้อยเอ็ด เขต 2	โรงเรียนคุณภาพ	110
4,375	450285	บ้านหนองทัพไทย	สพป.ร้อยเอ็ด เขต 2	โรงเรียนคุณภาพ	93
4,376	450289	วาริสวัสดิ์วิทยา	สพป.ร้อยเอ็ด เขต 2	โรงเรียนคุณภาพ	133
4,377	450292	บ้านนาชมดอนกลางวิทยา	สพป.ร้อยเอ็ด เขต 2	โรงเรียนคุณภาพ	189
4,378	450297	บ้านกุดน้ำใส (ผดุงวิทยาคาร)	สพป.ร้อยเอ็ด เขต 2	โรงเรียนคุณภาพ	106
4,379	450299	บ้านขานวรรณ (ประชาวิทยาคาร)	สพป.ร้อยเอ็ด เขต 2	โรงเรียนคุณภาพ	173
4,380	450369	อนุบาลเมืองใหม่สุวรรณภูมิ	สพป.ร้อยเอ็ด เขต 2	โรงเรียนคุณภาพ	1,352
4,381	450376	บ้านนา	สพป.ร้อยเอ็ด เขต 2	โรงเรียนคุณภาพ	108
4,382	450381	บ้านยางเลิง	สพป.ร้อยเอ็ด เขต 2	โรงเรียนคุณภาพ	56
4,383	450387	บ้านอ่องสังข์	สพป.ร้อยเอ็ด เขต 2	โรงเรียนคุณภาพ	151
4,384	450392	บ้านร้านหญ้า	สพป.ร้อยเอ็ด เขต 2	โรงเรียนคุณภาพ	59
4,385	450398	บ้านหินกอง	สพป.ร้อยเอ็ด เขต 2	โรงเรียนคุณภาพ	72
4,386	450402	บ้านเปลือย (ครูสุรศรีวิทยา)	สพป.ร้อยเอ็ด เขต 2	โรงเรียนคุณภาพ	220
4,387	450405	บ้านลำโกลน (ครูรัฐราษฎร์พัฒนา)	สพป.ร้อยเอ็ด เขต 2	โรงเรียนคุณภาพ	128
4,388	450410	เมืองจำปาขัน	สพป.ร้อยเอ็ด เขต 2	โรงเรียนคุณภาพ	250

จำนวนโรงเรียนที่มีนักเรียนตั้งแต่ 1 คนขึ้นไป จากระบบ DMC ณ วันที่ 25 มิถุนายน 2564

สำนักงานนโยบายและแผนการศึกษาขั้นพื้นฐาน

กลุ่มที่ 2 กลุ่มโรงเรียนคุณภาพ (โรงเรียนคุณภาพประจำตำบล และโรงเรียนต้นแบบคุณภาพ)

ลำดับ	รหัส OBEC 6 หลัก	โรงเรียน	สพท.	กลุ่มโรงเรียน	จำนวน นักเรียน 25 มิ.ย.64
4,389	450412	บ้านเหล่าตัว	สพป.ร้อยเอ็ด เขต 2	โรงเรียนคุณภาพ	136
4,390	450416	บ้านยางเครือदानน้อย	สพป.ร้อยเอ็ด เขต 2	โรงเรียนคุณภาพ	127
4,391	450418	น้ำคำใหญ่วิทยา	สพป.ร้อยเอ็ด เขต 2	โรงเรียนคุณภาพ	249
4,392	450426	ทุ่งศรีเมืองวิทยา	สพป.ร้อยเอ็ด เขต 2	โรงเรียนคุณภาพ	133
4,393	450432	จตุคามวิทยา	สพป.ร้อยเอ็ด เขต 2	โรงเรียนคุณภาพ	74
4,394	450437	หัวโพนมิตรภาพที่ 165ฯ	สพป.ร้อยเอ็ด เขต 2	โรงเรียนคุณภาพ	134
4,395	450564	บ้านหนองฟ้าล้อมวิทยา	สพป.ร้อยเอ็ด เขต 2	โรงเรียนคุณภาพ	204
4,396	450575	บ้านมะกอก	สพป.ร้อยเอ็ด เขต 2	โรงเรียนคุณภาพ	190
4,397	450577	หนองขามวิทยา	สพป.ร้อยเอ็ด เขต 2	โรงเรียนคุณภาพ	175
4,398	450585	ชุมชนบ้านโพนเมือง	สพป.ร้อยเอ็ด เขต 2	โรงเรียนคุณภาพ	241
4,399	450592	บ้านแจ้ง	สพป.ร้อยเอ็ด เขต 2	โรงเรียนคุณภาพ	124
4,400	450602	บ้านจิก (หจก.วิบูลย์พาณิชย์อนุเคราะห์)	สพป.ร้อยเอ็ด เขต 2	โรงเรียนคุณภาพ	112
4,401	450606	บ้านดงเมืองจอก	สพป.ร้อยเอ็ด เขต 2	โรงเรียนคุณภาพ	150
4,402	450607	บ้านแคน (วันครู 2503)	สพป.ร้อยเอ็ด เขต 2	โรงเรียนคุณภาพ	244
4,403	450610	บ้านหนองบัว	สพป.ร้อยเอ็ด เขต 2	โรงเรียนคุณภาพ	170
4,404	450616	บ้านเหล่าฮก	สพป.ร้อยเอ็ด เขต 2	โรงเรียนคุณภาพ	124
4,405	450620	ชุมชนบ้านคำ	สพป.ร้อยเอ็ด เขต 2	โรงเรียนคุณภาพ	244
4,406	450621	บ้านซอย	สพป.ร้อยเอ็ด เขต 2	โรงเรียนคุณภาพ	155
4,407	450623	บ้านสูงยาง	สพป.ร้อยเอ็ด เขต 2	โรงเรียนคุณภาพ	50
4,408	450627	บ้านหัวนา	สพป.ร้อยเอ็ด เขต 2	โรงเรียนคุณภาพ	67
4,409	450665	สามขาพิทยาคม	สพป.ร้อยเอ็ด เขต 2	โรงเรียนคุณภาพ	315
4,410	450667	ดอนโหมงสัมพันธ์ปลาคุนม่วงน้อย	สพป.ร้อยเอ็ด เขต 2	โรงเรียนคุณภาพ	198
4,411	450670	เมืองโพนทราย	สพป.ร้อยเอ็ด เขต 2	โรงเรียนคุณภาพ	213
4,412	450676	ยางคำวิทยา	สพป.ร้อยเอ็ด เขต 2	โรงเรียนคุณภาพ	228
4,413	450678	บ้านสว่าง	สพป.ร้อยเอ็ด เขต 2	โรงเรียนคุณภาพ	120
4,414	450770	บ้านหนองคูณ	สพป.ร้อยเอ็ด เขต 2	โรงเรียนคุณภาพ	149
4,415	450774	ชุมชนบ้านหนองฮี (ถาวรพิทยาคม)	สพป.ร้อยเอ็ด เขต 2	โรงเรียนคุณภาพ	123
4,416	450777	สาวแหวิทยา	สพป.ร้อยเอ็ด เขต 2	โรงเรียนคุณภาพ	173
4,417	450783	บ้านหนองไศล	สพป.ร้อยเอ็ด เขต 2	โรงเรียนคุณภาพ	138
4,418	450475	ชุมชนนาทมโคกก่อง	สพป.ร้อยเอ็ด เขต 3	โรงเรียนคุณภาพ	221
4,419	450301	อนุบาลโพนทอง	สพป.ร้อยเอ็ด เขต 3	โรงเรียนคุณภาพ	982
4,420	450303	กุดสระวิทยานุกูล	สพป.ร้อยเอ็ด เขต 3	โรงเรียนคุณภาพ	85
4,421	450313	บ้านหนองขี้ม้า	สพป.ร้อยเอ็ด เขต 3	โรงเรียนคุณภาพ	102
4,422	450316	บ้านสองห้องหนองดงหนองหิน	สพป.ร้อยเอ็ด เขต 3	โรงเรียนคุณภาพ	196
4,423	450319	บ้านหนองโกโพธิ์เงินคำผักกูด	สพป.ร้อยเอ็ด เขต 3	โรงเรียนคุณภาพ	108
4,424	450327	บ้านปะเค (ราษฎร์ผดุงวิทยาคาร)	สพป.ร้อยเอ็ด เขต 3	โรงเรียนคุณภาพ	123
4,425	450328	บ้านหนองม่วง	สพป.ร้อยเอ็ด เขต 3	โรงเรียนคุณภาพ	92
4,426	450331	บ้านหนองใหญ่ทับครีว	สพป.ร้อยเอ็ด เขต 3	โรงเรียนคุณภาพ	68
4,427	450338	ชุมชนบ้านสว่าง	สพป.ร้อยเอ็ด เขต 3	โรงเรียนคุณภาพ	311
4,428	450340	บ้านวังม่วย	สพป.ร้อยเอ็ด เขต 3	โรงเรียนคุณภาพ	131
4,429	450346	บ้านโคกกม่วง	สพป.ร้อยเอ็ด เขต 3	โรงเรียนคุณภาพ	136
4,430	450349	บ้านพรมสวรรค์	สพป.ร้อยเอ็ด เขต 3	โรงเรียนคุณภาพ	152
4,431	450357	บ้านอุมเมา	สพป.ร้อยเอ็ด เขต 3	โรงเรียนคุณภาพ	144
4,432	450363	บัวดงมันวิทยา	สพป.ร้อยเอ็ด เขต 3	โรงเรียนคุณภาพ	107
4,433	450446	อนุบาลเมืองเสลภูมิ	สพป.ร้อยเอ็ด เขต 3	โรงเรียนคุณภาพ	835
4,434	450447	บ้านดงประเสริฐ	สพป.ร้อยเอ็ด เขต 3	โรงเรียนคุณภาพ	202
4,435	450448	บ้านห้วยประชาภู	สพป.ร้อยเอ็ด เขต 3	โรงเรียนคุณภาพ	271

จำนวนโรงเรียนที่มีนักเรียนตั้งแต่ 1 คนขึ้นไป จากระบบ DMC ณ วันที่ 25 มิถุนายน 2564

สำนักนโยบายและแผนการศึกษาขั้นพื้นฐาน

กลุ่มที่ 2 กลุ่มโรงเรียนคุณภาพ (โรงเรียนคุณภาพประจำตำบล และโรงเรียนต้นแบบคุณภาพ)

ลำดับ	รหัส OBEC 6 หลัก	โรงเรียน	สพท.	กลุ่มโรงเรียน	จำนวน นักเรียน 25 มิ.ย.64
4,436	450456	บ้านหันหนองสามัคคี	สพป.ร้อยเอ็ด เขต 3	โรงเรียนคุณภาพ	123
4,437	450464	บ้านโพธิ์ชัน	สพป.ร้อยเอ็ด เขต 3	โรงเรียนคุณภาพ	81
4,438	450467	เมืองไพรวิทยาคาร	สพป.ร้อยเอ็ด เขต 3	โรงเรียนคุณภาพ	88
4,439	450468	บ้านหัวคู	สพป.ร้อยเอ็ด เขต 3	โรงเรียนคุณภาพ	139
4,440	450484	บ้านสีเสียด	สพป.ร้อยเอ็ด เขต 3	โรงเรียนคุณภาพ	230
4,441	450486	บ้านนาแพง	สพป.ร้อยเอ็ด เขต 3	โรงเรียนคุณภาพ	167
4,442	450487	บ้านหนองผักแว่น	สพป.ร้อยเอ็ด เขต 3	โรงเรียนคุณภาพ	252
4,443	450491	วังหลวง	สพป.ร้อยเอ็ด เขต 3	โรงเรียนคุณภาพ	22
4,444	450499	บ้านหนองหว้านาคำพัฒนา	สพป.ร้อยเอ็ด เขต 3	โรงเรียนคุณภาพ	138

จำนวนโรงเรียนที่มีนักเรียนตั้งแต่ 1 คนขึ้นไป จากระบบ DMC ณ วันที่ 25 มิถุนายน 2564

สำนักนโยบายและแผนการศึกษาขั้นพื้นฐาน

กลุ่มที่ 2 กลุ่มโรงเรียนคุณภาพ (โรงเรียนคุณภาพประจำตำบล และโรงเรียนต้นแบบคุณภาพ)

ลำดับ	รหัส OBEC 6 หลัก	โรงเรียน	สพท.	กลุ่มโรงเรียน	จำนวน นักเรียน 25 มิ.ย.64
4,445	450502	บ้านนาแซง (นาแซงราษฎร์บำรุง)	สพป.ร้อยเอ็ด เขต 3	โรงเรียนคุณภาพ	89
4,446	450503	หนองหลวงประชาบำรุง	สพป.ร้อยเอ็ด เขต 3	โรงเรียนคุณภาพ	132
4,447	450507	บ้านนากระต๊อบ	สพป.ร้อยเอ็ด เขต 3	โรงเรียนคุณภาพ	82
4,448	450511	บ้านเหล่าเขมตกลาง	สพป.ร้อยเอ็ด เขต 3	โรงเรียนคุณภาพ	102
4,449	450518	หนองจอกวิทยา	สพป.ร้อยเอ็ด เขต 3	โรงเรียนคุณภาพ	95
4,450	450525	หนองโนราษฎร์บำรุง	สพป.ร้อยเอ็ด เขต 3	โรงเรียนคุณภาพ	165
4,451	450527	หนองพอกพัฒนาประชาชนุสรณ์	สพป.ร้อยเอ็ด เขต 3	โรงเรียนคุณภาพ	421
4,452	450529	ทรายทองเฉลิมวิทย์	สพป.ร้อยเอ็ด เขต 3	โรงเรียนคุณภาพ	224
4,453	450531	หนองแขวงบึงงาม	สพป.ร้อยเอ็ด เขต 3	โรงเรียนคุณภาพ	201
4,454	450532	เหล่าขุมมันท่าสะอาด	สพป.ร้อยเอ็ด เขต 3	โรงเรียนคุณภาพ	145
4,455	450538	โคกสว่างหาญไพรวัลย์	สพป.ร้อยเอ็ด เขต 3	โรงเรียนคุณภาพ	212
4,456	450542	ชุมชนหนองแสงโนนสว่าง	สพป.ร้อยเอ็ด เขต 3	โรงเรียนคุณภาพ	204
4,457	450549	บ้านกกตาลดงบังวิทยา	สพป.ร้อยเอ็ด เขต 3	โรงเรียนคุณภาพ	339
4,458	450551	บ้านคำโพนสูง	สพป.ร้อยเอ็ด เขต 3	โรงเรียนคุณภาพ	102
4,459	450633	เมืองโพธิ์ชัย	สพป.ร้อยเอ็ด เขต 3	โรงเรียนคุณภาพ	286
4,460	450638	บ้านโพธิ์ศรี	สพป.ร้อยเอ็ด เขต 3	โรงเรียนคุณภาพ	140
4,461	450641	บ้านคำพอง (ประชาราษฎร์บำรุง)	สพป.ร้อยเอ็ด เขต 3	โรงเรียนคุณภาพ	366
4,462	450644	อัคระวิทยา	สพป.ร้อยเอ็ด เขต 3	โรงเรียนคุณภาพ	239
4,463	450651	บ้านสะอาด (สะอาดวิทยาคาร)	สพป.ร้อยเอ็ด เขต 3	โรงเรียนคุณภาพ	174
4,464	450655	บ้านหนองตาไ้	สพป.ร้อยเอ็ด เขต 3	โรงเรียนคุณภาพ	121
4,465	450658	ชุมชนเชียงใหม่พัฒนา	สพป.ร้อยเอ็ด เขต 3	โรงเรียนคุณภาพ	307
4,466	450659	บ้านดอนโองท่าวารีวิทยาสรรค์	สพป.ร้อยเอ็ด เขต 3	โรงเรียนคุณภาพ	167
4,467	450663	ชุมชนบัวคำ	สพป.ร้อยเอ็ด เขต 3	โรงเรียนคุณภาพ	105
4,468	450685	อนุบาลเมืองเมยวดี	สพป.ร้อยเอ็ด เขต 3	โรงเรียนคุณภาพ	238
4,469	450687	ชุมชนบ้านปุงเลิศ	สพป.ร้อยเอ็ด เขต 3	โรงเรียนคุณภาพ	129
4,470	450692	บ้านโคกสี	สพป.ร้อยเอ็ด เขต 3	โรงเรียนคุณภาพ	162
4,471	450695	บ้านหนองโน	สพป.ร้อยเอ็ด เขต 3	โรงเรียนคุณภาพ	68
4,472	460021	บ้านเกาะพยาม	สพป.ระนอง	โรงเรียนคุณภาพ	127
4,473	460089	บ้านแหลมนาว	สพป.ระนอง	โรงเรียนคุณภาพ	31
4,474	460070	อนุบาลบ้านด่าน	สพป.ระนอง	โรงเรียนคุณภาพ	778
4,475	460006	บ้านนกงาง	สพป.ระนอง	โรงเรียนคุณภาพ	410
4,476	460010	บ้านทุ่งหางว	สพป.ระนอง	โรงเรียนคุณภาพ	738
4,477	460013	วัดหาดส้มแป้น	สพป.ระนอง	โรงเรียนคุณภาพ	159
4,478	460017	ระนองพัฒนามิตรภาพที่60	สพป.ระนอง	โรงเรียนคุณภาพ	216
4,479	460025	ชาติเฉลิม	สพป.ระนอง	โรงเรียนคุณภาพ	318
4,480	460030	บ้านทรายแดง	สพป.ระนอง	โรงเรียนคุณภาพ	82
4,481	460032	บ้านหินช้าง	สพป.ระนอง	โรงเรียนคุณภาพ	485
4,482	460035	บ้านหาดจิก	สพป.ระนอง	โรงเรียนคุณภาพ	232
4,483	460043	ทับหลีสุริยวงศ์	สพป.ระนอง	โรงเรียนคุณภาพ	166
4,484	460050	กระบุรี	สพป.ระนอง	โรงเรียนคุณภาพ	287
4,485	460054	บ้านน้ำจืดน้อย	สพป.ระนอง	โรงเรียนคุณภาพ	180
4,486	460055	บ้านสองแพรก	สพป.ระนอง	โรงเรียนคุณภาพ	662
4,487	460058	บ้านทับจาก	สพป.ระนอง	โรงเรียนคุณภาพ	70
4,488	460060	บ้านนา	สพป.ระนอง	โรงเรียนคุณภาพ	224
4,489	460061	บ้านเขี้ยวเหลี่ยม	สพป.ระนอง	โรงเรียนคุณภาพ	63
4,490	460064	บ้านบางหิน	สพป.ระนอง	โรงเรียนคุณภาพ	337
4,491	460068	บ้านสำนัก	สพป.ระนอง	โรงเรียนคุณภาพ	372

จำนวนโรงเรียนที่มีนักเรียนตั้งแต่ 1 คนขึ้นไป จากระบบ DMC ณ วันที่ 25 มิถุนายน 2564

สำนักนโยบายและแผนการศึกษาขั้นพื้นฐาน

กลุ่มที่ 2 กลุ่มโรงเรียนคุณภาพ (โรงเรียนคุณภาพประจำตำบล และโรงเรียนต้นแบบคุณภาพ)

ลำดับ	รหัส OBEC 6 หลัก	โรงเรียน	สพท.	กลุ่มโรงเรียน	จำนวน นักเรียน 25 มิ.ย.64
4,492	460075	บ้านบางขุนแพ่ง	สพป.ระนอง	โรงเรียนคุณภาพ	173
4,493	460078	บ้านปากแพรก	สพป.ระนอง	โรงเรียนคุณภาพ	64
4,494	460079	บ้านละอูนใต้	สพป.ระนอง	โรงเรียนคุณภาพ	155
4,495	460083	ทุ่งตพลวิทยา	สพป.ระนอง	โรงเรียนคุณภาพ	243
4,496	460086	บ้านกำพวน	สพป.ระนอง	โรงเรียนคุณภาพ	302
4,497	460088	บ้านบางมัน	สพป.ระนอง	โรงเรียนคุณภาพ	216
4,498	470032	เกาะแก้วพิศดาร	สพป.ระยอง เขต 1	โรงเรียนคุณภาพ	102
4,499	470149	นิคมสร้างตนเอง จ.ระยอง 8	สพป.ระยอง เขต 1	โรงเรียนคุณภาพ	944
4,500	470001	วัดบ้านดอน	สพป.ระยอง เขต 1	โรงเรียนคุณภาพ	626
4,501	470003	บ้านตะแกรทออง	สพป.ระยอง เขต 1	โรงเรียนคุณภาพ	114
4,502	470007	บ้านชะวีก	สพป.ระยอง เขต 1	โรงเรียนคุณภาพ	107
4,503	470009	อนุบาลระยอง	สพป.ระยอง เขต 1	โรงเรียนคุณภาพ	3,206
4,504	470010	ชุมชนวัดทับมา	สพป.ระยอง เขต 1	โรงเรียนคุณภาพ	828
4,505	470011	วัดเนินพระ	สพป.ระยอง เขต 1	โรงเรียนคุณภาพ	894
4,506	470014	วัดน้ำคอก	สพป.ระยอง เขต 1	โรงเรียนคุณภาพ	309
4,507	470015	บ้านมาตาพุด	สพป.ระยอง เขต 1	โรงเรียนคุณภาพ	2,041
4,508	470021	วัดซากลูกหญ้า	สพป.ระยอง เขต 1	โรงเรียนคุณภาพ	1,184
4,509	470023	วัดตะพงนอก	สพป.ระยอง เขต 1	โรงเรียนคุณภาพ	1,031
4,510	470029	วัดเกษตราสุขารมย์	สพป.ระยอง เขต 1	โรงเรียนคุณภาพ	427
4,511	470034	วัดท่าเรือ	สพป.ระยอง เขต 1	โรงเรียนคุณภาพ	649
4,512	470039	บ้านยายจั่น	สพป.ระยอง เขต 1	โรงเรียนคุณภาพ	291
4,513	470044	บ้านไร่จันดี	สพป.ระยอง เขต 1	โรงเรียนคุณภาพ	256
4,514	470109	วัดไผ่ล้อม	สพป.ระยอง เขต 1	โรงเรียนคุณภาพ	346
4,515	470112	วัดเกาะ	สพป.ระยอง เขต 1	โรงเรียนคุณภาพ	179
4,516	470115	ชุมชนวัดหนองคอกหมู	สพป.ระยอง เขต 1	โรงเรียนคุณภาพ	516
4,517	470117	วัดห้วงหิน	สพป.ระยอง เขต 1	โรงเรียนคุณภาพ	274
4,518	470122	วัดหนองพะวา	สพป.ระยอง เขต 1	โรงเรียนคุณภาพ	550
4,519	470125	วัดปทุมवास	สพป.ระยอง เขต 1	โรงเรียนคุณภาพ	404
4,520	470140	วัดละหารไร่	สพป.ระยอง เขต 1	โรงเรียนคุณภาพ	132
4,521	470141	บ้านปลวกแดง	สพป.ระยอง เขต 1	โรงเรียนคุณภาพ	1,366
4,522	470143	บ้านมาบยางพร	สพป.ระยอง เขต 1	โรงเรียนคุณภาพ	1,580
4,523	470153	ชุมชนบริษัทน้ำตาตตะวันออก	สพป.ระยอง เขต 1	โรงเรียนคุณภาพ	522
4,524	470155	บ้านบึงตาต้า	สพป.ระยอง เขต 1	โรงเรียนคุณภาพ	307
4,525	470157	บ้านหม่อมมุย	สพป.ระยอง เขต 1	โรงเรียนคุณภาพ	127
4,526	470164	วัดบ้านฉาง	สพป.ระยอง เขต 1	โรงเรียนคุณภาพ	2,079
4,527	470168	วัดปลา	สพป.ระยอง เขต 1	โรงเรียนคุณภาพ	511
4,528	470170	ชุมชนวัดสุวรรณรังสรรค์	สพป.ระยอง เขต 1	โรงเรียนคุณภาพ	511
4,529	470207	วัดมาบข่า	สพป.ระยอง เขต 1	โรงเรียนคุณภาพ	1,069
4,530	470209	นิคมสร้างตนเองจังหวัดระยอง 1	สพป.ระยอง เขต 1	โรงเรียนคุณภาพ	1,178
4,531	470214	นิคมสร้างตนเองจังหวัดระยอง 4	สพป.ระยอง เขต 1	โรงเรียนคุณภาพ	921
4,532	470216	ชุมชนนิคมสร้างตนเอง จ.ระยอง 7	สพป.ระยอง เขต 1	โรงเรียนคุณภาพ	876
4,533	470194	บ้านสามแยกน้ำเป็น	สพป.ระยอง เขต 2	โรงเรียนคุณภาพ	299
4,534	470045	วัดพลงช้างเผือก	สพป.ระยอง เขต 2	โรงเรียนคุณภาพ	1,902
4,535	470054	บ้านทุ่งเค็ด	สพป.ระยอง เขต 2	โรงเรียนคุณภาพ	287
4,536	470058	บ้านคลองป่าไม้	สพป.ระยอง เขต 2	โรงเรียนคุณภาพ	256
4,537	470061	ชุมชนวัดตะเคียนงาม	สพป.ระยอง เขต 2	โรงเรียนคุณภาพ	595
4,538	470064	บ้านเนินสมบูรณ	สพป.ระยอง เขต 2	โรงเรียนคุณภาพ	166

จำนวนโรงเรียนที่มีนักเรียนตั้งแต่ 1 คนขึ้นไป จากระบบ DMC ณ วันที่ 25 มิถุนายน 2564

สำนักนโยบายและแผนการศึกษาขั้นพื้นฐาน

กลุ่มที่ 2 กลุ่มโรงเรียนคุณภาพ (โรงเรียนคุณภาพประจำตำบล และโรงเรียนต้นแบบคุณภาพ)

ลำดับ	รหัส OBEC 6 หลัก	โรงเรียน	สพท.	กลุ่มโรงเรียน	จำนวน นักเรียน 25 มิ.ย.64
4,539	470065	วัดเกาะลอย	สพป.ระยอง เขต 2	โรงเรียนคุณภาพ	166
4,540	470068	วัดสุขไพรวิน	สพป.ระยอง เขต 2	โรงเรียนคุณภาพ	748
4,541	470077	วัดเนินเขาดิน	สพป.ระยอง เขต 2	โรงเรียนคุณภาพ	488
4,542	470086	บ้านเนินหย่อง	สพป.ระยอง เขต 2	โรงเรียนคุณภาพ	224
4,543	470091	วัดคางคาราราม	สพป.ระยอง เขต 2	โรงเรียนคุณภาพ	196
4,544	470094	ชุมชนวัดกลางกร้า	สพป.ระยอง เขต 2	โรงเรียนคุณภาพ	499
4,545	470097	วัดขุนนาค	สพป.ระยอง เขต 2	โรงเรียนคุณภาพ	133
4,546	470098	วัดถนนกะเพรา	สพป.ระยอง เขต 2	โรงเรียนคุณภาพ	121
4,547	470102	บ้านสองสลึง	สพป.ระยอง เขต 2	โรงเรียนคุณภาพ	333
4,548	470108	วัดพลงไสว	สพป.ระยอง เขต 2	โรงเรียนคุณภาพ	145
4,549	470177	บ้านพลงตาเยี่ยม	สพป.ระยอง เขต 2	โรงเรียนคุณภาพ	301
4,550	470179	ชุมชนบ้านวังจันทร์	สพป.ระยอง เขต 2	โรงเรียนคุณภาพ	192
4,551	470184	วัดป่ายุบ	สพป.ระยอง เขต 2	โรงเรียนคุณภาพ	219
4,552	470187	บ้านชุมแสง	สพป.ระยอง เขต 2	โรงเรียนคุณภาพ	625
4,553	470197	บ้านชำซ้อ	สพป.ระยอง เขต 2	โรงเรียนคุณภาพ	268
4,554	470200	บ้านสีระมัน	สพป.ระยอง เขต 2	โรงเรียนคุณภาพ	151
4,555	470203	บ้านมะเตือ	สพป.ระยอง เขต 2	โรงเรียนคุณภาพ	179
4,556	480002	อนุบาลเมืองราชบุรี	สพป.ราชบุรี เขต 1	โรงเรียนคุณภาพ	439
4,557	480004	วัดแคทราย (บุญประชาสรรค์)	สพป.ราชบุรี เขต 1	โรงเรียนคุณภาพ	175
4,558	480010	วัดนาหนอง (วิธานราษฎร์อนุกุล)	สพป.ราชบุรี เขต 1	โรงเรียนคุณภาพ	62
4,559	480011	วัดเจดีย์ราม (บึงทิตประชาชนน้อยพานิช)	สพป.ราชบุรี เขต 1	โรงเรียนคุณภาพ	305
4,560	480014	วัดห้วยไผ่	สพป.ราชบุรี เขต 1	โรงเรียนคุณภาพ	436
4,561	480015	วัดน้ำพุ	สพป.ราชบุรี เขต 1	โรงเรียนคุณภาพ	496
4,562	480019	วัดหนองกระทุ่ม (สังฆรักษ์ราษฎร์บำรุง)	สพป.ราชบุรี เขต 1	โรงเรียนคุณภาพ	75
4,563	480023	วัดเขาวัง (แสง ช่วงสุวนิช)	สพป.ราชบุรี เขต 1	โรงเรียนคุณภาพ	3,300
4,564	480027	วัดดอนตะโก (วังประชารัฐอุปถัมภ์)	สพป.ราชบุรี เขต 1	โรงเรียนคุณภาพ	63
4,565	480028	วัดท่าโขลง (พยุ่งประชานุกูล)	สพป.ราชบุรี เขต 1	โรงเรียนคุณภาพ	59
4,566	480029	วัดท้ายเมือง	สพป.ราชบุรี เขต 1	โรงเรียนคุณภาพ	87
4,567	480033	วัดห้วยตะแคง (พรประชานุกูล)	สพป.ราชบุรี เขต 1	โรงเรียนคุณภาพ	131
4,568	480036	วัดโสดาประดิษฐาราม	สพป.ราชบุรี เขต 1	โรงเรียนคุณภาพ	159
4,569	480038	วัดบางกระ	สพป.ราชบุรี เขต 1	โรงเรียนคุณภาพ	198
4,570	480041	วัดบางลี่ (วุฒิพันธุ์วิทยา)	สพป.ราชบุรี เขต 1	โรงเรียนคุณภาพ	306
4,571	480042	วัดโพธิ์ราษฎร์ศรัทธาธรรม	สพป.ราชบุรี เขต 1	โรงเรียนคุณภาพ	146
4,572	480043	วัดพิบูลทอง (แปลกประชาคาร)	สพป.ราชบุรี เขต 1	โรงเรียนคุณภาพ	364
4,573	480045	วัดบ้านกล้วย (เพื่อราษฎร์บำรุง)	สพป.ราชบุรี เขต 1	โรงเรียนคุณภาพ	80
4,574	480047	วัดเนินพลู	สพป.ราชบุรี เขต 1	โรงเรียนคุณภาพ	146
4,575	480051	วัดเกตุน้อย (โสภณประชานุกูล)	สพป.ราชบุรี เขต 1	โรงเรียนคุณภาพ	39
4,576	480052	วัดคุ้มกระถิน (ราษฎร์สามัคคีอุทิศ)	สพป.ราชบุรี เขต 1	โรงเรียนคุณภาพ	64
4,577	480056	วัดใหม่ราษฎร์บำรุงเจริญธรรม	สพป.ราชบุรี เขต 1	โรงเรียนคุณภาพ	175
4,578	480217	อนุบาลปากท่อ	สพป.ราชบุรี เขต 1	โรงเรียนคุณภาพ	326
4,579	480220	วัดยางงาม	สพป.ราชบุรี เขต 1	โรงเรียนคุณภาพ	75
4,580	480222	วัดวันดาว	สพป.ราชบุรี เขต 1	โรงเรียนคุณภาพ	59
4,581	480229	วัดสว่างอารมณ์	สพป.ราชบุรี เขต 1	โรงเรียนคุณภาพ	213
4,582	480230	วัดพิบูลวนาราม (รัฐสว่างชัยนาทอุปถัมภ์)	สพป.ราชบุรี เขต 1	โรงเรียนคุณภาพ	125
4,583	480237	วัดหนองบัว	สพป.ราชบุรี เขต 1	โรงเรียนคุณภาพ	54
4,584	480242	วัดสันติการาม	สพป.ราชบุรี เขต 1	โรงเรียนคุณภาพ	277
4,585	480246	บ้านไผ่สะอาด	สพป.ราชบุรี เขต 1	โรงเรียนคุณภาพ	231

จำนวนโรงเรียนที่มีนักเรียนตั้งแต่ 1 คนขึ้นไป จากระบบ DMC ณ วันที่ 25 มิถุนายน 2564

สำนักนโยบายและแผนการศึกษาขั้นพื้นฐาน

กลุ่มที่ 2 กลุ่มโรงเรียนคุณภาพ (โรงเรียนคุณภาพประจำตำบล และโรงเรียนต้นแบบคุณภาพ)

ลำดับ	รหัส OBEC 6 หลัก	โรงเรียน	สพท.	กลุ่มโรงเรียน	จำนวน นักเรียน 25 มิ.ย.64
4,586	480251	บ้านหนองลิงกา	สพป.ราชบุรี เขต 1	โรงเรียนคุณภาพ	103
4,587	480257	บ้านนาออก มิตรภาพที่ 104	สพป.ราชบุรี เขต 1	โรงเรียนคุณภาพ	68
4,588	480262	บ้านท่ายาง	สพป.ราชบุรี เขต 1	โรงเรียนคุณภาพ	110

จำนวนโรงเรียนที่มีนักเรียนตั้งแต่ 1 คนขึ้นไป จากระบบ DMC ณ วันที่ 25 มิถุนายน 2564

สำนักงานนโยบายและแผนการศึกษาขั้นพื้นฐาน

กลุ่มที่ 2 กลุ่มโรงเรียนคุณภาพ (โรงเรียนคุณภาพประจำตำบล และโรงเรียนต้นแบบคุณภาพ)

ลำดับ	รหัส OBEC 6 หลัก	โรงเรียน	สพท.	กลุ่มโรงเรียน	จำนวนนักเรียน 25 มิ.ย.64
4,589	480269	วัดเขาปิ่นทอง	สพป.ราชบุรี เขต 1	โรงเรียนคุณภาพ	358
4,590	480277	อนุบาลจอมบึง	สพป.ราชบุรี เขต 1	โรงเรียนคุณภาพ	438
4,591	480288	บ้านเบิกไพร	สพป.ราชบุรี เขต 1	โรงเรียนคุณภาพ	269
4,592	480290	ชุมชนวัดรางบัว (แหลมราษฎร์บำรุง)	สพป.ราชบุรี เขต 1	โรงเรียนคุณภาพ	185
4,593	480293	วัดค่านทับตะโก	สพป.ราชบุรี เขต 1	โรงเรียนคุณภาพ	528
4,594	480308	บ้านทุ่งแจง	สพป.ราชบุรี เขต 1	โรงเรียนคุณภาพ	105
4,595	480309	อนุบาลวัดเพลง (หิรัญครีธาธา)	สพป.ราชบุรี เขต 1	โรงเรียนคุณภาพ	293
4,596	480313	วัดเวียงทุน	สพป.ราชบุรี เขต 1	โรงเรียนคุณภาพ	141
4,597	480314	วัดแจ้งเจริญ (บุญเหลือประชาสงเคราะห์)	สพป.ราชบุรี เขต 1	โรงเรียนคุณภาพ	81
4,598	480329	ชุมชนบ้านป้อ	สพป.ราชบุรี เขต 1	โรงเรียนคุณภาพ	811
4,599	480332	อนุบาลสวนผึ้ง	สพป.ราชบุรี เขต 1	โรงเรียนคุณภาพ	303
4,600	480336	วัดเขาไถ่แจ้	สพป.ราชบุรี เขต 1	โรงเรียนคุณภาพ	278
4,601	480348	วัดหนองพันจันทร์	สพป.ราชบุรี เขต 1	โรงเรียนคุณภาพ	146
4,602	480350	บ้านปึง (สันติมนิประชาสรรค์)	สพป.ราชบุรี เขต 1	โรงเรียนคุณภาพ	238
4,603	480074	วัดโพธิ์บัลลังก์	สพป.ราชบุรี เขต 2	โรงเรียนคุณภาพ	164
4,604	480057	วัดไผ่สามเกาะ (ปัญญาประชาสามัคคี)	สพป.ราชบุรี เขต 2	โรงเรียนคุณภาพ	216
4,605	480067	ชุมชนวัดหนองปลาหมอ	สพป.ราชบุรี เขต 2	โรงเรียนคุณภาพ	146
4,606	480071	วัดม่วง	สพป.ราชบุรี เขต 2	โรงเรียนคุณภาพ	152
4,607	480076	วัดหุบกระเทียม	สพป.ราชบุรี เขต 2	โรงเรียนคุณภาพ	436
4,608	480084	วัดหนองเสือ (ประชาอุทิศ)	สพป.ราชบุรี เขต 2	โรงเรียนคุณภาพ	476
4,609	480087	วัดบ้านห้อยน้อย	สพป.ราชบุรี เขต 2	โรงเรียนคุณภาพ	253
4,610	480093	วัดโคกหม้อ (ประชาสามัคคี)	สพป.ราชบุรี เขต 2	โรงเรียนคุณภาพ	135
4,611	480094	วัดลาดบัวขาว	สพป.ราชบุรี เขต 2	โรงเรียนคุณภาพ	80
4,612	480096	ค่ายลูกเสือบ้านโป่ง	สพป.ราชบุรี เขต 2	โรงเรียนคุณภาพ	113
4,613	480101	วัดอัมพวนาราม (ดงมะม่วง)	สพป.ราชบุรี เขต 2	โรงเรียนคุณภาพ	102
4,614	480102	วัดจันทาราม (ตั้งตรงจิตร 5)	สพป.ราชบุรี เขต 2	โรงเรียนคุณภาพ	551
4,615	480106	วัดหนองกบ (ขุนทองประชานุเคราะห์)	สพป.ราชบุรี เขต 2	โรงเรียนคุณภาพ	362
4,616	480109	วัดอริยวงศาราม (หนองน้ำขาว)	สพป.ราชบุรี เขต 2	โรงเรียนคุณภาพ	151
4,617	480110	ชุมชนวัดหนองโพ	สพป.ราชบุรี เขต 2	โรงเรียนคุณภาพ	362
4,618	480113	วัดพระศรีอารีย์ (ชินธราภรณ์บำรุง)	สพป.ราชบุรี เขต 2	โรงเรียนคุณภาพ	122
4,619	480116	วัดดอนกระเบื้อง (ดอนกระเบื้องราษฎร์บำรุง)	สพป.ราชบุรี เขต 2	โรงเรียนคุณภาพ	171
4,620	480119	อนุบาลโพธาราม (ชุมชนวัดบ้านสิงห์)	สพป.ราชบุรี เขต 2	โรงเรียนคุณภาพ	619
4,621	480121	วัดบ้านห้อย	สพป.ราชบุรี เขต 2	โรงเรียนคุณภาพ	98
4,622	480125	วัดดอนทราย	สพป.ราชบุรี เขต 2	โรงเรียนคุณภาพ	357
4,623	480128	วัดมณีโชติ (เทียมประชานุเคราะห์)	สพป.ราชบุรี เขต 2	โรงเรียนคุณภาพ	84
4,624	480130	ธรรมาริขิต	สพป.ราชบุรี เขต 2	โรงเรียนคุณภาพ	134
4,625	480134	ชุมชนวัดเจ็ดเสมียน	สพป.ราชบุรี เขต 2	โรงเรียนคุณภาพ	140
4,626	480140	วัดสร้อยฟ้า	สพป.ราชบุรี เขต 2	โรงเรียนคุณภาพ	79
4,627	480142	วัดท่าหลวงพล (ถาวรวิทยา)	สพป.ราชบุรี เขต 2	โรงเรียนคุณภาพ	185
4,628	480145	วัดสมถะ (สมถวิทยาคาร)	สพป.ราชบุรี เขต 2	โรงเรียนคุณภาพ	136
4,629	480147	วัดช่องพราน	สพป.ราชบุรี เขต 2	โรงเรียนคุณภาพ	272
4,630	480148	วัดหนองกลางดง	สพป.ราชบุรี เขต 2	โรงเรียนคุณภาพ	165
4,631	480154	วัดหนองมะค่า	สพป.ราชบุรี เขต 2	โรงเรียนคุณภาพ	309
4,632	480155	บ้านหนองไยบัว	สพป.ราชบุรี เขต 2	โรงเรียนคุณภาพ	196
4,633	480157	วัดนางแก้ว	สพป.ราชบุรี เขต 2	โรงเรียนคุณภาพ	433
4,634	480160	วัดแก้วฟ้า	สพป.ราชบุรี เขต 2	โรงเรียนคุณภาพ	178
4,635	480166	ชุมชนวัดราษฎร์เจริญธรรม	สพป.ราชบุรี เขต 2	โรงเรียนคุณภาพ	50

จำนวนโรงเรียนที่มีนักเรียนตั้งแต่ 1 คนขึ้นไป จากระบบ DMC ณ วันที่ 25 มิถุนายน 2564

สำนักนโยบายและแผนการศึกษาขั้นพื้นฐาน

กลุ่มที่ 2 กลุ่มโรงเรียนคุณภาพ (โรงเรียนคุณภาพประจำตำบล และโรงเรียนต้นแบบคุณภาพ)

ลำดับ	รหัส OBEC 6 หลัก	โรงเรียน	สพท.	กลุ่มโรงเรียน	จำนวน นักเรียน 25 มิ.ย.64
4,636	480168	วัดคูหาสวรรค์	สพป.ราชบุรี เขต 2	โรงเรียนคุณภาพ	70
4,637	480170	วัดอมรญาติสมาคม (อมรวิทยาคาร)	สพป.ราชบุรี เขต 2	โรงเรียนคุณภาพ	882
4,638	480172	วัดสีตาราม (เทพเขยประชาชนกุล)	สพป.ราชบุรี เขต 2	โรงเรียนคุณภาพ	95
4,639	480175	อนุบาลดำเนินสะดวก (วัดโคกบ่ารุงฯ)	สพป.ราชบุรี เขต 2	โรงเรียนคุณภาพ	400
4,640	480178	ชุมชนวัดดอนคลัง มิตรภาพที่ 178	สพป.ราชบุรี เขต 2	โรงเรียนคุณภาพ	208
4,641	480179	วัดบัวงาม	สพป.ราชบุรี เขต 2	โรงเรียนคุณภาพ	143
4,642	480182	วัดชาวเหนือ	สพป.ราชบุรี เขต 2	โรงเรียนคุณภาพ	524
4,643	480185	วัดอุบลวรรณนา	สพป.ราชบุรี เขต 2	โรงเรียนคุณภาพ	331
4,644	480187	ชุมชนวัดประสาธลสิทธิ์	สพป.ราชบุรี เขต 2	โรงเรียนคุณภาพ	628
4,645	480188	บ้านดอนไผ่	สพป.ราชบุรี เขต 2	โรงเรียนคุณภาพ	190
4,646	480189	วัดปรกเจริญ	สพป.ราชบุรี เขต 2	โรงเรียนคุณภาพ	73
4,647	480190	บ้านดอนพิกทอง	สพป.ราชบุรี เขต 2	โรงเรียนคุณภาพ	64
4,648	480193	อนุบาลบางแพ (ชุมชนวัดบางแพไต้ฯ)	สพป.ราชบุรี เขต 2	โรงเรียนคุณภาพ	361
4,649	480196	วัดดอนใหญ่ (ทรัพย์ประชาสรรค์)	สพป.ราชบุรี เขต 2	โรงเรียนคุณภาพ	50
4,650	480201	ชุมชนวัดกลางวังเย็น (เริ่มประชาชนกุล)	สพป.ราชบุรี เขต 2	โรงเรียนคุณภาพ	72
4,651	480203	วัดหัวโพ	สพป.ราชบุรี เขต 2	โรงเรียนคุณภาพ	233
4,652	480204	วัดบ้านใหม่	สพป.ราชบุรี เขต 2	โรงเรียนคุณภาพ	186
4,653	480210	ชุมชนวัดใหญ่โพหัก	สพป.ราชบุรี เขต 2	โรงเรียนคุณภาพ	535
4,654	480212	วัดตากแดด (รอดประชาชนกุล)	สพป.ราชบุรี เขต 2	โรงเรียนคุณภาพ	147
4,655	490045	วัดโคไใหญ่	สพป.ลพบุรี เขต 1	โรงเรียนคุณภาพ	155
4,656	490087	บ้านวังเพลิง	สพป.ลพบุรี เขต 1	โรงเรียนคุณภาพ	545
4,657	490004	ศูนย์การบิณฑบาตบกุลถัมภ์	สพป.ลพบุรี เขต 1	โรงเรียนคุณภาพ	140
4,658	490005	บ้านโคกกะเทียม (ราษฎร์ดำริบำรุง)	สพป.ลพบุรี เขต 1	โรงเรียนคุณภาพ	160
4,659	490010	วัดถนนแค	สพป.ลพบุรี เขต 1	โรงเรียนคุณภาพ	318
4,660	490012	อนุบาลจังหวัดทหารบกลพบุรี	สพป.ลพบุรี เขต 1	โรงเรียนคุณภาพ	375
4,661	490015	วัดท่าแค	สพป.ลพบุรี เขต 1	โรงเรียนคุณภาพ	119
4,662	490019	วัดดงสวอง	สพป.ลพบุรี เขต 1	โรงเรียนคุณภาพ	162
4,663	490023	พลร่มอนุสรณ์ มิตรภาพที่ ๕๐	สพป.ลพบุรี เขต 1	โรงเรียนคุณภาพ	506
4,664	490025	โคกล่าพานวิทยา	สพป.ลพบุรี เขต 1	โรงเรียนคุณภาพ	149
4,665	490027	วัดดงน้อย	สพป.ลพบุรี เขต 1	โรงเรียนคุณภาพ	131
4,666	490032	วัดอัมพวัน	สพป.ลพบุรี เขต 1	โรงเรียนคุณภาพ	77
4,667	490035	บ้านสามเรือน (วันครู ๒๕๐๐)	สพป.ลพบุรี เขต 1	โรงเรียนคุณภาพ	145
4,668	490039	วัดโคกโพธิ์กฤษร	สพป.ลพบุรี เขต 1	โรงเรียนคุณภาพ	69
4,669	490048	วัดบ้านดาบ	สพป.ลพบุรี เขต 1	โรงเรียนคุณภาพ	183
4,670	490051	วัดธรรมเจดีย์	สพป.ลพบุรี เขต 1	โรงเรียนคุณภาพ	160
4,671	490055	วัดโพธิ์เก้าต้น	สพป.ลพบุรี เขต 1	โรงเรียนคุณภาพ	117
4,672	490061	พิบูลสงครามระที่ 1	สพป.ลพบุรี เขต 1	โรงเรียนคุณภาพ	262
4,673	490066	ไทยรัฐวิทยา ๑ (บ้านหัวช้าง)	สพป.ลพบุรี เขต 1	โรงเรียนคุณภาพ	318
4,674	490067	บ้านโคกตุม	สพป.ลพบุรี เขต 1	โรงเรียนคุณภาพ	368
4,675	490074	วัดหลวงท้ายตลาด	สพป.ลพบุรี เขต 1	โรงเรียนคุณภาพ	108
4,676	490078	วัดข่อยใต้	สพป.ลพบุรี เขต 1	โรงเรียนคุณภาพ	98
4,677	490079	วัดไผ่แตง	สพป.ลพบุรี เขต 1	โรงเรียนคุณภาพ	120
4,678	490094	บ้านวังไผ่	สพป.ลพบุรี เขต 1	โรงเรียนคุณภาพ	134
4,679	490098	วัดสะแกราบ	สพป.ลพบุรี เขต 1	โรงเรียนคุณภาพ	265
4,680	490101	อนุบาลบ้านเพนียด	สพป.ลพบุรี เขต 1	โรงเรียนคุณภาพ	333
4,681	490104	วัดวังหัวแหวน	สพป.ลพบุรี เขต 1	โรงเรียนคุณภาพ	72
4,682	490109	บ้านท่าม่วง	สพป.ลพบุรี เขต 1	โรงเรียนคุณภาพ	55

จำนวนโรงเรียนที่มีนักเรียนตั้งแต่ 1 คนขึ้นไป จากระบบ DMC ณ วันที่ 25 มิถุนายน 2564

สำนักนโยบายและแผนการศึกษาขั้นพื้นฐาน

กลุ่มที่ 2 กลุ่มโรงเรียนคุณภาพ (โรงเรียนคุณภาพประจำตำบล และโรงเรียนต้นแบบคุณภาพ)

ลำดับ	รหัส OBEC 6 หลัก	โรงเรียน	สพท.	กลุ่มโรงเรียน	จำนวน นักเรียน 25 มิ.ย.64
4,683	490114	บ้านเขาทับควาย	สพป.ลพบุรี เขต 1	โรงเรียนคุณภาพ	367
4,684	490120	บ้านหลุมข้าว	สพป.ลพบุรี เขต 1	โรงเรียนคุณภาพ	148
4,685	490121	บ้านวังขอนขว้าง	สพป.ลพบุรี เขต 1	โรงเรียนคุณภาพ	136
4,686	490122	โคกสำโรง	สพป.ลพบุรี เขต 1	โรงเรียนคุณภาพ	423
4,687	490128	บ้านเขาดิน	สพป.ลพบุรี เขต 1	โรงเรียนคุณภาพ	92
4,688	490131	บ้านถลุงเหล็ก	สพป.ลพบุรี เขต 1	โรงเรียนคุณภาพ	185
4,689	490132	บ้านวังจั่น	สพป.ลพบุรี เขต 1	โรงเรียนคุณภาพ	110
4,690	490185	สมอคอนวิทยาการ	สพป.ลพบุรี เขต 1	โรงเรียนคุณภาพ	95
4,691	490188	วัดคลองเม่า	สพป.ลพบุรี เขต 1	โรงเรียนคุณภาพ	81
4,692	490189	วัดมจลินท์	สพป.ลพบุรี เขต 1	โรงเรียนคุณภาพ	166
4,693	490192	วัดโพธิ์ศรี (สังวรราชภานุสรณ์)	สพป.ลพบุรี เขต 1	โรงเรียนคุณภาพ	67
4,694	490194	วัดเกต	สพป.ลพบุรี เขต 1	โรงเรียนคุณภาพ	136
4,695	490197	สิงหลักษ์ประสิทธิ์	สพป.ลพบุรี เขต 1	โรงเรียนคุณภาพ	115
4,696	490203	วัดสนามไชย	สพป.ลพบุรี เขต 1	โรงเรียนคุณภาพ	145
4,697	490204	วัดปากคลองบางคู	สพป.ลพบุรี เขต 1	โรงเรียนคุณภาพ	85
4,698	490207	บ้านม่วงอยู่ประยงค์ ณ บ้านเบิก	สพป.ลพบุรี เขต 1	โรงเรียนคุณภาพ	88
4,699	490212	วัดหัวสำโรง	สพป.ลพบุรี เขต 1	โรงเรียนคุณภาพ	177
4,700	490215	บ้านสระเตย	สพป.ลพบุรี เขต 1	โรงเรียนคุณภาพ	132
4,701	490222	วัดพานิชธรรมิการาม	สพป.ลพบุรี เขต 1	โรงเรียนคุณภาพ	129
4,702	490226	บ้านเกริ่นกฐิน	สพป.ลพบุรี เขต 1	โรงเรียนคุณภาพ	222
4,703	490230	วัดธรรมิการาม	สพป.ลพบุรี เขต 1	โรงเรียนคุณภาพ	78
4,704	490233	วัดบางพึ่ง	สพป.ลพบุรี เขต 1	โรงเรียนคุณภาพ	149
4,705	490234	วัดคิ่งท่าเสา	สพป.ลพบุรี เขต 1	โรงเรียนคุณภาพ	8
4,706	490235	วัดห้วยแก้ว	สพป.ลพบุรี เขต 1	โรงเรียนคุณภาพ	86
4,707	490238	พิบูลย์พัทธาคม	สพป.ลพบุรี เขต 1	โรงเรียนคุณภาพ	121
4,708	490239	อนุบาลบ้านหมี่	สพป.ลพบุรี เขต 1	โรงเรียนคุณภาพ	171
4,709	490242	วัดบ้านหมี่ใหญ่	สพป.ลพบุรี เขต 1	โรงเรียนคุณภาพ	113
4,710	490243	บ้านกล้วย	สพป.ลพบุรี เขต 1	โรงเรียนคุณภาพ	54
4,711	490244	วัดบ้านทราย	สพป.ลพบุรี เขต 1	โรงเรียนคุณภาพ	65
4,712	490245	ชุมชนตำบลหินปัก	สพป.ลพบุรี เขต 1	โรงเรียนคุณภาพ	134
4,713	490249	วัดโป่งแค	สพป.ลพบุรี เขต 1	โรงเรียนคุณภาพ	169
4,714	490252	วัดดงลับ	สพป.ลพบุรี เขต 1	โรงเรียนคุณภาพ	68
4,715	490253	บ้านดอนดิ่ง	สพป.ลพบุรี เขต 1	โรงเรียนคุณภาพ	162
4,716	490255	บ้านดงกลาง	สพป.ลพบุรี เขต 1	โรงเรียนคุณภาพ	48
4,717	490258	วัดหนองเมือง	สพป.ลพบุรี เขต 1	โรงเรียนคุณภาพ	182
4,718	490263	วัดหนองกระเบียน	สพป.ลพบุรี เขต 1	โรงเรียนคุณภาพ	125
4,719	490267	บ้านไผ่ใหญ่	สพป.ลพบุรี เขต 1	โรงเรียนคุณภาพ	37
4,720	490269	บ้านหัวบึง	สพป.ลพบุรี เขต 1	โรงเรียนคุณภาพ	42
4,721	490137	บ้านมะกอกหวาน	สพป.ลพบุรี เขต 2	โรงเรียนคุณภาพ	226
4,722	490286	พรหมรังษี	สพป.ลพบุรี เขต 2	โรงเรียนคุณภาพ	527
4,723	490134	ชุมชนบ้านชัยบาดาล	สพป.ลพบุรี เขต 2	โรงเรียนคุณภาพ	109
4,724	490139	บ้านม่วงค่อม	สพป.ลพบุรี เขต 2	โรงเรียนคุณภาพ	422
4,725	490141	บ้านเขายายกะตา	สพป.ลพบุรี เขต 2	โรงเรียนคุณภาพ	190
4,726	490143	บ้านเขาแหลม	สพป.ลพบุรี เขต 2	โรงเรียนคุณภาพ	196
4,727	490145	บ้านทุ่งตาแก้ว	สพป.ลพบุรี เขต 2	โรงเรียนคุณภาพ	55

จำนวนโรงเรียนที่มีนักเรียนตั้งแต่ 1 คนขึ้นไป จากระบบ DMC ณ วันที่ 25 มิถุนายน 2564

สำนักนโยบายและแผนการศึกษาขั้นพื้นฐาน

กลุ่มที่ 2 กลุ่มโรงเรียนคุณภาพ (โรงเรียนคุณภาพประจำตำบล และโรงเรียนต้นแบบคุณภาพ)

ลำดับ	รหัส OBEC 6 หลัก	โรงเรียน	สพท.	กลุ่มโรงเรียน	จำนวน นักเรียน 25 มิ.ย.64
4,728	490146	บ้านเกาะรัง	สพป.ลพบุรี เขต 2	โรงเรียนคุณภาพ	633
4,729	490153	อนุบาลลำนารายณ์	สพป.ลพบุรี เขต 2	โรงเรียนคุณภาพ	986
4,730	490154	บ้านท่ามะนาว	สพป.ลพบุรี เขต 2	โรงเรียนคุณภาพ	147
4,731	490156	บ้านท่าดินดำ	สพป.ลพบุรี เขต 2	โรงเรียนคุณภาพ	272
4,732	490159	บ้านบัวชุม	สพป.ลพบุรี เขต 2	โรงเรียนคุณภาพ	336
4,733	490166	วัดโพธิ์งาม	สพป.ลพบุรี เขต 2	โรงเรียนคุณภาพ	199
4,734	490170	บ้านใหม่ทรัพย์เจริญ	สพป.ลพบุรี เขต 2	โรงเรียนคุณภาพ	80
4,735	490172	บ้านหนองโกวิทยา	สพป.ลพบุรี เขต 2	โรงเรียนคุณภาพ	332
4,736	490173	วัดสุนทรเทพคีรี	สพป.ลพบุรี เขต 2	โรงเรียนคุณภาพ	178
4,737	490182	นิคมลำนารายณ์	สพป.ลพบุรี เขต 2	โรงเรียนคุณภาพ	240
4,738	490183	บ้านใหม่สามัคคี	สพป.ลพบุรี เขต 2	โรงเรียนคุณภาพ	235
4,739	490271	วัดโคกสลุง	สพป.ลพบุรี เขต 2	โรงเรียนคุณภาพ	262
4,740	490277	อนุบาลพัฒนานิคม	สพป.ลพบุรี เขต 2	โรงเรียนคุณภาพ	242
4,741	490281	ซอย 19 สาย 2 ขวา	สพป.ลพบุรี เขต 2	โรงเรียนคุณภาพ	97
4,742	490290	วัดดำรงบุล	สพป.ลพบุรี เขต 2	โรงเรียนคุณภาพ	213
4,743	490294	น้ำสุดวิไลประชาสรรค์	สพป.ลพบุรี เขต 2	โรงเรียนคุณภาพ	303
4,744	490297	บ้านมะนาวหวาน	สพป.ลพบุรี เขต 2	โรงเรียนคุณภาพ	225
4,745	490301	วัดสี่ขั้วศรีเจริญธรรม	สพป.ลพบุรี เขต 2	โรงเรียนคุณภาพ	212
4,746	490306	อนุบาลท่าหลวง	สพป.ลพบุรี เขต 2	โรงเรียนคุณภาพ	579
4,747	490307	บ้านท่ากรวด	สพป.ลพบุรี เขต 2	โรงเรียนคุณภาพ	168
4,748	490310	บ้านหนองประตู	สพป.ลพบุรี เขต 2	โรงเรียนคุณภาพ	223
4,749	490316	บ้านโป่งสรวงคีรีวรรณ	สพป.ลพบุรี เขต 2	โรงเรียนคุณภาพ	110
4,750	490318	บ้านหัวลำ	สพป.ลพบุรี เขต 2	โรงเรียนคุณภาพ	257
4,751	490322	บ้านทะเลวังวัด	สพป.ลพบุรี เขต 2	โรงเรียนคุณภาพ	108
4,752	490326	อนุบาลสระโบสถ์	สพป.ลพบุรี เขต 2	โรงเรียนคุณภาพ	154
4,753	490328	บ้านคลอง	สพป.ลพบุรี เขต 2	โรงเรียนคุณภาพ	206
4,754	490334	บ้านทุ่งท่าช้าง	สพป.ลพบุรี เขต 2	โรงเรียนคุณภาพ	54
4,755	490335	บ้านห้วยใหญ่	สพป.ลพบุรี เขต 2	โรงเรียนคุณภาพ	126
4,756	490337	บ้านดงน้อย	สพป.ลพบุรี เขต 2	โรงเรียนคุณภาพ	228
4,757	490339	บ้านยางราก	สพป.ลพบุรี เขต 2	โรงเรียนคุณภาพ	180
4,758	490340	บ้านหนองมะค่า	สพป.ลพบุรี เขต 2	โรงเรียนคุณภาพ	203
4,759	490346	อนุบาลโคกเจริญ	สพป.ลพบุรี เขต 2	โรงเรียนคุณภาพ	215
4,760	490353	บ้านพุทะซัด	สพป.ลพบุรี เขต 2	โรงเรียนคุณภาพ	168
4,761	490354	บ้านโคกแสมสาร	สพป.ลพบุรี เขต 2	โรงเรียนคุณภาพ	263
4,762	490356	ชุมชนวัดจงบึง มิตรภาพที่ ๑๕๗	สพป.ลพบุรี เขต 2	โรงเรียนคุณภาพ	402
4,763	490358	บ้านท่าเยี่ยม	สพป.ลพบุรี เขต 2	โรงเรียนคุณภาพ	74
4,764	490360	บ้านวังทอง	สพป.ลพบุรี เขต 2	โรงเรียนคุณภาพ	411
4,765	490362	บ้านราษฎร์บำรุง	สพป.ลพบุรี เขต 2	โรงเรียนคุณภาพ	148
4,766	490367	บ้านด่านไทยล้อม	สพป.ลพบุรี เขต 2	โรงเรียนคุณภาพ	166
4,767	490369	บ้านปรางค์น้อย	สพป.ลพบุรี เขต 2	โรงเรียนคุณภาพ	176
4,768	490372	บ้านขอนแก่นบูรณ	สพป.ลพบุรี เขต 2	โรงเรียนคุณภาพ	207
4,769	490374	บ้านยางโพน	สพป.ลพบุรี เขต 2	โรงเรียนคุณภาพ	137
4,770	490380	บ้านดงดินแดง	สพป.ลพบุรี เขต 2	โรงเรียนคุณภาพ	189
4,771	490385	บ้านใหม่สีพิมพ์	สพป.ลพบุรี เขต 2	โรงเรียนคุณภาพ	125
4,772	490389	ชุมชนวัดคีรีนาครัตนาราม	สพป.ลพบุรี เขต 2	โรงเรียนคุณภาพ	198
4,773	490392	อนุบาลวัดหนองม่วง	สพป.ลพบุรี เขต 2	โรงเรียนคุณภาพ	68
4,774	500269	ป้อมสี่เหลี่ยมวิทยา	สพป.ลำปาง เขต 1	โรงเรียนคุณภาพ	79

จำนวนโรงเรียนที่มีนักเรียนตั้งแต่ 1 คนขึ้นไป จากระบบ DMC ณ วันที่ 25 มิถุนายน 2564

สำนักนโยบายและแผนการศึกษาขั้นพื้นฐาน

กลุ่มที่ 2 กลุ่มโรงเรียนคุณภาพ (โรงเรียนคุณภาพประจำตำบล และโรงเรียนต้นแบบคุณภาพ)

ลำดับ	รหัส OBEC 6 หลัก	โรงเรียน	สพท.	กลุ่มโรงเรียน	จำนวน นักเรียน 25 มิ.ย.64
4,775	500413	เมืองยาววิทยา	สพป.ลำปาง เขต 1	โรงเรียนคุณภาพ	204
4,776	500001	พิชัยวิทยา (บ้านต้นยางมิตรภาพ 14)	สพป.ลำปาง เขต 1	โรงเรียนคุณภาพ	124
4,777	500013	สภามายสามัคคีวิทยา	สพป.ลำปาง เขต 1	โรงเรียนคุณภาพ	104
4,778	500019	นิคมสร้างตนเองก๊วลม 3	สพป.ลำปาง เขต 1	โรงเรียนคุณภาพ	84
4,779	500025	บ้านป่าต้นกุ่มเมือง	สพป.ลำปาง เขต 1	โรงเรียนคุณภาพ	56
4,780	500032	วัดน้ำไทรง	สพป.ลำปาง เขต 1	โรงเรียนคุณภาพ	114
4,781	500043	วัดบ้านฮอง	สพป.ลำปาง เขต 1	โรงเรียนคุณภาพ	38
4,782	500048	บ้านปงสนุก	สพป.ลำปาง เขต 1	โรงเรียนคุณภาพ	2,354
4,783	500049	อนุบาลลำปาง (เขลางค์รัตน์อนุสรณ์)	สพป.ลำปาง เขต 1	โรงเรียนคุณภาพ	3,195
4,784	500050	อนุบาลเมืองลำปาง (ธงชัยศึกษา)	สพป.ลำปาง เขต 1	โรงเรียนคุณภาพ	148
4,785	500055	บ้านโทกหัวช้าง	สพป.ลำปาง เขต 1	โรงเรียนคุณภาพ	78
4,786	500058	วัดหลวงวิทยา	สพป.ลำปาง เขต 1	โรงเรียนคุณภาพ	139
4,787	500066	ชุมชนบ้านพ่อนวิทยา	สพป.ลำปาง เขต 1	โรงเรียนคุณภาพ	551
4,788	500072	แม่ก่งวิทยา	สพป.ลำปาง เขต 1	โรงเรียนคุณภาพ	151
4,789	500078	ทุ่งฝางวิทยา	สพป.ลำปาง เขต 1	โรงเรียนคุณภาพ	81
4,790	500079	บ้านทุ่งฝาย	สพป.ลำปาง เขต 1	โรงเรียนคุณภาพ	90
4,791	500084	วัดเสด็จ	สพป.ลำปาง เขต 1	โรงเรียนคุณภาพ	169
4,792	500089	บ้านหมากหัววัง	สพป.ลำปาง เขต 1	โรงเรียนคุณภาพ	141
4,793	500225	อนุบาลงาว (ภานนิยม)	สพป.ลำปาง เขต 1	โรงเรียนคุณภาพ	654
4,794	500229	บ้านบ่อหื้อ	สพป.ลำปาง เขต 1	โรงเรียนคุณภาพ	193
4,795	500233	แม่ฮ่างวิทยา	สพป.ลำปาง เขต 1	โรงเรียนคุณภาพ	181
4,796	500235	บ้านหลวงใต้	สพป.ลำปาง เขต 1	โรงเรียนคุณภาพ	85
4,797	500239	บ้านแม่ตีบ	สพป.ลำปาง เขต 1	โรงเรียนคุณภาพ	211
4,798	500243	บ้านอ้อน	สพป.ลำปาง เขต 1	โรงเรียนคุณภาพ	272
4,799	500248	บ้านสบพลึง	สพป.ลำปาง เขต 1	โรงเรียนคุณภาพ	170
4,800	500252	บ้านหวด	สพป.ลำปาง เขต 1	โรงเรียนคุณภาพ	63
4,801	500261	ผาแดงวิทยา	สพป.ลำปาง เขต 1	โรงเรียนคุณภาพ	84
4,802	500265	บ้านหัวยูน	สพป.ลำปาง เขต 1	โรงเรียนคุณภาพ	95
4,803	500390	อนุบาลห้างฉัตร	สพป.ลำปาง เขต 1	โรงเรียนคุณภาพ	820
4,804	500393	บ้านสันทราย	สพป.ลำปาง เขต 1	โรงเรียนคุณภาพ	59
4,805	500399	ปงยางคก (ทิพย์ช้างอนุสรณ์)	สพป.ลำปาง เขต 1	โรงเรียนคุณภาพ	130
4,806	500411	บ้านทุ่งหก	สพป.ลำปาง เขต 1	โรงเรียนคุณภาพ	63
4,807	500415	ชุมชนบ้านสันกำแพง	สพป.ลำปาง เขต 1	โรงเรียนคุณภาพ	170
4,808	500419	บ้านโป่งขวาก	สพป.ลำปาง เขต 1	โรงเรียนคุณภาพ	120
4,809	500450	วัดท่าสี่	สพป.ลำปาง เขต 1	โรงเรียนคุณภาพ	74
4,810	500460	อนุบาลแม่เมาะ (ชุมชน 1)	สพป.ลำปาง เขต 1	โรงเรียนคุณภาพ	1,140
4,811	500461	กอรรกพิทยาสรรค์	สพป.ลำปาง เขต 1	โรงเรียนคุณภาพ	126
4,812	500470	บ้านใหม่รัตนโกสินทร์	สพป.ลำปาง เขต 1	โรงเรียนคุณภาพ	145
4,813	500472	สบป่าตวิทยา	สพป.ลำปาง เขต 1	โรงเรียนคุณภาพ	145
4,814	500508	ห้วยขึ้นกวิทยา	สพป.ลำปาง เขต 2	โรงเรียนคุณภาพ	84
4,815	500271	อนุบาลเกาะคา (น้ำตาลอนุเคราะห์)	สพป.ลำปาง เขต 2	โรงเรียนคุณภาพ	654
4,816	500094	บ้านแม่ทะ	สพป.ลำปาง เขต 2	โรงเรียนคุณภาพ	121
4,817	500095	อนุบาลแม่ทะ (ชุมชนบ้านน้ำไทรง-บ้านอ่อมอุปลัมภ์)	สพป.ลำปาง เขต 2	โรงเรียนคุณภาพ	112
4,818	500100	ป่าตวิทยา	สพป.ลำปาง เขต 2	โรงเรียนคุณภาพ	90
4,819	500108	ทองทิพย์วิทยา	สพป.ลำปาง เขต 2	โรงเรียนคุณภาพ	149
4,820	500110	ก๊วประชาวิทยา	สพป.ลำปาง เขต 2	โรงเรียนคุณภาพ	48
4,821	500114	บ้านบอม	สพป.ลำปาง เขต 2	โรงเรียนคุณภาพ	132

จำนวนโรงเรียนที่มีนักเรียนตั้งแต่ 1 คนขึ้นไป จากระบบ DMC ณ วันที่ 25 มิถุนายน 2564

สำนักนโยบายและแผนการศึกษาขั้นพื้นฐาน

กลุ่มที่ 2 กลุ่มโรงเรียนคุณภาพ (โรงเรียนคุณภาพประจำตำบล และโรงเรียนต้นแบบคุณภาพ)

ลำดับ	รหัส OBEC 6 หลัก	โรงเรียน	สพท.	กลุ่มโรงเรียน	จำนวน นักเรียน 25 มิ.ย.64
4,822	500118	บ้านอ้อวิทยา	สพป.ลำปาง เขต 2	โรงเรียนคุณภาพ	179
4,823	500129	บ้านนาขวาง	สพป.ลำปาง เขต 2	โรงเรียนคุณภาพ	63
4,824	500134	ห้วยมะเกลือวิทยา	สพป.ลำปาง เขต 2	โรงเรียนคุณภาพ	28
4,825	500141	แม่มอกวิทยา	สพป.ลำปาง เขต 2	โรงเรียนคุณภาพ	123
4,826	500149	แม่พูหอรบวิทยา	สพป.ลำปาง เขต 2	โรงเรียนคุณภาพ	181
4,827	500152	แม่วะวิทยา	สพป.ลำปาง เขต 2	โรงเรียนคุณภาพ	104
4,828	500158	ปางกุ่มวิทยา	สพป.ลำปาง เขต 2	โรงเรียนคุณภาพ	101
4,829	500164	ล้อมแรดวิทยา	สพป.ลำปาง เขต 2	โรงเรียนคุณภาพ	203
4,830	500167	วังหินวิทยา	สพป.ลำปาง เขต 2	โรงเรียนคุณภาพ	135
4,831	500171	แม่ออดวิทยา	สพป.ลำปาง เขต 2	โรงเรียนคุณภาพ	304
4,832	500177	ห้วยแก้ววิทยา	สพป.ลำปาง เขต 2	โรงเรียนคุณภาพ	180
4,833	500272	บ้านศาลาสამคคี	สพป.ลำปาง เขต 2	โรงเรียนคุณภาพ	69
4,834	500273	ศาลาวิทยา	สพป.ลำปาง เขต 2	โรงเรียนคุณภาพ	145
4,835	500279	วังพร้าววิทยา	สพป.ลำปาง เขต 2	โรงเรียนคุณภาพ	140
4,836	500282	วัดนาแก้ว	สพป.ลำปาง เขต 2	โรงเรียนคุณภาพ	94
4,837	500286	สบตำบวิทยา (แปงภักดีอุปถัมภ์)	สพป.ลำปาง เขต 2	โรงเรียนคุณภาพ	95
4,838	500292	ชุมชนวัดพระธาตุลำปางหลวง	สพป.ลำปาง เขต 2	โรงเรียนคุณภาพ	124
4,839	500299	ไหลหินราษฎร์บำรุง	สพป.ลำปาง เขต 2	โรงเรียนคุณภาพ	188
4,840	500307	บ้านทุ่งขาม	สพป.ลำปาง เขต 2	โรงเรียนคุณภาพ	82
4,841	500426	เสริมชัยวิทยา	สพป.ลำปาง เขต 2	โรงเรียนคุณภาพ	104
4,842	500431	ศรีลังกาวิทยา	สพป.ลำปาง เขต 2	โรงเรียนคุณภาพ	169
4,843	500439	เสริมขวาวิทยา	สพป.ลำปาง เขต 2	โรงเรียนคุณภาพ	266
4,844	500445	อนุบาลเสริมงาม	สพป.ลำปาง เขต 2	โรงเรียนคุณภาพ	495
4,845	500479	ชุมชนบ้านทุ่ง	สพป.ลำปาง เขต 2	โรงเรียนคุณภาพ	160
4,846	500484	ชุมชนตำบลแม่กัวะ	สพป.ลำปาง เขต 2	โรงเรียนคุณภาพ	214
4,847	500487	ชุมชนบ้านจิววิทยา	สพป.ลำปาง เขต 2	โรงเรียนคุณภาพ	174
4,848	500493	ชุมชนตำบลนายาง	สพป.ลำปาง เขต 2	โรงเรียนคุณภาพ	86
4,849	500498	อนุบาลแม่พริก (สุนันทสังขประสิทธิ์)	สพป.ลำปาง เขต 2	โรงเรียนคุณภาพ	129
4,850	500501	แม่เชียงรายวิทยา	สพป.ลำปาง เขต 2	โรงเรียนคุณภาพ	151
4,851	500505	ตันธงวิทยา	สพป.ลำปาง เขต 2	โรงเรียนคุณภาพ	136
4,852	500510	ผาปังวิทยา	สพป.ลำปาง เขต 2	โรงเรียนคุณภาพ	103
4,853	500224	บ้านวังใหม่	สพป.ลำปาง เขต 3	โรงเรียนคุณภาพ	95
4,854	500383	อนุบาลเมืองปาน (บ้านทุ่งกว๋าว)	สพป.ลำปาง เขต 3	โรงเรียนคุณภาพ	91
4,855	500183	ทุ่งฮั่ววิทยา	สพป.ลำปาง เขต 3	โรงเรียนคุณภาพ	205
4,856	500184	วังแก้ววิทยา	สพป.ลำปาง เขต 3	โรงเรียนคุณภาพ	148
4,857	500197	อนุบาลวังเหนือ	สพป.ลำปาง เขต 3	โรงเรียนคุณภาพ	326
4,858	500201	บ้านแม่สุขวังเหนือ	สพป.ลำปาง เขต 3	โรงเรียนคุณภาพ	109
4,859	500205	วังทองวิทยา	สพป.ลำปาง เขต 3	โรงเรียนคุณภาพ	128
4,860	500210	วังทรายคำวิทยา (ปงวังอนุสรณ์)	สพป.ลำปาง เขต 3	โรงเรียนคุณภาพ	85

จำนวนโรงเรียนที่มีนักเรียนตั้งแต่ 1 คนขึ้นไป จากระบบ DMC ณ วันที่ 25 มิถุนายน 2564

สำนักนโยบายและแผนการศึกษาขั้นพื้นฐาน

กลุ่มที่ 2 กลุ่มโรงเรียนคุณภาพ (โรงเรียนคุณภาพประจำตำบล และโรงเรียนต้นแบบคุณภาพ)

ลำดับ	รหัส OBEC 6 หลัก	โรงเรียน	สพท.	กลุ่มโรงเรียน	จำนวน นักเรียน 25 มิ.ย.64
4,861	500211	บ้านวังโป่ง	สพป.ลำปาง เขต 3	โรงเรียนคุณภาพ	104
4,862	500216	ร่องเคาะวิทยา	สพป.ลำปาง เขต 3	โรงเรียนคุณภาพ	126
4,863	500312	อนุบาลแจ้ห่ม	สพป.ลำปาง เขต 3	โรงเรียนคุณภาพ	610
4,864	500319	บ้านสันมะเกลือ	สพป.ลำปาง เขต 3	โรงเรียนคุณภาพ	102
4,865	500326	บ้านแป้น	สพป.ลำปาง เขต 3	โรงเรียนคุณภาพ	104
4,866	500329	ทุ่งควายา	สพป.ลำปาง เขต 3	โรงเรียนคุณภาพ	170
4,867	500336	บ้านแม่ตา	สพป.ลำปาง เขต 3	โรงเรียนคุณภาพ	24
4,868	500343	ไผ่งามวิทยา	สพป.ลำปาง เขต 3	โรงเรียนคุณภาพ	203
4,869	500349	แจ้ซ้อนวิทยา	สพป.ลำปาง เขต 3	โรงเรียนคุณภาพ	194
4,870	500354	บ้านต้นจุ่น	สพป.ลำปาง เขต 3	โรงเรียนคุณภาพ	53
4,871	500363	แจ้ซ้อนวิทยา	สพป.ลำปาง เขต 3	โรงเรียนคุณภาพ	181
4,872	500368	บ้านแพะ	สพป.ลำปาง เขต 3	โรงเรียนคุณภาพ	101
4,873	500374	บ้านขอวิทยา	สพป.ลำปาง เขต 3	โรงเรียนคุณภาพ	61
4,874	510240	บ้านปางแม่ลอบ	สพป.ลำพูน เขต 1	โรงเรียนคุณภาพ	168
4,875	510038	ตำบลบ้านแป้น	สพป.ลำพูน เขต 1	โรงเรียนคุณภาพ	223
4,876	510006	วัดสันคยอม	สพป.ลำพูน เขต 1	โรงเรียนคุณภาพ	194
4,877	510011	วัดซี้เหล็ก	สพป.ลำพูน เขต 1	โรงเรียนคุณภาพ	238
4,878	510016	วัดบ้านม้า	สพป.ลำพูน เขต 1	โรงเรียนคุณภาพ	138
4,879	510022	วัดสันป่าสัก	สพป.ลำพูน เขต 1	โรงเรียนคุณภาพ	222
4,880	510041	บ้านศรีอ้อย	สพป.ลำพูน เขต 1	โรงเรียนคุณภาพ	144
4,881	510042	อนุบาลลำพูน	สพป.ลำพูน เขต 1	โรงเรียนคุณภาพ	1,635
4,882	510045	วัดป่าแดด	สพป.ลำพูน เขต 1	โรงเรียนคุณภาพ	64
4,883	510046	บ้านหนองข้างคีน	สพป.ลำพูน เขต 1	โรงเรียนคุณภาพ	161
4,884	510051	บ้านศรีสุพรรณ	สพป.ลำพูน เขต 1	โรงเรียนคุณภาพ	81
4,885	510053	ตำบลลริมปิง	สพป.ลำพูน เขต 1	โรงเรียนคุณภาพ	160
4,886	510060	อนุบาลเมืองลำพูน	สพป.ลำพูน เขต 1	โรงเรียนคุณภาพ	450
4,887	510066	วัดเหมืองง่า	สพป.ลำพูน เขต 1	โรงเรียนคุณภาพ	195
4,888	510070	ชุมชนบ้านเหมืองจี้	สพป.ลำพูน เขต 1	โรงเรียนคุณภาพ	108
4,889	510075	บ้านป่าซาง	สพป.ลำพูน เขต 1	โรงเรียนคุณภาพ	154
4,890	510081	บ้านหนองเงือก	สพป.ลำพูน เขต 1	โรงเรียนคุณภาพ	201
4,891	510085	วัดช้างค้ำ	สพป.ลำพูน เขต 1	โรงเรียนคุณภาพ	96
4,892	510087	บ้านป่าตาล	สพป.ลำพูน เขต 1	โรงเรียนคุณภาพ	72
4,893	510092	วัดบ้านเรือน	สพป.ลำพูน เขต 1	โรงเรียนคุณภาพ	74
4,894	510095	วัดบ้านก้อง	สพป.ลำพูน เขต 1	โรงเรียนคุณภาพ	68
4,895	510098	บ้านหนองเกิด	สพป.ลำพูน เขต 1	โรงเรียนคุณภาพ	150
4,896	510108	วัดน้ำดิบ	สพป.ลำพูน เขต 1	โรงเรียนคุณภาพ	204
4,897	510115	วัดนครเจดีย์	สพป.ลำพูน เขต 1	โรงเรียนคุณภาพ	120
4,898	510208	บ้านทาป่าสัก	สพป.ลำพูน เขต 1	โรงเรียนคุณภาพ	157
4,899	510217	บ้านร้องเรือ	สพป.ลำพูน เขต 1	โรงเรียนคุณภาพ	121
4,900	510223	บ้านเหมืองลิก	สพป.ลำพูน เขต 1	โรงเรียนคุณภาพ	83
4,901	510225	บ้านแพะยันต์ดอยแซ่	สพป.ลำพูน เขต 1	โรงเรียนคุณภาพ	142
4,902	510233	บ้านศรีป่าน	สพป.ลำพูน เขต 1	โรงเรียนคุณภาพ	145
4,903	510269	วัดป่าสัก	สพป.ลำพูน เขต 1	โรงเรียนคุณภาพ	125
4,904	510274	บ้านห้วยไซ	สพป.ลำพูน เขต 1	โรงเรียนคุณภาพ	190
4,905	510118	บ้านก้อจัดสรร	สพป.ลำพูน เขต 2	โรงเรียนคุณภาพ	249
4,906	510150	บ้านแม่เตย	สพป.ลำพูน เขต 2	โรงเรียนคุณภาพ	272
4,907	510120	บ้านแม่ลาน	สพป.ลำพูน เขต 2	โรงเรียนคุณภาพ	100

จำนวนโรงเรียนที่มีนักเรียนตั้งแต่ 1 คนขึ้นไป จากระบบ DMC ณ วันที่ 25 มิถุนายน 2564

สำนักนโยบายและแผนการศึกษาขั้นพื้นฐาน

กลุ่มที่ 2 กลุ่มโรงเรียนคุณภาพ (โรงเรียนคุณภาพประจำตำบล และโรงเรียนต้นแบบคุณภาพ)

ลำดับ	รหัส OBEC 6 หลัก	โรงเรียน	สพท.	กลุ่มโรงเรียน	จำนวน นักเรียน 25 มิ.ย.64
4,908	510129	บ้านห้วยต้มชัยะวงศาอุปถัมภ์	สพป.ลำพูน เขต 2	โรงเรียนคุณภาพ	1,907
4,909	510135	บ้านแม่ป๋อก	สพป.ลำพูน เขต 2	โรงเรียนคุณภาพ	190
4,910	510142	บ้านบวก	สพป.ลำพูน เขต 2	โรงเรียนคุณภาพ	93
4,911	510148	บ้านม่วงสามปี	สพป.ลำพูน เขต 2	โรงเรียนคุณภาพ	473
4,912	510163	ชุมชนบ้านป่าไผ่	สพป.ลำพูน เขต 2	โรงเรียนคุณภาพ	258
4,913	510165	บ้านห้วยกาน	สพป.ลำพูน เขต 2	โรงเรียนคุณภาพ	126
4,914	510177	บ้านเหล่ายาว	สพป.ลำพูน เขต 2	โรงเรียนคุณภาพ	173
4,915	510185	บ้านสันปูเลย	สพป.ลำพูน เขต 2	โรงเรียนคุณภาพ	135
4,916	510186	บ้านหนองปลาสะวาย	สพป.ลำพูน เขต 2	โรงเรียนคุณภาพ	149
4,917	510196	บ้านห้วยหละ	สพป.ลำพูน เขต 2	โรงเรียนคุณภาพ	161
4,918	510245	บ้านไม้ตะเคียน	สพป.ลำพูน เขต 2	โรงเรียนคุณภาพ	121
4,919	510260	บ้านดง	สพป.ลำพูน เขต 2	โรงเรียนคุณภาพ	198
4,920	510261	บ้านคอนมูล	สพป.ลำพูน เขต 2	โรงเรียนคุณภาพ	150
4,921	510278	บ้านห้วยป็นจ้อย	สพป.ลำพูน เขต 2	โรงเรียนคุณภาพ	114
4,922	510282	บ้านต้นผึ้ง	สพป.ลำพูน เขต 2	โรงเรียนคุณภาพ	127
4,923	510289	วัดบ้านดง (คำบุญประชาดล)	สพป.ลำพูน เขต 2	โรงเรียนคุณภาพ	121
4,924	520248	บ้านหนองบง	สพป.เลย เขต 1	โรงเรียนคุณภาพ	39
4,925	520195	บ้านเชียงคาน 'วิจิตรวิทยา '	สพป.เลย เขต 1	โรงเรียนคุณภาพ	357
4,926	520002	บ้านก้างปลา	สพป.เลย เขต 1	โรงเรียนคุณภาพ	146
4,927	520005	บ้านน้ำภู	สพป.เลย เขต 1	โรงเรียนคุณภาพ	262
4,928	520009	อนุบาลเลย	สพป.เลย เขต 1	โรงเรียนคุณภาพ	1,719
4,929	520014	บ้านแหลงควาย	สพป.เลย เขต 1	โรงเรียนคุณภาพ	62
4,930	520015	ชุมชนบ้านนาอ้อ	สพป.เลย เขต 1	โรงเรียนคุณภาพ	68
4,931	520016	บ้านนาโคก	สพป.เลย เขต 1	โรงเรียนคุณภาพ	203
4,932	520023	บ้านนาโป่ง	สพป.เลย เขต 1	โรงเรียนคุณภาพ	180
4,933	520030	บ้านนาดินดำ	สพป.เลย เขต 1	โรงเรียนคุณภาพ	165
4,934	520037	บ้านเพี้ยช้างพิริทยา	สพป.เลย เขต 1	โรงเรียนคุณภาพ	226
4,935	520046	บ้านกอไร่ใหญ่	สพป.เลย เขต 1	โรงเรียนคุณภาพ	29
4,936	520049	บ้านห้วยสีเสียด	สพป.เลย เขต 1	โรงเรียนคุณภาพ	53
4,937	520051	บ้านกกทอง	สพป.เลย เขต 1	โรงเรียนคุณภาพ	147
4,938	520057	บ้านกกตู	สพป.เลย เขต 1	โรงเรียนคุณภาพ	219
4,939	520058	บ้านนาแฉม	สพป.เลย เขต 1	โรงเรียนคุณภาพ	137
4,940	520200	ห้วยซวกคกเกล้าใต้	สพป.เลย เขต 1	โรงเรียนคุณภาพ	110
4,941	520204	ชุมชนบ้านนาบอน	สพป.เลย เขต 1	โรงเรียนคุณภาพ	173
4,942	520211	บ้านนาป่าหนาด	สพป.เลย เขต 1	โรงเรียนคุณภาพ	67
4,943	520216	ไทยรัฐวิทยา 96 (ชุมชนบ้านธาตุ)	สพป.เลย เขต 1	โรงเรียนคุณภาพ	70
4,944	520227	ภิรมย์ภักดีบ้านห้วยสีดา	สพป.เลย เขต 1	โรงเรียนคุณภาพ	58
4,945	520229	บ้านนาสีสลากกินแบ่งสงเคราะห์ที่59	สพป.เลย เขต 1	โรงเรียนคุณภาพ	171

จำนวนโรงเรียนที่มีนักเรียนตั้งแต่ 1 คนขึ้นไป จากระบบ DMC ณ วันที่ 25 มิถุนายน 2564

สำนักนโยบายและแผนการศึกษาขั้นพื้นฐาน

กลุ่มที่ 2 กลุ่มโรงเรียนคุณภาพ (โรงเรียนคุณภาพประจำตำบล และโรงเรียนต้นแบบคุณภาพ)

ลำดับ	รหัส OBEC 6 หลัก	โรงเรียน	สพท.	กลุ่มโรงเรียน	จำนวน นักเรียน 25 มิ.ย.64
4,946	520235	บ้านท่าลี่	สพป.เลย เขต 1	โรงเรียนคุณภาพ	508
4,947	520236	บ้านโคกใหญ่	สพป.เลย เขต 1	โรงเรียนคุณภาพ	126
4,948	520249	ชุมชนบ้านอาฮี	สพป.เลย เขต 1	โรงเรียนคุณภาพ	92
4,949	520256	ชุมชนบ้านปากห้วย	สพป.เลย เขต 1	โรงเรียนคุณภาพ	281
4,950	520261	บ้านน้ำแคม	สพป.เลย เขต 1	โรงเรียนคุณภาพ	310
4,951	520305	ชุมชนบ้านปากชม	สพป.เลย เขต 1	โรงเรียนคุณภาพ	535
4,952	520314	บ้านห้วยขอบห้วยเหียม	สพป.เลย เขต 1	โรงเรียนคุณภาพ	252
4,953	520315	ชุมชนบ้านเชียงกลม	สพป.เลย เขต 1	โรงเรียนคุณภาพ	547
4,954	520322	บ้านห้วยบ่อซืน	สพป.เลย เขต 1	โรงเรียนคุณภาพ	250
4,955	520328	บ้านสงาว	สพป.เลย เขต 1	โรงเรียนคุณภาพ	212
4,956	520379	ชุมชนบ้านนาด้วง	สพป.เลย เขต 1	โรงเรียนคุณภาพ	238
4,957	520380	บ้านนาดอกคำ	สพป.เลย เขต 1	โรงเรียนคุณภาพ	227
4,958	520384	ชุมชนบ้านท่าสะอาด	สพป.เลย เขต 1	โรงเรียนคุณภาพ	323
4,959	520385	บ้านท่าสวรรค์	สพป.เลย เขต 1	โรงเรียนคุณภาพ	132
4,960	520275	บ้านพองหนีบ	สพป.เลย เขต 2	โรงเรียนคุณภาพ	73
4,961	520074	ชุมชนวังสะพุง	สพป.เลย เขต 2	โรงเรียนคุณภาพ	710
4,962	520071	บ้านปากปวน	สพป.เลย เขต 2	โรงเรียนคุณภาพ	249
4,963	520077	บ้านนาแก	สพป.เลย เขต 2	โรงเรียนคุณภาพ	142
4,964	520078	บ้านนาวัวโพนงาม	สพป.เลย เขต 2	โรงเรียนคุณภาพ	186
4,965	520093	บ้านขอนแก่นโนนสวรรค์	สพป.เลย เขต 2	โรงเรียนคุณภาพ	178
4,966	520096	บ้านนาดอกไม้ มิตรภาพที่ 120ฯ	สพป.เลย เขต 2	โรงเรียนคุณภาพ	265
4,967	520097	บ้านโคกมน	สพป.เลย เขต 2	โรงเรียนคุณภาพ	287
4,968	520112	บ้านห้วยทรายคำ	สพป.เลย เขต 2	โรงเรียนคุณภาพ	144
4,969	520118	บ้านหินแก้ง	สพป.เลย เขต 2	โรงเรียนคุณภาพ	136
4,970	520126	เจียรนันทอุทิศ 4 (บ้านหนองหญ้าปล้อง)	สพป.เลย เขต 2	โรงเรียนคุณภาพ	94
4,971	520263	อนุบาลชุมชนภูกระดึง	สพป.เลย เขต 2	โรงเรียนคุณภาพ	944
4,972	520269	บ้านนาแปน	สพป.เลย เขต 2	โรงเรียนคุณภาพ	211
4,973	520277	บ้านห้วยส้มใต้	สพป.เลย เขต 2	โรงเรียนคุณภาพ	163
4,974	520287	บ้านตาดข่า	สพป.เลย เขต 2	โรงเรียนคุณภาพ	222
4,975	520288	บ้านห้วยไผ่	สพป.เลย เขต 2	โรงเรียนคุณภาพ	108
4,976	520291	บ้านปวนพุก	สพป.เลย เขต 2	โรงเรียนคุณภาพ	226
4,977	520303	บ้านไร่ศรีอุบล	สพป.เลย เขต 2	โรงเรียนคุณภาพ	206
4,978	520389	ชุมชนบ้านหนองคัน	สพป.เลย เขต 2	โรงเรียนคุณภาพ	357
4,979	520391	บ้านแก่งศรีภูมิ	สพป.เลย เขต 2	โรงเรียนคุณภาพ	277
4,980	520392	บ้านนามูลคูน	สพป.เลย เขต 2	โรงเรียนคุณภาพ	130
4,981	520399	บ้านหนองบัว	สพป.เลย เขต 2	โรงเรียนคุณภาพ	303
4,982	520406	เลยตาดโนนพัฒนา	สพป.เลย เขต 2	โรงเรียนคุณภาพ	170
4,983	520410	บ้านโนนกกข่า	สพป.เลย เขต 2	โรงเรียนคุณภาพ	311
4,984	520417	บ้านผาขาว	สพป.เลย เขต 2	โรงเรียนคุณภาพ	159
4,985	520420	บ้านข้าพรวัว	สพป.เลย เขต 2	โรงเรียนคุณภาพ	60
4,986	520424	บ้านโนนป่าซาง	สพป.เลย เขต 2	โรงเรียนคุณภาพ	268
4,987	520432	บ้านหนองตานา	สพป.เลย เขต 2	โรงเรียนคุณภาพ	160
4,988	520438	บ้านวังม่วง	สพป.เลย เขต 2	โรงเรียนคุณภาพ	268
4,989	520443	บ้านเอราวัณ	สพป.เลย เขต 2	โรงเรียนคุณภาพ	1,031
4,990	520449	บ้านโนนสวรรค์	สพป.เลย เขต 2	โรงเรียนคุณภาพ	311
4,991	520453	บ้านนาอ่างคำ	สพป.เลย เขต 2	โรงเรียนคุณภาพ	122
4,992	520173	บ้านห้วยมุ่น	สพป.เลย เขต 3	โรงเรียนคุณภาพ	347

จำนวนโรงเรียนที่มีนักเรียนตั้งแต่ 1 คนขึ้นไป จากระบบ DMC ณ วันที่ 25 มิถุนายน 2564

สำนักนโยบายและแผนการศึกษาขั้นพื้นฐาน

กลุ่มที่ 2 กลุ่มโรงเรียนคุณภาพ (โรงเรียนคุณภาพประจำตำบล และโรงเรียนต้นแบบคุณภาพ)

ลำดับ	รหัส OBEC 6 หลัก	โรงเรียน	สพท.	กลุ่มโรงเรียน	จำนวน นักเรียน 25 มิ.ย.64
4,993	520154	บ้านโคกงาม	สพป.เลย เขต 3	โรงเรียนคุณภาพ	247
4,994	520130	อนุบาลด่านซ้าย	สพป.เลย เขต 3	โรงเรียนคุณภาพ	903
4,995	520137	บ้านนาทอง	สพป.เลย เขต 3	โรงเรียนคุณภาพ	43
4,996	520145	บ้านหนองผือ	สพป.เลย เขต 3	โรงเรียนคุณภาพ	51
4,997	520146	บ้านนาหม่อม	สพป.เลย เขต 3	โรงเรียนคุณภาพ	41
4,998	520149	บ้านวังยาว	สพป.เลย เขต 3	โรงเรียนคุณภาพ	112
4,999	520163	บ้านห้วยทอง	สพป.เลย เขต 3	โรงเรียนคุณภาพ	105
5,000	520178	บ้านทับกี้	สพป.เลย เขต 3	โรงเรียนคุณภาพ	233
5,001	520188	บุญลักษณ์อุบลรัตน์	สพป.เลย เขต 3	โรงเรียนคุณภาพ	83
5,002	520333	บ้านแก่งม่วง	สพป.เลย เขต 3	โรงเรียนคุณภาพ	75
5,003	520341	บ้านसानตม มิตรภาพที่ 101	สพป.เลย เขต 3	โรงเรียนคุณภาพ	46
5,004	520343	บ้านหนองบง	สพป.เลย เขต 3	โรงเรียนคุณภาพ	274
5,005	520348	บ้านปลาป่า	สพป.เลย เขต 3	โรงเรียนคุณภาพ	124
5,006	520353	บ้านแก่งเกลี้ยง	สพป.เลย เขต 3	โรงเรียนคุณภาพ	74
5,007	520359	บ้านร่องจิก	สพป.เลย เขต 3	โรงเรียนคุณภาพ	99
5,008	520363	บ้านกลาง	สพป.เลย เขต 3	โรงเรียนคุณภาพ	69
5,009	520364	บ้านเหล่ากอหก	สพป.เลย เขต 3	โรงเรียนคุณภาพ	89
5,010	520368	บ้านเหมืองแพร่	สพป.เลย เขต 3	โรงเรียนคุณภาพ	137
5,011	520369	บ้านแสงภา	สพป.เลย เขต 3	โรงเรียนคุณภาพ	80
5,012	520374	บ้านโคก	สพป.เลย เขต 3	โรงเรียนคุณภาพ	73
5,013	530071	บ้านคำเนียม (คำเนียมวิทยาคาร)	สพป.ศรีสะเกษ เขต 1	โรงเรียนคุณภาพ	191
5,014	530001	บ้านหนองครก	สพป.ศรีสะเกษ เขต 1	โรงเรียนคุณภาพ	164
5,015	530007	อนุบาลศรีสะเกษ	สพป.ศรีสะเกษ เขต 1	โรงเรียนคุณภาพ	3,449
5,016	530009	บ้านก้านเหลือง	สพป.ศรีสะเกษ เขต 1	โรงเรียนคุณภาพ	170
5,017	530015	บ้านโนนแกด	สพป.ศรีสะเกษ เขต 1	โรงเรียนคุณภาพ	195
5,018	530021	บ้านอ่องชาดหนองตะเคียน	สพป.ศรีสะเกษ เขต 1	โรงเรียนคุณภาพ	146
5,019	530023	บ้านโพนค้อ	สพป.ศรีสะเกษ เขต 1	โรงเรียนคุณภาพ	138
5,020	530025	บ้านแห่งวิทยา	สพป.ศรีสะเกษ เขต 1	โรงเรียนคุณภาพ	133
5,021	530026	บ้านโพนซ่า (วินิตวิทยาคาร)	สพป.ศรีสะเกษ เขต 1	โรงเรียนคุณภาพ	186
5,022	530031	จินตวิทยาคาร 3	สพป.ศรีสะเกษ เขต 1	โรงเรียนคุณภาพ	62
5,023	530032	ตะดอบวิทยา	สพป.ศรีสะเกษ เขต 1	โรงเรียนคุณภาพ	336
5,024	530038	บ้านหนองแก้วสำโรง	สพป.ศรีสะเกษ เขต 1	โรงเรียนคุณภาพ	123
5,025	530041	บ้านหนองนางโพนเขวา	สพป.ศรีสะเกษ เขต 1	โรงเรียนคุณภาพ	215
5,026	530047	อนุบาลวัดพระโต	สพป.ศรีสะเกษ เขต 1	โรงเรียนคุณภาพ	1,283
5,027	530049	บ้านโพธิ์โนนจานอีตอก	สพป.ศรีสะเกษ เขต 1	โรงเรียนคุณภาพ	124
5,028	530051	บ้านคูซอด	สพป.ศรีสะเกษ เขต 1	โรงเรียนคุณภาพ	106
5,029	530055	บ้านหนองโนวิทยา	สพป.ศรีสะเกษ เขต 1	โรงเรียนคุณภาพ	252
5,030	530058	บ้านหญ้าปล้อง	สพป.ศรีสะเกษ เขต 1	โรงเรียนคุณภาพ	156
5,031	530063	บ้านหนองไผ่	สพป.ศรีสะเกษ เขต 1	โรงเรียนคุณภาพ	66
5,032	530065	อนุบาลกัณฑ์ธรรมย์	สพป.ศรีสะเกษ เขต 1	โรงเรียนคุณภาพ	1,132
5,033	530075	บ้านโนนสัง (โนนสังวิทยาคาร)	สพป.ศรีสะเกษ เขต 1	โรงเรียนคุณภาพ	139
5,034	530084	บ้านลือชัยโนนศรีไคร่ร่องน้ำคำ	สพป.ศรีสะเกษ เขต 1	โรงเรียนคุณภาพ	180
5,035	530086	บ้านค้อ มิตรภาพที่ 226	สพป.ศรีสะเกษ เขต 1	โรงเรียนคุณภาพ	179
5,036	530089	บ้านโพธิ์ทรายโนนเรือ	สพป.ศรีสะเกษ เขต 1	โรงเรียนคุณภาพ	113
5,037	530095	บ้านหนองกก	สพป.ศรีสะเกษ เขต 1	โรงเรียนคุณภาพ	128
5,038	530101	บ้านจาน	สพป.ศรีสะเกษ เขต 1	โรงเรียนคุณภาพ	163
5,039	530108	บ้านผักแพว (ศุภราชบุรีรังษฤษฏ์)	สพป.ศรีสะเกษ เขต 1	โรงเรียนคุณภาพ	283

จำนวนโรงเรียนที่มีนักเรียนตั้งแต่ 1 คนขึ้นไป จากระบบ DMC ณ วันที่ 25 มิถุนายน 2564

สำนักนโยบายและแผนการศึกษาขั้นพื้นฐาน

กลุ่มที่ 2 กลุ่มโรงเรียนคุณภาพ (โรงเรียนคุณภาพประจำตำบล และโรงเรียนต้นแบบคุณภาพ)

ลำดับ	รหัส OBEC 6 หลัก	โรงเรียน	สพท.	กลุ่มโรงเรียน	จำนวน นักเรียน 25 มิ.ย.64
5,040	530114	บ้านเทิน	สพป.ศรีสะเกษ เขต 1	โรงเรียนคุณภาพ	67
5,041	530117	บ้านหนองไฮ	สพป.ศรีสะเกษ เขต 1	โรงเรียนคุณภาพ	75
5,042	530121	บ้านละทาย	สพป.ศรีสะเกษ เขต 1	โรงเรียนคุณภาพ	148
5,043	530125	บ้านเมืองน้อยหนองมุข	สพป.ศรีสะเกษ เขต 1	โรงเรียนคุณภาพ	146
5,044	530130	บ้านผึ้ง (มธูลีย์ประชาสรรค์)	สพป.ศรีสะเกษ เขต 1	โรงเรียนคุณภาพ	284
5,045	530131	บ้านหนองแวง (โสวรรณวิทยาคม)	สพป.ศรีสะเกษ เขต 1	โรงเรียนคุณภาพ	328
5,046	530134	บ้านกอกหัวนา	สพป.ศรีสะเกษ เขต 1	โรงเรียนคุณภาพ	148
5,047	530594	อนุบาลยางชุมน้อย (หน่วยคุรุราษฎร์รังสรรค์)	สพป.ศรีสะเกษ เขต 1	โรงเรียนคุณภาพ	719
5,048	530595	บ้านบอนวิทยา	สพป.ศรีสะเกษ เขต 1	โรงเรียนคุณภาพ	147
5,049	530598	บ้านยางชุมน้อยใหญ่	สพป.ศรีสะเกษ เขต 1	โรงเรียนคุณภาพ	61
5,050	530599	บ้านลิ้นฟ้า	สพป.ศรีสะเกษ เขต 1	โรงเรียนคุณภาพ	131
5,051	530604	บ้านค้อเมืองแสน	สพป.ศรีสะเกษ เขต 1	โรงเรียนคุณภาพ	214
5,052	530606	บ้านกุดเมืองฮาม (ศิริราษฎร์สงเคราะห์)	สพป.ศรีสะเกษ เขต 1	โรงเรียนคุณภาพ	128
5,053	530608	บ้านโนนคูณ	สพป.ศรีสะเกษ เขต 1	โรงเรียนคุณภาพ	298
5,054	530652	บ้านหนองแวง	สพป.ศรีสะเกษ เขต 1	โรงเรียนคุณภาพ	205
5,055	530657	บ้านหนองปลาซัง-กอไหล	สพป.ศรีสะเกษ เขต 1	โรงเรียนคุณภาพ	132
5,056	530664	บ้านเหล่าฝ้าย	สพป.ศรีสะเกษ เขต 1	โรงเรียนคุณภาพ	134
5,057	530665	อนุบาลโนนคูณ (โนนค้อวิทยาคาร)	สพป.ศรีสะเกษ เขต 1	โรงเรียนคุณภาพ	277
5,058	530673	บ้านดินด้าเหล่าแสนใต้	สพป.ศรีสะเกษ เขต 1	โรงเรียนคุณภาพ	375
5,059	530707	บ้านละเอาะ	สพป.ศรีสะเกษ เขต 1	โรงเรียนคุณภาพ	344
5,060	530712	บ้านลุมพุกวงษ์	สพป.ศรีสะเกษ เขต 1	โรงเรียนคุณภาพ	73
5,061	530715	บ้านสบาย	สพป.ศรีสะเกษ เขต 1	โรงเรียนคุณภาพ	250
5,062	530716	บ้านโนนหนองสิม	สพป.ศรีสะเกษ เขต 1	โรงเรียนคุณภาพ	137
5,063	530719	บ้านน้ำเกลี้ยง	สพป.ศรีสะเกษ เขต 1	โรงเรียนคุณภาพ	477
5,064	530726	บ้านคูบ	สพป.ศรีสะเกษ เขต 1	โรงเรียนคุณภาพ	363
5,065	530732	นิคมสร้างตนเองห้วยคล้า 2	สพป.ศรีสะเกษ เขต 1	โรงเรียนคุณภาพ	158
5,066	530734	บ้านธาตุ (สหพัฒนานุสรณ์)	สพป.ศรีสะเกษ เขต 1	โรงเรียนคุณภาพ	134
5,067	530735	บ้านสว่าง	สพป.ศรีสะเกษ เขต 1	โรงเรียนคุณภาพ	149
5,068	530743	บ้านกะเอน	สพป.ศรีสะเกษ เขต 1	โรงเรียนคุณภาพ	217
5,069	530749	บ้านโพนยาง	สพป.ศรีสะเกษ เขต 1	โรงเรียนคุณภาพ	180
5,070	530754	ชุมชนหนองสังข์	สพป.ศรีสะเกษ เขต 1	โรงเรียนคุณภาพ	161
5,071	530757	บ้านโนนตู	สพป.ศรีสะเกษ เขต 1	โรงเรียนคุณภาพ	268
5,072	530759	บ้านสร้างบก	สพป.ศรีสะเกษ เขต 1	โรงเรียนคุณภาพ	113
5,073	530826	บ้านตำแยหนองเม็ก	สพป.ศรีสะเกษ เขต 1	โรงเรียนคุณภาพ	249
5,074	530832	บ้านหนองอ้อ	สพป.ศรีสะเกษ เขต 1	โรงเรียนคุณภาพ	61
5,075	530835	บ้านโพธิ์ศรี (คุรุราษฎร์อินทรสุภผล)	สพป.ศรีสะเกษ เขต 1	โรงเรียนคุณภาพ	143
5,076	530838	อนุบาลพยุห์	สพป.ศรีสะเกษ เขต 1	โรงเรียนคุณภาพ	308

จำนวนโรงเรียนที่มีนักเรียนตั้งแต่ 1 คนขึ้นไป จากระบบ DMC ณ วันที่ 25 มิถุนายน 2564

สำนักนโยบายและแผนการศึกษาขั้นพื้นฐาน

กลุ่มที่ 2 กลุ่มโรงเรียนคุณภาพ (โรงเรียนคุณภาพประจำตำบล และโรงเรียนต้นแบบคุณภาพ)

ลำดับ	รหัส OBEC 6 หลัก	โรงเรียน	สพท.	กลุ่มโรงเรียน	จำนวน นักเรียน 25 มิ.ย.64
5,077	530847	บ้านร่องสะอาด	สพป.ศรีสะเกษ เขต 1	โรงเรียนคุณภาพ	182
5,078	530338	บ้านเพี้ยมาต (รัฐราษฎร์พิทยาคาร)	สพป.ศรีสะเกษ เขต 2	โรงเรียนคุณภาพ	195
5,079	530328	เมืองคง (คงคาวิทยา)	สพป.ศรีสะเกษ เขต 2	โรงเรียนคุณภาพ	282
5,080	530332	บ้านแสงเมืองแคน	สพป.ศรีสะเกษ เขต 2	โรงเรียนคุณภาพ	189
5,081	530334	บ้านห้วย (รัฐราษฎร์นุกูล)	สพป.ศรีสะเกษ เขต 2	โรงเรียนคุณภาพ	141
5,082	530345	บ้านดำน (รัฐราษฎร์พัฒนา)	สพป.ศรีสะเกษ เขต 2	โรงเรียนคุณภาพ	130
5,083	530347	บ้านจิก	สพป.ศรีสะเกษ เขต 2	โรงเรียนคุณภาพ	120
5,084	530352	บ้านกอย	สพป.ศรีสะเกษ เขต 2	โรงเรียนคุณภาพ	169
5,085	530354	บ้านโต้งไต้	สพป.ศรีสะเกษ เขต 2	โรงเรียนคุณภาพ	235
5,086	530358	บ้านบัวหุ้ง (รัฐราษฎร์สามัคคี)	สพป.ศรีสะเกษ เขต 2	โรงเรียนคุณภาพ	135
5,087	530365	บ้านหนองหมี่หวดง (ประชาวิทยาคาร)	สพป.ศรีสะเกษ เขต 2	โรงเรียนคุณภาพ	180
5,088	530367	บ้านโก	สพป.ศรีสะเกษ เขต 2	โรงเรียนคุณภาพ	139
5,089	530375	บ้านคูสระ	สพป.ศรีสะเกษ เขต 2	โรงเรียนคุณภาพ	118
5,090	530378	จินตวิทยาคาร 2 (บ้านหนองศาลา)	สพป.ศรีสะเกษ เขต 2	โรงเรียนคุณภาพ	161
5,091	530380	สระกำแพงวิทยาคม	สพป.ศรีสะเกษ เขต 2	โรงเรียนคุณภาพ	331
5,092	530383	บ้านหนองหัวหมู	สพป.ศรีสะเกษ เขต 2	โรงเรียนคุณภาพ	253
5,093	530385	บ้านหนองห้าง	สพป.ศรีสะเกษ เขต 2	โรงเรียนคุณภาพ	241
5,094	530390	บ้านขนวนสีแก้ว	สพป.ศรีสะเกษ เขต 2	โรงเรียนคุณภาพ	132
5,095	530395	บ้านทุ่งไผ่ (พัฒนานุสรณ์)	สพป.ศรีสะเกษ เขต 2	โรงเรียนคุณภาพ	162
5,096	530396	บ้านโคก	สพป.ศรีสะเกษ เขต 2	โรงเรียนคุณภาพ	196
5,097	530401	บ้านชะยูง (ขะยูงศิลป์ศึกษา)	สพป.ศรีสะเกษ เขต 2	โรงเรียนคุณภาพ	215
5,098	530407	บ้านปะทะ	สพป.ศรีสะเกษ เขต 2	โรงเรียนคุณภาพ	121
5,099	530408	บ้านแซ่	สพป.ศรีสะเกษ เขต 2	โรงเรียนคุณภาพ	122
5,100	530413	บ้านยางเอือด	สพป.ศรีสะเกษ เขต 2	โรงเรียนคุณภาพ	104
5,101	530416	บ้านนาโนน	สพป.ศรีสะเกษ เขต 2	โรงเรียนคุณภาพ	115
5,102	530420	บ้านยางบอน (อำพนุสรณ์)	สพป.ศรีสะเกษ เขต 2	โรงเรียนคุณภาพ	78
5,103	530422	บ้านบอนใหญ่	สพป.ศรีสะเกษ เขต 2	โรงเรียนคุณภาพ	160
5,104	530425	บ้านแต่ (ประชาบำรุง)	สพป.ศรีสะเกษ เขต 2	โรงเรียนคุณภาพ	170
5,105	530426	บ้านสีหล้า (ราษฎร์นุสรณ์)	สพป.ศรีสะเกษ เขต 2	โรงเรียนคุณภาพ	233
5,106	530429	บ้านโคกหล้า (รัฐราษฎร์สามัคคี)	สพป.ศรีสะเกษ เขต 2	โรงเรียนคุณภาพ	89
5,107	530432	บ้านฝั่ง (รัฐราษฎร์บำรุง)	สพป.ศรีสะเกษ เขต 2	โรงเรียนคุณภาพ	94
5,108	530438	บ้านโนนสูง	สพป.ศรีสะเกษ เขต 2	โรงเรียนคุณภาพ	153
5,109	530440	บ้านหนองสำโรงน้อย	สพป.ศรีสะเกษ เขต 2	โรงเรียนคุณภาพ	61
5,110	530615	บ้านอีสร้อย	สพป.ศรีสะเกษ เขต 2	โรงเรียนคุณภาพ	114
5,111	530618	อนุบาลห้วยทับทัน	สพป.ศรีสะเกษ เขต 2	โรงเรียนคุณภาพ	445
5,112	530625	บ้านกล้วยกว้าง	สพป.ศรีสะเกษ เขต 2	โรงเรียนคุณภาพ	112
5,113	530631	บ้านเมืองน้อย	สพป.ศรีสะเกษ เขต 2	โรงเรียนคุณภาพ	128
5,114	530632	บ้านพะวอ	สพป.ศรีสะเกษ เขต 2	โรงเรียนคุณภาพ	225
5,115	530633	บ้านตาทอง	สพป.ศรีสะเกษ เขต 2	โรงเรียนคุณภาพ	227
5,116	530639	อนุบาลบึงบูรพ์	สพป.ศรีสะเกษ เขต 2	โรงเรียนคุณภาพ	240
5,117	530645	บ้านม่วง	สพป.ศรีสะเกษ เขต 2	โรงเรียนคุณภาพ	96
5,118	530788	บ้านตาโกน	สพป.ศรีสะเกษ เขต 2	โรงเรียนคุณภาพ	331
5,119	530789	อนุบาลเมืองจันทร์ (บ้านปลาซิว)	สพป.ศรีสะเกษ เขต 2	โรงเรียนคุณภาพ	152
5,120	530795	บ้านเมืองจันทร์	สพป.ศรีสะเกษ เขต 2	โรงเรียนคุณภาพ	187
5,121	530853	อนุบาลโพธิ์ศรีสุวรรณ	สพป.ศรีสะเกษ เขต 2	โรงเรียนคุณภาพ	166
5,122	530857	บ้านผือ	สพป.ศรีสะเกษ เขต 2	โรงเรียนคุณภาพ	208
5,123	530859	บ้านเสียว	สพป.ศรีสะเกษ เขต 2	โรงเรียนคุณภาพ	127

จำนวนโรงเรียนที่มีนักเรียนตั้งแต่ 1 คนขึ้นไป จากระบบ DMC ณ วันที่ 25 มิถุนายน 2564

สำนักนโยบายและแผนการศึกษาขั้นพื้นฐาน

กลุ่มที่ 2 กลุ่มโรงเรียนคุณภาพ (โรงเรียนคุณภาพประจำตำบล และโรงเรียนต้นแบบคุณภาพ)

ลำดับ	รหัส OBEC 6 หลัก	โรงเรียน	สพท.	กลุ่มโรงเรียน	จำนวน นักเรียน 25 มิ.ย.64
5,124	530863	บ้านอีเซ (คุรุราษฎร์วิทยา)	สพป.ศรีสะเกษ เขต 2	โรงเรียนคุณภาพ	116
5,125	530866	บ้านโชนง	สพป.ศรีสะเกษ เขต 2	โรงเรียนคุณภาพ	145
5,126	530868	อนุบาลศิลาลาด	สพป.ศรีสะเกษ เขต 2	โรงเรียนคุณภาพ	150
5,127	530870	บ้านโจดม่วง	สพป.ศรีสะเกษ เขต 2	โรงเรียนคุณภาพ	154
5,128	530877	บ้านโจดนาหอมเตือ	สพป.ศรีสะเกษ เขต 2	โรงเรียนคุณภาพ	100
5,129	530880	บ้านหนองบัวดง (รัฐราษฎร์วิทยาคม)	สพป.ศรีสะเกษ เขต 2	โรงเรียนคุณภาพ	196
5,130	530770	บ้านจำปานวง	สพป.ศรีสะเกษ เขต 3	โรงเรียนคุณภาพ	179
5,131	530239	บ้านโคกสูง	สพป.ศรีสะเกษ เขต 3	โรงเรียนคุณภาพ	235
5,132	530240	ศรีสะเกษวิทยาคม	สพป.ศรีสะเกษ เขต 3	โรงเรียนคุณภาพ	280
5,133	530241	บ้านปราสาท	สพป.ศรีสะเกษ เขต 3	โรงเรียนคุณภาพ	357
5,134	530249	จะกงวิทยา	สพป.ศรีสะเกษ เขต 3	โรงเรียนคุณภาพ	243
5,135	530252	สวัสดีวิทยา	สพป.ศรีสะเกษ เขต 3	โรงเรียนคุณภาพ	221
5,136	530259	บ้านอังกูล	สพป.ศรีสะเกษ เขต 3	โรงเรียนคุณภาพ	142
5,137	530264	บ้านกันจาน	สพป.ศรีสะเกษ เขต 3	โรงเรียนคุณภาพ	156
5,138	530267	บ้านระกา	สพป.ศรีสะเกษ เขต 3	โรงเรียนคุณภาพ	218
5,139	530270	บ้านตะเคียนช้างเหล็ก	สพป.ศรีสะเกษ เขต 3	โรงเรียนคุณภาพ	228
5,140	530278	บ้านปรีอใหญ่	สพป.ศรีสะเกษ เขต 3	โรงเรียนคุณภาพ	537
5,141	530283	นิคม ๒ (ตชด.สงเคราะห์)	สพป.ศรีสะเกษ เขต 3	โรงเรียนคุณภาพ	133
5,142	530285	บ้านสะเดาใหญ่	สพป.ศรีสะเกษ เขต 3	โรงเรียนคุณภาพ	355
5,143	530290	บ้านตาอุด	สพป.ศรีสะเกษ เขต 3	โรงเรียนคุณภาพ	555
5,144	530292	บ้านโนนใหม่ (ประชาอุปถัมภ์)	สพป.ศรีสะเกษ เขต 3	โรงเรียนคุณภาพ	184
5,145	530297	บ้านขนุน (วันธรรมศาสตร์ศรีสะเกษ 2515)	สพป.ศรีสะเกษ เขต 3	โรงเรียนคุณภาพ	237
5,146	530302	ชุมชนบ้านหัวเสือ	สพป.ศรีสะเกษ เขต 3	โรงเรียนคุณภาพ	189
5,147	530303	บ้านสำโรงตาเจ็น	สพป.ศรีสะเกษ เขต 3	โรงเรียนคุณภาพ	291
5,148	530313	บ้านแขวง	สพป.ศรีสะเกษ เขต 3	โรงเรียนคุณภาพ	199
5,149	530316	นิคม 3 (กรมประชาสงเคราะห์)	สพป.ศรีสะเกษ เขต 3	โรงเรียนคุณภาพ	350
5,150	530321	บ้านทรง	สพป.ศรีสะเกษ เขต 3	โรงเรียนคุณภาพ	158
5,151	530324	วัดเขียน	สพป.ศรีสะเกษ เขต 3	โรงเรียนคุณภาพ	273
5,152	530507	บ้านสนาย	สพป.ศรีสะเกษ เขต 3	โรงเรียนคุณภาพ	116
5,153	530511	บ้านไฮ	สพป.ศรีสะเกษ เขต 3	โรงเรียนคุณภาพ	104
5,154	530515	บ้านซันาค	สพป.ศรีสะเกษ เขต 3	โรงเรียนคุณภาพ	172
5,155	530516	บ้านสวยสนิท	สพป.ศรีสะเกษ เขต 3	โรงเรียนคุณภาพ	122
5,156	530523	บ้านคู	สพป.ศรีสะเกษ เขต 3	โรงเรียนคุณภาพ	285
5,157	530528	บ้านพอก	สพป.ศรีสะเกษ เขต 3	โรงเรียนคุณภาพ	134
5,158	530534	บ้านกอกหวาน	สพป.ศรีสะเกษ เขต 3	โรงเรียนคุณภาพ	132
5,159	530538	กระด้ายดอนวิทยา	สพป.ศรีสะเกษ เขต 3	โรงเรียนคุณภาพ	175
5,160	530541	บ้านหนองเข็งทูน	สพป.ศรีสะเกษ เขต 3	โรงเรียนคุณภาพ	144
5,161	530548	บ้านตาเปียง	สพป.ศรีสะเกษ เขต 3	โรงเรียนคุณภาพ	209
5,162	530558	บ้านผือพอก	สพป.ศรีสะเกษ เขต 3	โรงเรียนคุณภาพ	128
5,163	530571	บ้านไทร	สพป.ศรีสะเกษ เขต 3	โรงเรียนคุณภาพ	203
5,164	530575	วัดบ้านประอาจ (ประสารณ์คุรุราษฎร์พัฒนา)	สพป.ศรีสะเกษ เขต 3	โรงเรียนคุณภาพ	132
5,165	530582	บ้านหนองอิไทย	สพป.ศรีสะเกษ เขต 3	โรงเรียนคุณภาพ	134
5,166	530589	หนองอารีพิทยา	สพป.ศรีสะเกษ เขต 3	โรงเรียนคุณภาพ	143
5,167	530592	บ้านตาเจา	สพป.ศรีสะเกษ เขต 3	โรงเรียนคุณภาพ	129
5,168	530763	บ้านตะเคียนราม	สพป.ศรีสะเกษ เขต 3	โรงเรียนคุณภาพ	570
5,169	530764	บ้านโคกตาล	สพป.ศรีสะเกษ เขต 3	โรงเรียนคุณภาพ	290
5,170	530771	บ้านแซรสบัว	สพป.ศรีสะเกษ เขต 3	โรงเรียนคุณภาพ	354

จำนวนโรงเรียนที่มีนักเรียนตั้งแต่ 1 คนขึ้นไป จากระบบ DMC ณ วันที่ 25 มิถุนายน 2564

สำนักนโยบายและแผนการศึกษาขั้นพื้นฐาน

กลุ่มที่ 2 กลุ่มโรงเรียนคุณภาพ (โรงเรียนคุณภาพประจำตำบล และโรงเรียนต้นแบบคุณภาพ)

ลำดับ	รหัส OBEC 6 หลัก	โรงเรียน	สพท.	กลุ่มโรงเรียน	จำนวน นักเรียน 25 มิ.ย.64
5,171	530774	บ้านแซวไปร	สพป.ศรีสะเกษ เขต 3	โรงเรียนคุณภาพ	264
5,172	530775	บ้านละลม	สพป.ศรีสะเกษ เขต 3	โรงเรียนคุณภาพ	441
5,173	530779	บ้านห้วยตามอญ	สพป.ศรีสะเกษ เขต 3	โรงเรียนคุณภาพ	347
5,174	530780	เคียงศิริบ้านโพธิ์ทอง	สพป.ศรีสะเกษ เขต 3	โรงเรียนคุณภาพ	270
5,175	530474	หมู่บ้านทับทิมสยาม07	สพป.ศรีสะเกษ เขต 4	โรงเรียนคุณภาพ	52
5,176	530181	บ้านภูมิซรอล	สพป.ศรีสะเกษ เขต 4	โรงเรียนคุณภาพ	296
5,177	530139	บ้านกระปี่	สพป.ศรีสะเกษ เขต 4	โรงเรียนคุณภาพ	121
5,178	530140	บ้านชะยุง	สพป.ศรีสะเกษ เขต 4	โรงเรียนคุณภาพ	183
5,179	530153	บ้านกระแวงใหญ่	สพป.ศรีสะเกษ เขต 4	โรงเรียนคุณภาพ	570
5,180	530156	บ้านตระกาศขอนแก่น	สพป.ศรีสะเกษ เขต 4	โรงเรียนคุณภาพ	317
5,181	530162	บ้านภูเงิน (อินทพรสุศรีราษฎร์สามัคคี)	สพป.ศรีสะเกษ เขต 4	โรงเรียนคุณภาพ	226
5,182	530167	บ้านเดียง (พลศึกษา)	สพป.ศรีสะเกษ เขต 4	โรงเรียนคุณภาพ	229
5,183	530168	บ้านสังเม็ก	สพป.ศรีสะเกษ เขต 4	โรงเรียนคุณภาพ	325
5,184	530175	บ้านน้ำขบ-โนนคู (กองทัพกอบกู้กัมม์)	สพป.ศรีสะเกษ เขต 4	โรงเรียนคุณภาพ	231
5,185	530187	บ้านดำน	สพป.ศรีสะเกษ เขต 4	โรงเรียนคุณภาพ	521
5,186	530189	บ้านโคก (อสพป.32)	สพป.ศรีสะเกษ เขต 4	โรงเรียนคุณภาพ	287
5,187	530192	บ้านหนองเดียงน้อย-โนนใหญ่	สพป.ศรีสะเกษ เขต 4	โรงเรียนคุณภาพ	178
5,188	530200	บ้านโดนอว	สพป.ศรีสะเกษ เขต 4	โรงเรียนคุณภาพ	873
5,189	530201	บ้านชำแจงแมง	สพป.ศรีสะเกษ เขต 4	โรงเรียนคุณภาพ	285
5,190	530207	บ้านสามแล้า	สพป.ศรีสะเกษ เขต 4	โรงเรียนคุณภาพ	380
5,191	530214	บ้านสามแยก-หินกอง	สพป.ศรีสะเกษ เขต 4	โรงเรียนคุณภาพ	191
5,192	530215	บ้านขนุน	สพป.ศรีสะเกษ เขต 4	โรงเรียนคุณภาพ	290
5,193	530223	บ้านจานทองกวางวิทยยา	สพป.ศรีสะเกษ เขต 4	โรงเรียนคุณภาพ	296
5,194	530229	บ้านโนนสำราญ	สพป.ศรีสะเกษ เขต 4	โรงเรียนคุณภาพ	176
5,195	530235	บ้านสวนกล้วย	สพป.ศรีสะเกษ เขต 4	โรงเรียนคุณภาพ	152
5,196	530444	บ้านกระทิง	สพป.ศรีสะเกษ เขต 4	โรงเรียนคุณภาพ	73
5,197	530450	บ้านจะเนี้ยว	สพป.ศรีสะเกษ เขต 4	โรงเรียนคุณภาพ	162
5,198	530457	บ้านโคกระเวียง	สพป.ศรีสะเกษ เขต 4	โรงเรียนคุณภาพ	142
5,199	530460	บ้านโพธิ์กระสังข์	สพป.ศรีสะเกษ เขต 4	โรงเรียนคุณภาพ	404
5,200	530467	บ้านหนองบัวเรณ	สพป.ศรีสะเกษ เขต 4	โรงเรียนคุณภาพ	143
5,201	530476	บ้านโพธิ์กระมัล	สพป.ศรีสะเกษ เขต 4	โรงเรียนคุณภาพ	275
5,202	530479	บ้านหนองจิก	สพป.ศรีสะเกษ เขต 4	โรงเรียนคุณภาพ	172
5,203	530484	บ้านกราม	สพป.ศรีสะเกษ เขต 4	โรงเรียนคุณภาพ	203
5,204	530487	บ้านกระเบา	สพป.ศรีสะเกษ เขต 4	โรงเรียนคุณภาพ	89
5,205	530490	หมู่บ้านป่าไม้ห้วยจันทน์	สพป.ศรีสะเกษ เขต 4	โรงเรียนคุณภาพ	369
5,206	530491	บ้านตาเอก	สพป.ศรีสะเกษ เขต 4	โรงเรียนคุณภาพ	173
5,207	530501	บ้านพราน (ประชานุเคราะห์)	สพป.ศรีสะเกษ เขต 4	โรงเรียนคุณภาพ	436
5,208	530678	บ้านตุม (นพค.15 กรป.กลางอุบลกัมม์)	สพป.ศรีสะเกษ เขต 4	โรงเรียนคุณภาพ	1,161
5,209	530679	บ้านสะพุง	สพป.ศรีสะเกษ เขต 4	โรงเรียนคุณภาพ	240
5,210	530684	บ้านสีองข้าว	สพป.ศรีสะเกษ เขต 4	โรงเรียนคุณภาพ	246
5,211	530686	บ้านศรีแก้ว	สพป.ศรีสะเกษ เขต 4	โรงเรียนคุณภาพ	341
5,212	530690	โชติพันธ์วิทยาสามัคคี	สพป.ศรีสะเกษ เขต 4	โรงเรียนคุณภาพ	126
5,213	530695	บ้านปูน	สพป.ศรีสะเกษ เขต 4	โรงเรียนคุณภาพ	394
5,214	530700	บ้านพิงพวย (เสียงราษฎร์พัฒนา)	สพป.ศรีสะเกษ เขต 4	โรงเรียนคุณภาพ	346
5,215	530800	อนุบาลเบญจลักษณ์	สพป.ศรีสะเกษ เขต 4	โรงเรียนคุณภาพ	267
5,216	530801	บ้านหนองงูเห่ล้อม (ครูราษฎร์รัฐกิจโกศล)	สพป.ศรีสะเกษ เขต 4	โรงเรียนคุณภาพ	317
5,217	530810	บ้านเพ็ก	สพป.ศรีสะเกษ เขต 4	โรงเรียนคุณภาพ	89

จำนวนโรงเรียนที่มีนักเรียนตั้งแต่ 1 คนขึ้นไป จากระบบ DMC ณ วันที่ 25 มิถุนายน 2564

สำนักนโยบายและแผนการศึกษาขั้นพื้นฐาน

กลุ่มที่ 2 กลุ่มโรงเรียนคุณภาพ (โรงเรียนคุณภาพประจำตำบล และโรงเรียนต้นแบบคุณภาพ)

ลำดับ	รหัส OBEC 6 หลัก	โรงเรียน	สพท.	กลุ่มโรงเรียน	จำนวน นักเรียน 25 มิ.ย.64
5,218	530814	บ้านท่าคล้อ	สพป.ศรีสะเกษ เขต 4	โรงเรียนคุณภาพ	105
5,219	530821	บ้านหนองยาง	สพป.ศรีสะเกษ เขต 4	โรงเรียนคุณภาพ	105
5,220	540024	ชุมชนดงมะไฟเจริญศิลป์	สพป.สกลนคร เขต 1	โรงเรียนคุณภาพ	398
5,221	540004	นายอวัฒนา	สพป.สกลนคร เขต 1	โรงเรียนคุณภาพ	173
5,222	540008	เมืองสกลนคร (ธาตุนารายณ์เจงเวง)	สพป.สกลนคร เขต 1	โรงเรียนคุณภาพ	764
5,223	540011	บ้านหนองศาลาราชภัฏรำไพพรรณี	สพป.สกลนคร เขต 1	โรงเรียนคุณภาพ	219
5,224	540027	บ้านดอนแคน 'คุรุราษฎร์ผดุงวิทย์ '	สพป.สกลนคร เขต 1	โรงเรียนคุณภาพ	176
5,225	540038	ท่าแร่วิทยา	สพป.สกลนคร เขต 1	โรงเรียนคุณภาพ	505
5,226	540040	ทุ่งมนพิทยาคาร	สพป.สกลนคร เขต 1	โรงเรียนคุณภาพ	166
5,227	540042	บ้านม่วงลายราษฎร์ผดุงศิลป์	สพป.สกลนคร เขต 1	โรงเรียนคุณภาพ	286
5,228	540043	บ้านโคกก่องสหมิตรวิทยาคาร	สพป.สกลนคร เขต 1	โรงเรียนคุณภาพ	283
5,229	540051	บ้านหนองมะเกลือ	สพป.สกลนคร เขต 1	โรงเรียนคุณภาพ	116

จำนวนโรงเรียนที่มีนักเรียนตั้งแต่ 1 คนขึ้นไป จากระบบ DMC ณ วันที่ 25 มิถุนายน 2564

สำนักงานนโยบายและแผนการศึกษาขั้นพื้นฐาน

กลุ่มที่ 2 กลุ่มโรงเรียนคุณภาพ (โรงเรียนคุณภาพประจำตำบล และโรงเรียนต้นแบบคุณภาพ)

ลำดับ	รหัส OBEC 6 หลัก	โรงเรียน	สพท.	กลุ่มโรงเรียน	จำนวน นักเรียน 25 มิ.ย.64
5,230	540052	ชุมชนโนนหอมไผ่ล้อม	สพป.สกลนคร เขต 1	โรงเรียนคุณภาพ	205
5,231	540057	บ้านหนองปลาน้อย (สุทธะเรื่องศิลป์)	สพป.สกลนคร เขต 1	โรงเรียนคุณภาพ	177
5,232	540065	บ้านหนองไผ่	สพป.สกลนคร เขต 1	โรงเรียนคุณภาพ	251
5,233	540068	บ้านดงชุมข้าว 'คุรุราษฎร์รังสรรค์ 2'	สพป.สกลนคร เขต 1	โรงเรียนคุณภาพ	220
5,234	540070	บ้านนาควิทยาการ	สพป.สกลนคร เขต 1	โรงเรียนคุณภาพ	199
5,235	540076	บ้านโพงามคุรุราษฎร์วิทยา	สพป.สกลนคร เขต 1	โรงเรียนคุณภาพ	160
5,236	540085	บ้านค้อใหญ่	สพป.สกลนคร เขต 1	โรงเรียนคุณภาพ	182
5,237	540087	บ้านกุดแฮดวัฒนราษฎร์ผดุง	สพป.สกลนคร เขต 1	โรงเรียนคุณภาพ	284
5,238	540532	อนุบาลเต่างอย	สพป.สกลนคร เขต 1	โรงเรียนคุณภาพ	419
5,239	540533	บ้านจันทร์เพ็ญ	สพป.สกลนคร เขต 1	โรงเรียนคุณภาพ	213
5,240	540538	บ้านนาอ่างม่วงคำ	สพป.สกลนคร เขต 1	โรงเรียนคุณภาพ	329
5,241	540541	บ้านดงหลวง	สพป.สกลนคร เขต 1	โรงเรียนคุณภาพ	353
5,242	540543	อนุบาลโคกศรีสุพรรณ	สพป.สกลนคร เขต 1	โรงเรียนคุณภาพ	570
5,243	540550	บ้านแมตนาทม	สพป.สกลนคร เขต 1	โรงเรียนคุณภาพ	275
5,244	540553	บ้านห้วยยาง	สพป.สกลนคร เขต 1	โรงเรียนคุณภาพ	220
5,245	540558	บ้านหนองกอมป่าขาว	สพป.สกลนคร เขต 1	โรงเรียนคุณภาพ	122
5,246	540587	บ้านโนนกุ้ง	สพป.สกลนคร เขต 1	โรงเรียนคุณภาพ	220
5,247	540591	บ้านนาตงสหราษฎร์อุทิศ	สพป.สกลนคร เขต 1	โรงเรียนคุณภาพ	214
5,248	540594	บ้านนาจาน	สพป.สกลนคร เขต 1	โรงเรียนคุณภาพ	209
5,249	540597	บ้านเป็นสามัคคีราษฎร์บำรุง	สพป.สกลนคร เขต 1	โรงเรียนคุณภาพ	122
5,250	540600	บ้านกลางนาดี	สพป.สกลนคร เขต 1	โรงเรียนคุณภาพ	322
5,251	540607	เขื่อนน้ำพุง	สพป.สกลนคร เขต 1	โรงเรียนคุณภาพ	351
5,252	540610	น้ำพุงจัดระเบียบวิทยา	สพป.สกลนคร เขต 1	โรงเรียนคุณภาพ	161
5,253	540621	ไทยรัฐวิทยา ๑๑๐ (บ้านชมพูพาน)	สพป.สกลนคร เขต 1	โรงเรียนคุณภาพ	161
5,254	540451	บ้านหนองแวงประชาราษฎร์อำนวย	สพป.สกลนคร เขต 2	โรงเรียนคุณภาพ	254
5,255	540159	วัดสุทธิมงคล	สพป.สกลนคร เขต 2	โรงเรียนคุณภาพ	158
5,256	540162	บ้านปะฮี	สพป.สกลนคร เขต 2	โรงเรียนคุณภาพ	116
5,257	540168	บ้านวังยาง (วังยางวิทยานุกูล)	สพป.สกลนคร เขต 2	โรงเรียนคุณภาพ	322
5,258	540173	ชุมชนบดมาตพอกน้อย	สพป.สกลนคร เขต 2	โรงเรียนคุณภาพ	172
5,259	540180	ชุมชนบ้านนาดีหนองไผ่	สพป.สกลนคร เขต 2	โรงเรียนคุณภาพ	239
5,260	540191	บ้านโนนทรายคำ	สพป.สกลนคร เขต 2	โรงเรียนคุณภาพ	185
5,261	540192	บ้านถ่อน	สพป.สกลนคร เขต 2	โรงเรียนคุณภาพ	148
5,262	540198	บ้านตาลเสียน	สพป.สกลนคร เขต 2	โรงเรียนคุณภาพ	249
5,263	540200	บ้านไร่บ้านไฮ้	สพป.สกลนคร เขต 2	โรงเรียนคุณภาพ	177
5,264	540213	บ้านผักคำภู	สพป.สกลนคร เขต 2	โรงเรียนคุณภาพ	285
5,265	540216	บ้านดอนตาลโนนสูง	สพป.สกลนคร เขต 2	โรงเรียนคุณภาพ	95
5,266	540222	ชุมชนดงม่วงไข่	สพป.สกลนคร เขต 2	โรงเรียนคุณภาพ	187
5,267	540227	บ้านหนองบัว	สพป.สกลนคร เขต 2	โรงเรียนคุณภาพ	200
5,268	540232	บ้านไฮ้อย่ง (ภูเงินประชานุกูล)	สพป.สกลนคร เขต 2	โรงเรียนคุณภาพ	399
5,269	540238	บ้านต้นผึ้ง	สพป.สกลนคร เขต 2	โรงเรียนคุณภาพ	182
5,270	540327	บ้านกุดตะกอบ	สพป.สกลนคร เขต 2	โรงเรียนคุณภาพ	174
5,271	540335	บ้านจิวพังอ	สพป.สกลนคร เขต 2	โรงเรียนคุณภาพ	149
5,272	540343	บ้านตาดภูวง	สพป.สกลนคร เขต 2	โรงเรียนคุณภาพ	383
5,273	540348	บ้านดอนส้มโฮงวิทยาคม	สพป.สกลนคร เขต 2	โรงเรียนคุณภาพ	89
5,274	540350	บ้านหนองลาดวิทยาคาร	สพป.สกลนคร เขต 2	โรงเรียนคุณภาพ	182
5,275	540358	บ้านจันทองพะเนาวิมิตร์ภาพที่ 126	สพป.สกลนคร เขต 2	โรงเรียนคุณภาพ	1,494
5,276	540360	บ้านถ่อน (คุรุราษฎร์สามัคคี)	สพป.สกลนคร เขต 2	โรงเรียนคุณภาพ	324

จำนวนโรงเรียนที่มีนักเรียนตั้งแต่ 1 คนขึ้นไป จากระบบ DMC ณ วันที่ 25 มิถุนายน 2564

สำนักนโยบายและแผนการศึกษาขั้นพื้นฐาน

กลุ่มที่ 2 กลุ่มโรงเรียนคุณภาพ (โรงเรียนคุณภาพประจำตำบล และโรงเรียนต้นแบบคุณภาพ)

ลำดับ	รหัส OBEC 6 หลัก	โรงเรียน	สพท.	กลุ่มโรงเรียน	จำนวน นักเรียน 25 มิ.ย.64
5,277	540362	บ้านดอนเชียงยืน	สพป.สกลนคร เขต 2	โรงเรียนคุณภาพ	134
5,278	540368	บ้านบึงโน	สพป.สกลนคร เขต 2	โรงเรียนคุณภาพ	341
5,279	540377	บ้านสร้างแป้น	สพป.สกลนคร เขต 2	โรงเรียนคุณภาพ	131
5,280	540381	บ้านตาลโกน	สพป.สกลนคร เขต 2	โรงเรียนคุณภาพ	193
5,281	540383	บ้านตาลเนิ้ง (โพธิราชอำนวย)	สพป.สกลนคร เขต 2	โรงเรียนคุณภาพ	116
5,282	540388	บ้านโมน (เกาะแก้ววิทยา)	สพป.สกลนคร เขต 2	โรงเรียนคุณภาพ	261
5,283	540394	บ้านหินโงมโนนสร้างโพ	สพป.สกลนคร เขต 2	โรงเรียนคุณภาพ	226
5,284	540397	ทรายมูลหนองทรายศรีพิทยา	สพป.สกลนคร เขต 2	โรงเรียนคุณภาพ	370
5,285	540408	หนองหลวงวิทยานุกูล	สพป.สกลนคร เขต 2	โรงเรียนคุณภาพ	385
5,286	540412	บ้านนาทม	สพป.สกลนคร เขต 2	โรงเรียนคุณภาพ	110
5,287	540414	บ้านคำสะอาด	สพป.สกลนคร เขต 2	โรงเรียนคุณภาพ	307
5,288	540426	กุดจิกนาสมบูรณ์	สพป.สกลนคร เขต 2	โรงเรียนคุณภาพ	68
5,289	540427	บงใต้โนนรังพัฒนา	สพป.สกลนคร เขต 2	โรงเรียนคุณภาพ	217
5,290	540433	ชุมชนบงเหนือ	สพป.สกลนคร เขต 2	โรงเรียนคุณภาพ	200
5,291	540445	อุดมสังวรวิทยา	สพป.สกลนคร เขต 2	โรงเรียนคุณภาพ	326
5,292	540446	บ้านดงแสนตอ (ผดุงราษฎร์วิทยาคาร)	สพป.สกลนคร เขต 2	โรงเรียนคุณภาพ	192
5,293	540457	ชุมชนบ้านท่าศิลา	สพป.สกลนคร เขต 2	โรงเรียนคุณภาพ	291
5,294	540503	บ้านห้วยเหล็กไฟ	สพป.สกลนคร เขต 2	โรงเรียนคุณภาพ	212
5,295	540508	บ้านสุวรรณคาม	สพป.สกลนคร เขต 2	โรงเรียนคุณภาพ	152
5,296	540510	บ้านอุนโคก	สพป.สกลนคร เขต 2	โรงเรียนคุณภาพ	129
5,297	540560	อนุบาลเจริญศิลป์	สพป.สกลนคร เขต 2	โรงเรียนคุณภาพ	687
5,298	540563	บ้านทุ่งมนธาตุวิทยา	สพป.สกลนคร เขต 2	โรงเรียนคุณภาพ	137
5,299	540571	บ้านโคกศิลา	สพป.สกลนคร เขต 2	โรงเรียนคุณภาพ	306
5,300	540574	บ้านเหล่าบ้านถ่อน	สพป.สกลนคร เขต 2	โรงเรียนคุณภาพ	359
5,301	540581	บ้านนาสินวล	สพป.สกลนคร เขต 2	โรงเรียนคุณภาพ	650
5,302	540512	อนุบาลคำตากล้า	สพป.สกลนคร เขต 3	โรงเรียนคุณภาพ	177
5,303	540115	อนุบาลบ้านม่วง	สพป.สกลนคร เขต 3	โรงเรียนคุณภาพ	898
5,304	540117	บ้านห้วยน้ำหว้าวิทยา	สพป.สกลนคร เขต 3	โรงเรียนคุณภาพ	316
5,305	540120	บ้านโนนสะอาดนาเหมือด	สพป.สกลนคร เขต 3	โรงเรียนคุณภาพ	237
5,306	540125	ชุมชนบ้านมาย	สพป.สกลนคร เขต 3	โรงเรียนคุณภาพ	202
5,307	540128	บ้านเหล่าผักไผ่	สพป.สกลนคร เขต 3	โรงเรียนคุณภาพ	278
5,308	540129	บ้านดงหม้อทอง	สพป.สกลนคร เขต 3	โรงเรียนคุณภาพ	528
5,309	540136	บ้านหนองกั้งหนองกรุงศรี	สพป.สกลนคร เขต 3	โรงเรียนคุณภาพ	143
5,310	540154	บ้านหนองท่ากระดาน	สพป.สกลนคร เขต 3	โรงเรียนคุณภาพ	160
5,311	540156	คำปลาผานาทวี	สพป.สกลนคร เขต 3	โรงเรียนคุณภาพ	75
5,312	540246	บ้านวังบง	สพป.สกลนคร เขต 3	โรงเรียนคุณภาพ	362
5,313	540249	บ้านคอนศรีบะสะแบง	สพป.สกลนคร เขต 3	โรงเรียนคุณภาพ	70
5,314	540258	บ้านหนองม่วง	สพป.สกลนคร เขต 3	โรงเรียนคุณภาพ	234

จำนวนโรงเรียนที่มีนักเรียนตั้งแต่ 1 คนขึ้นไป จากระบบ DMC ณ วันที่ 25 มิถุนายน 2564

สำนักนโยบายและแผนการศึกษาขั้นพื้นฐาน

กลุ่มที่ 2 กลุ่มโรงเรียนคุณภาพ (โรงเรียนคุณภาพประจำตำบล และโรงเรียนต้นแบบคุณภาพ)

ลำดับ	รหัส OBEC 6 หลัก	โรงเรียน	สพท.	กลุ่มโรงเรียน	จำนวน นักเรียน 25 มิ.ย.64
5,315	540260	บ้านเตือศรีคันไชย	สพป.สกลนคร เขต 3	โรงเรียนคุณภาพ	184
5,316	540266	บ้านโนนอุดม	สพป.สกลนคร เขต 3	โรงเรียนคุณภาพ	152
5,317	540278	บ้านทุ่งโพธิ์	สพป.สกลนคร เขต 3	โรงเรียนคุณภาพ	252
5,318	540284	บ้านกุดเรือคำ	สพป.สกลนคร เขต 3	โรงเรียนคุณภาพ	588
5,319	540289	บ้านโคกแสง	สพป.สกลนคร เขต 3	โรงเรียนคุณภาพ	84
5,320	540290	บ้านอินทร์แปลง	สพป.สกลนคร เขต 3	โรงเรียนคุณภาพ	229
5,321	540294	บ้านนาขอ	สพป.สกลนคร เขต 3	โรงเรียนคุณภาพ	206
5,322	540300	บ้านหนองแวง	สพป.สกลนคร เขต 3	โรงเรียนคุณภาพ	189
5,323	540301	บ้านห้วยหินลาด	สพป.สกลนคร เขต 3	โรงเรียนคุณภาพ	339
5,324	540308	บ้านธาตุตาลเดี่ยว	สพป.สกลนคร เขต 3	โรงเรียนคุณภาพ	137
5,325	540319	บ้านขาม	สพป.สกลนคร เขต 3	โรงเรียนคุณภาพ	200
5,326	540462	บ้านอากาศ	สพป.สกลนคร เขต 3	โรงเรียนคุณภาพ	1,514
5,327	540467	ชุมชนบ้านกลางนาโน	สพป.สกลนคร เขต 3	โรงเรียนคุณภาพ	377
5,328	540472	บ้านบะหว้า	สพป.สกลนคร เขต 3	โรงเรียนคุณภาพ	268
5,329	540478	บ้านหนองบัวแดง	สพป.สกลนคร เขต 3	โรงเรียนคุณภาพ	178
5,330	540482	ชุมชนบ้านโพงาม	สพป.สกลนคร เขต 3	โรงเรียนคุณภาพ	357
5,331	540488	บ้านท่าก้อน	สพป.สกลนคร เขต 3	โรงเรียนคุณภาพ	168
5,332	540495	บ้านนากะทาด	สพป.สกลนคร เขต 3	โรงเรียนคุณภาพ	176
5,333	540515	บ้านนาแต้	สพป.สกลนคร เขต 3	โรงเรียนคุณภาพ	158
5,334	540522	แพดพิทยารัตน์	สพป.สกลนคร เขต 3	โรงเรียนคุณภาพ	185
5,335	550014	บ้านน้ำกระจาย	สพป.สงขลา เขต 1	โรงเรียนคุณภาพ	334
5,336	550004	วัดทุ่งหวังใน	สพป.สงขลา เขต 1	โรงเรียนคุณภาพ	215
5,337	550006	บ้านบ่ออิฐ	สพป.สงขลา เขต 1	โรงเรียนคุณภาพ	164
5,338	550007	วัดเกาะถ้ำ	สพป.สงขลา เขต 1	โรงเรียนคุณภาพ	254
5,339	550017	วัดท้ายยอ	สพป.สงขลา เขต 1	โรงเรียนคุณภาพ	33
5,340	550020	วิเชียรชม	สพป.สงขลา เขต 1	โรงเรียนคุณภาพ	1,984
5,341	550072	บ้านระโนด (ธัญเจริญ)	สพป.สงขลา เขต 1	โรงเรียนคุณภาพ	629
5,342	550077	วัดบ้านใหม่	สพป.สงขลา เขต 1	โรงเรียนคุณภาพ	70
5,343	550079	วัดเกษตรชลธิ (เลื่อนประชาคาร)	สพป.สงขลา เขต 1	โรงเรียนคุณภาพ	149
5,344	550080	วัดหัวป่า (รักเมืองไทย 38)	สพป.สงขลา เขต 1	โรงเรียนคุณภาพ	161
5,345	550088	ท่าบอนมิตรภาพที่ 90	สพป.สงขลา เขต 1	โรงเรียนคุณภาพ	112
5,346	550092	วัดปากแตระ	สพป.สงขลา เขต 1	โรงเรียนคุณภาพ	133
5,347	550095	ไทยรัฐวิทยา 37 (วัดหัวถิน)	สพป.สงขลา เขต 1	โรงเรียนคุณภาพ	63
5,348	550096	วัดเถรแก้ว	สพป.สงขลา เขต 1	โรงเรียนคุณภาพ	115
5,349	550103	วัดเจดีย์งาม	สพป.สงขลา เขต 1	โรงเรียนคุณภาพ	240
5,350	550106	วัดสน	สพป.สงขลา เขต 1	โรงเรียนคุณภาพ	61
5,351	550107	วัดทุ่งสงวน	สพป.สงขลา เขต 1	โรงเรียนคุณภาพ	82
5,352	550119	วัดท่าหิน	สพป.สงขลา เขต 1	โรงเรียนคุณภาพ	170
5,353	550121	ชุมชนบ้านบ่อประดู่	สพป.สงขลา เขต 1	โรงเรียนคุณภาพ	161
5,354	550123	วัดบ่อแดง (จอกประชาชนกุล)	สพป.สงขลา เขต 1	โรงเรียนคุณภาพ	312
5,355	550124	บ้านวัดใหม่	สพป.สงขลา เขต 1	โรงเรียนคุณภาพ	153
5,356	550126	ในเมือง	สพป.สงขลา เขต 1	โรงเรียนคุณภาพ	230
5,357	550130	วัดธรรมประดิษฐ์ (สือวิทยาลัย)	สพป.สงขลา เขต 1	โรงเรียนคุณภาพ	69
5,358	550133	วัดกลาง	สพป.สงขลา เขต 1	โรงเรียนคุณภาพ	221
5,359	550135	วัดประเจียก	สพป.สงขลา เขต 1	โรงเรียนคุณภาพ	117
5,360	550138	ชุมชนวัดคลองรีมิตรภาพที่ 220	สพป.สงขลา เขต 1	โรงเรียนคุณภาพ	124
5,361	550142	วัดตีหลวง	สพป.สงขลา เขต 1	โรงเรียนคุณภาพ	163

จำนวนโรงเรียนที่มีนักเรียนตั้งแต่ 1 คนขึ้นไป จากระบบ DMC ณ วันที่ 25 มิถุนายน 2564

สำนักนโยบายและแผนการศึกษาขั้นพื้นฐาน

กลุ่มที่ 2 กลุ่มโรงเรียนคุณภาพ (โรงเรียนคุณภาพประจำตำบล และโรงเรียนต้นแบบคุณภาพ)

ลำดับ	รหัส OBEC 6 หลัก	โรงเรียน	สพท.	กลุ่มโรงเรียน	จำนวน นักเรียน 25 มิ.ย.64
5,362	550144	วัดนางเหล้า	สพป.สงขลา เขต 1	โรงเรียนคุณภาพ	85
5,363	550380	วัดโตนดด้วน	สพป.สงขลา เขต 1	โรงเรียนคุณภาพ	191
5,364	550382	วัดแหลมป่อท่อ	สพป.สงขลา เขต 1	โรงเรียนคุณภาพ	132
5,365	550385	ชุมชนวัดเชิงแส	สพป.สงขลา เขต 1	โรงเรียนคุณภาพ	112
5,366	550387	วัดโรง (ชาวประชาสรรค์)	สพป.สงขลา เขต 1	โรงเรียนคุณภาพ	84
5,367	550393	วัดพรหมประดิษฐ์	สพป.สงขลา เขต 1	โรงเรียนคุณภาพ	57
5,368	550394	บ้านควนจง	สพป.สงขลา เขต 1	โรงเรียนคุณภาพ	97
5,369	550396	วัดแม่เปี้ยะ	สพป.สงขลา เขต 1	โรงเรียนคุณภาพ	507
5,370	550397	วัดโพธาราม	สพป.สงขลา เขต 1	โรงเรียนคุณภาพ	159
5,371	550440	วัดโลกา	สพป.สงขลา เขต 1	โรงเรียนคุณภาพ	201
5,372	550444	บ้านหัวเขา	สพป.สงขลา เขต 1	โรงเรียนคุณภาพ	371
5,373	550446	วัดประตู่ไชย	สพป.สงขลา เขต 1	โรงเรียนคุณภาพ	106
5,374	550451	วัดท่านบตางหน	สพป.สงขลา เขต 1	โรงเรียนคุณภาพ	149
5,375	550454	บ้านขนุน	สพป.สงขลา เขต 1	โรงเรียนคุณภาพ	222
5,376	550457	วัดห้วยพุด	สพป.สงขลา เขต 1	โรงเรียนคุณภาพ	91
5,377	550460	วัดป่าขาด	สพป.สงขลา เขต 1	โรงเรียนคุณภาพ	124
5,378	550464	วัดป่อทรายเจริญธรรม	สพป.สงขลา เขต 1	โรงเรียนคุณภาพ	115
5,379	550465	วัดชะแล้	สพป.สงขลา เขต 1	โรงเรียนคุณภาพ	187
5,380	550468	วัดปะโอ (พรพิทยาคม)	สพป.สงขลา เขต 1	โรงเรียนคุณภาพ	271
5,381	550471	วัดบางเขียด	สพป.สงขลา เขต 1	โรงเรียนคุณภาพ	138
5,382	550157	บ้านกำแพงเพชร	สพป.สงขลา เขต 2	โรงเรียนคุณภาพ	921
5,383	550023	วัดทุ่งลุงมิตรภาพที่ 198	สพป.สงขลา เขต 2	โรงเรียนคุณภาพ	126
5,384	550027	วัดเทพชุมนุม	สพป.สงขลา เขต 2	โรงเรียนคุณภาพ	688
5,385	550028	บ้านหน้าควนลัง	สพป.สงขลา เขต 2	โรงเรียนคุณภาพ	819
5,386	550032	บ้านคลองหะ (ทวีรัตน์ราษฎร์บำรุง)	สพป.สงขลา เขต 2	โรงเรียนคุณภาพ	358
5,387	550035	วัดเขากลอย	สพป.สงขลา เขต 2	โรงเรียนคุณภาพ	183
5,388	550036	วัดพรเตาะ	สพป.สงขลา เขต 2	โรงเรียนคุณภาพ	63
5,389	550039	ท่าจีนอุดมวิทยา	สพป.สงขลา เขต 2	โรงเรียนคุณภาพ	264
5,390	550049	บ้านใต้	สพป.สงขลา เขต 2	โรงเรียนคุณภาพ	284
5,391	550053	บ้านเกาะหมี่	สพป.สงขลา เขต 2	โรงเรียนคุณภาพ	226
5,392	550057	วัดท่าแซ	สพป.สงขลา เขต 2	โรงเรียนคุณภาพ	153
5,393	550061	วัดโคกสมานคุณ	สพป.สงขลา เขต 2	โรงเรียนคุณภาพ	401
5,394	550065	บ้านฉลุง	สพป.สงขลา เขต 2	โรงเรียนคุณภาพ	421
5,395	550070	บ้านทุ่งตำเสา	สพป.สงขลา เขต 2	โรงเรียนคุณภาพ	119
5,396	550149	ชุมชนบ้านโคกค่าย	สพป.สงขลา เขต 2	โรงเรียนคุณภาพ	169
5,397	550156	สำนักสงฆ์ศรีวิชัย	สพป.สงขลา เขต 2	โรงเรียนคุณภาพ	375
5,398	550158	วัดทุ่งคา	สพป.สงขลา เขต 2	โรงเรียนคุณภาพ	259
5,399	550166	ชุมชนบ้านนาสีทอง	สพป.สงขลา เขต 2	โรงเรียนคุณภาพ	383
5,400	550401	บ้านควนเนียง	สพป.สงขลา เขต 2	โรงเรียนคุณภาพ	1,064
5,401	550407	บ้านควนโส	สพป.สงขลา เขต 2	โรงเรียนคุณภาพ	127
5,402	550410	บ้านหัวป่าบ	สพป.สงขลา เขต 2	โรงเรียนคุณภาพ	214
5,403	550415	วัดบางทิ้ง	สพป.สงขลา เขต 2	โรงเรียนคุณภาพ	200
5,404	550424	บ้านบางกล้า	สพป.สงขลา เขต 2	โรงเรียนคุณภาพ	82
5,405	550427	วัดนารังนก	สพป.สงขลา เขต 2	โรงเรียนคุณภาพ	62
5,406	550432	บ้านคลองนกรทะเล	สพป.สงขลา เขต 2	โรงเรียนคุณภาพ	312
5,407	550437	บ้านหาร	สพป.สงขลา เขต 2	โรงเรียนคุณภาพ	210
5,408	550474	บ้านคลองหอยโข่ง	สพป.สงขลา เขต 2	โรงเรียนคุณภาพ	145

จำนวนโรงเรียนที่มีนักเรียนตั้งแต่ 1 คนขึ้นไป จากระบบ DMC ณ วันที่ 25 มิถุนายน 2564

สำนักนโยบายและแผนการศึกษาขั้นพื้นฐาน

กลุ่มที่ 2 กลุ่มโรงเรียนคุณภาพ (โรงเรียนคุณภาพประจำตำบล และโรงเรียนต้นแบบคุณภาพ)

ลำดับ	รหัส OBEC 6 หลัก	โรงเรียน	สพท.	กลุ่มโรงเรียน	จำนวน นักเรียน 25 มิ.ย.64
5,409	550476	บ้านต้นสำน	สพป.สงขลา เขต 2	โรงเรียนคุณภาพ	174
5,410	550479	วัดโคกม่วง	สพป.สงขลา เขต 2	โรงเรียนคุณภาพ	204

จำนวนโรงเรียนที่มีนักเรียนตั้งแต่ 1 คนขึ้นไป จากระบบ DMC ณ วันที่ 25 มิถุนายน 2564

สำนักนโยบายและแผนการศึกษาขั้นพื้นฐาน

กลุ่มที่ 2 กลุ่มโรงเรียนคุณภาพ (โรงเรียนคุณภาพประจำตำบล และโรงเรียนต้นแบบคุณภาพ)

ลำดับ	รหัส OBEC 6 หลัก	โรงเรียน	สพท.	กลุ่มโรงเรียน	จำนวน นักเรียน 25 มิ.ย.64
5,411	550484	วัดบางศาลา	สพป.สงขลา เขต 2	โรงเรียนคุณภาพ	151
5,412	550254	ชุมชนวัดควนมิด	สพป.สงขลา เขต 3	โรงเรียนคุณภาพ	272
5,413	550185	บ้านบ่อยะ	สพป.สงขลา เขต 3	โรงเรียนคุณภาพ	117
5,414	550198	บ้านแม่ที	สพป.สงขลา เขต 3	โรงเรียนคุณภาพ	380
5,415	550208	วัดคลองยอ	สพป.สงขลา เขต 3	โรงเรียนคุณภาพ	283
5,416	550211	วัดนิคมประสาท (บุญชอบ สาครินทร์) มิตรภาพที่ 149	สพป.สงขลา เขต 3	โรงเรียนคุณภาพ	261
5,417	550218	วัดคงคาสวัสดิ์	สพป.สงขลา เขต 3	โรงเรียนคุณภาพ	114
5,418	550230	บ้านตลิ่งชัน	สพป.สงขลา เขต 3	โรงเรียนคุณภาพ	248
5,419	550231	บ้านปากบาง	สพป.สงขลา เขต 3	โรงเรียนคุณภาพ	185
5,420	550238	ชุมชนบ้านนาทับ	สพป.สงขลา เขต 3	โรงเรียนคุณภาพ	111
5,421	550242	ชุมชนบ้านทางควาย	สพป.สงขลา เขต 3	โรงเรียนคุณภาพ	173
5,422	550247	ชุมชนวัดน้ำขาว	สพป.สงขลา เขต 3	โรงเรียนคุณภาพ	215
5,423	550248	บ้านแค	สพป.สงขลา เขต 3	โรงเรียนคุณภาพ	183
5,424	550249	บ้านคูคักดีสิทธิ์	สพป.สงขลา เขต 3	โรงเรียนคุณภาพ	210
5,425	550251	บ้านทุ่งนาเคียน	สพป.สงขลา เขต 3	โรงเรียนคุณภาพ	85
5,426	550255	วัดทุ่งพระ	สพป.สงขลา เขต 3	โรงเรียนคุณภาพ	59
5,427	550261	ชุมชนบ้านสะพานไม้แก่น	สพป.สงขลา เขต 3	โรงเรียนคุณภาพ	212
5,428	550264	บ้านลานา	สพป.สงขลา เขต 3	โรงเรียนคุณภาพ	354
5,429	550266	บ้านสะพานหัก	สพป.สงขลา เขต 3	โรงเรียนคุณภาพ	168
5,430	550273	บ้านเกาะทาก	สพป.สงขลา เขต 3	โรงเรียนคุณภาพ	219
5,431	550281	วัดท่าประดู่	สพป.สงขลา เขต 3	โรงเรียนคุณภาพ	133
5,432	550283	บ้านเค็ลียง	สพป.สงขลา เขต 3	โรงเรียนคุณภาพ	213
5,433	550291	บ้านวังบวบ	สพป.สงขลา เขต 3	โรงเรียนคุณภาพ	112
5,434	550292	บ้านโมย	สพป.สงขลา เขต 3	โรงเรียนคุณภาพ	159
5,435	550293	บ้านลำซิง	สพป.สงขลา เขต 3	โรงเรียนคุณภาพ	266
5,436	550297	บ้านป่าเร็ด	สพป.สงขลา เขต 3	โรงเรียนคุณภาพ	304
5,437	550298	บ้านนาปรัง	สพป.สงขลา เขต 3	โรงเรียนคุณภาพ	252
5,438	550303	ชุมชนบ้านสะท้อน (วันครู 2503)	สพป.สงขลา เขต 3	โรงเรียนคุณภาพ	258
5,439	550304	วัดวังไทร	สพป.สงขลา เขต 3	โรงเรียนคุณภาพ	264
5,440	550310	บ้านประกอบ	สพป.สงขลา เขต 3	โรงเรียนคุณภาพ	157
5,441	550316	บ้านเก่า	สพป.สงขลา เขต 3	โรงเรียนคุณภาพ	245
5,442	550319	บ้านห้วยบอน	สพป.สงขลา เขต 3	โรงเรียนคุณภาพ	371
5,443	550326	บ้านปลักบ่อยะ	สพป.สงขลา เขต 3	โรงเรียนคุณภาพ	119
5,444	550328	บ้านทุ่งไพล	สพป.สงขลา เขต 3	โรงเรียนคุณภาพ	473
5,445	550329	บ้านคูหา	สพป.สงขลา เขต 3	โรงเรียนคุณภาพ	338
5,446	550337	บ้านคอลอมุดอ	สพป.สงขลา เขต 3	โรงเรียนคุณภาพ	947
5,447	550339	บ้านเกาะลาแต	สพป.สงขลา เขต 3	โรงเรียนคุณภาพ	459
5,448	550341	บ้านสุโสะ	สพป.สงขลา เขต 3	โรงเรียนคุณภาพ	304
5,449	550343	บ้านบาไทย	สพป.สงขลา เขต 3	โรงเรียนคุณภาพ	470
5,450	550344	วัดยางทอง (รัตนประชานุกูล)	สพป.สงขลา เขต 3	โรงเรียนคุณภาพ	158
5,451	550347	บ้านไร่	สพป.สงขลา เขต 3	โรงเรียนคุณภาพ	76
5,452	550356	บ้านคลองแงะ	สพป.สงขลา เขต 3	โรงเรียนคุณภาพ	532
5,453	550358	บ้านสำนักหว้า	สพป.สงขลา เขต 3	โรงเรียนคุณภาพ	67
5,454	550361	บ้านท่าโพธิ์	สพป.สงขลา เขต 3	โรงเรียนคุณภาพ	249
5,455	550367	บ้านม่วง	สพป.สงขลา เขต 3	โรงเรียนคุณภาพ	238
5,456	550372	บ้านทับโถบ	สพป.สงขลา เขต 3	โรงเรียนคุณภาพ	150
5,457	550376	บ้านตะเคียนเภา	สพป.สงขลา เขต 3	โรงเรียนคุณภาพ	173

จำนวนโรงเรียนที่มีนักเรียนตั้งแต่ 1 คนขึ้นไป จากระบบ DMC ณ วันที่ 25 มิถุนายน 2564

สำนักนโยบายและแผนการศึกษาขั้นพื้นฐาน

กลุ่มที่ 2 กลุ่มโรงเรียนคุณภาพ (โรงเรียนคุณภาพประจำตำบล และโรงเรียนต้นแบบคุณภาพ)

ลำดับ	รหัส OBEC 6 หลัก	โรงเรียน	สพท.	กลุ่มโรงเรียน	จำนวน นักเรียน 25 มิ.ย.64
5,458	560037	บ้านเกาะสาหร่ายชัยพัฒนา	สพป.สตูล	โรงเรียนคุณภาพ	287
5,459	560146	บ้านวังปริง	สพป.สตูล	โรงเรียนคุณภาพ	214
5,460	560001	อนุบาลเมืองสตูล	สพป.สตูล	โรงเรียนคุณภาพ	240
5,461	560006	บ้านใหม่	สพป.สตูล	โรงเรียนคุณภาพ	250
5,462	560007	บ้านปาเต๊ะ	สพป.สตูล	โรงเรียนคุณภาพ	202
5,463	560009	บ้านควน	สพป.สตูล	โรงเรียนคุณภาพ	417
5,464	560010	บ้านเกตรี	สพป.สตูล	โรงเรียนคุณภาพ	285
5,465	560018	อนุบาลสตูล	สพป.สตูล	โรงเรียนคุณภาพ	1,520
5,466	560019	บ้านคลองขุด	สพป.สตูล	โรงเรียนคุณภาพ	556
5,467	560021	บ้านไทรงาม	สพป.สตูล	โรงเรียนคุณภาพ	192
5,468	560027	บ้านตันหยงโป	สพป.สตูล	โรงเรียนคุณภาพ	255
5,469	560032	บ้านตำมะลังเหนือ	สพป.สตูล	โรงเรียนคุณภาพ	267
5,470	560034	บ้านตันหยงกาโบยชัยพัฒนา	สพป.สตูล	โรงเรียนคุณภาพ	296
5,471	560042	อนุบาลละงู	สพป.สตูล	โรงเรียนคุณภาพ	758
5,472	560054	บ้านปากบาง	สพป.สตูล	โรงเรียนคุณภาพ	233
5,473	560059	บ้านป้อหิน	สพป.สตูล	โรงเรียนคุณภาพ	268
5,474	560062	ไทยรัฐวิทยา ๑๑๑ (บ้านทุ่งนางแก้ว)	สพป.สตูล	โรงเรียนคุณภาพ	344
5,475	560068	บ้านตะโล๊ะใส	สพป.สตูล	โรงเรียนคุณภาพ	602
5,476	560075	บ้านนุโบย	สพป.สตูล	โรงเรียนคุณภาพ	160
5,477	560086	บ้านทุ่งนุ้ย มิตรภาพที่ 49	สพป.สตูล	โรงเรียนคุณภาพ	285
5,478	560093	อนุบาลควนกาหลง	สพป.สตูล	โรงเรียนคุณภาพ	299
5,479	560101	นิคมพัฒนาภาคใต้ 3	สพป.สตูล	โรงเรียนคุณภาพ	323
5,480	560106	อนุบาลทุ่งหว้า	สพป.สตูล	โรงเรียนคุณภาพ	408
5,481	560108	บ้านทุ่งดินสุม	สพป.สตูล	โรงเรียนคุณภาพ	178
5,482	560114	บ้านวังตง	สพป.สตูล	โรงเรียนคุณภาพ	191
5,483	560120	บ้านราไว	สพป.สตูล	โรงเรียนคุณภาพ	127
5,484	560121	บ้านทุ่งบุหรง	สพป.สตูล	โรงเรียนคุณภาพ	48
5,485	560124	อนุบาลควนโดน	สพป.สตูล	โรงเรียนคุณภาพ	243
5,486	560127	บ้านป็นจอร์	สพป.สตูล	โรงเรียนคุณภาพ	336
5,487	560131	บ้านควนสตอ	สพป.สตูล	โรงเรียนคุณภาพ	192
5,488	560136	บ้านทุ่งมะปริง	สพป.สตูล	โรงเรียนคุณภาพ	131
5,489	560138	อนุบาลท่าแพ	สพป.สตูล	โรงเรียนคุณภาพ	438
5,490	560143	บ้านควนเก	สพป.สตูล	โรงเรียนคุณภาพ	223
5,491	560153	สมาคมเลขานุการสตรี 3	สพป.สตูล	โรงเรียนคุณภาพ	194
5,492	560156	ฝั่งปาล์ม 2	สพป.สตูล	โรงเรียนคุณภาพ	252
5,493	560161	อนุบาลมะนัง	สพป.สตูล	โรงเรียนคุณภาพ	394
5,494	570120	วัดศรีคงคาราม	สพป.สมุทรปราการ เขต 1	โรงเรียนคุณภาพ	32
5,495	570039	วัดป่าเกด	สพป.สมุทรปราการ เขต 1	โรงเรียนคุณภาพ	116
5,496	570002	อนุบาลวัดพิชัยสงคราม	สพป.สมุทรปราการ เขต 1	โรงเรียนคุณภาพ	1,545
5,497	570004	วัดสุขกร	สพป.สมุทรปราการ เขต 1	โรงเรียนคุณภาพ	222
5,498	570007	วัดบางโปรง	สพป.สมุทรปราการ เขต 1	โรงเรียนคุณภาพ	209
5,499	570009	มหาภาพระจาดทองอุปถัมภ์	สพป.สมุทรปราการ เขต 1	โรงเรียนคุณภาพ	704
5,500	570011	คลองสำโรง	สพป.สมุทรปราการ เขต 1	โรงเรียนคุณภาพ	599
5,501	570013	วัดไตรสามัคคี	สพป.สมุทรปราการ เขต 1	โรงเรียนคุณภาพ	782
5,502	570016	นาคตือนุสรณ์	สพป.สมุทรปราการ เขต 1	โรงเรียนคุณภาพ	2,201
5,503	570017	คลองใหม่	สพป.สมุทรปราการ เขต 1	โรงเรียนคุณภาพ	814
5,504	570019	คลองบางปิ้ง	สพป.สมุทรปราการ เขต 1	โรงเรียนคุณภาพ	533

จำนวนโรงเรียนที่มีนักเรียนตั้งแต่ 1 คนขึ้นไป จากระบบ DMC ณ วันที่ 25 มิถุนายน 2564

สำนักนโยบายและแผนการศึกษาขั้นพื้นฐาน

กลุ่มที่ 2 กลุ่มโรงเรียนคุณภาพ (โรงเรียนคุณภาพประจำตำบล และโรงเรียนต้นแบบคุณภาพ)

ลำดับ	รหัส OBEC 6 หลัก	โรงเรียน	สพท.	กลุ่มโรงเรียน	จำนวน นักเรียน 25 มิ.ย.64
5,505	570021	คลองแสนสุข (สิทธิไชยบำรุง)	สพป.สมุทรปราการ เขต 1	โรงเรียนคุณภาพ	512
5,506	570024	ชุมชนวัดราษฎร์บำรุง	สพป.สมุทรปราการ เขต 1	โรงเรียนคุณภาพ	448
5,507	570026	วัดตำหรุ มิตรภาพที่ 65	สพป.สมุทรปราการ เขต 1	โรงเรียนคุณภาพ	879

จำนวนโรงเรียนที่มีนักเรียนตั้งแต่ 1 คนขึ้นไป จากระบบ DMC ณ วันที่ 25 มิถุนายน 2564

สำนักนโยบายและแผนการศึกษาขั้นพื้นฐาน

กลุ่มที่ 2 กลุ่มโรงเรียนคุณภาพ (โรงเรียนคุณภาพประจำตำบล และโรงเรียนต้นแบบคุณภาพ)

ลำดับ	รหัส OBEC 6 หลัก	โรงเรียน	สพท.	กลุ่มโรงเรียน	จำนวน นักเรียน 25 มิ.ย.64
5,508	570029	วัดมหาหงษ์	สพป.สมุทรปราการ เขต 1	โรงเรียนคุณภาพ	280
5,509	570030	วัดบางหญ้าแพรก	สพป.สมุทรปราการ เขต 1	โรงเรียนคุณภาพ	539
5,510	570031	วัดสวนส้ม (สุขประณูกุล)	สพป.สมุทรปราการ เขต 1	โรงเรียนคุณภาพ	598
5,511	570034	วัดโยธินประดิษฐ์	สพป.สมุทรปราการ เขต 1	โรงเรียนคุณภาพ	325
5,512	570035	วัดบางหัวเสือ	สพป.สมุทรปราการ เขต 1	โรงเรียนคุณภาพ	164
5,513	570043	พลอยจาดูจินดา	สพป.สมุทรปราการ เขต 1	โรงเรียนคุณภาพ	252
5,514	570046	อนุบาลสุขสวัสดิ์	สพป.สมุทรปราการ เขต 1	โรงเรียนคุณภาพ	642
5,515	570048	วัดครุโน (ปิดะนีลานนทศึกษา)	สพป.สมุทรปราการ เขต 1	โรงเรียนคุณภาพ	312
5,516	570053	วัดราษฎร์รังสรรค์	สพป.สมุทรปราการ เขต 1	โรงเรียนคุณภาพ	82
5,517	570054	วัดกองแก้ว (ผดกอบแก้ว)	สพป.สมุทรปราการ เขต 1	โรงเรียนคุณภาพ	120
5,518	570055	วัดบางกระสอบ (เขยบุญปลุกราษฎร์อุทิศ)	สพป.สมุทรปราการ เขต 1	โรงเรียนคุณภาพ	61
5,519	570056	วัดบางกอบัว (ชลธิราชราษฎร์บูรณะ)	สพป.สมุทรปราการ เขต 1	โรงเรียนคุณภาพ	127
5,520	570057	วัดบางน้ำผึ้งโน	สพป.สมุทรปราการ เขต 1	โรงเรียนคุณภาพ	187
5,521	570119	ชุมชนวัดสาขลา	สพป.สมุทรปราการ เขต 1	โรงเรียนคุณภาพ	182
5,522	570122	วัดคลองสวน (พรหมอุทิศวิทยาคาร)	สพป.สมุทรปราการ เขต 1	โรงเรียนคุณภาพ	1,145
5,523	570129	วัดใหญ่	สพป.สมุทรปราการ เขต 1	โรงเรียนคุณภาพ	630
5,524	570132	ป้อมพระจุลจอมเกล้า	สพป.สมุทรปราการ เขต 1	โรงเรียนคุณภาพ	354
5,525	570133	อนุบาลพระสมุทรเจดีย์	สพป.สมุทรปราการ เขต 1	โรงเรียนคุณภาพ	1,092
5,526	570141	วัดศรีวารีน้อย	สพป.สมุทรปราการ เขต 2	โรงเรียนคุณภาพ	728
5,527	570060	วัดบางพลีใหญ่โน	สพป.สมุทรปราการ เขต 2	โรงเรียนคุณภาพ	1,268
5,528	570061	วัดหนามแดง (เขี้ยวอุทิศ)	สพป.สมุทรปราการ เขต 2	โรงเรียนคุณภาพ	875
5,529	570069	วัดบางไผ่ลงใน	สพป.สมุทรปราการ เขต 2	โรงเรียนคุณภาพ	1,052
5,530	570072	พรหมพิกุลทอง	สพป.สมุทรปราการ เขต 2	โรงเรียนคุณภาพ	846
5,531	570076	วัดราษฎร์บูรณะ	สพป.สมุทรปราการ เขต 2	โรงเรียนคุณภาพ	680
5,532	570083	วัดเป็รงราษฎร์บำรุง (ศรีวรพินิจวิทยาคาร)	สพป.สมุทรปราการ เขต 2	โรงเรียนคุณภาพ	359
5,533	570084	วัดนิคมยาดรา	สพป.สมุทรปราการ เขต 2	โรงเรียนคุณภาพ	416
5,534	570087	ตลาดคลองสวน	สพป.สมุทรปราการ เขต 2	โรงเรียนคุณภาพ	29
5,535	570098	ชุมชนวัดบ้านระกาศ	สพป.สมุทรปราการ เขต 2	โรงเรียนคุณภาพ	368
5,536	570099	วัดบางพลีน้อย	สพป.สมุทรปราการ เขต 2	โรงเรียนคุณภาพ	266
5,537	570105	วัดมงคลโคธาวาส	สพป.สมุทรปราการ เขต 2	โรงเรียนคุณภาพ	765
5,538	570106	วัดบางเพ็รียง	สพป.สมุทรปราการ เขต 2	โรงเรียนคุณภาพ	430
5,539	570114	อนุบาลชุมชนบางบ่อ	สพป.สมุทรปราการ เขต 2	โรงเรียนคุณภาพ	2,030
5,540	570142	วัดหัวคู้	สพป.สมุทรปราการ เขต 2	โรงเรียนคุณภาพ	438
5,541	570146	อนุบาลเคหะบางพลี (๑๐ปี สปข.)	สพป.สมุทรปราการ เขต 2	โรงเรียนคุณภาพ	1,797
5,542	580070	วัดอมรวดี(อมรวิทยาคาร)	สพป.สมุทรสงคราม	โรงเรียนคุณภาพ	374
5,543	580001	ไทยรัฐวิทยา70(บ้านบางแก้ว)	สพป.สมุทรสงคราม	โรงเรียนคุณภาพ	230
5,544	580006	วัดบางจะเกร็ง(ประชโฑตประชาชนุกุล)	สพป.สมุทรสงคราม	โรงเรียนคุณภาพ	170
5,545	580007	วัดปากสมุทร(ไวยวุฒิชนานุสรณ์)	สพป.สมุทรสงคราม	โรงเรียนคุณภาพ	182
5,546	580011	วัดธรรมประสิทธิ์	สพป.สมุทรสงคราม	โรงเรียนคุณภาพ	85
5,547	580012	วัดธรรมสถิตีวราราม(ธรรมวิถีสามัคคีราษฎร์อุทิศ)	สพป.สมุทรสงคราม	โรงเรียนคุณภาพ	264
5,548	580017	เมืองสมุทรสงคราม	สพป.สมุทรสงคราม	โรงเรียนคุณภาพ	1,343
5,549	580021	วัดลาดเป้ง	สพป.สมุทรสงคราม	โรงเรียนคุณภาพ	354
5,550	580028	บ้านลาดใหญ่สามัคคี	สพป.สมุทรสงคราม	โรงเรียนคุณภาพ	194
5,551	580033	วัดช่องลม(ธรรมโฑต)	สพป.สมุทรสงคราม	โรงเรียนคุณภาพ	117
5,552	580034	วัดดาวโฑง(เอิบวิฑายคม)	สพป.สมุทรสงคราม	โรงเรียนคุณภาพ	209
5,553	580035	วัดท้ายหาด(พลอยเจียเส็ง)	สพป.สมุทรสงคราม	โรงเรียนคุณภาพ	115
5,554	580040	วัดแก่นจันทร์(จันทร์ เอียง ทับทิมราษฎร์บำรุง)	สพป.สมุทรสงคราม	โรงเรียนคุณภาพ	141

จำนวนโรงเรียนที่มีนักเรียนตั้งแต่ 1 คนขึ้นไป จากระบบ DMC ณ วันที่ 25 มิถุนายน 2564

สำนักนโยบายและแผนการศึกษาขั้นพื้นฐาน

กลุ่มที่ 2 กลุ่มโรงเรียนคุณภาพ (โรงเรียนคุณภาพประจำตำบล และโรงเรียนต้นแบบคุณภาพ)

ลำดับ	รหัส OBEC 6 หลัก	โรงเรียน	สพท.	กลุ่มโรงเรียน	จำนวน นักเรียน 25 มิ.ย.64
5,555	580041	อนุบาลวัดเกาะใหญ่(เลี้ยงล่อมอนุกุล)	สพป.สมุทรสงคราม	โรงเรียนคุณภาพ	136
5,556	580047	วัดตรีจันทน์พัฒนาธรรม(เฉลิมรัฐราษฎร์อนุกุล)	สพป.สมุทรสงคราม	โรงเรียนคุณภาพ	89
5,557	580049	คลองต่าจ่า(คงจีบอุทิศ)	สพป.สมุทรสงคราม	โรงเรียนคุณภาพ	27
5,558	580050	วัดเจริญสุขาราม(วัฒนานาวรรตน์)	สพป.สมุทรสงคราม	โรงเรียนคุณภาพ	64
5,559	580051	วัดบางคนทีใน(วามโกประชาชนอนุกุล)	สพป.สมุทรสงคราม	โรงเรียนคุณภาพ	60
5,560	580052	วัดบางสะแก(ล้อมประชาชนอนุกุล)	สพป.สมุทรสงคราม	โรงเรียนคุณภาพ	48
5,561	580053	วัดปราโมทย์(พิศสะอาดราษฎร์อำรุง)	สพป.สมุทรสงคราม	โรงเรียนคุณภาพ	105
5,562	580057	วัดดอนมะโนรา(รังสิยานุกุล)	สพป.สมุทรสงคราม	โรงเรียนคุณภาพ	197
5,563	580059	วัดบางน้อย(แจ่มประชาชนอนุกุล)	สพป.สมุทรสงคราม	โรงเรียนคุณภาพ	191
5,564	580064	วัดเขายี่สาร(ประมุขเวชกิจ)	สพป.สมุทรสงคราม	โรงเรียนคุณภาพ	72
5,565	580073	วัดเสด็จ(สุทธิวิทยานุสรณ์)	สพป.สมุทรสงคราม	โรงเรียนคุณภาพ	55
5,566	580074	วัดปากน้ำ(อมรวิมลจันทร์)	สพป.สมุทรสงคราม	โรงเรียนคุณภาพ	51
5,567	580078	บ้านคลองสมบุรณ์	สพป.สมุทรสงคราม	โรงเรียนคุณภาพ	126
5,568	580083	วัดสาธุชนาราม(สินประชาชนอนุกุล)	สพป.สมุทรสงคราม	โรงเรียนคุณภาพ	161
5,569	580087	วัดเทพประสิทธิ์คณาวาส(ฉำบุญรอดชมพูทิศ)	สพป.สมุทรสงคราม	โรงเรียนคุณภาพ	301
5,570	580093	บ้านบางนางลี่(กมลราษฎร์สามัคคี)	สพป.สมุทรสงคราม	โรงเรียนคุณภาพ	67
5,571	580095	วัดวรมุณี(วรไวทยาวัส)	สพป.สมุทรสงคราม	โรงเรียนคุณภาพ	47
5,572	590059	บ้านคลองชื้อ	สพป.สมุทรสาคร	โรงเรียนคุณภาพ	316
5,573	590001	วัดบางปิ้ง (บริษัทเกลือไทยสงเคราะห์)	สพป.สมุทรสาคร	โรงเรียนคุณภาพ	503
5,574	590005	วัดศรีเมือง	สพป.สมุทรสาคร	โรงเรียนคุณภาพ	644
5,575	590006	วัดใหญ่จอมปราสาท	สพป.สมุทรสาคร	โรงเรียนคุณภาพ	333
5,576	590017	วัดบางปลา	สพป.สมุทรสาคร	โรงเรียนคุณภาพ	783
5,577	590026	วัดศรีสุทธาราม	สพป.สมุทรสาคร	โรงเรียนคุณภาพ	561
5,578	590029	บ้านโคก	สพป.สมุทรสาคร	โรงเรียนคุณภาพ	284
5,579	590033	วัดราษฎร์รังสรรค์	สพป.สมุทรสาคร	โรงเรียนคุณภาพ	1,082
5,580	590035	วัดโพธิ์แจ้	สพป.สมุทรสาคร	โรงเรียนคุณภาพ	726
5,581	590037	วัดโสภณาราม (ปลั่งร่วมราษฎร์บำรุง)	สพป.สมุทรสาคร	โรงเรียนคุณภาพ	479
5,582	590043	วัดเกตุมณีศรีวาราม	สพป.สมุทรสาคร	โรงเรียนคุณภาพ	418
5,583	590044	วัดกาหลง (พึ่งสุนทรอุทิศ)	สพป.สมุทรสาคร	โรงเรียนคุณภาพ	217
5,584	590047	บ้านนาโคก (นาเกลือสัมพันธ)	สพป.สมุทรสาคร	โรงเรียนคุณภาพ	56
5,585	590050	วัดใหญ่บ้านบ่อ (บ้านบ่อราษฎร์บำรุง)	สพป.สมุทรสาคร	โรงเรียนคุณภาพ	635
5,586	590054	วัดน่วมกานนท์	สพป.สมุทรสาคร	โรงเรียนคุณภาพ	111
5,587	590055	วัดบางกระเจ้า	สพป.สมุทรสาคร	โรงเรียนคุณภาพ	159
5,588	590060	วัดอ้อมน้อย (มิตรครูราษฎร์รังสรรค์)	สพป.สมุทรสาคร	โรงเรียนคุณภาพ	1,359
5,589	590062	วัดนางสาว	สพป.สมุทรสาคร	โรงเรียนคุณภาพ	1,269
5,590	590064	วัดท่าเสา	สพป.สมุทรสาคร	โรงเรียนคุณภาพ	426
5,591	590067	บ้านสวนหลวง (รัตนวิจิตรพิทยาคาร)	สพป.สมุทรสาคร	โรงเรียนคุณภาพ	1,297
5,592	590071	วัดสุวรรณรัตนาราม	สพป.สมุทรสาคร	โรงเรียนคุณภาพ	377
5,593	590072	บ้านคลองกระทุ่มแบน	สพป.สมุทรสาคร	โรงเรียนคุณภาพ	465
5,594	590073	บ้านดอนไถ่ดี	สพป.สมุทรสาคร	โรงเรียนคุณภาพ	911
5,595	590074	วัดอ่างทอง (อ่างทองพิทยาคาร)	สพป.สมุทรสาคร	โรงเรียนคุณภาพ	124
5,596	590077	วัดหนองนกไข่	สพป.สมุทรสาคร	โรงเรียนคุณภาพ	246
5,597	590082	วัดหนองสองห้อง (สายชนูปถัมภ์)	สพป.สมุทรสาคร	โรงเรียนคุณภาพ	160
5,598	590086	วัดธรรมโชติ	สพป.สมุทรสาคร	โรงเรียนคุณภาพ	155
5,599	590088	อนุบาลบ้านแพ้ว (วันครู 2500)	สพป.สมุทรสาคร	โรงเรียนคุณภาพ	908
5,600	590093	วัดดอนไร่สิตาราม	สพป.สมุทรสาคร	โรงเรียนคุณภาพ	114
5,601	590095	วัดยกระบัตร์	สพป.สมุทรสาคร	โรงเรียนคุณภาพ	602

จำนวนโรงเรียนที่มีนักเรียนตั้งแต่ 1 คนขึ้นไป จากระบบ DMC ณ วันที่ 25 มิถุนายน 2564

สำนักนโยบายและแผนการศึกษาขั้นพื้นฐาน

กลุ่มที่ 2 กลุ่มโรงเรียนคุณภาพ (โรงเรียนคุณภาพประจำตำบล และโรงเรียนต้นแบบคุณภาพ)

ลำดับ	รหัส OBEC 6 หลัก	โรงเรียน	สพท.	กลุ่มโรงเรียน	จำนวน นักเรียน 25 มิ.ย.64
5,602	590098	บ้านรางสายบัว	สพป.สมุทรสาคร	โรงเรียนคุณภาพ	65
5,603	590099	บ้านคลองตัน	สพป.สมุทรสาคร	โรงเรียนคุณภาพ	196
5,604	590101	วัดกระโจมทอง	สพป.สมุทรสาคร	โรงเรียนคุณภาพ	183
5,605	590102	วัดเจ็ดริ้ว	สพป.สมุทรสาคร	โรงเรียนคุณภาพ	426
5,606	590103	วัดธรรมเจดีย์ศรีพิพัฒน์	สพป.สมุทรสาคร	โรงเรียนคุณภาพ	270
5,607	590104	วัดสวนส้ม (เขินสินอนุสรณ์)	สพป.สมุทรสาคร	โรงเรียนคุณภาพ	160
5,608	740115	อนุบาลวังน้ำเย็นมิตรภาพที่ 179	สพป.สระแก้ว เขต 1	โรงเรียนคุณภาพ	666
5,609	740001	อนุบาลวัดสระแก้ว	สพป.สระแก้ว เขต 1	โรงเรียนคุณภาพ	2,153
5,610	740008	บ้านท่าแร่ (ราษฎร์บำรุง)	สพป.สระแก้ว เขต 1	โรงเรียนคุณภาพ	509
5,611	740027	บ้านท่าเกษม	สพป.สระแก้ว เขต 1	โรงเรียนคุณภาพ	295
5,612	740034	บ้านหน้าสถานี	สพป.สระแก้ว เขต 1	โรงเรียนคุณภาพ	122
5,613	740042	บ้านน้ำซับเจริญ	สพป.สระแก้ว เขต 1	โรงเรียนคุณภาพ	291
5,614	740052	บ้านแสงจันทร์	สพป.สระแก้ว เขต 1	โรงเรียนคุณภาพ	192
5,615	740056	บ้านท่าระพา	สพป.สระแก้ว เขต 1	โรงเรียนคุณภาพ	122
5,616	740059	บ้านคลองผักขม	สพป.สระแก้ว เขต 1	โรงเรียนคุณภาพ	355
5,617	740063	บ้านหินกอง	สพป.สระแก้ว เขต 1	โรงเรียนคุณภาพ	180
5,618	740070	มหาธิดาวิทยา	สพป.สระแก้ว เขต 1	โรงเรียนคุณภาพ	236
5,619	740071	สามัคคีราษฎร์บำรุง	สพป.สระแก้ว เขต 1	โรงเรียนคุณภาพ	233
5,620	740076	บ้านนาดี	สพป.สระแก้ว เขต 1	โรงเรียนคุณภาพ	122
5,621	740077	อนุบาลคลองหาด	สพป.สระแก้ว เขต 1	โรงเรียนคุณภาพ	346
5,622	740078	บ้านคลองไถ่เถื่อน	สพป.สระแก้ว เขต 1	โรงเรียนคุณภาพ	234
5,623	740083	บ้านซับถาวร	สพป.สระแก้ว เขต 1	โรงเรียนคุณภาพ	97
5,624	740122	บ้านคลองหินปูน	สพป.สระแก้ว เขต 1	โรงเรียนคุณภาพ	178
5,625	740128	ชุมชนบ้านตาหลังใน	สพป.สระแก้ว เขต 1	โรงเรียนคุณภาพ	457
5,626	740135	บ้านมหาเจริญ	สพป.สระแก้ว เขต 1	โรงเรียนคุณภาพ	916
5,627	740236	อนุบาลเขาคกรรจ์	สพป.สระแก้ว เขต 1	โรงเรียนคุณภาพ	809
5,628	740243	วัดพวงนิมิต	สพป.สระแก้ว เขต 1	โรงเรียนคุณภาพ	323
5,629	740248	บ้านธารนพเก้า	สพป.สระแก้ว เขต 1	โรงเรียนคุณภาพ	469
5,630	740254	บ้านพระเพลิง	สพป.สระแก้ว เขต 1	โรงเรียนคุณภาพ	470
5,631	740276	อนุบาลวังสมบูรณ์	สพป.สระแก้ว เขต 1	โรงเรียนคุณภาพ	1,388
5,632	740284	บ้านไพโรจตรวิทยา	สพป.สระแก้ว เขต 1	โรงเรียนคุณภาพ	235
5,633	740289	บ้านคลองยายอินทร์	สพป.สระแก้ว เขต 1	โรงเรียนคุณภาพ	308
5,634	740179	อนุบาลศรีวัฒนาวิทยา	สพป.สระแก้ว เขต 2	โรงเรียนคุณภาพ	1,372
5,635	740091	บ้านโคกลาน	สพป.สระแก้ว เขต 2	โรงเรียนคุณภาพ	293
5,636	740097	บ้านกุดเวียง	สพป.สระแก้ว เขต 2	โรงเรียนคุณภาพ	280
5,637	740102	บ้านโคกเพร็ก	สพป.สระแก้ว เขต 2	โรงเรียนคุณภาพ	306
5,638	740103	บ้านหนองผักแว่น	สพป.สระแก้ว เขต 2	โรงเรียนคุณภาพ	465
5,639	740106	บ้านกะสัง	สพป.สระแก้ว เขต 2	โรงเรียนคุณภาพ	281

จำนวนโรงเรียนที่มีนักเรียนตั้งแต่ 1 คนขึ้นไป จากระบบ DMC ณ วันที่ 25 มิถุนายน 2564

สำนักนโยบายและแผนการศึกษาขั้นพื้นฐาน

กลุ่มที่ 2 กลุ่มโรงเรียนคุณภาพ (โรงเรียนคุณภาพประจำตำบล และโรงเรียนต้นแบบคุณภาพ)

ลำดับ	รหัส OBEC 6 หลัก	โรงเรียน	สพท.	กลุ่มโรงเรียน	จำนวน นักเรียน 25 มิ.ย.64
5,640	740141	ชุมชนบ้านแซร์อ้อ	สพป.สระแก้ว เขต 2	โรงเรียนคุณภาพ	330
5,641	740143	ชองกุ่มวิทยา	สพป.สระแก้ว เขต 2	โรงเรียนคุณภาพ	257
5,642	740146	บ้านท่าช้าง	สพป.สระแก้ว เขต 2	โรงเรียนคุณภาพ	124
5,643	740153	บ้านชันนกแก้ว	สพป.สระแก้ว เขต 2	โรงเรียนคุณภาพ	189
5,644	740156	บ้านบุกะสัง	สพป.สระแก้ว เขต 2	โรงเรียนคุณภาพ	113
5,645	740163	บ้านทับใหม่	สพป.สระแก้ว เขต 2	โรงเรียนคุณภาพ	241
5,646	740172	บ้านโป่งคอม	สพป.สระแก้ว เขต 2	โรงเรียนคุณภาพ	137
5,647	740182	ไทยรัฐวิทยา 83 (บ้านห้วยโจด)	สพป.สระแก้ว เขต 2	โรงเรียนคุณภาพ	173
5,648	740187	บ้านท่าเกวียน	สพป.สระแก้ว เขต 2	โรงเรียนคุณภาพ	558
5,649	740194	บ้านท่าข้าม	สพป.สระแก้ว เขต 2	โรงเรียนคุณภาพ	207
5,650	740197	บ้านหนองผักบุ้ง	สพป.สระแก้ว เขต 2	โรงเรียนคุณภาพ	83
5,651	740201	ส.ไทยเสรีอุตสาหกรรม 3	สพป.สระแก้ว เขต 2	โรงเรียนคุณภาพ	194
5,652	740202	อพ.ป.คลองน้ำใส	สพป.สระแก้ว เขต 2	โรงเรียนคุณภาพ	233
5,653	740208	นิคมสงเคราะห์ 2	สพป.สระแก้ว เขต 2	โรงเรียนคุณภาพ	164
5,654	740213	สระปทุม	สพป.สระแก้ว เขต 2	โรงเรียนคุณภาพ	237
5,655	740216	เมืองไผ่	สพป.สระแก้ว เขต 2	โรงเรียนคุณภาพ	104
5,656	740219	ปึกgrim	สพป.สระแก้ว เขต 2	โรงเรียนคุณภาพ	192
5,657	740222	ชุมชนบ้านใหม่หนองไทร	สพป.สระแก้ว เขต 2	โรงเรียนคุณภาพ	61
5,658	740227	บ้านตุน	สพป.สระแก้ว เขต 2	โรงเรียนคุณภาพ	136
5,659	740230	อนุบาลศรีอรัญญูวิทย	สพป.สระแก้ว เขต 2	โรงเรียนคุณภาพ	610
5,660	740231	บ้านหนองสังข์	สพป.สระแก้ว เขต 2	โรงเรียนคุณภาพ	179
5,661	740232	บ้านหันทราย	สพป.สระแก้ว เขต 2	โรงเรียนคุณภาพ	186
5,662	740262	บ้านโคกสูง	สพป.สระแก้ว เขต 2	โรงเรียนคุณภาพ	184
5,663	740265	สมาคมไลออนส์ (บ้านอ่างศิลา)	สพป.สระแก้ว เขต 2	โรงเรียนคุณภาพ	138
5,664	740272	บ้านโคกสามัคคี	สพป.สระแก้ว เขต 2	โรงเรียนคุณภาพ	181
5,665	740273	ชุมชนบ้านหนองนาง	สพป.สระแก้ว เขต 2	โรงเรียนคุณภาพ	251
5,666	600109	อนุบาลหนองแขงศิลาจารย์	สพป.สระบุรี เขต 1	โรงเรียนคุณภาพ	365
5,667	600001	บ้านปากข้าวสาร (บริษัทข้าวไทยจำกัดสงเคราะห์ 2)	สพป.สระบุรี เขต 1	โรงเรียนคุณภาพ	436
5,668	600004	วัดพระพุทธฉาย	สพป.สระบุรี เขต 1	โรงเรียนคุณภาพ	155
5,669	600006	วัดหนองยาวสูง	สพป.สระบุรี เขต 1	โรงเรียนคุณภาพ	144
5,670	600007	อนุบาลศาลาแดง	สพป.สระบุรี เขต 1	โรงเรียนคุณภาพ	944
5,671	600012	วัดโนนสภาราม (นารถ วาจาวัฑฐ อุปถัมภ์)	สพป.สระบุรี เขต 1	โรงเรียนคุณภาพ	470
5,672	600013	วัดบ้านกล้วย	สพป.สระบุรี เขต 1	โรงเรียนคุณภาพ	95
5,673	600016	วัดห้วยลี	สพป.สระบุรี เขต 1	โรงเรียนคุณภาพ	123
5,674	600017	ชุมชนวัดหนองโนใต้	สพป.สระบุรี เขต 1	โรงเรียนคุณภาพ	213
5,675	600022	วัดป่าสัก	สพป.สระบุรี เขต 1	โรงเรียนคุณภาพ	22
5,676	600111	วัดหนองกะธาดู	สพป.สระบุรี เขต 1	โรงเรียนคุณภาพ	89
5,677	600117	วัดไก่อเส้า (พันธุพิทยาการ)	สพป.สระบุรี เขต 1	โรงเรียนคุณภาพ	160
5,678	600120	วัดหนองกีบม้า	สพป.สระบุรี เขต 1	โรงเรียนคุณภาพ	44
5,679	600121	วัดหนองสีดา	สพป.สระบุรี เขต 1	โรงเรียนคุณภาพ	122
5,680	600125	โคกมะขามจั่นเสื่อสามัคคี	สพป.สระบุรี เขต 1	โรงเรียนคุณภาพ	86
5,681	600127	วัดโคกใหญ่	สพป.สระบุรี เขต 1	โรงเรียนคุณภาพ	36
5,682	600128	วัดมะขามเรียง	สพป.สระบุรี เขต 1	โรงเรียนคุณภาพ	121
5,683	600133	อนุบาลบ้านหมอ 'พัฒนราษฎร์'	สพป.สระบุรี เขต 1	โรงเรียนคุณภาพ	712
5,684	600138	วัดสุนทรเทพมุนีมิตรภาพที่ 188	สพป.สระบุรี เขต 1	โรงเรียนคุณภาพ	101
5,685	600140	บ้านคร้ว (ซิเมนต์ไทยสงเคราะห์)	สพป.สระบุรี เขต 1	โรงเรียนคุณภาพ	201
5,686	600141	บ้านหนองบัว (ประชาสงเคราะห์)	สพป.สระบุรี เขต 1	โรงเรียนคุณภาพ	82

จำนวนโรงเรียนที่มีนักเรียนตั้งแต่ 1 คนขึ้นไป จากระบบ DMC ณ วันที่ 25 มิถุนายน 2564

สำนักนโยบายและแผนการศึกษาขั้นพื้นฐาน

กลุ่มที่ 2 กลุ่มโรงเรียนคุณภาพ (โรงเรียนคุณภาพประจำตำบล และโรงเรียนต้นแบบคุณภาพ)

ลำดับ	รหัส OBEC 6 หลัก	โรงเรียน	สพท.	กลุ่มโรงเรียน	จำนวน นักเรียน 25 มิ.ย.64
5,687	600145	วัดราษฎร์บำรุง	สพป.สระบุรี เขต 1	โรงเรียนคุณภาพ	169
5,688	600148	วัดต้นตาล (ต้นตาลประชาสงฆ์)	สพป.สระบุรี เขต 1	โรงเรียนคุณภาพ	31
5,689	600149	วัดท่าช้าง (ท่าช้างประภคศึกษา)	สพป.สระบุรี เขต 1	โรงเรียนคุณภาพ	76
5,690	600150	วัดบ้านซุง (อิสระวิทยา)	สพป.สระบุรี เขต 1	โรงเรียนคุณภาพ	37
5,691	600153	วัดจันทบุรี (พิมพ์ประชาชนเคราะห์)	สพป.สระบุรี เขต 1	โรงเรียนคุณภาพ	103
5,692	600155	วัดตะเฒ่า (ม่วงงามนุเคราะห์)	สพป.สระบุรี เขต 1	โรงเรียนคุณภาพ	47
5,693	600157	วัดสมุทประดิษฐ์ (วันครู 2501)	สพป.สระบุรี เขต 1	โรงเรียนคุณภาพ	166
5,694	600158	อนุบาลเสาไห้	สพป.สระบุรี เขต 1	โรงเรียนคุณภาพ	771
5,695	600160	บ้านม่วงฝ้าย	สพป.สระบุรี เขต 1	โรงเรียนคุณภาพ	287
5,696	600161	บ้านสันประคูล (คำประชาชนุสรณ์)	สพป.สระบุรี เขต 1	โรงเรียนคุณภาพ	35
5,697	600164	วัดโพธิ์ (นาควิทยานุสรณ์)	สพป.สระบุรี เขต 1	โรงเรียนคุณภาพ	165
5,698	600168	วัดเขาวง พระพรหมสิทธิอุบลัมภ์	สพป.สระบุรี เขต 1	โรงเรียนคุณภาพ	111
5,699	600169	วัดหนองคณที (พลาณกุล)	สพป.สระบุรี เขต 1	โรงเรียนคุณภาพ	449
5,700	600171	วัดศรีจอมทอง	สพป.สระบุรี เขต 1	โรงเรียนคุณภาพ	124
5,701	600177	บ้านธารทองแดง	สพป.สระบุรี เขต 1	โรงเรียนคุณภาพ	157
5,702	600180	อนุบาลวัดพระพุทธบาท	สพป.สระบุรี เขต 1	โรงเรียนคุณภาพ	559
5,703	600182	บ้านซักรก	สพป.สระบุรี เขต 1	โรงเรียนคุณภาพ	119
5,704	600187	นิคมสร้างตนเองจังหวัดสระบุรี (พิบูลสงเคราะห์ 2)	สพป.สระบุรี เขต 1	โรงเรียนคุณภาพ	154
5,705	600189	ท้ายพิบูล (สำนักงานสลากกินแบ่งสงเคราะห์ 68)	สพป.สระบุรี เขต 1	โรงเรียนคุณภาพ	324
5,706	600191	วัดสัมปอัย	สพป.สระบุรี เขต 1	โรงเรียนคุณภาพ	90
5,707	600248	ชุมชนบ้านกล้วย (สราญราษฎร์)	สพป.สระบุรี เขต 1	โรงเรียนคุณภาพ	209
5,708	600252	วัดหัวถนน	สพป.สระบุรี เขต 1	โรงเรียนคุณภาพ	36
5,709	600257	อนุบาลหนองโดน (สนธิประชากร)	สพป.สระบุรี เขต 1	โรงเรียนคุณภาพ	159
5,710	600259	วัดช้าง	สพป.สระบุรี เขต 1	โรงเรียนคุณภาพ	41
5,711	600260	วัดดอนทอง (ราษฎร์ร่วมจิต)	สพป.สระบุรี เขต 1	โรงเรียนคุณภาพ	67
5,712	600261	อนุบาลดอนพุด (พิพัฒน์ดวงราษฎร์บำรุง)	สพป.สระบุรี เขต 1	โรงเรียนคุณภาพ	326
5,713	600284	วัดพุด	สพป.สระบุรี เขต 1	โรงเรียนคุณภาพ	238
5,714	600287	หน้าพระลาน (พิบูลสงเคราะห์)	สพป.สระบุรี เขต 1	โรงเรียนคุณภาพ	1,215
5,715	600291	วัดมงคล	สพป.สระบุรี เขต 1	โรงเรียนคุณภาพ	204
5,716	600292	วัดลาดเขาปูน	สพป.สระบุรี เขต 1	โรงเรียนคุณภาพ	56
5,717	600294	วัดห้วยบง (บริษัทข้าวไทยจำกัดสงเคราะห์ 3)	สพป.สระบุรี เขต 1	โรงเรียนคุณภาพ	140
5,718	600298	วัดแพะโคก	สพป.สระบุรี เขต 1	โรงเรียนคุณภาพ	108
5,719	600266	อนุบาลวังม่วง	สพป.สระบุรี เขต 2	โรงเรียนคุณภาพ	1,122
5,720	600024	ชุมชนวัดบำรุงธรรม	สพป.สระบุรี เขต 2	โรงเรียนคุณภาพ	394
5,721	600026	วัดท่ามะปร่าง	สพป.สระบุรี เขต 2	โรงเรียนคุณภาพ	210
5,722	600037	วัดป่าไผ่	สพป.สระบุรี เขต 2	โรงเรียนคุณภาพ	462
5,723	600043	วัดท่าสี่โพธิ์เหนือ	สพป.สระบุรี เขต 2	โรงเรียนคุณภาพ	84
5,724	600045	บ้านป่าวังกวาง	สพป.สระบุรี เขต 2	โรงเรียนคุณภาพ	188
5,725	600048	บ้านหินซ้อน	สพป.สระบุรี เขต 2	โรงเรียนคุณภาพ	129
5,726	600052	วัดเตาปูน	สพป.สระบุรี เขต 2	โรงเรียนคุณภาพ	260
5,727	600056	วัดสองคอนกลาง	สพป.สระบุรี เขต 2	โรงเรียนคุณภาพ	244
5,728	600057	วัดถ้ำเต่า	สพป.สระบุรี เขต 2	โรงเรียนคุณภาพ	277
5,729	600061	วัดชำผักแพว	สพป.สระบุรี เขต 2	โรงเรียนคุณภาพ	267
5,730	600064	วัดบุรีการาม	สพป.สระบุรี เขต 2	โรงเรียนคุณภาพ	73
5,731	600067	บ้านโคกสะอาด	สพป.สระบุรี เขต 2	โรงเรียนคุณภาพ	287
5,732	600068	วัดขอนแก่น (เขียววิมลราษฎร์อุบลัมภ์)	สพป.สระบุรี เขต 2	โรงเรียนคุณภาพ	374
5,733	600071	วัดโพหนอง	สพป.สระบุรี เขต 2	โรงเรียนคุณภาพ	43

จำนวนโรงเรียนที่มีนักเรียนตั้งแต่ 1 คนขึ้นไป จากระบบ DMC ณ วันที่ 25 มิถุนายน 2564

สำนักนโยบายและแผนการศึกษาขั้นพื้นฐาน

กลุ่มที่ 2 กลุ่มโรงเรียนคุณภาพ (โรงเรียนคุณภาพประจำตำบล และโรงเรียนต้นแบบคุณภาพ)

ลำดับ	รหัส OBEC 6 หลัก	โรงเรียน	สพท.	กลุ่มโรงเรียน	จำนวน นักเรียน 25 มิ.ย.64
5,734	600072	วัดสันติวิหาร (ชั้นธสาประชานุเคราะห์)	สพป.สระบุรี เขต 2	โรงเรียนคุณภาพ	120
5,735	600075	ชุมชนวัดไทยงาม	สพป.สระบุรี เขต 2	โรงเรียนคุณภาพ	396
5,736	600081	วัดห้วยทราย (อติเรกสารประชานุสรณ์)	สพป.สระบุรี เขต 2	โรงเรียนคุณภาพ	184
5,737	600084	วัดหนองตะเฒ่า	สพป.สระบุรี เขต 2	โรงเรียนคุณภาพ	161
5,738	600087	อนุบาลหนองแค (วัดใหญ่วันนาเนตรสวัสดิ์อุปถัมภ์)	สพป.สระบุรี เขต 2	โรงเรียนคุณภาพ	121
5,739	600088	วัดร่องแซง (กุลไพศาลวิทยา)	สพป.สระบุรี เขต 2	โรงเรียนคุณภาพ	327
5,740	600091	วัดราษฎร์เจริญ (สรกิจพิจารณ์อุปถัมภ์)	สพป.สระบุรี เขต 2	โรงเรียนคุณภาพ	161
5,741	600094	วัดหนองสะเดา (สุนทรพิทยา)	สพป.สระบุรี เขต 2	โรงเรียนคุณภาพ	108
5,742	600097	วัดกุ่มหัก (อินทโชติประสิทธิ์)	สพป.สระบุรี เขต 2	โรงเรียนคุณภาพ	55
5,743	600099	วัดราษฎร์บำรุง	สพป.สระบุรี เขต 2	โรงเรียนคุณภาพ	180
5,744	600103	วัดหนองครก	สพป.สระบุรี เขต 2	โรงเรียนคุณภาพ	118
5,745	600106	หินกอง (พิบูลอนุสรณ์)	สพป.สระบุรี เขต 2	โรงเรียนคุณภาพ	979
5,746	600194	ชุมชนวัดคลองไทร (ฉัตรราษฎร์บำรุง)	สพป.สระบุรี เขต 2	โรงเรียนคุณภาพ	718
5,747	600198	วัดเจริญธรรม	สพป.สระบุรี เขต 2	โรงเรียนคุณภาพ	191
5,748	600208	วัดหนองตาบุญ	สพป.สระบุรี เขต 2	โรงเรียนคุณภาพ	138
5,749	600209	อนุบาลวิหารแดง	สพป.สระบุรี เขต 2	โรงเรียนคุณภาพ	727
5,750	600210	บ้านบางกง	สพป.สระบุรี เขต 2	โรงเรียนคุณภาพ	268
5,751	600217	วัดหนองหมูใต้ (ไพบูลย์วิทยาคาร)	สพป.สระบุรี เขต 2	โรงเรียนคุณภาพ	172
5,752	600221	บ้านหนองผักหนอก	สพป.สระบุรี เขต 2	โรงเรียนคุณภาพ	356
5,753	600225	ไทยรัฐวิทยา68 (วัดเขตลาด)	สพป.สระบุรี เขต 2	โรงเรียนคุณภาพ	282
5,754	600228	บ้านซับน้อยเหนือ	สพป.สระบุรี เขต 2	โรงเรียนคุณภาพ	265
5,755	600233	บ้านลำสมพุง	สพป.สระบุรี เขต 2	โรงเรียนคุณภาพ	130
5,756	600236	บ้านซับสนุ่น	สพป.สระบุรี เขต 2	โรงเรียนคุณภาพ	515
5,757	600244	บ้านซับพริก	สพป.สระบุรี เขต 2	โรงเรียนคุณภาพ	249
5,758	600277	บ้านมณีโชติสามัคคี	สพป.สระบุรี เขต 2	โรงเรียนคุณภาพ	403
5,759	600280	วัดปากน้ำ	สพป.สระบุรี เขต 2	โรงเรียนคุณภาพ	31
5,760	610024	อนุบาลเมืองสิงห์บุรี	สพป.สิงห์บุรี	โรงเรียนคุณภาพ	193
5,761	610002	วัดราษฎร์ประสิทธิ์	สพป.สิงห์บุรี	โรงเรียนคุณภาพ	109
5,762	610005	วัดศรีทราภิรม	สพป.สิงห์บุรี	โรงเรียนคุณภาพ	83
5,763	610006	วัดสังฆราชवास	สพป.สิงห์บุรี	โรงเรียนคุณภาพ	324
5,764	610010	วัดจักรสีห์	สพป.สิงห์บุรี	โรงเรียนคุณภาพ	122
5,765	610016	วัดประโชติการาม	สพป.สิงห์บุรี	โรงเรียนคุณภาพ	171
5,766	610019	อนุบาลสิงห์บุรี	สพป.สิงห์บุรี	โรงเรียนคุณภาพ	2,054
5,767	610031	อนุบาลค่ายบางระจัน	สพป.สิงห์บุรี	โรงเรียนคุณภาพ	242
5,768	610032	วัดตะโกรวม	สพป.สิงห์บุรี	โรงเรียนคุณภาพ	93
5,769	610036	ไทยรัฐวิทยา56 (บ้านหนองกระทุ่ม)	สพป.สิงห์บุรี	โรงเรียนคุณภาพ	96
5,770	610037	บ้านหนองสีวิฑายคม	สพป.สิงห์บุรี	โรงเรียนคุณภาพ	203
5,771	610038	ชุมชนวัดกลางท่าข้าม	สพป.สิงห์บุรี	โรงเรียนคุณภาพ	236
5,772	610042	ชุมชนวัดม่วง	สพป.สิงห์บุรี	โรงเรียนคุณภาพ	276
5,773	610044	วัดถอนสมอ	สพป.สิงห์บุรี	โรงเรียนคุณภาพ	201
5,774	610047	วัดโสภา	สพป.สิงห์บุรี	โรงเรียนคุณภาพ	97

จำนวนโรงเรียนที่มีนักเรียนตั้งแต่ 1 คนขึ้นไป จากระบบ DMC ณ วันที่ 25 มิถุนายน 2564

สำนักนโยบายและแผนการศึกษาขั้นพื้นฐาน

กลุ่มที่ 2 กลุ่มโรงเรียนคุณภาพ (โรงเรียนคุณภาพประจำตำบล และโรงเรียนต้นแบบคุณภาพ)

ลำดับ	รหัส OBEC 6 หลัก	โรงเรียน	สพท.	กลุ่มโรงเรียน	จำนวน นักเรียน 25 มิ.ย.64
5,775	610050	วัดพิบูลทอง	สพป.สิงห์บุรี	โรงเรียนคุณภาพ	63
5,776	610051	วัดวิหารขาว	สพป.สิงห์บุรี	โรงเรียนคุณภาพ	43
5,777	610052	วัดชั้นสุด	สพป.สิงห์บุรี	โรงเรียนคุณภาพ	47
5,778	610054	ชุมชนวัดพระปราสาทศรีวิชัยวิทยา	สพป.สิงห์บุรี	โรงเรียนคุณภาพ	231
5,779	610057	วัดห้วยเจริญสุข	สพป.สิงห์บุรี	โรงเรียนคุณภาพ	123
5,780	610060	ชุมชนบ้านไม้ตัด	สพป.สิงห์บุรี	โรงเรียนคุณภาพ	66
5,781	610063	วัดแหลมคาง	สพป.สิงห์บุรี	โรงเรียนคุณภาพ	103
5,782	610066	อนุบาลบางระจัน	สพป.สิงห์บุรี	โรงเรียนคุณภาพ	349
5,783	610069	วัดบ้านจำ (เอี่ยมโหมตอนุสรณ์)	สพป.สิงห์บุรี	โรงเรียนคุณภาพ	117
5,784	610074	วัดคิม	สพป.สิงห์บุรี	โรงเรียนคุณภาพ	149
5,785	610078	อนุบาลพรหมบุรี (วัดกุฎีทอง)	สพป.สิงห์บุรี	โรงเรียนคุณภาพ	107
5,786	610082	วัดแก้วซัง	สพป.สิงห์บุรี	โรงเรียนคุณภาพ	157
5,787	610086	วัดกลางธนรินทร์	สพป.สิงห์บุรี	โรงเรียนคุณภาพ	44
5,788	610090	วัดพรหมเทพवास	สพป.สิงห์บุรี	โรงเรียนคุณภาพ	52
5,789	610092	วัดอัมพวัน	สพป.สิงห์บุรี	โรงเรียนคุณภาพ	175
5,790	610094	วัดเตย	สพป.สิงห์บุรี	โรงเรียนคุณภาพ	81
5,791	610097	ชุมชนวัดเทพมงคล	สพป.สิงห์บุรี	โรงเรียนคุณภาพ	26
5,792	610100	วัดเพิ่มประสิทธิผล	สพป.สิงห์บุรี	โรงเรียนคุณภาพ	132
5,793	610103	วัดบ้านลำ	สพป.สิงห์บุรี	โรงเรียนคุณภาพ	78
5,794	610107	วัดตุ้มหู	สพป.สิงห์บุรี	โรงเรียนคุณภาพ	130
5,795	610110	วัดระนาม	สพป.สิงห์บุรี	โรงเรียนคุณภาพ	81
5,796	610112	วัดกลาง	สพป.สิงห์บุรี	โรงเรียนคุณภาพ	169
5,797	610120	วัดปลาไหล	สพป.สิงห์บุรี	โรงเรียนคุณภาพ	92
5,798	610124	บ้านคูเมือง	สพป.สิงห์บุรี	โรงเรียนคุณภาพ	88
5,799	610126	วัดโมฬีธาราม	สพป.สิงห์บุรี	โรงเรียนคุณภาพ	156
5,800	610134	วัดโบสถ์	สพป.สิงห์บุรี	โรงเรียนคุณภาพ	888
5,801	610138	วัดยาง	สพป.สิงห์บุรี	โรงเรียนคุณภาพ	43
5,802	620180	บ้านตลิ่งชัน	สพป.สุโขทัย เขต 1	โรงเรียนคุณภาพ	388
5,803	620001	บ้านปากแคว	สพป.สุโขทัย เขต 1	โรงเรียนคุณภาพ	91
5,804	620006	วัดค้ำยางใหญ่	สพป.สุโขทัย เขต 1	โรงเรียนคุณภาพ	183
5,805	620008	ศรีมหาโพธิ์ (ประชาสรรค์)	สพป.สุโขทัย เขต 1	โรงเรียนคุณภาพ	241
5,806	620018	วัดตาลเตี้ย	สพป.สุโขทัย เขต 1	โรงเรียนคุณภาพ	104
5,807	620022	บ้านยางซ้าย (พรหมมาประชาสรรค์)	สพป.สุโขทัย เขต 1	โรงเรียนคุณภาพ	85
5,808	620023	วัดปากพระ	สพป.สุโขทัย เขต 1	โรงเรียนคุณภาพ	254
5,809	620028	บ้านสนามบิน (ประชาศึกษา)	สพป.สุโขทัย เขต 1	โรงเรียนคุณภาพ	228
5,810	620032	วัดคูหาสุวรรณ (วันครู2504)	สพป.สุโขทัย เขต 1	โรงเรียนคุณภาพ	921
5,811	620033	บ้านเมืองเก่า "ศรีอินทราทิตย์"	สพป.สุโขทัย เขต 1	โรงเรียนคุณภาพ	591
5,812	620040	บ้านวังทองแดง	สพป.สุโขทัย เขต 1	โรงเรียนคุณภาพ	163
5,813	620046	บ้านกง (ราษฎร์อุทิศ)	สพป.สุโขทัย เขต 1	โรงเรียนคุณภาพ	268
5,814	620053	อนุบาลกงไกรลาศ (บ้านกร่าง 2465)	สพป.สุโขทัย เขต 1	โรงเรียนคุณภาพ	71
5,815	620055	วัดกกแรด	สพป.สุโขทัย เขต 1	โรงเรียนคุณภาพ	158
5,816	620059	วัดโบสถ์	สพป.สุโขทัย เขต 1	โรงเรียนคุณภาพ	142
5,817	620060	บ้านใหม่สุขเกษม	สพป.สุโขทัย เขต 1	โรงเรียนคุณภาพ	194
5,818	620063	บ้านหนองมะเกลือ	สพป.สุโขทัย เขต 1	โรงเรียนคุณภาพ	121
5,819	620069	บ้านดงเดือย	สพป.สุโขทัย เขต 1	โรงเรียนคุณภาพ	204
5,820	620074	วัดดอนสักมิตรภาพที่ 231	สพป.สุโขทัย เขต 1	โรงเรียนคุณภาพ	58
5,821	620080	วัดเตาทอง	สพป.สุโขทัย เขต 1	โรงเรียนคุณภาพ	52

จำนวนโรงเรียนที่มีนักเรียนตั้งแต่ 1 คนขึ้นไป จากระบบ DMC ณ วันที่ 25 มิถุนายน 2564

สำนักงานนโยบายและแผนการศึกษาขั้นพื้นฐาน

กลุ่มที่ 2 กลุ่มโรงเรียนคุณภาพ (โรงเรียนคุณภาพประจำตำบล และโรงเรียนต้นแบบคุณภาพ)

ลำดับ	รหัส OBEC 6 หลัก	โรงเรียน	สพท.	กลุ่มโรงเรียน	จำนวน นักเรียน 25 มิ.ย.64
5,822	620082	บ้านเกาะนอก (ประชานุเคราะห์)	สพป.สุโขทัย เขต 1	โรงเรียนคุณภาพ	158
5,823	620085	วัดทางตลาด	สพป.สุโขทัย เขต 1	โรงเรียนคุณภาพ	225
5,824	620091	บ้านเนินประตู	สพป.สุโขทัย เขต 1	โรงเรียนคุณภาพ	129
5,825	620092	ศรีศรีรามศึกษา	สพป.สุโขทัย เขต 1	โรงเรียนคุณภาพ	171
5,826	620095	อนุบาลศรีรามาศ (วัดบึง)	สพป.สุโขทัย เขต 1	โรงเรียนคุณภาพ	144
5,827	620100	บ้านป้อมประชานุกุล	สพป.สุโขทัย เขต 1	โรงเรียนคุณภาพ	101
5,828	620103	บ้านขุนนางวัง	สพป.สุโขทัย เขต 1	โรงเรียนคุณภาพ	215
5,829	620107	บ้านหนองกระดิ่ง	สพป.สุโขทัย เขต 1	โรงเรียนคุณภาพ	180
5,830	620113	บ้านยางเมือง	สพป.สุโขทัย เขต 1	โรงเรียนคุณภาพ	317
5,831	620115	บ้านสามพวง (สามัคคีพิทยา)	สพป.สุโขทัย เขต 1	โรงเรียนคุณภาพ	159
5,832	620119	บ้านบึงหญ้า	สพป.สุโขทัย เขต 1	โรงเรียนคุณภาพ	254
5,833	620126	บ้านน้ำพุ	สพป.สุโขทัย เขต 1	โรงเรียนคุณภาพ	206
5,834	620158	อนุบาลบ้านตานลานหอย	สพป.สุโขทัย เขต 1	โรงเรียนคุณภาพ	814
5,835	620163	บ้านวังน้ำขาว	สพป.สุโขทัย เขต 1	โรงเรียนคุณภาพ	146
5,836	620165	บ้านด่าน	สพป.สุโขทัย เขต 1	โรงเรียนคุณภาพ	152
5,837	620175	บ้านปากคลองร่วม	สพป.สุโขทัย เขต 1	โรงเรียนคุณภาพ	321
5,838	620178	หนองหญ้าปล้อง (กม.78)	สพป.สุโขทัย เขต 1	โรงเรียนคุณภาพ	95
5,839	620179	บ้านวังลึก	สพป.สุโขทัย เขต 1	โรงเรียนคุณภาพ	188
5,840	620192	บ้านโป่งดินตั้ง	สพป.สุโขทัย เขต 2	โรงเรียนคุณภาพ	80
5,841	620330	อนุบาลสวรรคโลก (คังวารวิทยา)	สพป.สุโขทัย เขต 2	โรงเรียนคุณภาพ	149
5,842	620129	บ้านกลางดง	สพป.สุโขทัย เขต 2	โรงเรียนคุณภาพ	209
5,843	620139	บ้านสามหลัง (ประชารังสรรค์)	สพป.สุโขทัย เขต 2	โรงเรียนคุณภาพ	335
5,844	620140	บ้านหนองรังสิต	สพป.สุโขทัย เขต 2	โรงเรียนคุณภาพ	198
5,845	620151	บ้านท่าชุม (ประชาอุทิศวิทยาการ)	สพป.สุโขทัย เขต 2	โรงเรียนคุณภาพ	643
5,846	620153	บ้านแม่ทุเลา	สพป.สุโขทัย เขต 2	โรงเรียนคุณภาพ	104
5,847	620190	บ้านผาเวียง	สพป.สุโขทัย เขต 2	โรงเรียนคุณภาพ	289
5,848	620196	บ้านตึก	สพป.สุโขทัย เขต 2	โรงเรียนคุณภาพ	165
5,849	620206	วัดเกาะน้อย	สพป.สุโขทัย เขต 2	โรงเรียนคุณภาพ	55
5,850	620211	บ้านปากกล้วย	สพป.สุโขทัย เขต 2	โรงเรียนคุณภาพ	196
5,851	620217	อนุบาลศรีสีขณาลัย (บ้านหาดสูง)	สพป.สุโขทัย เขต 2	โรงเรียนคุณภาพ	789
5,852	620221	บ้านทุ่งพล้อ	สพป.สุโขทัย เขต 2	โรงเรียนคุณภาพ	86
5,853	620236	บ้านปากคะยาง	สพป.สุโขทัย เขต 2	โรงเรียนคุณภาพ	279
5,854	620241	บ้านดงคู่	สพป.สุโขทัย เขต 2	โรงเรียนคุณภาพ	227
5,855	620246	บ้านสารจิตร	สพป.สุโขทัย เขต 2	โรงเรียนคุณภาพ	399
5,856	620250	วัดดลิ่งชัน	สพป.สุโขทัย เขต 2	โรงเรียนคุณภาพ	36
5,857	620254	อนุบาลศรีสำโรง	สพป.สุโขทัย เขต 2	โรงเรียนคุณภาพ	1,017
5,858	620259	บ้านคลองตาล (กระจำจันดา)	สพป.สุโขทัย เขต 2	โรงเรียนคุณภาพ	539
5,859	620260	บ้านวังลึก (ยุวราษฎร์พิทย)	สพป.สุโขทัย เขต 2	โรงเรียนคุณภาพ	109
5,860	620266	บ้านเกาะตาเลี้ยง (ทองดีประชานุกุล)	สพป.สุโขทัย เขต 2	โรงเรียนคุณภาพ	89
5,861	620272	มิตรสัมพันธ์ (เพ็ญอนุสรณ์)	สพป.สุโขทัย เขต 2	โรงเรียนคุณภาพ	197
5,862	620275	บ้านโคกกระทือ	สพป.สุโขทัย เขต 2	โรงเรียนคุณภาพ	33
5,863	620276	บ้านวังทอง	สพป.สุโขทัย เขต 2	โรงเรียนคุณภาพ	61
5,864	620279	บ้านนา	สพป.สุโขทัย เขต 2	โรงเรียนคุณภาพ	41
5,865	620283	บ้านสันติพิทยาการ	สพป.สุโขทัย เขต 2	โรงเรียนคุณภาพ	45
5,866	620284	บ้านไร่ (สำนักงานสลากกินแบ่งสงเคราะห์ 155)	สพป.สุโขทัย เขต 2	โรงเรียนคุณภาพ	205
5,867	620287	บ้านชาน	สพป.สุโขทัย เขต 2	โรงเรียนคุณภาพ	237
5,868	620292	บ้านท่ามกะลัง	สพป.สุโขทัย เขต 2	โรงเรียนคุณภาพ	150

จำนวนโรงเรียนที่มีนักเรียนตั้งแต่ 1 คนขึ้นไป จากระบบ DMC ณ วันที่ 25 มิถุนายน 2564

สำนักนโยบายและแผนการศึกษาขั้นพื้นฐาน

กลุ่มที่ 2 กลุ่มโรงเรียนคุณภาพ (โรงเรียนคุณภาพประจำตำบล และโรงเรียนต้นแบบคุณภาพ)

ลำดับ	รหัส OBEC 6 หลัก	โรงเรียน	สพท.	กลุ่มโรงเรียน	จำนวน นักเรียน 25 มิ.ย.64
5,869	620298	บ้านวังพิกุล	สพป.สุโขทัย เขต 2	โรงเรียนคุณภาพ	150
5,870	620304	มิตรภาพที่ 38 (บ้านหนองเรียง)	สพป.สุโขทัย เขต 2	โรงเรียนคุณภาพ	104
5,871	620306	บ้านวังแร่	สพป.สุโขทัย เขต 2	โรงเรียนคุณภาพ	103
5,872	620310	บ้านป่ากุมเกาะ	สพป.สุโขทัย เขต 2	โรงเรียนคุณภาพ	117
5,873	620317	บ้านดงไทยวิทยา	สพป.สุโขทัย เขต 2	โรงเรียนคุณภาพ	226
5,874	620319	บ้านหนองกลับ	สพป.สุโขทัย เขต 2	โรงเรียนคุณภาพ	215
5,875	620321	บ้านขอนแก่น	สพป.สุโขทัย เขต 2	โรงเรียนคุณภาพ	126
5,876	620327	วัดคลองกระจง	สพป.สุโขทัย เขต 2	โรงเรียนคุณภาพ	106
5,877	620338	วัดหนองไฉ้ (อรรถกิจวิทยาการ)	สพป.สุโขทัย เขต 2	โรงเรียนคุณภาพ	32
5,878	620340	บ้านหนองป่าตอ	สพป.สุโขทัย เขต 2	โรงเรียนคุณภาพ	53
5,879	620341	วัดปากน้ำ	สพป.สุโขทัย เขต 2	โรงเรียนคุณภาพ	250

จำนวนโรงเรียนที่มีนักเรียนตั้งแต่ 1 คนขึ้นไป จากระบบ DMC ณ วันที่ 25 มิถุนายน 2564

สำนักนโยบายและแผนการศึกษาขั้นพื้นฐาน

กลุ่มที่ 2 กลุ่มโรงเรียนคุณภาพ (โรงเรียนคุณภาพประจำตำบล และโรงเรียนต้นแบบคุณภาพ)

ลำดับ	รหัส OBEC 6 หลัก	โรงเรียน	สพท.	กลุ่มโรงเรียน	จำนวน นักเรียน 25 มิ.ย.64
5,880	620344	อนุบาลศรีนคร (ไทยธัญญานุกูล)	สพป.สุโขทัย เขต 2	โรงเรียนคุณภาพ	1,010
5,881	620347	ศึกษาเกษตรศิลป์	สพป.สุโขทัย เขต 2	โรงเรียนคุณภาพ	123
5,882	620348	บ้านหนองบัว	สพป.สุโขทัย เขต 2	โรงเรียนคุณภาพ	131
5,883	620351	บ้านหนองแหน	สพป.สุโขทัย เขต 2	โรงเรียนคุณภาพ	241
5,884	620352	บ้านน้ำชุม	สพป.สุโขทัย เขต 2	โรงเรียนคุณภาพ	103
5,885	630059	เมืองสุพรรณบุรี	สพป.สุพรรณบุรี เขต 1	โรงเรียนคุณภาพ	393
5,886	630002	บ้านดอนโพ	สพป.สุพรรณบุรี เขต 1	โรงเรียนคุณภาพ	275
5,887	630008	บ้านรางกะทุม	สพป.สุพรรณบุรี เขต 1	โรงเรียนคุณภาพ	136
5,888	630010	วัดไผ่เกาะโพธิ์งาม	สพป.สุพรรณบุรี เขต 1	โรงเรียนคุณภาพ	138
5,889	630011	วัดโคกโคเฒ่า	สพป.สุพรรณบุรี เขต 1	โรงเรียนคุณภาพ	217
5,890	630016	บ้านบางกุ้ง	สพป.สุพรรณบุรี เขต 1	โรงเรียนคุณภาพ	203
5,891	630017	วัดดอนโพธิ์ทอง	สพป.สุพรรณบุรี เขต 1	โรงเรียนคุณภาพ	125
5,892	630019	อนุบาลวัดป่าเลไลยก์	สพป.สุพรรณบุรี เขต 1	โรงเรียนคุณภาพ	508
5,893	630022	วัดมเหยงคณ์	สพป.สุพรรณบุรี เขต 1	โรงเรียนคุณภาพ	69
5,894	630023	วัดแก้ว	สพป.สุพรรณบุรี เขต 1	โรงเรียนคุณภาพ	141
5,895	630026	สุพรรณภูมิ	สพป.สุพรรณบุรี เขต 1	โรงเรียนคุณภาพ	2,280
5,896	630027	วัดวรจันทร	สพป.สุพรรณบุรี เขต 1	โรงเรียนคุณภาพ	250
5,897	630031	วัดพิหารแดง	สพป.สุพรรณบุรี เขต 1	โรงเรียนคุณภาพ	111
5,898	630032	วัดลาดตาล	สพป.สุพรรณบุรี เขต 1	โรงเรียนคุณภาพ	274
5,899	630034	วัดประชุมชน	สพป.สุพรรณบุรี เขต 1	โรงเรียนคุณภาพ	61
5,900	630039	วัดอู่ยา	สพป.สุพรรณบุรี เขต 1	โรงเรียนคุณภาพ	123
5,901	630041	วัดสวนแตง	สพป.สุพรรณบุรี เขต 1	โรงเรียนคุณภาพ	573
5,902	630045	วัดราษฎร์ศรัทธาธรรม	สพป.สุพรรณบุรี เขต 1	โรงเรียนคุณภาพ	126
5,903	630049	บ้านท่าเสด็จ	สพป.สุพรรณบุรี เขต 1	โรงเรียนคุณภาพ	425
5,904	630064	วัดสำนักตะเภา	สพป.สุพรรณบุรี เขต 1	โรงเรียนคุณภาพ	111
5,905	630183	บริหารแจ่มใสวิทยา 2	สพป.สุพรรณบุรี เขต 1	โรงเรียนคุณภาพ	100
5,906	630184	วัดจระเข้ใหญ่	สพป.สุพรรณบุรี เขต 1	โรงเรียนคุณภาพ	160
5,907	630189	วัดกระทุ่มทอง	สพป.สุพรรณบุรี เขต 1	โรงเรียนคุณภาพ	90
5,908	630193	วัดโพธิ์ศรี	สพป.สุพรรณบุรี เขต 1	โรงเรียนคุณภาพ	51
5,909	630199	กฤษณา	สพป.สุพรรณบุรี เขต 1	โรงเรียนคุณภาพ	117
5,910	630205	บางปลาฆ่า	สพป.สุพรรณบุรี เขต 1	โรงเรียนคุณภาพ	91
5,911	630207	วัดช่องลม	สพป.สุพรรณบุรี เขต 1	โรงเรียนคุณภาพ	275
5,912	630209	วัดสาละ	สพป.สุพรรณบุรี เขต 1	โรงเรียนคุณภาพ	133
5,913	630214	บางแม่หม้าย	สพป.สุพรรณบุรี เขต 1	โรงเรียนคุณภาพ	142
5,914	630219	วัดดาว	สพป.สุพรรณบุรี เขต 1	โรงเรียนคุณภาพ	125
5,915	630221	วัดป่าพฤษ์	สพป.สุพรรณบุรี เขต 1	โรงเรียนคุณภาพ	239
5,916	630223	วัดสุขเกษม	สพป.สุพรรณบุรี เขต 1	โรงเรียนคุณภาพ	130
5,917	630227	วัดวังน้ำเย็น	สพป.สุพรรณบุรี เขต 1	โรงเรียนคุณภาพ	139
5,918	630229	วัดดอนขาด	สพป.สุพรรณบุรี เขต 1	โรงเรียนคุณภาพ	47
5,919	630240	วัดบ้านกล้วย	สพป.สุพรรณบุรี เขต 1	โรงเรียนคุณภาพ	102
5,920	630245	วัดดงขี้เหล็ก	สพป.สุพรรณบุรี เขต 1	โรงเรียนคุณภาพ	77
5,921	630248	บ้านห้วยเจริญ	สพป.สุพรรณบุรี เขต 1	โรงเรียนคุณภาพ	155
5,922	630254	วัดโพธิ์นฤมิตร	สพป.สุพรรณบุรี เขต 1	โรงเรียนคุณภาพ	163
5,923	630262	วัดเสาธงทอง	สพป.สุพรรณบุรี เขต 1	โรงเรียนคุณภาพ	71
5,924	630264	วัดหนองเพียร	สพป.สุพรรณบุรี เขต 1	โรงเรียนคุณภาพ	64
5,925	630268	อนุบาลศรีประจันต์	สพป.สุพรรณบุรี เขต 1	โรงเรียนคุณภาพ	100
5,926	630272	วัดสี่ประสพ	สพป.สุพรรณบุรี เขต 1	โรงเรียนคุณภาพ	90

จำนวนโรงเรียนที่มีนักเรียนตั้งแต่ 1 คนขึ้นไป จากระบบ DMC ณ วันที่ 25 มิถุนายน 2564

สำนักนโยบายและแผนการศึกษาขั้นพื้นฐาน

กลุ่มที่ 2 กลุ่มโรงเรียนคุณภาพ (โรงเรียนคุณภาพประจำตำบล และโรงเรียนต้นแบบคุณภาพ)

ลำดับ	รหัส OBEC 6 หลัก	โรงเรียน	สพท.	กลุ่มโรงเรียน	จำนวน นักเรียน 25 มิ.ย.64
5,927	630274	วัดป่าพระเจ้า	สพป.สุพรรณบุรี เขต 1	โรงเรียนคุณภาพ	187
5,928	630086	บ้านสระกระโจม	สพป.สุพรรณบุรี เขต 2	โรงเรียนคุณภาพ	214
5,929	630065	อนุบาลพระบรมราชานุสรณ์ดอนเจดีย์	สพป.สุพรรณบุรี เขต 2	โรงเรียนคุณภาพ	1,450
5,930	630069	บ้านหนองจิกรางท่า	สพป.สุพรรณบุรี เขต 2	โรงเรียนคุณภาพ	139
5,931	630073	วัดบ้านกรวด	สพป.สุพรรณบุรี เขต 2	โรงเรียนคุณภาพ	69
5,932	630079	บ้านทะเลบก	สพป.สุพรรณบุรี เขต 2	โรงเรียนคุณภาพ	103
5,933	630089	บุญศรีสุวรรณราษฎร์สามัคคี	สพป.สุพรรณบุรี เขต 2	โรงเรียนคุณภาพ	133
5,934	630276	อนุบาลวัดคงตาล (วโรสุธาประชาสรรค์)	สพป.สุพรรณบุรี เขต 2	โรงเรียนคุณภาพ	163
5,935	630280	วัดสองพี่น้อง	สพป.สุพรรณบุรี เขต 2	โรงเรียนคุณภาพ	59
5,936	630283	วัดท่าไชย (ประชานุกูล)	สพป.สุพรรณบุรี เขต 2	โรงเรียนคุณภาพ	747
5,937	630285	วัดไผ่ขาด	สพป.สุพรรณบุรี เขต 2	โรงเรียนคุณภาพ	143
5,938	630288	วัดเนินพระปรารงค์	สพป.สุพรรณบุรี เขต 2	โรงเรียนคุณภาพ	123
5,939	630292	วัดดอนมะนาว	สพป.สุพรรณบุรี เขต 2	โรงเรียนคุณภาพ	142
5,940	630293	วัดเทพพิทักษ์	สพป.สุพรรณบุรี เขต 2	โรงเรียนคุณภาพ	148
5,941	630297	วัดหัวกลับ	สพป.สุพรรณบุรี เขต 2	โรงเรียนคุณภาพ	143
5,942	630310	บ้านหนองกระทุ่ม	สพป.สุพรรณบุรี เขต 2	โรงเรียนคุณภาพ	150
5,943	630314	วัดท่าข้าม	สพป.สุพรรณบุรี เขต 2	โรงเรียนคุณภาพ	183
5,944	630320	วัดบางสาม	สพป.สุพรรณบุรี เขต 2	โรงเรียนคุณภาพ	187
5,945	630321	วัดทองประดิษฐ์	สพป.สุพรรณบุรี เขต 2	โรงเรียนคุณภาพ	283
5,946	630327	วัดรางบัวทอง (สุวรรณวิทยา)	สพป.สุพรรณบุรี เขต 2	โรงเรียนคุณภาพ	100
5,947	630332	อาทรสังฆะวัดมะ 1 วัดลาดบัว	สพป.สุพรรณบุรี เขต 2	โรงเรียนคุณภาพ	91
5,948	630371	วัดหนองตาสาม	สพป.สุพรรณบุรี เขต 2	โรงเรียนคุณภาพ	241
5,949	630373	วัดจันทราวาส	สพป.สุพรรณบุรี เขต 2	โรงเรียนคุณภาพ	106
5,950	630376	พานิชชีวะอุปถัมภ์	สพป.สุพรรณบุรี เขต 2	โรงเรียนคุณภาพ	165
5,951	630378	วัดหนองหลุม	สพป.สุพรรณบุรี เขต 2	โรงเรียนคุณภาพ	87
5,952	630384	พลับพลาไชย	สพป.สุพรรณบุรี เขต 2	โรงเรียนคุณภาพ	256
5,953	630386	วัดจำปา	สพป.สุพรรณบุรี เขต 2	โรงเรียนคุณภาพ	204
5,954	630392	บ้านเขาขามหมาก	สพป.สุพรรณบุรี เขต 2	โรงเรียนคุณภาพ	162
5,955	630395	วัดคลองตัน	สพป.สุพรรณบุรี เขต 2	โรงเรียนคุณภาพ	92
5,956	630397	วัดใหม่สิทธิาวาส	สพป.สุพรรณบุรี เขต 2	โรงเรียนคุณภาพ	109
5,957	630403	วัดนันทวัน	สพป.สุพรรณบุรี เขต 2	โรงเรียนคุณภาพ	88
5,958	630405	วัดดอนมะเกลือ (นันทราษฎร์รังสรรค์)	สพป.สุพรรณบุรี เขต 2	โรงเรียนคุณภาพ	380
5,959	630407	วัดยางสว่างอารมณ์	สพป.สุพรรณบุรี เขต 2	โรงเรียนคุณภาพ	195
5,960	630417	บ้านเขากำแพง	สพป.สุพรรณบุรี เขต 2	โรงเรียนคุณภาพ	342
5,961	630118	วัดกกเต็น	สพป.สุพรรณบุรี เขต 3	โรงเรียนคุณภาพ	182
5,962	630132	อนุบาลเดิมบางนางบวช (วัดท่าช้าง)	สพป.สุพรรณบุรี เขต 3	โรงเรียนคุณภาพ	1,140
5,963	630096	ไทยรัฐวิทยา ๒๐ (บ้านหนองมะค่าโมง)	สพป.สุพรรณบุรี เขต 3	โรงเรียนคุณภาพ	306
5,964	630101	อนุบาลด่านช้าง	สพป.สุพรรณบุรี เขต 3	โรงเรียนคุณภาพ	1,448
5,965	630103	นิคมสร้างตนเองกระเสียว 1	สพป.สุพรรณบุรี เขต 3	โรงเรียนคุณภาพ	216
5,966	630113	วัดทับผึ้งน้อย	สพป.สุพรรณบุรี เขต 3	โรงเรียนคุณภาพ	126
5,967	630120	บ้านดงเสลา	สพป.สุพรรณบุรี เขต 3	โรงเรียนคุณภาพ	139
5,968	630125	บ้านวังยาว	สพป.สุพรรณบุรี เขต 3	โรงเรียนคุณภาพ	172
5,969	630133	วัดก้ามะเขียร	สพป.สุพรรณบุรี เขต 3	โรงเรียนคุณภาพ	125
5,970	630137	วัดน้ำพุ	สพป.สุพรรณบุรี เขต 3	โรงเรียนคุณภาพ	159
5,971	630141	วัดเดิมบาง	สพป.สุพรรณบุรี เขต 3	โรงเรียนคุณภาพ	72
5,972	630146	วัดท่าทอง	สพป.สุพรรณบุรี เขต 3	โรงเรียนคุณภาพ	88
5,973	630151	วัดนางบวช	สพป.สุพรรณบุรี เขต 3	โรงเรียนคุณภาพ	55

จำนวนโรงเรียนที่มีนักเรียนตั้งแต่ 1 คนขึ้นไป จากระบบ DMC ณ วันที่ 25 มิถุนายน 2564

สำนักนโยบายและแผนการศึกษาขั้นพื้นฐาน

กลุ่มที่ 2 กลุ่มโรงเรียนคุณภาพ (โรงเรียนคุณภาพประจำตำบล และโรงเรียนต้นแบบคุณภาพ)

ลำดับ	รหัส OBEC 6 หลัก	โรงเรียน	สพท.	กลุ่มโรงเรียน	จำนวน นักเรียน 25 มิ.ย.64
5,974	630156	วัดปากดงท่าศาล	สพป.สุพรรณบุรี เขต 3	โรงเรียนคุณภาพ	138
5,975	630160	วัดอู่ตะเภา	สพป.สุพรรณบุรี เขต 3	โรงเรียนคุณภาพ	137
5,976	630162	วัดป่าสะแก	สพป.สุพรรณบุรี เขต 3	โรงเรียนคุณภาพ	162
5,977	630165	วัดบ่อกรู ครูประชาสรรค์	สพป.สุพรรณบุรี เขต 3	โรงเรียนคุณภาพ	274
5,978	630169	บ้านหนองอิงพิง	สพป.สุพรรณบุรี เขต 3	โรงเรียนคุณภาพ	122
5,979	630173	วัดกุ่มโคก	สพป.สุพรรณบุรี เขต 3	โรงเรียนคุณภาพ	103
5,980	630179	บ้านหนองตาแก้ว	สพป.สุพรรณบุรี เขต 3	โรงเรียนคุณภาพ	111
5,981	630180	วัดท่ามะนาว	สพป.สุพรรณบุรี เขต 3	โรงเรียนคุณภาพ	142
5,982	630334	วัดหนองสะเดา	สพป.สุพรรณบุรี เขต 3	โรงเรียนคุณภาพ	138
5,983	630339	วัดโคกหม้อ	สพป.สุพรรณบุรี เขต 3	โรงเรียนคุณภาพ	42
5,984	630341	วัดหนองผักนาก	สพป.สุพรรณบุรี เขต 3	โรงเรียนคุณภาพ	152
5,985	630350	วัดบางขวาง	สพป.สุพรรณบุรี เขต 3	โรงเรียนคุณภาพ	232
5,986	630353	วัดทุ่งแฝก	สพป.สุพรรณบุรี เขต 3	โรงเรียนคุณภาพ	362

จำนวนโรงเรียนที่มีนักเรียนตั้งแต่ 1 คนขึ้นไป จากระบบ DMC ณ วันที่ 25 มิถุนายน 2564

สำนักนโยบายและแผนการศึกษาขั้นพื้นฐาน

กลุ่มที่ 2 กลุ่มโรงเรียนคุณภาพ (โรงเรียนคุณภาพประจำตำบล และโรงเรียนต้นแบบคุณภาพ)

ลำดับ	รหัส OBEC 6 หลัก	โรงเรียน	สพท.	กลุ่มโรงเรียน	จำนวน นักเรียน 25 มิ.ย.64
5,987	630356	วัดสามชุก	สพป.สุพรรณบุรี เขต 3	โรงเรียนคุณภาพ	303
5,988	630360	วัดบ้านสระ	สพป.สุพรรณบุรี เขต 3	โรงเรียนคุณภาพ	154
5,989	630423	บ้านหนองกระถิน	สพป.สุพรรณบุรี เขต 3	โรงเรียนคุณภาพ	196
5,990	630426	วัดหนองทราย	สพป.สุพรรณบุรี เขต 3	โรงเรียนคุณภาพ	264
5,991	630431	วัดดอนสำโรง	สพป.สุพรรณบุรี เขต 3	โรงเรียนคุณภาพ	162
5,992	630433	วัดสามัคคีธรรม	สพป.สุพรรณบุรี เขต 3	โรงเรียนคุณภาพ	184
5,993	630439	บ้านสระเตย	สพป.สุพรรณบุรี เขต 3	โรงเรียนคุณภาพ	275
5,994	630443	บ้านหนองขาม	สพป.สุพรรณบุรี เขต 3	โรงเรียนคุณภาพ	62
5,995	640091	บ้านเกาะเต่า	สพป.สุราษฎร์ธานี เขต 1	โรงเรียนคุณภาพ	339
5,996	640071	บ้านคลองนามิตรภาพที่ 201	สพป.สุราษฎร์ธานี เขต 1	โรงเรียนคุณภาพ	441
5,997	640001	นิคมสร้างตนเอง	สพป.สุราษฎร์ธานี เขต 1	โรงเรียนคุณภาพ	465
5,998	640009	บ้านท่าเพชร	สพป.สุราษฎร์ธานี เขต 1	โรงเรียนคุณภาพ	171
5,999	640010	บ้านโพหวาย	สพป.สุราษฎร์ธานี เขต 1	โรงเรียนคุณภาพ	497
6,000	640013	วัดนทีคมเขต	สพป.สุราษฎร์ธานี เขต 1	โรงเรียนคุณภาพ	83
6,001	640016	บ้านทอนหญ้าปล้อง	สพป.สุราษฎร์ธานี เขต 1	โรงเรียนคุณภาพ	90
6,002	640020	วัดสมหวัง	สพป.สุราษฎร์ธานี เขต 1	โรงเรียนคุณภาพ	623
6,003	640022	บ้านคลองสุข	สพป.สุราษฎร์ธานี เขต 1	โรงเรียนคุณภาพ	78
6,004	640024	วัดชลธาร	สพป.สุราษฎร์ธานี เขต 1	โรงเรียนคุณภาพ	37
6,005	640026	วัดบางโป้ไม้	สพป.สุราษฎร์ธานี เขต 1	โรงเรียนคุณภาพ	282
6,006	640036	บ้านแม่โมกข์	สพป.สุราษฎร์ธานี เขต 1	โรงเรียนคุณภาพ	303
6,007	640038	วัดกาญจนาราม	สพป.สุราษฎร์ธานี เขต 1	โรงเรียนคุณภาพ	547
6,008	640041	บ้านคลองสระ	สพป.สุราษฎร์ธานี เขต 1	โรงเรียนคุณภาพ	355
6,009	640046	วัดวังไทร	สพป.สุราษฎร์ธานี เขต 1	โรงเรียนคุณภาพ	362
6,010	640049	วัดเขานกั้ว	สพป.สุราษฎร์ธานี เขต 1	โรงเรียนคุณภาพ	143
6,011	640051	วัดวชิรประดิษฐ์	สพป.สุราษฎร์ธานี เขต 1	โรงเรียนคุณภาพ	176
6,012	640055	บ้านไสต่อ	สพป.สุราษฎร์ธานี เขต 1	โรงเรียนคุณภาพ	222
6,013	640064	วัดท่าไทร (ติดถ้ำนคราห์)	สพป.สุราษฎร์ธานี เขต 1	โรงเรียนคุณภาพ	871
6,014	640067	บ้านปากกะแตะ	สพป.สุราษฎร์ธานี เขต 1	โรงเรียนคุณภาพ	181
6,015	640078	วัดประสพ	สพป.สุราษฎร์ธานี เขต 1	โรงเรียนคุณภาพ	215
6,016	640080	บ้านควนนิมิต	สพป.สุราษฎร์ธานี เขต 1	โรงเรียนคุณภาพ	130
6,017	640084	บ้านห้วยด่าน	สพป.สุราษฎร์ธานี เขต 1	โรงเรียนคุณภาพ	153
6,018	640089	บ้านหาดรีน	สพป.สุราษฎร์ธานี เขต 1	โรงเรียนคุณภาพ	66
6,019	640095	วัดสมัยคงคา	สพป.สุราษฎร์ธานี เขต 1	โรงเรียนคุณภาพ	126
6,020	640097	บ้านดอนรูป	สพป.สุราษฎร์ธานี เขต 1	โรงเรียนคุณภาพ	185
6,021	640098	บ้านอ่างทอง	สพป.สุราษฎร์ธานี เขต 1	โรงเรียนคุณภาพ	379
6,022	640109	วัดภูเขาทอง	สพป.สุราษฎร์ธานี เขต 1	โรงเรียนคุณภาพ	569
6,023	640110	วัดสว่างอารมณ์	สพป.สุราษฎร์ธานี เขต 1	โรงเรียนคุณภาพ	691
6,024	640112	บ้านหน้าค่าย	สพป.สุราษฎร์ธานี เขต 1	โรงเรียนคุณภาพ	205
6,025	640113	วัดกลาง	สพป.สุราษฎร์ธานี เขต 1	โรงเรียนคุณภาพ	349
6,026	640115	วัดคีรีวงการาม	สพป.สุราษฎร์ธานี เขต 1	โรงเรียนคุณภาพ	67
6,027	640217	อนุบาลวัดเขาสุวรรณประดิษฐ์	สพป.สุราษฎร์ธานี เขต 1	โรงเรียนคุณภาพ	516
6,028	640225	วัดคีรีวง	สพป.สุราษฎร์ธานี เขต 1	โรงเรียนคุณภาพ	209
6,029	640228	บ้านศรีชัยคราม	สพป.สุราษฎร์ธานี เขต 1	โรงเรียนคุณภาพ	147
6,030	640229	วัดชลคราม	สพป.สุราษฎร์ธานี เขต 1	โรงเรียนคุณภาพ	85
6,031	640531	บ้านท่าหนิงงิภา	สพป.สุราษฎร์ธานี เขต 2	โรงเรียนคุณภาพ	501
6,032	640258	ตลาดหนองหวาย	สพป.สุราษฎร์ธานี เขต 2	โรงเรียนคุณภาพ	380
6,033	640127	วัดอินทราวาส	สพป.สุราษฎร์ธานี เขต 2	โรงเรียนคุณภาพ	263

จำนวนโรงเรียนที่มีนักเรียนตั้งแต่ 1 คนขึ้นไป จากระบบ DMC ณ วันที่ 25 มิถุนายน 2564

สำนักนโยบายและแผนการศึกษาขั้นพื้นฐาน

กลุ่มที่ 2 กลุ่มโรงเรียนคุณภาพ (โรงเรียนคุณภาพประจำตำบล และโรงเรียนต้นแบบคุณภาพ)

ลำดับ	รหัส OBEC 6 หลัก	โรงเรียน	สพท.	กลุ่มโรงเรียน	จำนวน นักเรียน 25 มิ.ย.64
6,034	640129	บ้านท่าขนอน	สพป.สุราษฎร์ธานี เขต 2	โรงเรียนคุณภาพ	414
6,035	640131	บ้านท่าเนียบ	สพป.สุราษฎร์ธานี เขต 2	โรงเรียนคุณภาพ	317
6,036	640132	บ้านบางพระ	สพป.สุราษฎร์ธานี เขต 2	โรงเรียนคุณภาพ	136
6,037	640137	บ้านดอนสุวรรณ	สพป.สุราษฎร์ธานี เขต 2	โรงเรียนคุณภาพ	251
6,038	640143	วัดน้ำหัก	สพป.สุราษฎร์ธานี เขต 2	โรงเรียนคุณภาพ	130
6,039	640144	วัดนิลาราม	สพป.สุราษฎร์ธานี เขต 2	โรงเรียนคุณภาพ	127
6,040	640151	วัดถ้ำสิงขร	สพป.สุราษฎร์ธานี เขต 2	โรงเรียนคุณภาพ	136
6,041	640185	บ้านพรุยายซี	สพป.สุราษฎร์ธานี เขต 2	โรงเรียนคุณภาพ	375
6,042	640187	วัดสุทธาวาส	สพป.สุราษฎร์ธานี เขต 2	โรงเรียนคุณภาพ	251
6,043	640193	วัดเดิมเจ้า	สพป.สุราษฎร์ธานี เขต 2	โรงเรียนคุณภาพ	84
6,044	640194	วัดพระบรมธาตุไชยา	สพป.สุราษฎร์ธานี เขต 2	โรงเรียนคุณภาพ	216
6,045	640198	วัดชยาราม	สพป.สุราษฎร์ธานี เขต 2	โรงเรียนคุณภาพ	601
6,046	640200	วัดรัตนาราม (ธรรมรักขิตประชานุกูล)	สพป.สุราษฎร์ธานี เขต 2	โรงเรียนคุณภาพ	741
6,047	640202	บ้านตะกรบ	สพป.สุราษฎร์ธานี เขต 2	โรงเรียนคุณภาพ	60
6,048	640204	บ้านหนองมน	สพป.สุราษฎร์ธานี เขต 2	โรงเรียนคุณภาพ	101
6,049	640211	วัดพุมเรียง	สพป.สุราษฎร์ธานี เขต 2	โรงเรียนคุณภาพ	411
6,050	640240	ชุมชนวัดจันทาราม	สพป.สุราษฎร์ธานี เขต 2	โรงเรียนคุณภาพ	294
6,051	640242	วัดบางน้ำจืด	สพป.สุราษฎร์ธานี เขต 2	โรงเรียนคุณภาพ	44
6,052	640248	บ้านท่าแซะ	สพป.สุราษฎร์ธานี เขต 2	โรงเรียนคุณภาพ	310
6,053	640251	วัดพระพรหม (ช้อยราษฎร์อุปลัมภ)	สพป.สุราษฎร์ธานี เขต 2	โรงเรียนคุณภาพ	91
6,054	640256	วัดบางคราม	สพป.สุราษฎร์ธานี เขต 2	โรงเรียนคุณภาพ	422
6,055	640257	วัดประตู่ใหญ่	สพป.สุราษฎร์ธานี เขต 2	โรงเรียนคุณภาพ	290
6,056	640262	วัดขจรบำรุง	สพป.สุราษฎร์ธานี เขต 2	โรงเรียนคุณภาพ	140
6,057	640268	บ้านคันธูลี	สพป.สุราษฎร์ธานี เขต 2	โรงเรียนคุณภาพ	145
6,058	640276	บ้านอุตะเกา	สพป.สุราษฎร์ธานี เขต 2	โรงเรียนคุณภาพ	170
6,059	640283	บ้านกลาง	สพป.สุราษฎร์ธานี เขต 2	โรงเรียนคุณภาพ	247
6,060	640287	บ้านทุ่งเสียน	สพป.สุราษฎร์ธานี เขต 2	โรงเรียนคุณภาพ	212
6,061	640334	วัดธัญญาราม	สพป.สุราษฎร์ธานี เขต 2	โรงเรียนคุณภาพ	137
6,062	640338	บ้านพังกาญจน์	สพป.สุราษฎร์ธานี เขต 2	โรงเรียนคุณภาพ	221
6,063	640340	บ้านใหญ่	สพป.สุราษฎร์ธานี เขต 2	โรงเรียนคุณภาพ	127
6,064	640342	วัดสองพี่น้อง	สพป.สุราษฎร์ธานี เขต 2	โรงเรียนคุณภาพ	183
6,065	640348	ชุมชนวัดปากดรีง	สพป.สุราษฎร์ธานี เขต 2	โรงเรียนคุณภาพ	164
6,066	640350	บ้านต้นยวน	สพป.สุราษฎร์ธานี เขต 2	โรงเรียนคุณภาพ	265
6,067	640396	บ้านห้วยทรายขาว	สพป.สุราษฎร์ธานี เขต 2	โรงเรียนคุณภาพ	319
6,068	640400	วัดประชาวงศาราม	สพป.สุราษฎร์ธานี เขต 2	โรงเรียนคุณภาพ	291
6,069	640407	วัดน้ำรอบ	สพป.สุราษฎร์ธานี เขต 2	โรงเรียนคุณภาพ	54
6,070	640409	วัดรัชฎาาราม	สพป.สุราษฎร์ธานี เขต 2	โรงเรียนคุณภาพ	184
6,071	640413	บ้านบ่อกรัง	สพป.สุราษฎร์ธานี เขต 2	โรงเรียนคุณภาพ	213
6,072	640415	วัดตรณาราม	สพป.สุราษฎร์ธานี เขต 2	โรงเรียนคุณภาพ	530
6,073	640416	วัดสันติคีรีรมย์	สพป.สุราษฎร์ธานี เขต 2	โรงเรียนคุณภาพ	358
6,074	640418	วัดเขาศรีวิชัย	สพป.สุราษฎร์ธานี เขต 2	โรงเรียนคุณภาพ	379
6,075	640420	วัดบางปลา	สพป.สุราษฎร์ธานี เขต 2	โรงเรียนคุณภาพ	205
6,076	640425	บ้านยางงาม	สพป.สุราษฎร์ธานี เขต 2	โรงเรียนคุณภาพ	241
6,077	640428	บ้านท่าม่วง	สพป.สุราษฎร์ธานี เขต 2	โรงเรียนคุณภาพ	301
6,078	640432	วัดจันทร์ประดิษฐาราม	สพป.สุราษฎร์ธานี เขต 2	โรงเรียนคุณภาพ	125
6,079	640435	วัดห้วยกรวด	สพป.สุราษฎร์ธานี เขต 2	โรงเรียนคุณภาพ	250
6,080	640438	วัดหัวเตย	สพป.สุราษฎร์ธานี เขต 2	โรงเรียนคุณภาพ	105

จำนวนโรงเรียนที่มีนักเรียนตั้งแต่ 1 คนขึ้นไป จากระบบ DMC ณ วันที่ 25 มิถุนายน 2564

สำนักนโยบายและแผนการศึกษาขั้นพื้นฐาน

กลุ่มที่ 2 กลุ่มโรงเรียนคุณภาพ (โรงเรียนคุณภาพประจำตำบล และโรงเรียนต้นแบบคุณภาพ)

ลำดับ	รหัส OBEC 6 หลัก	โรงเรียน	สพท.	กลุ่มโรงเรียน	จำนวน นักเรียน 25 มิ.ย.64
6,081	640439	วัดแหลมไผ่	สพป.สุราษฎร์ธานี เขต 2	โรงเรียนคุณภาพ	140
6,082	640441	บ้านนาใหญ่	สพป.สุราษฎร์ธานี เขต 2	โรงเรียนคุณภาพ	308
6,083	640487	ตาขุน	สพป.สุราษฎร์ธานี เขต 2	โรงเรียนคุณภาพ	389
6,084	640489	บ้านตาขุน	สพป.สุราษฎร์ธานี เขต 2	โรงเรียนคุณภาพ	150
6,085	640497	วัดพรุศรี	สพป.สุราษฎร์ธานี เขต 2	โรงเรียนคุณภาพ	129
6,086	640500	บ้านพัฒนา	สพป.สุราษฎร์ธานี เขต 2	โรงเรียนคุณภาพ	152
6,087	640534	วัดโพธิ์น้อย	สพป.สุราษฎร์ธานี เขต 2	โรงเรียนคุณภาพ	281
6,088	640153	บ้านบางใหญ่สามัคคี	สพป.สุราษฎร์ธานี เขต 3	โรงเรียนคุณภาพ	81
6,089	640328	บ้านห้วยตอ	สพป.สุราษฎร์ธานี เขต 3	โรงเรียนคุณภาพ	82
6,090	640158	สุธรรมเจริญมิตรภาพที่ 130	สพป.สุราษฎร์ธานี เขต 3	โรงเรียนคุณภาพ	148
6,091	640161	บ้านควนสามัคคี	สพป.สุราษฎร์ธานี เขต 3	โรงเรียนคุณภาพ	192
6,092	640167	วัดอรัญคามวารี	สพป.สุราษฎร์ธานี เขต 3	โรงเรียนคุณภาพ	183
6,093	640171	บ้านคลองจัน	สพป.สุราษฎร์ธานี เขต 3	โรงเรียนคุณภาพ	144
6,094	640179	บ้านทับใหม่	สพป.สุราษฎร์ธานี เขต 3	โรงเรียนคุณภาพ	397
6,095	640291	บ้านควนพรุฑี	สพป.สุราษฎร์ธานี เขต 3	โรงเรียนคุณภาพ	122
6,096	640302	บ้านนาควน	สพป.สุราษฎร์ธานี เขต 3	โรงเรียนคุณภาพ	151
6,097	640307	วัดน้ำพุ	สพป.สุราษฎร์ธานี เขต 3	โรงเรียนคุณภาพ	200
6,098	640308	นาสาร	สพป.สุราษฎร์ธานี เขต 3	โรงเรียนคุณภาพ	986
6,099	640310	บ้านคลองปราบ	สพป.สุราษฎร์ธานี เขต 3	โรงเรียนคุณภาพ	55
6,100	640311	บ้านวังหิน	สพป.สุราษฎร์ธานี เขต 3	โรงเรียนคุณภาพ	132
6,101	640315	ควนสุบรรณ	สพป.สุราษฎร์ธานี เขต 3	โรงเรียนคุณภาพ	191
6,102	640319	บ้านปลายน้ำ	สพป.สุราษฎร์ธานี เขต 3	โรงเรียนคุณภาพ	236
6,103	640329	วัดวิเวการาม	สพป.สุราษฎร์ธานี เขต 3	โรงเรียนคุณภาพ	196
6,104	640358	บ้านย่านดินแดง	สพป.สุราษฎร์ธานี เขต 3	โรงเรียนคุณภาพ	485
6,105	640368	บ้านสาकुมิตรภาพที่ 195	สพป.สุราษฎร์ธานี เขต 3	โรงเรียนคุณภาพ	245
6,106	640369	บ้านไสท่อน	สพป.สุราษฎร์ธานี เขต 3	โรงเรียนคุณภาพ	263
6,107	640375	บ้านประตูปุติก	สพป.สุราษฎร์ธานี เขต 3	โรงเรียนคุณภาพ	234

จำนวนโรงเรียนที่มีนักเรียนตั้งแต่ 1 คนขึ้นไป จากระบบ DMC ณ วันที่ 25 มิถุนายน 2564

สำนักนโยบายและแผนการศึกษาขั้นพื้นฐาน

กลุ่มที่ 2 กลุ่มโรงเรียนคุณภาพ (โรงเรียนคุณภาพประจำตำบล และโรงเรียนต้นแบบคุณภาพ)

ลำดับ	รหัส OBEC 6 หลัก	โรงเรียน	สพท.	กลุ่มโรงเรียน	จำนวน นักเรียน 25 มิ.ย.64
6,108	640379	วัดบางสวรรค์	สพป.สุราษฎร์ธานี เขต 3	โรงเรียนคุณภาพ	382
6,109	640384	บ้านควนนิยม	สพป.สุราษฎร์ธานี เขต 3	โรงเรียนคุณภาพ	363
6,110	640393	บ้านบางรูป	สพป.สุราษฎร์ธานี เขต 3	โรงเรียนคุณภาพ	446
6,111	640448	บ้านเขาปูน	สพป.สุราษฎร์ธานี เขต 3	โรงเรียนคุณภาพ	209
6,112	640460	วัดคลองฉนวน	สพป.สุราษฎร์ธานี เขต 3	โรงเรียนคุณภาพ	128
6,113	640464	วัดทุ่งหลวง	สพป.สุราษฎร์ธานี เขต 3	โรงเรียนคุณภาพ	479
6,114	640470	วัดบ้านส้อง	สพป.สุราษฎร์ธานี เขต 3	โรงเรียนคุณภาพ	1,244
6,115	640477	บ้านหัวสะพานมิตรภาพที่ 217	สพป.สุราษฎร์ธานี เขต 3	โรงเรียนคุณภาพ	1,369
6,116	640505	บ้านธารอารี	สพป.สุราษฎร์ธานี เขต 3	โรงเรียนคุณภาพ	69
6,117	640508	บ้านหนองเรียน	สพป.สุราษฎร์ธานี เขต 3	โรงเรียนคุณภาพ	130
6,118	640514	ทรัพย์ทวี	สพป.สุราษฎร์ธานี เขต 3	โรงเรียนคุณภาพ	125
6,119	640517	วัดอินทการาม	สพป.สุราษฎร์ธานี เขต 3	โรงเรียนคุณภาพ	162
6,120	640520	บ้านปลายคอก	สพป.สุราษฎร์ธานี เขต 3	โรงเรียนคุณภาพ	205
6,121	640522	วัดสมัยสุวรรณ	สพป.สุราษฎร์ธานี เขต 3	โรงเรียนคุณภาพ	1,025
6,122	640523	บ้านคลองพังกลาง	สพป.สุราษฎร์ธานี เขต 3	โรงเรียนคุณภาพ	464
6,123	640525	บ้านบางปาน	สพป.สุราษฎร์ธานี เขต 3	โรงเรียนคุณภาพ	123
6,124	650411	บ้านตรึม (ตรึมวิทยานุเคราะห์)	สพป.สุรินทร์ เขต 1	โรงเรียนคุณภาพ	522
6,125	650002	เมืองสุรินทร์	สพป.สุรินทร์ เขต 1	โรงเรียนคุณภาพ	2,480
6,126	650009	บ้านตะติงไถง	สพป.สุรินทร์ เขต 1	โรงเรียนคุณภาพ	269
6,127	650010	บ้านคอโค	สพป.สุรินทร์ เขต 1	โรงเรียนคุณภาพ	474
6,128	650013	บ้านตระแสง	สพป.สุรินทร์ เขต 1	โรงเรียนคุณภาพ	299
6,129	650018	บ้านสวาย	สพป.สุรินทร์ เขต 1	โรงเรียนคุณภาพ	742
6,130	650021	บ้านนาบัว	สพป.สุรินทร์ เขต 1	โรงเรียนคุณภาพ	163
6,131	650028	พรหมประสาทรามานุกุล	สพป.สุรินทร์ เขต 1	โรงเรียนคุณภาพ	248
6,132	650033	บ้านคาบ	สพป.สุรินทร์ เขต 1	โรงเรียนคุณภาพ	240
6,133	650041	บ้านจันทรม	สพป.สุรินทร์ เขต 1	โรงเรียนคุณภาพ	296
6,134	650049	บ้านทัพกระบือ	สพป.สุรินทร์ เขต 1	โรงเรียนคุณภาพ	320
6,135	650053	บ้านราม	สพป.สุรินทร์ เขต 1	โรงเรียนคุณภาพ	267
6,136	650057	บ้านตระแบก	สพป.สุรินทร์ เขต 1	โรงเรียนคุณภาพ	118
6,137	650062	เมืองที่	สพป.สุรินทร์ เขต 1	โรงเรียนคุณภาพ	402
6,138	650065	บ้านรัตนะ	สพป.สุรินทร์ เขต 1	โรงเรียนคุณภาพ	190
6,139	650071	บ้านแกใหญ่	สพป.สุรินทร์ เขต 1	โรงเรียนคุณภาพ	354
6,140	650074	บ้านโสน (พิทยศึกษา)	สพป.สุรินทร์ เขต 1	โรงเรียนคุณภาพ	251
6,141	650080	บ้านเพ็ชราม	สพป.สุรินทร์ เขต 1	โรงเรียนคุณภาพ	225
6,142	650083	บ้านโคกอารักษ์	สพป.สุรินทร์ เขต 1	โรงเรียนคุณภาพ	131
6,143	650088	บ้านสำโรงนาดี	สพป.สุรินทร์ เขต 1	โรงเรียนคุณภาพ	257
6,144	650098	บ้านท่าสว่าง	สพป.สุรินทร์ เขต 1	โรงเรียนคุณภาพ	223
6,145	650104	บ้านระกาสังแก	สพป.สุรินทร์ เขต 1	โรงเรียนคุณภาพ	130
6,146	650108	บ้านขมิ้น (เรื่องราษฎร์รังสรรค์)	สพป.สุรินทร์ เขต 1	โรงเรียนคุณภาพ	195
6,147	650114	อนุบาลจอมพระ	สพป.สุรินทร์ เขต 1	โรงเรียนคุณภาพ	722
6,148	650120	บ้านขามศึกษาการ	สพป.สุรินทร์ เขต 1	โรงเรียนคุณภาพ	197
6,149	650126	บ้านดงเค็ง	สพป.สุรินทร์ เขต 1	โรงเรียนคุณภาพ	185
6,150	650135	บ้านหนองกบ	สพป.สุรินทร์ เขต 1	โรงเรียนคุณภาพ	149
6,151	650138	บ้านหนองเหล็กราษฎร์วิทยา	สพป.สุรินทร์ เขต 1	โรงเรียนคุณภาพ	123
6,152	650139	บ้านกันโจรง	สพป.สุรินทร์ เขต 1	โรงเรียนคุณภาพ	127
6,153	650140	บ้านชุมแสง	สพป.สุรินทร์ เขต 1	โรงเรียนคุณภาพ	202
6,154	650146	บ้านผือ	สพป.สุรินทร์ เขต 1	โรงเรียนคุณภาพ	127

จำนวนโรงเรียนที่มีนักเรียนตั้งแต่ 1 คนขึ้นไป จากระบบ DMC ณ วันที่ 25 มิถุนายน 2564

สำนักนโยบายและแผนการศึกษาขั้นพื้นฐาน

กลุ่มที่ 2 กลุ่มโรงเรียนคุณภาพ (โรงเรียนคุณภาพประจำตำบล และโรงเรียนต้นแบบคุณภาพ)

ลำดับ	รหัส OBEC 6 หลัก	โรงเรียน	สพท.	กลุ่มโรงเรียน	จำนวน นักเรียน 25 มิ.ย.64
6,155	650397	บ้านยางเตี้ย	สพป.สุรินทร์ เขต 1	โรงเรียนคุณภาพ	306
6,156	650400	บ้านก้านเหลือง	สพป.สุรินทร์ เขต 1	โรงเรียนคุณภาพ	148
6,157	650401	บ้านอนันต์ (ชูศรีราษฎร์สามัคคี)	สพป.สุรินทร์ เขต 1	โรงเรียนคุณภาพ	184
6,158	650408	บ้านดงถาวร	สพป.สุรินทร์ เขต 1	โรงเรียนคุณภาพ	234
6,159	650412	บ้านนารุ่ง (ญาณมุนีราษฎร์สามัคคี)	สพป.สุรินทร์ เขต 1	โรงเรียนคุณภาพ	308
6,160	650419	บ้านคาละแมะ	สพป.สุรินทร์ เขต 1	โรงเรียนคุณภาพ	183
6,161	650427	บ้านโพธิ์ (โพธิ์ศรีวิทยา)	สพป.สุรินทร์ เขต 1	โรงเรียนคุณภาพ	186
6,162	650430	บ้านประทุนอายุอง	สพป.สุรินทร์ เขต 1	โรงเรียนคุณภาพ	264
6,163	650437	บ้านหนองขาว (ศรีสุรินทร์บำรุง)	สพป.สุรินทร์ เขต 1	โรงเรียนคุณภาพ	89
6,164	650443	บ้านขาวใหญ่	สพป.สุรินทร์ เขต 1	โรงเรียนคุณภาพ	66
6,165	650444	บ้านช้างปี่	สพป.สุรินทร์ เขต 1	โรงเรียนคุณภาพ	203
6,166	650452	บ้านจารพัด	สพป.สุรินทร์ เขต 1	โรงเรียนคุณภาพ	257
6,167	650458	บ้านหนองเหล็ก	สพป.สุรินทร์ เขต 1	โรงเรียนคุณภาพ	201
6,168	650466	บ้านตะกุก (คำคุณบำรุง)	สพป.สุรินทร์ เขต 1	โรงเรียนคุณภาพ	181
6,169	650567	บ้านหนองอีเล็ง	สพป.สุรินทร์ เขต 1	โรงเรียนคุณภาพ	182
6,170	650568	สะโนวิทยา	สพป.สุรินทร์ เขต 1	โรงเรียนคุณภาพ	244
6,171	650570	บ้านโนนสวรรค์	สพป.สุรินทร์ เขต 1	โรงเรียนคุณภาพ	172
6,172	650578	บ้านหนองหัวโพธิ์ไทร	สพป.สุรินทร์ เขต 1	โรงเรียนคุณภาพ	256
6,173	650583	บ้านหนองฮะ	สพป.สุรินทร์ เขต 1	โรงเรียนคุณภาพ	168
6,174	650584	การุญวิทยา	สพป.สุรินทร์ เขต 1	โรงเรียนคุณภาพ	146
6,175	650587	บ้านดู่	สพป.สุรินทร์ เขต 1	โรงเรียนคุณภาพ	397
6,176	650588	บ้านหนองคุม	สพป.สุรินทร์ เขต 1	โรงเรียนคุณภาพ	174
6,177	650592	บ้านตะเคียนกุญวิทยา	สพป.สุรินทร์ เขต 1	โรงเรียนคุณภาพ	351
6,178	650596	หมื่นศรีประชาสรรค์	สพป.สุรินทร์ เขต 1	โรงเรียนคุณภาพ	385
6,179	650630	ศิริราษฎร์วิทยา	สพป.สุรินทร์ เขต 1	โรงเรียนคุณภาพ	203
6,180	650632	บ้านโขกเหนือ	สพป.สุรินทร์ เขต 1	โรงเรียนคุณภาพ	171
6,181	650634	บ้านหนองคู	สพป.สุรินทร์ เขต 1	โรงเรียนคุณภาพ	211
6,182	650637	บ้านตรำตม	สพป.สุรินทร์ เขต 1	โรงเรียนคุณภาพ	176
6,183	650644	บ้านอุโลก	สพป.สุรินทร์ เขต 1	โรงเรียนคุณภาพ	177
6,184	650712	อนุบาลเขวาสินรินทร์	สพป.สุรินทร์ เขต 1	โรงเรียนคุณภาพ	335
6,185	650716	บ้านกันตเรียง	สพป.สุรินทร์ เขต 1	โรงเรียนคุณภาพ	300
6,186	650720	บ้านแสรอ	สพป.สุรินทร์ เขต 1	โรงเรียนคุณภาพ	362
6,187	650721	บ้านตาถูก	สพป.สุรินทร์ เขต 1	โรงเรียนคุณภาพ	157
6,188	650731	บ้านสนวนนางแก้ว	สพป.สุรินทร์ เขต 1	โรงเรียนคุณภาพ	111
6,189	650471	สนมศึกษาคาร	สพป.สุรินทร์ เขต 2	โรงเรียนคุณภาพ	368
6,190	650150	อนุบาลชุมพลบุรี	สพป.สุรินทร์ เขต 2	โรงเรียนคุณภาพ	335
6,191	650162	บ้านยางบ่อภิรมย์	สพป.สุรินทร์ เขต 2	โรงเรียนคุณภาพ	170
6,192	650168	บ้านโพนม่วง	สพป.สุรินทร์ เขต 2	โรงเรียนคุณภาพ	278
6,193	650169	บ้านหนองเรือ	สพป.สุรินทร์ เขต 2	โรงเรียนคุณภาพ	125
6,194	650173	บ้านยะวีก (ผจงราษฎร์วิทยาการ)	สพป.สุรินทร์ เขต 2	โรงเรียนคุณภาพ	381
6,195	650186	บ้านโพธิ์ห้วย	สพป.สุรินทร์ เขต 2	โรงเรียนคุณภาพ	180
6,196	650187	สระขุดตงสำราญวิทยา	สพป.สุรินทร์ เขต 2	โรงเรียนคุณภาพ	165
6,197	650193	บ้านสำโรง	สพป.สุรินทร์ เขต 2	โรงเรียนคุณภาพ	149
6,198	650196	บ้านหัวนาคำ	สพป.สุรินทร์ เขต 2	โรงเรียนคุณภาพ	156
6,199	650200	ท่าตม (สนิทราษฎร์วิทยาคม)	สพป.สุรินทร์ เขต 2	โรงเรียนคุณภาพ	437
6,200	650207	บ้านหนองบัวมิตรภาพที่85	สพป.สุรินทร์ เขต 2	โรงเรียนคุณภาพ	216
6,201	650215	บ้านยางกระจับ	สพป.สุรินทร์ เขต 2	โรงเรียนคุณภาพ	166

จำนวนโรงเรียนที่มีนักเรียนตั้งแต่ 1 คนขึ้นไป จากระบบ DMC ณ วันที่ 25 มิถุนายน 2564

สำนักนโยบายและแผนการศึกษาขั้นพื้นฐาน

กลุ่มที่ 2 กลุ่มโรงเรียนคุณภาพ (โรงเรียนคุณภาพประจำตำบล และโรงเรียนต้นแบบคุณภาพ)

ลำดับ	รหัส OBEC 6 หลัก	โรงเรียน	สพท.	กลุ่มโรงเรียน	จำนวน นักเรียน 25 มิ.ย.64
6,202	650220	บ้านปอหมัน	สพป.สุรินทร์ เขต 2	โรงเรียนคุณภาพ	116
6,203	650221	บ้านโพนครก	สพป.สุรินทร์ เขต 2	โรงเรียนคุณภาพ	236
6,204	650230	บ้านบัวโคก	สพป.สุรินทร์ เขต 2	โรงเรียนคุณภาพ	282
6,205	650237	บ้านท่าศิลา	สพป.สุรินทร์ เขต 2	โรงเรียนคุณภาพ	256
6,206	650243	บ้านปะ	สพป.สุรินทร์ เขต 2	โรงเรียนคุณภาพ	239
6,207	650247	บ้านกระโพ (กระโพราษฎร์วิทยาคาร)	สพป.สุรินทร์ เขต 2	โรงเรียนคุณภาพ	251
6,208	650260	บ้านหนองไม้ถี้	สพป.สุรินทร์ เขต 2	โรงเรียนคุณภาพ	99
6,209	650341	อนุบาลรัตนบุรี	สพป.สุรินทร์ เขต 2	โรงเรียนคุณภาพ	659
6,210	650345	บ้านน้ำเขียว	สพป.สุรินทร์ เขต 2	โรงเรียนคุณภาพ	191
6,211	650349	บ้านแก 'แกศึกษาวิทยา'	สพป.สุรินทร์ เขต 2	โรงเรียนคุณภาพ	292
6,212	650354	บ้านดงเปือย (มูลนิธิศึกษาวิทยา)	สพป.สุรินทร์ เขต 2	โรงเรียนคุณภาพ	153
6,213	650357	ปทุมมาศวิทยา	สพป.สุรินทร์ เขต 2	โรงเรียนคุณภาพ	361
6,214	650360	บ้านทับโพธิ์วิทยา	สพป.สุรินทร์ เขต 2	โรงเรียนคุณภาพ	146
6,215	650365	บ้านคอนสวรรค์	สพป.สุรินทร์ เขต 2	โรงเรียนคุณภาพ	228
6,216	650371	บ้านยาง	สพป.สุรินทร์ เขต 2	โรงเรียนคุณภาพ	172
6,217	650377	บ้านน้ำคำ	สพป.สุรินทร์ เขต 2	โรงเรียนคุณภาพ	155
6,218	650381	บ้านบึงยางประชาสรรค์	สพป.สุรินทร์ เขต 2	โรงเรียนคุณภาพ	182
6,219	650386	ไตรคามวิทยา	สพป.สุรินทร์ เขต 2	โรงเรียนคุณภาพ	191
6,220	650390	บ้านหนองบัวบาน	สพป.สุรินทร์ เขต 2	โรงเรียนคุณภาพ	472
6,221	650475	บ้านสำโรง	สพป.สุรินทร์ เขต 2	โรงเรียนคุณภาพ	162
6,222	650481	บ้านโนนเปือย	สพป.สุรินทร์ เขต 2	โรงเรียนคุณภาพ	157
6,223	650483	บ้านนายม (นิยมศึกษาวิทยา)	สพป.สุรินทร์ เขต 2	โรงเรียนคุณภาพ	120
6,224	650488	บ้านนานวน	สพป.สุรินทร์ เขต 2	โรงเรียนคุณภาพ	257
6,225	650489	บ้านหัวจัว 'แท่นศิลาวิทยา '	สพป.สุรินทร์ เขต 2	โรงเรียนคุณภาพ	238
6,226	650496	บ้านนาดี	สพป.สุรินทร์ เขต 2	โรงเรียนคุณภาพ	316
6,227	650497	บ้านหนองฮ้อย	สพป.สุรินทร์ เขต 2	โรงเรียนคุณภาพ	279
6,228	650735	โนนนารายณ์วิทยา	สพป.สุรินทร์ เขต 2	โรงเรียนคุณภาพ	174
6,229	650736	บ้านคำผง	สพป.สุรินทร์ เขต 2	โรงเรียนคุณภาพ	167
6,230	650741	บ้านระเวียง รัตนกิจวิทยา	สพป.สุรินทร์ เขต 2	โรงเรียนคุณภาพ	169
6,231	650747	บ้านโนน (นิยมศาสตร์ศึกษา)	สพป.สุรินทร์ เขต 2	โรงเรียนคุณภาพ	219
6,232	650752	บ้านหนองเทพ	สพป.สุรินทร์ เขต 2	โรงเรียนคุณภาพ	170
6,233	650552	บ้านขอนแก่น	สพป.สุรินทร์ เขต 3	โรงเรียนคุณภาพ	244
6,234	650265	อนุบาลปราสาทศึกษาคาร	สพป.สุรินทร์ เขต 3	โรงเรียนคุณภาพ	1,895
6,235	650266	บ้านปราสาท	สพป.สุรินทร์ เขต 3	โรงเรียนคุณภาพ	100
6,236	650269	บ้านพลวง (พรหมบำรุงราษฎร์)	สพป.สุรินทร์ เขต 3	โรงเรียนคุณภาพ	347
6,237	650280	บ้านตะคร้อ	สพป.สุรินทร์ เขต 3	โรงเรียนคุณภาพ	115
6,238	650281	กันทราราม (นุ่นศึกษาคาร)	สพป.สุรินทร์ เขต 3	โรงเรียนคุณภาพ	192

จำนวนโรงเรียนที่มีนักเรียนตั้งแต่ 1 คนขึ้นไป จากระบบ DMC ณ วันที่ 25 มิถุนายน 2564

สำนักนโยบายและแผนการศึกษาขั้นพื้นฐาน

กลุ่มที่ 2 กลุ่มโรงเรียนคุณภาพ (โรงเรียนคุณภาพประจำตำบล และโรงเรียนต้นแบบคุณภาพ)

ลำดับ	รหัส OBEC 6 หลัก	โรงเรียน	สพท.	กลุ่มโรงเรียน	จำนวน นักเรียน 25 มิ.ย.64
6,239	650283	วันเจริญสามัคคี	สพป.สุรินทร์ เขต 3	โรงเรียนคุณภาพ	373
6,240	650287	บ้านโคกนุ (บอนประชารัฐบำรุง)	สพป.สุรินทร์ เขต 3	โรงเรียนคุณภาพ	182
6,241	650290	อมรินทร์วารารี	สพป.สุรินทร์ เขต 3	โรงเรียนคุณภาพ	373
6,242	650299	บ้านสองสะโอม	สพป.สุรินทร์ เขต 3	โรงเรียนคุณภาพ	186
6,243	650300	เจริญราษฎร์วิทยา	สพป.สุรินทร์ เขต 3	โรงเรียนคุณภาพ	410
6,244	650303	บ้านเชื้อเพลิง	สพป.สุรินทร์ เขต 3	โรงเรียนคุณภาพ	196
6,245	650305	บ้านทุ่งมน (ริมราษฎร์นุสรณ์)	สพป.สุรินทร์ เขต 3	โรงเรียนคุณภาพ	387
6,246	650306	สุวรรณาคารสงเคราะห์	สพป.สุรินทร์ เขต 3	โรงเรียนคุณภาพ	148
6,247	650315	บ้านบักตอก	สพป.สุรินทร์ เขต 3	โรงเรียนคุณภาพ	315
6,248	650317	บ้านโคกจำเริญ	สพป.สุรินทร์ เขต 3	โรงเรียนคุณภาพ	228
6,249	650320	บ้านโชคนาสาม	สพป.สุรินทร์ เขต 3	โรงเรียนคุณภาพ	364
6,250	650330	บ้านกวีล	สพป.สุรินทร์ เขต 3	โรงเรียนคุณภาพ	126
6,251	650334	บ้านกูน	สพป.สุรินทร์ เขต 3	โรงเรียนคุณภาพ	268
6,252	650501	สังขะวิทยาคม	สพป.สุรินทร์ เขต 3	โรงเรียนคุณภาพ	1,280
6,253	650504	บ้านโพนชาย	สพป.สุรินทร์ เขต 3	โรงเรียนคุณภาพ	109
6,254	650511	บ้านกระสัง	สพป.สุรินทร์ เขต 3	โรงเรียนคุณภาพ	314
6,255	650515	ตมวิทยาคาร	สพป.สุรินทร์ เขต 3	โรงเรียนคุณภาพ	199
6,256	650517	บ้านตาพรม	สพป.สุรินทร์ เขต 3	โรงเรียนคุณภาพ	163
6,257	650523	บ้านกระเทียม (ราษฎร์วิทยาคม)	สพป.สุรินทร์ เขต 3	โรงเรียนคุณภาพ	383
6,258	650530	บ้านขนาตมอญ	สพป.สุรินทร์ เขต 3	โรงเรียนคุณภาพ	487
6,259	650538	บ้านสะกาด	สพป.สุรินทร์ เขต 3	โรงเรียนคุณภาพ	231
6,260	650543	บ้านจารย์	สพป.สุรินทร์ เขต 3	โรงเรียนคุณภาพ	505
6,261	650546	บ้านเลิศอรุณ	สพป.สุรินทร์ เขต 3	โรงเรียนคุณภาพ	343
6,262	650558	บ้านเถกิง	สพป.สุรินทร์ เขต 3	โรงเรียนคุณภาพ	294
6,263	650599	บ้านปราสาทเบง	สพป.สุรินทร์ เขต 3	โรงเรียนคุณภาพ	196
6,264	650600	บ้านโคกตะเคียน	สพป.สุรินทร์ เขต 3	โรงเรียนคุณภาพ	320
6,265	650608	บ้านนางมุด	สพป.สุรินทร์ เขต 3	โรงเรียนคุณภาพ	426
6,266	650613	บ้านคูตัน	สพป.สุรินทร์ เขต 3	โรงเรียนคุณภาพ	205
6,267	650614	บ้านตะเคียน	สพป.สุรินทร์ เขต 3	โรงเรียนคุณภาพ	221
6,268	650620	บ้านดำน	สพป.สุรินทร์ เขต 3	โรงเรียนคุณภาพ	453
6,269	650646	อนุบาลบัวเขต(บ้านระมาตค้อ)	สพป.สุรินทร์ เขต 3	โรงเรียนคุณภาพ	337
6,270	650652	บ้านสะเดา	สพป.สุรินทร์ เขต 3	โรงเรียนคุณภาพ	360
6,271	650653	บ้านสำเภาลูน	สพป.สุรินทร์ เขต 3	โรงเรียนคุณภาพ	148
6,272	650656	บ้านหนองโจงโจง	สพป.สุรินทร์ เขต 3	โรงเรียนคุณภาพ	164
6,273	650660	บ้านอาโพน	สพป.สุรินทร์ เขต 3	โรงเรียนคุณภาพ	359
6,274	650663	บ้านจรัส	สพป.สุรินทร์ เขต 3	โรงเรียนคุณภาพ	307
6,275	650668	อนุบาลศรีณรงค์	สพป.สุรินทร์ เขต 3	โรงเรียนคุณภาพ	221
6,276	650674	พระจันทร์ศรีสุข	สพป.สุรินทร์ เขต 3	โรงเรียนคุณภาพ	234
6,277	650677	บ้านฉลิกหนองมะแขว	สพป.สุรินทร์ เขต 3	โรงเรียนคุณภาพ	356
6,278	650685	บ้านแดง	สพป.สุรินทร์ เขต 3	โรงเรียนคุณภาพ	250
6,279	650689	บ้านหนองแวง	สพป.สุรินทร์ เขต 3	โรงเรียนคุณภาพ	269
6,280	650695	บ้านรุน	สพป.สุรินทร์ เขต 3	โรงเรียนคุณภาพ	596
6,281	650705	บ้านโคกกลาง	สพป.สุรินทร์ เขต 3	โรงเรียนคุณภาพ	389
6,282	650710	บ้านตาหลวง	สพป.สุรินทร์ เขต 3	โรงเรียนคุณภาพ	151
6,283	660020	บ้านเมืองบาง	สพป.หนองคาย เขต 1	โรงเรียนคุณภาพ	333
6,284	660007	บ้านหนองเดิน	สพป.หนองคาย เขต 1	โรงเรียนคุณภาพ	196
6,285	660008	บ้านโคกแมงเงา	สพป.หนองคาย เขต 1	โรงเรียนคุณภาพ	102

จำนวนโรงเรียนที่มีนักเรียนตั้งแต่ 1 คนขึ้นไป จากระบบ DMC ณ วันที่ 25 มิถุนายน 2564

สำนักนโยบายและแผนการศึกษาขั้นพื้นฐาน

กลุ่มที่ 2 กลุ่มโรงเรียนคุณภาพ (โรงเรียนคุณภาพประจำตำบล และโรงเรียนต้นแบบคุณภาพ)

ลำดับ	รหัส OBEC 6 หลัก	โรงเรียน	สพท.	กลุ่มโรงเรียน	จำนวน นักเรียน 25 มิ.ย.64
6,286	660012	บ้านพร้าวเหนือ	สพป.หนองคาย เขต 1	โรงเรียนคุณภาพ	87
6,287	660015	ชุมชนบ้านปะโค	สพป.หนองคาย เขต 1	โรงเรียนคุณภาพ	373
6,288	660016	ครูราษฎร์รังสรรค์	สพป.หนองคาย เขต 1	โรงเรียนคุณภาพ	106
6,289	660025	เหล่าฝ้ายผดุงวิทย์	สพป.หนองคาย เขต 1	โรงเรียนคุณภาพ	335
6,290	660027	บ้านหนาด ครูราษฎร์อุทิศ	สพป.หนองคาย เขต 1	โรงเรียนคุณภาพ	142
6,291	660031	บ้านเตือใต้	สพป.หนองคาย เขต 1	โรงเรียนคุณภาพ	165
6,292	660033	หินโงมวิทยา	สพป.หนองคาย เขต 1	โรงเรียนคุณภาพ	251
6,293	660040	นาฮีนุเคราะห์	สพป.หนองคาย เขต 1	โรงเรียนคุณภาพ	145
6,294	660045	ดงวันดงเจริญวิทยา	สพป.หนองคาย เขต 1	โรงเรียนคุณภาพ	183
6,295	660145	ชุมชนบ้านถ่อน	สพป.หนองคาย เขต 1	โรงเรียนคุณภาพ	129
6,296	660147	บ้านหนองนาง	สพป.หนองคาย เขต 1	โรงเรียนคุณภาพ	108
6,297	660152	บ้านเตือ	สพป.หนองคาย เขต 1	โรงเรียนคุณภาพ	300
6,298	660154	โกลมวิทยาคาร	สพป.หนองคาย เขต 1	โรงเรียนคุณภาพ	381
6,299	660156	ชุมชนบ้านโพนสา	สพป.หนองคาย เขต 1	โรงเรียนคุณภาพ	209
6,300	660165	ป่าสักวิทยา	สพป.หนองคาย เขต 1	โรงเรียนคุณภาพ	161
6,301	660170	ร่วมมิตรวิทยา	สพป.หนองคาย เขต 1	โรงเรียนคุณภาพ	148
6,302	660172	บ้านโคกคอน	สพป.หนองคาย เขต 1	โรงเรียนคุณภาพ	137
6,303	660174	บ้านหนองแวง	สพป.หนองคาย เขต 1	โรงเรียนคุณภาพ	104
6,304	660177	ครูศิษย์วิทยา	สพป.หนองคาย เขต 1	โรงเรียนคุณภาพ	137
6,305	660294	อนุบาลศรีเชียงใหม่	สพป.หนองคาย เขต 1	โรงเรียนคุณภาพ	126
6,306	660300	ดอนก่อโนนสวรรค์	สพป.หนองคาย เขต 1	โรงเรียนคุณภาพ	134
6,307	660307	ชุมชนบ้านหม้อ	สพป.หนองคาย เขต 1	โรงเรียนคุณภาพ	168
6,308	660311	พระพุทธบาทเทสรังสีวิทยา	สพป.หนองคาย เขต 1	โรงเรียนคุณภาพ	210
6,309	660315	บ้านสังกะสีนาขาม	สพป.หนองคาย เขต 1	โรงเรียนคุณภาพ	206
6,310	660317	อนุบาลสังคม	สพป.หนองคาย เขต 1	โรงเรียนคุณภาพ	301
6,311	660326	บ้านม่วง	สพป.หนองคาย เขต 1	โรงเรียนคุณภาพ	102
6,312	660331	บ้านเทานาบอน	สพป.หนองคาย เขต 1	โรงเรียนคุณภาพ	319
6,313	660423	บ้านหนองบัวเงิน	สพป.หนองคาย เขต 1	โรงเรียนคุณภาพ	308
6,314	660424	อนุบาลบ้านคอกช้าง	สพป.หนองคาย เขต 1	โรงเรียนคุณภาพ	253
6,315	660430	บ้านหมากหุ้งขี้เหล็ก	สพป.หนองคาย เขต 1	โรงเรียนคุณภาพ	145
6,316	660484	บ้านโพธิ์ตาก	สพป.หนองคาย เขต 1	โรงเรียนคุณภาพ	154
6,317	660487	อนุบาลดอนไผ่	สพป.หนองคาย เขต 1	โรงเรียนคุณภาพ	167
6,318	660437	บ้านโนนสวรรค์	สพป.หนองคาย เขต 2	โรงเรียนคุณภาพ	177
6,319	660233	หมู่บ้านตัวอย่าง	สพป.หนองคาย เขต 2	โรงเรียนคุณภาพ	170
6,320	660240	บ้านดงก่าพิ	สพป.หนองคาย เขต 2	โรงเรียนคุณภาพ	158
6,321	660245	ชุมชนบ้านชุมช้าง	สพป.หนองคาย เขต 2	โรงเรียนคุณภาพ	125
6,322	660249	บ้านฝือ	สพป.หนองคาย เขต 2	โรงเรียนคุณภาพ	523
6,323	660260	บ้านแป้น	สพป.หนองคาย เขต 2	โรงเรียนคุณภาพ	162
6,324	660265	บ้านคำปะกั้ง	สพป.หนองคาย เขต 2	โรงเรียนคุณภาพ	314
6,325	660267	บ้านเขม	สพป.หนองคาย เขต 2	โรงเรียนคุณภาพ	334
6,326	660272	บ้านหนองอัว	สพป.หนองคาย เขต 2	โรงเรียนคุณภาพ	240
6,327	660276	บ้านเหล่าโพธิ์ศรี	สพป.หนองคาย เขต 2	โรงเรียนคุณภาพ	59
6,328	660282	ชุมชนบ้านโนน-โนนสวรรค์	สพป.หนองคาย เขต 2	โรงเรียนคุณภาพ	69
6,329	660443	บ้านนายาง	สพป.หนองคาย เขต 2	โรงเรียนคุณภาพ	276
6,330	660449	อนุบาลนิคมเปงจาน	สพป.หนองคาย เขต 2	โรงเรียนคุณภาพ	139
6,331	660450	บ้านดอนเหมือด	สพป.หนองคาย เขต 2	โรงเรียนคุณภาพ	101
6,332	660457	รุจีจินตกานนท์	สพป.หนองคาย เขต 2	โรงเรียนคุณภาพ	221

จำนวนโรงเรียนที่มีนักเรียนตั้งแต่ 1 คนขึ้นไป จากระบบ DMC ณ วันที่ 25 มิถุนายน 2564

สำนักนโยบายและแผนการศึกษาขั้นพื้นฐาน

กลุ่มที่ 2 กลุ่มโรงเรียนคุณภาพ (โรงเรียนคุณภาพประจำตำบล และโรงเรียนต้นแบบคุณภาพ)

ลำดับ	รหัส OBEC 6 หลัก	โรงเรียน	สพท.	กลุ่มโรงเรียน	จำนวน นักเรียน 25 มิ.ย.64
6,333	660463	เฝ้าไร่วิทยา	สพป.หนองคาย เขต 2	โรงเรียนคุณภาพ	345
6,334	660468	บ้านแบง	สพป.หนองคาย เขต 2	โรงเรียนคุณภาพ	276
6,335	660473	อนุบาลหนองควาย	สพป.หนองคาย เขต 2	โรงเรียนคุณภาพ	633
6,336	660480	บ้านนาคี	สพป.หนองคาย เขต 2	โรงเรียนคุณภาพ	175
6,337	660482	บ้านโนนสะอาด	สพป.หนองคาย เขต 2	โรงเรียนคุณภาพ	382
6,338	760001	หนองบัววิทยายน	สพป.หนองบัวลำภู เขต 1	โรงเรียนคุณภาพ	1,695
6,339	760006	อนุบาลหนองบัวลำภู	สพป.หนองบัวลำภู เขต 1	โรงเรียนคุณภาพ	494
6,340	760009	บ้านคำแย	สพป.หนองบัวลำภู เขต 1	โรงเรียนคุณภาพ	76
6,341	760013	ไทยรัฐวิทยา 81 (บ้านหนองกัญศุนย์)	สพป.หนองบัวลำภู เขต 1	โรงเรียนคุณภาพ	137
6,342	760014	บ้านห้วยข่าโนนสมบูรณ์	สพป.หนองบัวลำภู เขต 1	โรงเรียนคุณภาพ	224
6,343	760016	บ้านโคกกุง	สพป.หนองบัวลำภู เขต 1	โรงเรียนคุณภาพ	172
6,344	760021	บ้านวังน้ำขาวชนูปถัมภ์	สพป.หนองบัวลำภู เขต 1	โรงเรียนคุณภาพ	141
6,345	760023	บ้านนาคะเพ็ง	สพป.หนองบัวลำภู เขต 1	โรงเรียนคุณภาพ	435
6,346	760029	หัวนาศึกษาวิทย์	สพป.หนองบัวลำภู เขต 1	โรงเรียนคุณภาพ	163
6,347	760037	บ้านบงโนนเรียง	สพป.หนองบัวลำภู เขต 1	โรงเรียนคุณภาพ	318
6,348	760047	ทุ่งโปรงประชาสรรค์	สพป.หนองบัวลำภู เขต 1	โรงเรียนคุณภาพ	233
6,349	760052	บ้านลาด	สพป.หนองบัวลำภู เขต 1	โรงเรียนคุณภาพ	147
6,350	760061	หนองหัววิทยาสรรค์	สพป.หนองบัวลำภู เขต 1	โรงเรียนคุณภาพ	139
6,351	760063	บ้านนาเลิง	สพป.หนองบัวลำภู เขต 1	โรงเรียนคุณภาพ	285
6,352	760068	บ้านหนองบัวโสม	สพป.หนองบัวลำภู เขต 1	โรงเรียนคุณภาพ	120
6,353	760124	เมืองใหม่วิทยา	สพป.หนองบัวลำภู เขต 1	โรงเรียนคุณภาพ	743
6,354	760133	บ้านศรีบุญเรือง	สพป.หนองบัวลำภู เขต 1	โรงเรียนคุณภาพ	213
6,355	760139	บ้านนาคี 'คุรุราษฎร์บำรุง'	สพป.หนองบัวลำภู เขต 1	โรงเรียนคุณภาพ	920
6,356	760140	ดอนปอวิทยา	สพป.หนองบัวลำภู เขต 1	โรงเรียนคุณภาพ	275
6,357	760145	บ้านกุดสะเทียนใหม่ศรีทอง	สพป.หนองบัวลำภู เขต 1	โรงเรียนคุณภาพ	63
6,358	760151	หนองแกสระแก้ววิทยา	สพป.หนองบัวลำภู เขต 1	โรงเรียนคุณภาพ	346
6,359	760159	ฝายหินประชารักษ์	สพป.หนองบัวลำภู เขต 1	โรงเรียนคุณภาพ	256

จำนวนโรงเรียนที่มีนักเรียนตั้งแต่ 1 คนขึ้นไป จากระบบ DMC ณ วันที่ 25 มิถุนายน 2564

สำนักนโยบายและแผนการศึกษาขั้นพื้นฐาน

กลุ่มที่ 2 กลุ่มโรงเรียนคุณภาพ (โรงเรียนคุณภาพประจำตำบล และโรงเรียนต้นแบบคุณภาพ)

ลำดับ	รหัส OBEC 6 หลัก	โรงเรียน	สพท.	กลุ่มโรงเรียน	จำนวน นักเรียน 25 มิ.ย.64
6,360	760162	โนนคุณวิทยา	สพป.หนองบัวลำภู เขต 1	โรงเรียนคุณภาพ	232
6,361	760170	บ้านดอนเกี๊ยะ	สพป.หนองบัวลำภู เขต 1	โรงเรียนคุณภาพ	176
6,362	760178	บ้านโนนงาม	สพป.หนองบัวลำภู เขต 1	โรงเรียนคุณภาพ	174
6,363	760189	บ้านทรายมูล	สพป.หนองบัวลำภู เขต 1	โรงเรียนคุณภาพ	257
6,364	760247	บ้านหนองแวงจี้วตาก	สพป.หนองบัวลำภู เขต 1	โรงเรียนคุณภาพ	200
6,365	760255	บ้านโนนสว่าง	สพป.หนองบัวลำภู เขต 1	โรงเรียนคุณภาพ	96
6,366	760257	ชุมชนบ้านกุดตุ้ม	สพป.หนองบัวลำภู เขต 1	โรงเรียนคุณภาพ	158
6,367	760264	บ้านโคกใหญ่	สพป.หนองบัวลำภู เขต 1	โรงเรียนคุณภาพ	98
6,368	760271	บ้านถิ่น	สพป.หนองบัวลำภู เขต 1	โรงเรียนคุณภาพ	151
6,369	760280	โสกแคนหนองหญ้าปล้อง	สพป.หนองบัวลำภู เขต 1	โรงเรียนคุณภาพ	65
6,370	760284	โคกม่วงประชาสรรค์	สพป.หนองบัวลำภู เขต 1	โรงเรียนคุณภาพ	188
6,371	760290	นิคมสงเคราะห์วิทยา	สพป.หนองบัวลำภู เขต 1	โรงเรียนคุณภาพ	150
6,372	760297	บ้านค้อ	สพป.หนองบัวลำภู เขต 1	โรงเรียนคุณภาพ	146
6,373	760105	บ้านกกค้อกโพธิ์	สพป.หนองบัวลำภู เขต 2	โรงเรียนคุณภาพ	1,174
6,374	760079	บ้านเก่ากLOYกุดกระสือ	สพป.หนองบัวลำภู เขต 2	โรงเรียนคุณภาพ	269
6,375	760085	บ้านกุดดินจี่	สพป.หนองบัวลำภู เขต 2	โรงเรียนคุณภาพ	513
6,376	760093	ดงสวรรค์วิทยา	สพป.หนองบัวลำภู เขต 2	โรงเรียนคุณภาพ	522
6,377	760094	บ้านฝั่งแดง	สพป.หนองบัวลำภู เขต 2	โรงเรียนคุณภาพ	209
6,378	760108	กุดแห้ววิทยา	สพป.หนองบัวลำภู เขต 2	โรงเรียนคุณภาพ	344
6,379	760116	บ้านหนองกุงศรีโพธิ์ศรีสมพร	สพป.หนองบัวลำภู เขต 2	โรงเรียนคุณภาพ	174
6,380	760120	บ้านโนนเมือง	สพป.หนองบัวลำภู เขต 2	โรงเรียนคุณภาพ	286
6,381	760121	บ้านหนองด่าน	สพป.หนองบัวลำภู เขต 2	โรงเรียนคุณภาพ	386
6,382	760205	อนุบาลสุวรรณคูหา	สพป.หนองบัวลำภู เขต 2	โรงเรียนคุณภาพ	468
6,383	760215	บ้านเขินราษฎร์เกษมศรี	สพป.หนองบัวลำภู เขต 2	โรงเรียนคุณภาพ	376
6,384	760220	บ้านนาด่าน	สพป.หนองบัวลำภู เขต 2	โรงเรียนคุณภาพ	297
6,385	760222	บ้านโนนป่าหว้านเชียงฮาย	สพป.หนองบัวลำภู เขต 2	โรงเรียนคุณภาพ	221
6,386	760233	บ้านหินฮาวน้ำกวดวิทยา	สพป.หนองบัวลำภู เขต 2	โรงเรียนคุณภาพ	387
6,387	760237	โนนปอแดงวิทยา	สพป.หนองบัวลำภู เขต 2	โรงเรียนคุณภาพ	200
6,388	760241	บ้านคลองเจริญ	สพป.หนองบัวลำภู เขต 2	โรงเรียนคุณภาพ	122
6,389	760309	บ้านหนองค้อ	สพป.หนองบัวลำภู เขต 2	โรงเรียนคุณภาพ	137
6,390	760310	บ้านโคกหนองบัว	สพป.หนองบัวลำภู เขต 2	โรงเรียนคุณภาพ	156
6,391	760313	บ้านนากลาง	สพป.หนองบัวลำภู เขต 2	โรงเรียนคุณภาพ	196
6,392	760314	ชุมชนไปรุ่งวังม่วง	สพป.หนองบัวลำภู เขต 2	โรงเรียนคุณภาพ	161
6,393	760320	บ้านผาวัง	สพป.หนองบัวลำภู เขต 2	โรงเรียนคุณภาพ	115
6,394	670023	วัดโคศุภราช	สพป.อ่างทอง	โรงเรียนคุณภาพ	92
6,395	670002	วัดราชปึกษ์	สพป.อ่างทอง	โรงเรียนคุณภาพ	83
6,396	670005	วัดเชิงหวาย	สพป.อ่างทอง	โรงเรียนคุณภาพ	112
6,397	670006	อนุบาลวัดอ่างทอง	สพป.อ่างทอง	โรงเรียนคุณภาพ	2,622
6,398	670007	วัดโบสถ์	สพป.อ่างทอง	โรงเรียนคุณภาพ	80
6,399	670008	วัดจันทร์นิรมิตร	สพป.อ่างทอง	โรงเรียนคุณภาพ	109
6,400	670012	วัดลิ้นทอง	สพป.อ่างทอง	โรงเรียนคุณภาพ	86
6,401	670014	วัดตาลเจ็ดช่อ	สพป.อ่างทอง	โรงเรียนคุณภาพ	115
6,402	670015	กระทุ่มราย	สพป.อ่างทอง	โรงเรียนคุณภาพ	63
6,403	670017	บ้านน้ำผึ้ง	สพป.อ่างทอง	โรงเรียนคุณภาพ	175
6,404	670019	วัดจำปาหล่อ	สพป.อ่างทอง	โรงเรียนคุณภาพ	73
6,405	670022	วัดโพธิวงษ์	สพป.อ่างทอง	โรงเรียนคุณภาพ	113
6,406	670027	วัดมหานาม	สพป.อ่างทอง	โรงเรียนคุณภาพ	140

จำนวนโรงเรียนที่มีนักเรียนตั้งแต่ 1 คนขึ้นไป จากระบบ DMC ณ วันที่ 25 มิถุนายน 2564

สำนักนโยบายและแผนการศึกษาขั้นพื้นฐาน

กลุ่มที่ 2 กลุ่มโรงเรียนคุณภาพ (โรงเรียนคุณภาพประจำตำบล และโรงเรียนต้นแบบคุณภาพ)

ลำดับ	รหัส OBEC 6 หลัก	โรงเรียน	สพท.	กลุ่มโรงเรียน	จำนวน นักเรียน 25 มิ.ย.64
6,407	670029	วัดไชโย	สพป.อ่างทอง	โรงเรียนคุณภาพ	181
6,408	670031	วัดมะขาม	สพป.อ่างทอง	โรงเรียนคุณภาพ	237
6,409	670032	บ้านชะไว	สพป.อ่างทอง	โรงเรียนคุณภาพ	141
6,410	670033	วัดบ้านป่า	สพป.อ่างทอง	โรงเรียนคุณภาพ	172
6,411	670034	วัดกำแพง	สพป.อ่างทอง	โรงเรียนคุณภาพ	48
6,412	670035	วัดวงษ์ภาคนันท์	สพป.อ่างทอง	โรงเรียนคุณภาพ	63
6,413	670038	วัดชัยสิทธิาราม	สพป.อ่างทอง	โรงเรียนคุณภาพ	166
6,414	670043	วัดเอื้องคงคาราม	สพป.อ่างทอง	โรงเรียนคุณภาพ	70
6,415	670046	อนุบาลป่าโมก (วัดโบสถ์สายทอง)	สพป.อ่างทอง	โรงเรียนคุณภาพ	125
6,416	670048	วัดศรีมหาโพธิ์	สพป.อ่างทอง	โรงเรียนคุณภาพ	66
6,417	670049	ไทยรัฐวิทยา6	สพป.อ่างทอง	โรงเรียนคุณภาพ	24
6,418	670051	วัดถนน	สพป.อ่างทอง	โรงเรียนคุณภาพ	139
6,419	670053	วัดเอกราช	สพป.อ่างทอง	โรงเรียนคุณภาพ	53
6,420	670054	ชุมชนวัดปราสาท (นรสิงห์ประชาสรรค์)	สพป.อ่างทอง	โรงเรียนคุณภาพ	257
6,421	670056	ชุมชนวัดศีลขันธาราม(วิทยาคม)	สพป.อ่างทอง	โรงเรียนคุณภาพ	667
6,422	670057	วัดโพธิ์ราชบุรี	สพป.อ่างทอง	โรงเรียนคุณภาพ	68
6,423	670059	วัดสามประชุม	สพป.อ่างทอง	โรงเรียนคุณภาพ	89
6,424	670063	อนุบาลโพธิ์ทอง	สพป.อ่างทอง	โรงเรียนคุณภาพ	14
6,425	670065	วัดโพธิ์เกรียบ	สพป.อ่างทอง	โรงเรียนคุณภาพ	92
6,426	670069	วัดน้ำอาบ	สพป.อ่างทอง	โรงเรียนคุณภาพ	145
6,427	670072	วัดสุวรรณราชหงษ์	สพป.อ่างทอง	โรงเรียนคุณภาพ	164
6,428	670078	วัดโพธิ์เอน	สพป.อ่างทอง	โรงเรียนคุณภาพ	155
6,429	670081	วัดยางซ้าย	สพป.อ่างทอง	โรงเรียนคุณภาพ	168
6,430	670083	วัดคำหยาด	สพป.อ่างทอง	โรงเรียนคุณภาพ	108
6,431	670084	วัดโคกพุทรา	สพป.อ่างทอง	โรงเรียนคุณภาพ	83
6,432	670086	วัดสนธิธรรม	สพป.อ่างทอง	โรงเรียนคุณภาพ	72
6,433	670088	วัดทางพระ	สพป.อ่างทอง	โรงเรียนคุณภาพ	128
6,434	670090	วัดท่าโขลง	สพป.อ่างทอง	โรงเรียนคุณภาพ	74
6,435	670093	วัดราชสุภณา	สพป.อ่างทอง	โรงเรียนคุณภาพ	92
6,436	670095	วัดหัวตะพาน	สพป.อ่างทอง	โรงเรียนคุณภาพ	125
6,437	670097	วัดวันอุทิศ	สพป.อ่างทอง	โรงเรียนคุณภาพ	148
6,438	670098	อนุบาลวัดนางโน (ละเหยียดอุปถัมภ์)	สพป.อ่างทอง	โรงเรียนคุณภาพ	1,564
6,439	670104	วัดยางมณี	สพป.อ่างทอง	โรงเรียนคุณภาพ	162
6,440	670106	วัดนางข่า	สพป.อ่างทอง	โรงเรียนคุณภาพ	153
6,441	670110	วัดสีร้อย	สพป.อ่างทอง	โรงเรียนคุณภาพ	108
6,442	670114	วัดลาดใหม่	สพป.อ่างทอง	โรงเรียนคุณภาพ	86
6,443	670115	วัดห้วยโรง	สพป.อ่างทอง	โรงเรียนคุณภาพ	170
6,444	670117	วัดอบทม	สพป.อ่างทอง	โรงเรียนคุณภาพ	166
6,445	670120	วัดหลักแก้ว	สพป.อ่างทอง	โรงเรียนคุณภาพ	225
6,446	670126	วัดสิทธิาราม	สพป.อ่างทอง	โรงเรียนคุณภาพ	167
6,447	670129	อนุบาลบ้านลำสนุน	สพป.อ่างทอง	โรงเรียนคุณภาพ	122
6,448	670132	บ้านหนองถ้ำ	สพป.อ่างทอง	โรงเรียนคุณภาพ	164
6,449	670134	วัดท่าชุมนุช	สพป.อ่างทอง	โรงเรียนคุณภาพ	126
6,450	670135	วัดหนองกร่าง	สพป.อ่างทอง	โรงเรียนคุณภาพ	52
6,451	670138	วัดสามขาว	สพป.อ่างทอง	โรงเรียนคุณภาพ	69
6,452	670139	วัดหัวสะแกตก	สพป.อ่างทอง	โรงเรียนคุณภาพ	100
6,453	670142	วัดบ้านแก	สพป.อ่างทอง	โรงเรียนคุณภาพ	133

จำนวนโรงเรียนที่มีนักเรียนตั้งแต่ 1 คนขึ้นไป จากระบบ DMC ณ วันที่ 25 มิถุนายน 2564

สำนักนโยบายและแผนการศึกษาขั้นพื้นฐาน

กลุ่มที่ 2 กลุ่มโรงเรียนคุณภาพ (โรงเรียนคุณภาพประจำตำบล และโรงเรียนต้นแบบคุณภาพ)

ลำดับ	รหัส OBEC 6 หลัก	โรงเรียน	สพท.	กลุ่มโรงเรียน	จำนวน นักเรียน 25 มิ.ย.64
6,454	670143	ชุมชนวัดริ้วหว้า	สพป.อ่างทอง	โรงเรียนคุณภาพ	157
6,455	670146	อนุบาลแสวงหา	สพป.อ่างทอง	โรงเรียนคุณภาพ	335
6,456	670151	ประสิทธิ์วิทยา	สพป.อ่างทอง	โรงเรียนคุณภาพ	131
6,457	670155	วัดหนองยาง	สพป.อ่างทอง	โรงเรียนคุณภาพ	221
6,458	670158	วัดแก้วกระจ่าง	สพป.อ่างทอง	โรงเรียนคุณภาพ	233
6,459	750231	อนุบาลหัวตะพาน (รัตนวารี)	สพป.อำนาจเจริญ	โรงเรียนคุณภาพ	431
6,460	750005	โพธิ์ศิลาหน้าหว้า	สพป.อำนาจเจริญ	โรงเรียนคุณภาพ	106
6,461	750008	ชุมชนบ้านน้ำปลีก	สพป.อำนาจเจริญ	โรงเรียนคุณภาพ	113
6,462	750014	บ่อบุโปโล	สพป.อำนาจเจริญ	โรงเรียนคุณภาพ	196
6,463	750022	โสภโตนคำไหลคำเตย	สพป.อำนาจเจริญ	โรงเรียนคุณภาพ	135
6,464	750027	นาฝื่อโคกกอก	สพป.อำนาจเจริญ	โรงเรียนคุณภาพ	132
6,465	750034	บ้านโคกช้างฮ้าย	สพป.อำนาจเจริญ	โรงเรียนคุณภาพ	135
6,466	750038	ป่าดัวป่าเตยวิทยาสรรค์	สพป.อำนาจเจริญ	โรงเรียนคุณภาพ	122
6,467	750042	บ้านนาทมอม้า	สพป.อำนาจเจริญ	โรงเรียนคุณภาพ	114
6,468	750046	บ้านนายม	สพป.อำนาจเจริญ	โรงเรียนคุณภาพ	122
6,469	750050	บ้านคิมใหญ่	สพป.อำนาจเจริญ	โรงเรียนคุณภาพ	90
6,470	750052	บ้านกุดน้ำกิน	สพป.อำนาจเจริญ	โรงเรียนคุณภาพ	128
6,471	750059	พัฒนาสามัคคี	สพป.อำนาจเจริญ	โรงเรียนคุณภาพ	184
6,472	750063	ดอนหวายหนองตาใกล้เหล่าเจริญ	สพป.อำนาจเจริญ	โรงเรียนคุณภาพ	214
6,473	750066	บ้านกักดีเจริญหัวนาโคกช้างมะนาย	สพป.อำนาจเจริญ	โรงเรียนคุณภาพ	213
6,474	750071	เหล่าพรวนป่ากุงโนนสว่าง	สพป.อำนาจเจริญ	โรงเรียนคุณภาพ	211
6,475	750074	บ้านโนนตู	สพป.อำนาจเจริญ	โรงเรียนคุณภาพ	147
6,476	750077	บ้านหนองปลิง	สพป.อำนาจเจริญ	โรงเรียนคุณภาพ	75

จำนวนโรงเรียนที่มีนักเรียนตั้งแต่ 1 คนขึ้นไป จากระบบ DMC ณ วันที่ 25 มิถุนายน 2564

สำนักงานนโยบายและแผนการศึกษาขั้นพื้นฐาน

กลุ่มที่ 2 กลุ่มโรงเรียนคุณภาพ (โรงเรียนคุณภาพประจำตำบล และโรงเรียนต้นแบบคุณภาพ)

ลำดับ	รหัส OBEC 6 หลัก	โรงเรียน	สพท.	กลุ่มโรงเรียน	จำนวน นักเรียน 25 มิ.ย.64
6,477	750079	บ้านนาจิกหนองทุ่งมนต์หนองซาด	สพป.อำนาจเจริญ	โรงเรียนคุณภาพ	77
6,478	750082	ปลาข้าวหนองน้ำเที่ยง	สพป.อำนาจเจริญ	โรงเรียนคุณภาพ	117
6,479	750091	ชุมชนโคกสารวิทยา	สพป.อำนาจเจริญ	โรงเรียนคุณภาพ	607
6,480	750094	บ้านคำเดือย	สพป.อำนาจเจริญ	โรงเรียนคุณภาพ	233
6,481	750099	บ้านโนนกง	สพป.อำนาจเจริญ	โรงเรียนคุณภาพ	117
6,482	750104	บ้านบุงเขียว	สพป.อำนาจเจริญ	โรงเรียนคุณภาพ	386
6,483	750111	อนุบาลปทุมราชวงศา	สพป.อำนาจเจริญ	โรงเรียนคุณภาพ	749
6,484	750119	สามแยกผดุงวิทย์	สพป.อำนาจเจริญ	โรงเรียนคุณภาพ	157
6,485	750126	บ้านนาผาง (วิบูลย์ราษฎร์สามัคคี)	สพป.อำนาจเจริญ	โรงเรียนคุณภาพ	150
6,486	750132	บ้านโคกพระวินัยดี	สพป.อำนาจเจริญ	โรงเรียนคุณภาพ	192
6,487	750133	บ้านลีโอนาคำ	สพป.อำนาจเจริญ	โรงเรียนคุณภาพ	114
6,488	750140	บ้านหนองไฮ	สพป.อำนาจเจริญ	โรงเรียนคุณภาพ	512
6,489	750146	ม่วงโป้หนองน้ำขุ่น	สพป.อำนาจเจริญ	โรงเรียนคุณภาพ	184
6,490	750147	อนุบาลพนา (อุดมวิทยากร)	สพป.อำนาจเจริญ	โรงเรียนคุณภาพ	209
6,491	750150	ชุมชนบ้านเสารีก	สพป.อำนาจเจริญ	โรงเรียนคุณภาพ	180
6,492	750155	บ้านสร้อย (ประชารัฐรังสรรค์)	สพป.อำนาจเจริญ	โรงเรียนคุณภาพ	150
6,493	750167	บ้านหัวดอนขามสามัคคี	สพป.อำนาจเจริญ	โรงเรียนคุณภาพ	168
6,494	750171	อนุบาลเสนางคณิศม (หนองทับม้า)	สพป.อำนาจเจริญ	โรงเรียนคุณภาพ	328
6,495	750177	บ้านโพนทอง	สพป.อำนาจเจริญ	โรงเรียนคุณภาพ	352
6,496	750181	บ้านหนองมะเส็งโนนม่วง	สพป.อำนาจเจริญ	โรงเรียนคุณภาพ	107
6,497	750184	ชุมชนไร่สีสุก	สพป.อำนาจเจริญ	โรงเรียนคุณภาพ	343
6,498	750185	บ้านหนองสามสีหนองดินดำ	สพป.อำนาจเจริญ	โรงเรียนคุณภาพ	173
6,499	750190	บ้านโคกกลางเหนือ	สพป.อำนาจเจริญ	โรงเรียนคุณภาพ	93
6,500	750194	เคิ่งใหญ่หนองงูเหลือม	สพป.อำนาจเจริญ	โรงเรียนคุณภาพ	220
6,501	750195	บ้านโคกเกาะ	สพป.อำนาจเจริญ	โรงเรียนคุณภาพ	75
6,502	750204	ชุมชนบ้านคำพระ	สพป.อำนาจเจริญ	โรงเรียนคุณภาพ	196
6,503	750215	บ้านโพนเมืองน้อย	สพป.อำนาจเจริญ	โรงเรียนคุณภาพ	81
6,504	750223	บ้านสร้างถ่อ	สพป.อำนาจเจริญ	โรงเรียนคุณภาพ	198
6,505	750230	บ้านหัวตะพาน	สพป.อำนาจเจริญ	โรงเรียนคุณภาพ	172
6,506	750232	ชุมชนบ้านจิกคู่	สพป.อำนาจเจริญ	โรงเรียนคุณภาพ	121
6,507	750238	บ้านโคกกลาง	สพป.อำนาจเจริญ	โรงเรียนคุณภาพ	142
6,508	750239	บ้านดงมะยางหนองนกอ	สพป.อำนาจเจริญ	โรงเรียนคุณภาพ	121
6,509	750241	ประชาสามัคคี	สพป.อำนาจเจริญ	โรงเรียนคุณภาพ	134
6,510	750244	บ้านกุงชัย	สพป.อำนาจเจริญ	โรงเรียนคุณภาพ	148
6,511	750252	บ้านน้ำท่วม	สพป.อำนาจเจริญ	โรงเรียนคุณภาพ	200
6,512	750253	บ้านยางข้า	สพป.อำนาจเจริญ	โรงเรียนคุณภาพ	66
6,513	750260	บ้านไร่สี	สพป.อำนาจเจริญ	โรงเรียนคุณภาพ	219
6,514	680489	อนุบาลหนองวัวซอ	สพป.อุดรธานี เขต 1	โรงเรียนคุณภาพ	979
6,515	680013	บ้านเลื่อม	สพป.อุดรธานี เขต 1	โรงเรียนคุณภาพ	262
6,516	680016	บ้านหนองตุ	สพป.อุดรธานี เขต 1	โรงเรียนคุณภาพ	165
6,517	680017	บ้านหนองขาม (ค่ายเสนีย์อูปถัมภ์)	สพป.อุดรธานี เขต 1	โรงเรียนคุณภาพ	394
6,518	680024	บ้านคำกลิ้ง	สพป.อุดรธานี เขต 1	โรงเรียนคุณภาพ	268
6,519	680025	บ้านตาต	สพป.อุดรธานี เขต 1	โรงเรียนคุณภาพ	315
6,520	680029	ชุมชนสามพร้าว	สพป.อุดรธานี เขต 1	โรงเรียนคุณภาพ	765
6,521	680038	บ้านศรีเชียงใหม่	สพป.อุดรธานี เขต 1	โรงเรียนคุณภาพ	56
6,522	680040	บ้านหนองขุ่นเหล่าหลักวิทยา	สพป.อุดรธานี เขต 1	โรงเรียนคุณภาพ	155
6,523	680046	นิคมสร้างตนเองเชียงพิณ 3	สพป.อุดรธานี เขต 1	โรงเรียนคุณภาพ	143

จำนวนโรงเรียนที่มีนักเรียนตั้งแต่ 1 คนขึ้นไป จากระบบ DMC ณ วันที่ 25 มิถุนายน 2564

สำนักนโยบายและแผนการศึกษาขั้นพื้นฐาน

กลุ่มที่ 2 กลุ่มโรงเรียนคุณภาพ (โรงเรียนคุณภาพประจำตำบล และโรงเรียนต้นแบบคุณภาพ)

ลำดับ	รหัส OBEC 6 หลัก	โรงเรียน	สพท.	กลุ่มโรงเรียน	จำนวน นักเรียน 25 มิ.ย.64
6,524	680056	บ้านเชียงพิณ	สพป.อุดรธานี เขต 1	โรงเรียนคุณภาพ	109
6,525	680062	บ้านโนนสะอาดผาสุข	สพป.อุดรธานี เขต 1	โรงเรียนคุณภาพ	270
6,526	680066	มิตรภาพ6	สพป.อุดรธานี เขต 1	โรงเรียนคุณภาพ	166
6,527	680071	ไทยรัฐวิทยา ๙๒ (ชุมชนนาข้าว)	สพป.อุดรธานี เขต 1	โรงเรียนคุณภาพ	285
6,528	680082	บ้านพรานเหมือน	สพป.อุดรธานี เขต 1	โรงเรียนคุณภาพ	262
6,529	680086	หนองสำโรงวิทยา	สพป.อุดรธานี เขต 1	โรงเรียนคุณภาพ	583
6,530	680089	ชุมชนนาแก้วพัฒนศึกษา	สพป.อุดรธานี เขต 1	โรงเรียนคุณภาพ	187
6,531	680091	ชุมชนโนนสูง	สพป.อุดรธานี เขต 1	โรงเรียนคุณภาพ	648
6,532	680094	บ้านหนองไผ่หนองหิน	สพป.อุดรธานี เขต 1	โรงเรียนคุณภาพ	76
6,533	680100	บ้านอี่เสียน	สพป.อุดรธานี เขต 1	โรงเรียนคุณภาพ	203
6,534	680106	บ้านโกย	สพป.อุดรธานี เขต 1	โรงเรียนคุณภาพ	81
6,535	680109	บ้านเชียงยืน	สพป.อุดรธานี เขต 1	โรงเรียนคุณภาพ	265
6,536	680368	บ้านโพงามหนองตุ	สพป.อุดรธานี เขต 1	โรงเรียนคุณภาพ	162
6,537	680371	บ้านโคกกลาง	สพป.อุดรธานี เขต 1	โรงเรียนคุณภาพ	347
6,538	680375	ชุมชนบ้านธาตุ	สพป.อุดรธานี เขต 1	โรงเรียนคุณภาพ	190
6,539	680383	สุขเส้าวิทยา	สพป.อุดรธานี เขต 1	โรงเรียนคุณภาพ	359
6,540	680391	บ้านยางซอ	สพป.อุดรธานี เขต 1	โรงเรียนคุณภาพ	114
6,541	680396	บ้านสร้างแป้น	สพป.อุดรธานี เขต 1	โรงเรียนคุณภาพ	135
6,542	680403	บ้านสร้างหลวงสร้างคำ	สพป.อุดรธานี เขต 1	โรงเรียนคุณภาพ	154
6,543	680408	บ้านนาพุ	สพป.อุดรธานี เขต 1	โรงเรียนคุณภาพ	321
6,544	680415	บ้านเหล่าคอนเงิน	สพป.อุดรธานี เขต 1	โรงเรียนคุณภาพ	240
6,545	680423	บ้านเตาโท	สพป.อุดรธานี เขต 1	โรงเรียนคุณภาพ	134
6,546	680435	บ้านดงยางนารายณ์	สพป.อุดรธานี เขต 1	โรงเรียนคุณภาพ	193
6,547	680473	ชุมชนกุดหมากไฟ	สพป.อุดรธานี เขต 1	โรงเรียนคุณภาพ	287
6,548	680483	บ้านหนองอ้อ	สพป.อุดรธานี เขต 1	โรงเรียนคุณภาพ	180
6,549	680484	บ้านโนนหวาย	สพป.อุดรธานี เขต 1	โรงเรียนคุณภาพ	245
6,550	680490	บ้านหมากหญ้า	สพป.อุดรธานี เขต 1	โรงเรียนคุณภาพ	315
6,551	680496	บ้านหนองบัวบาน	สพป.อุดรธานี เขต 1	โรงเรียนคุณภาพ	160
6,552	680502	บ้านน้ำพัน	สพป.อุดรธานี เขต 1	โรงเรียนคุณภาพ	179
6,553	680649	อนุบาลสร้างคอม	สพป.อุดรธานี เขต 1	โรงเรียนคุณภาพ	370
6,554	680657	บ้านเชียงดา	สพป.อุดรธานี เขต 1	โรงเรียนคุณภาพ	160
6,555	680659	บ้านนาหว้า (สันติราษฎร์พิทยาคม)	สพป.อุดรธานี เขต 1	โรงเรียนคุณภาพ	76
6,556	680662	โคกโพธิ์วิทยา	สพป.อุดรธานี เขต 1	โรงเรียนคุณภาพ	234
6,557	680664	บ้านยวด	สพป.อุดรธานี เขต 1	โรงเรียนคุณภาพ	144
6,558	680670	บ้านหินโงม	สพป.อุดรธานี เขต 1	โรงเรียนคุณภาพ	167
6,559	680186	ดงเมือง (ดงเมืองวิทยา)	สพป.อุดรธานี เขต 2	โรงเรียนคุณภาพ	483
6,560	680119	บ้านท่าสี่ศรีสุขวิทยา	สพป.อุดรธานี เขต 2	โรงเรียนคุณภาพ	230
6,561	680125	บ้านสีอสว่างราษฎร์สามัคคี	สพป.อุดรธานี เขต 2	โรงเรียนคุณภาพ	232
6,562	680133	บ้านปะโค	สพป.อุดรธานี เขต 2	โรงเรียนคุณภาพ	276
6,563	680146	บ้านนาดีสร้างบง	สพป.อุดรธานี เขต 2	โรงเรียนคุณภาพ	188
6,564	680149	บ้านเชียงแหว	สพป.อุดรธานี เขต 2	โรงเรียนคุณภาพ	190
6,565	680158	บ้านเหล่าหมากบัวเชียงสม	สพป.อุดรธานี เขต 2	โรงเรียนคุณภาพ	83
6,566	680168	บ้านนาแบก	สพป.อุดรธานี เขต 2	โรงเรียนคุณภาพ	88
6,567	680170	บ้านโคกผักหวานโนนรังชี	สพป.อุดรธานี เขต 2	โรงเรียนคุณภาพ	72
6,568	680173	บ้านกุดจิก	สพป.อุดรธานี เขต 2	โรงเรียนคุณภาพ	59
6,569	680177	อนุบาลกุมภวาปี	สพป.อุดรธานี เขต 2	โรงเรียนคุณภาพ	230
6,570	680188	บ้านตูม	สพป.อุดรธานี เขต 2	โรงเรียนคุณภาพ	134

จำนวนโรงเรียนที่มีนักเรียนตั้งแต่ 1 คนขึ้นไป จากระบบ DMC ณ วันที่ 25 มิถุนายน 2564

สำนักนโยบายและแผนการศึกษาขั้นพื้นฐาน

กลุ่มที่ 2 กลุ่มโรงเรียนคุณภาพ (โรงเรียนคุณภาพประจำตำบล และโรงเรียนต้นแบบคุณภาพ)

ลำดับ	รหัส OBEC 6 หลัก	โรงเรียน	สพท.	กลุ่มโรงเรียน	จำนวน นักเรียน 25 มิ.ย.64
6,571	680439	บ้านกอก	สพป.อุดรธานี เขต 2	โรงเรียนคุณภาพ	129
6,572	680441	ชุมชนจำปี	สพป.อุดรธานี เขต 2	โรงเรียนคุณภาพ	190
6,573	680445	บ้านนาสูง	สพป.อุดรธานี เขต 2	โรงเรียนคุณภาพ	122
6,574	680451	บ้านโคกก่อง	สพป.อุดรธานี เขต 2	โรงเรียนคุณภาพ	116
6,575	680455	บ้านตาดราชฎ์สมบูรณ์	สพป.อุดรธานี เขต 2	โรงเรียนคุณภาพ	192
6,576	680456	บ้านโป่ง	สพป.อุดรธานี เขต 2	โรงเรียนคุณภาพ	150
6,577	680467	คำค้อพิทยศึกษา	สพป.อุดรธานี เขต 2	โรงเรียนคุณภาพ	261
6,578	680616	อนุบาลโนนสะอาด	สพป.อุดรธานี เขต 2	โรงเรียนคุณภาพ	589
6,579	680617	บ้านโคกกลางหนองแวงใหญ่	สพป.อุดรธานี เขต 2	โรงเรียนคุณภาพ	155
6,580	680626	ชุมชนบ้านบึงแก้ว	สพป.อุดรธานี เขต 2	โรงเรียนคุณภาพ	145
6,581	680637	บ้านเสาแก้วผักชีศรีสวัสดิ์	สพป.อุดรธานี เขต 2	โรงเรียนคุณภาพ	246
6,582	680640	บ้านโนนทองคำเจริญ	สพป.อุดรธานี เขต 2	โรงเรียนคุณภาพ	160
6,583	680644	บ้านทมนางาม	สพป.อุดรธานี เขต 2	โรงเรียนคุณภาพ	160
6,584	680673	บ้านโคกสะอาด	สพป.อุดรธานี เขต 2	โรงเรียนคุณภาพ	82
6,585	680676	ดงงามนางาม	สพป.อุดรธานี เขต 2	โรงเรียนคุณภาพ	100
6,586	680682	สหราษฎร์วิทยานุสรณ์	สพป.อุดรธานี เขต 2	โรงเรียนคุณภาพ	128
6,587	680683	บ้านหนองกุงทับม้า	สพป.อุดรธานี เขต 2	โรงเรียนคุณภาพ	339
6,588	680687	บ้านนาตาดนาโป่ง	สพป.อุดรธานี เขต 2	โรงเรียนคุณภาพ	152
6,589	680693	บ้านดงกลาง	สพป.อุดรธานี เขต 2	โรงเรียนคุณภาพ	231
6,590	680745	ทับกุงประชาอนุกุล	สพป.อุดรธานี เขต 2	โรงเรียนคุณภาพ	401
6,591	680746	บ้านหนองแสง	สพป.อุดรธานี เขต 2	โรงเรียนคุณภาพ	170
6,592	680748	บ้านแสงสว่าง	สพป.อุดรธานี เขต 2	โรงเรียนคุณภาพ	272
6,593	680751	บ้านนาฝาย	สพป.อุดรธานี เขต 2	โรงเรียนคุณภาพ	219
6,594	680806	บ้านอุ่มจาน	สพป.อุดรธานี เขต 2	โรงเรียนคุณภาพ	263
6,595	680810	อนุบาลประจักษ์ศิลปาคม	สพป.อุดรธานี เขต 2	โรงเรียนคุณภาพ	236
6,596	680816	บ้านโนนสมบูรณ์	สพป.อุดรธานี เขต 2	โรงเรียนคุณภาพ	205
6,597	680227	อนุบาลศรีสุทโธ	สพป.อุดรธานี เขต 3	โรงเรียนคุณภาพ	1,390
6,598	680228	บ้านนาจาน	สพป.อุดรธานี เขต 3	โรงเรียนคุณภาพ	489
6,599	680233	บ้านอ้อมกอ"ประชาสามัคคี"	สพป.อุดรธานี เขต 3	โรงเรียนคุณภาพ	198
6,600	680244	บ้านจิวมีชัย	สพป.อุดรธานี เขต 3	โรงเรียนคุณภาพ	216
6,601	680251	บ้านโนนสะอาด	สพป.อุดรธานี เขต 3	โรงเรียนคุณภาพ	184
6,602	680256	บ้านดอนขี้เหล็ก	สพป.อุดรธานี เขต 3	โรงเรียนคุณภาพ	232
6,603	680264	บ้านตุม	สพป.อุดรธานี เขต 3	โรงเรียนคุณภาพ	340
6,604	680268	ชุมชนวังทอง	สพป.อุดรธานี เขต 3	โรงเรียนคุณภาพ	356
6,605	680270	บ้านห้วยปลาโตศรีสามารรถ	สพป.อุดรธานี เขต 3	โรงเรียนคุณภาพ	392
6,606	680276	บ้านวังคางสูง	สพป.อุดรธานี เขต 3	โรงเรียนคุณภาพ	279
6,607	680282	บ้านทุ่งใหญ่โพธิ์ชัย	สพป.อุดรธานี เขต 3	โรงเรียนคุณภาพ	149
6,608	680286	บ้านม่วง	สพป.อุดรธานี เขต 3	โรงเรียนคุณภาพ	189
6,609	680291	บ้านดงแสนสุข	สพป.อุดรธานี เขต 3	โรงเรียนคุณภาพ	199
6,610	680505	บ้านหนองหาน (วันครู2502)	สพป.อุดรธานี เขต 3	โรงเรียนคุณภาพ	983
6,611	680511	บ้านหนองไผ่พิทยาคม	สพป.อุดรธานี เขต 3	โรงเรียนคุณภาพ	198
6,612	680518	ชุมชนบ้านหนองเม็ก	สพป.อุดรธานี เขต 3	โรงเรียนคุณภาพ	395
6,613	680527	บ้านเชียง (ประชาเชียงเจ็ด)	สพป.อุดรธานี เขต 3	โรงเรียนคุณภาพ	449
6,614	680531	ธาตุคอนตุม	สพป.อุดรธานี เขต 3	โรงเรียนคุณภาพ	138
6,615	680534	บ้านดองหนองสระปลา	สพป.อุดรธานี เขต 3	โรงเรียนคุณภาพ	361
6,616	680537	บ้านสะแบง	สพป.อุดรธานี เขต 3	โรงเรียนคุณภาพ	287
6,617	680542	บ้านกั้งโนนสะอาด	สพป.อุดรธานี เขต 3	โรงเรียนคุณภาพ	293

จำนวนโรงเรียนที่มีนักเรียนตั้งแต่ 1 คนขึ้นไป จากระบบ DMC ณ วันที่ 25 มิถุนายน 2564

สำนักนโยบายและแผนการศึกษาขั้นพื้นฐาน

กลุ่มที่ 2 กลุ่มโรงเรียนคุณภาพ (โรงเรียนคุณภาพประจำตำบล และโรงเรียนต้นแบบคุณภาพ)

ลำดับ	รหัส OBEC 6 หลัก	โรงเรียน	สพท.	กลุ่มโรงเรียน	จำนวน นักเรียน 25 มิ.ย.64
6,618	680546	บ้านวังฮาง	สพป.อุดรธานี เขต 3	โรงเรียนคุณภาพ	145
6,619	680558	บ้านผักตบประชาชนกุล	สพป.อุดรธานี เขต 3	โรงเรียนคุณภาพ	201
6,620	680560	บ้านนิคมหนองตาล	สพป.อุดรธานี เขต 3	โรงเรียนคุณภาพ	325
6,621	680569	บ้านพังงู	สพป.อุดรธานี เขต 3	โรงเรียนคุณภาพ	95
6,622	680700	อนุบาลทุ่งฝน	สพป.อุดรธานี เขต 3	โรงเรียนคุณภาพ	463
6,623	680706	บ้านทุ่งใหญ่	สพป.อุดรธานี เขต 3	โรงเรียนคุณภาพ	143
6,624	680711	บ้านนาทม	สพป.อุดรธานี เขต 3	โรงเรียนคุณภาพ	156
6,625	680719	หนองแวงวิทยา	สพป.อุดรธานี เขต 3	โรงเรียนคุณภาพ	294
6,626	680723	ชุมชนสะงวย	สพป.อุดรธานี เขต 3	โรงเรียนคุณภาพ	215
6,627	680729	บ้านห้วยยางชัยพร	สพป.อุดรธานี เขต 3	โรงเรียนคุณภาพ	148
6,628	680732	บ้านคำเลาะ	สพป.อุดรธานี เขต 3	โรงเรียนคุณภาพ	286
6,629	680777	บ้านคอนถอย	สพป.อุดรธานี เขต 3	โรงเรียนคุณภาพ	208
6,630	680783	นานกหงส์เสรีมีชัย	สพป.อุดรธานี เขต 3	โรงเรียนคุณภาพ	92
6,631	680788	บ้านไชยวานโนนลือชัย	สพป.อุดรธานี เขต 3	โรงเรียนคุณภาพ	211
6,632	680790	บ้านม่วงคอนสาย	สพป.อุดรธานี เขต 3	โรงเรียนคุณภาพ	236
6,633	680797	อนุบาลกู่แก้ว	สพป.อุดรธานี เขต 3	โรงเรียนคุณภาพ	244
6,634	680801	บ้านหัวหนอง	สพป.อุดรธานี เขต 3	โรงเรียนคุณภาพ	109
6,635	680768	ชายแดนประชาสรรค์	สพป.อุดรธานี เขต 4	โรงเรียนคุณภาพ	97
6,636	680609	อนุบาลบ้านเพ็ญมิตรภาพที่ 138	สพป.อุดรธานี เขต 4	โรงเรียนคุณภาพ	695
6,637	680193	บ้านนาจัว	สพป.อุดรธานี เขต 4	โรงเรียนคุณภาพ	259
6,638	680194	บ้านท่าโสม	สพป.อุดรธานี เขต 4	โรงเรียนคุณภาพ	1,530
6,639	680196	บ้านหัวช้าง	สพป.อุดรธานี เขต 4	โรงเรียนคุณภาพ	301
6,640	680199	น้ำโสมประชาสรรค์ (ถิรธัมโมอุปถัมภ์)	สพป.อุดรธานี เขต 4	โรงเรียนคุณภาพ	758
6,641	680206	บ้านน้ำซึม	สพป.อุดรธานี เขต 4	โรงเรียนคุณภาพ	174
6,642	680211	บ้านหยวก	สพป.อุดรธานี เขต 4	โรงเรียนคุณภาพ	293
6,643	680221	บ้านโชคเจริญ	สพป.อุดรธานี เขต 4	โรงเรียนคุณภาพ	192
6,644	680294	อนุบาลบ้านผือพิทยากูมิ	สพป.อุดรธานี เขต 4	โรงเรียนคุณภาพ	673
6,645	680301	บ้านนาคุณ	สพป.อุดรธานี เขต 4	โรงเรียนคุณภาพ	49
6,646	680302	บ้านดงหวายดงขวาง	สพป.อุดรธานี เขต 4	โรงเรียนคุณภาพ	329
6,647	680310	คำบงเจริญสุข	สพป.อุดรธานี เขต 4	โรงเรียนคุณภาพ	198
6,648	680320	บ้านเทือม	สพป.อุดรธานี เขต 4	โรงเรียนคุณภาพ	408
6,649	680325	บ้านหนองหัวคู	สพป.อุดรธานี เขต 4	โรงเรียนคุณภาพ	200
6,650	680332	คอนตาลดคงบังวิทยา	สพป.อุดรธานี เขต 4	โรงเรียนคุณภาพ	250
6,651	680334	บ้านเม็ก	สพป.อุดรธานี เขต 4	โรงเรียนคุณภาพ	249
6,652	680339	บ้านหนองแวง	สพป.อุดรธานี เขต 4	โรงเรียนคุณภาพ	280
6,653	680345	บ้านโนนสว่าง	สพป.อุดรธานี เขต 4	โรงเรียนคุณภาพ	215
6,654	680356	บ้านกาสิม	สพป.อุดรธานี เขต 4	โรงเรียนคุณภาพ	209
6,655	680359	กลางใหญ่ปรีโรธรังสีอุปถัมภ์	สพป.อุดรธานี เขต 4	โรงเรียนคุณภาพ	381
6,656	680361	บ้านคำด้วง	สพป.อุดรธานี เขต 4	โรงเรียนคุณภาพ	139
6,657	680578	บ้านขอนแก่น	สพป.อุดรธานี เขต 4	โรงเรียนคุณภาพ	175
6,658	680580	ชุมชนบ้านทุ่งตาลเลียน	สพป.อุดรธานี เขต 4	โรงเรียนคุณภาพ	216
6,659	680585	บ้านถิ่น	สพป.อุดรธานี เขต 4	โรงเรียนคุณภาพ	76
6,660	680598	บ้านหนองโนไชยวาน	สพป.อุดรธานี เขต 4	โรงเรียนคุณภาพ	174
6,661	680602	บ้านโคกสว่าง	สพป.อุดรธานี เขต 4	โรงเรียนคุณภาพ	106
6,662	680612	บ้านสร้างก่อ	สพป.อุดรธานี เขต 4	โรงเรียนคุณภาพ	424
6,663	680761	บ้านปากเจียงโนนทอง	สพป.อุดรธานี เขต 4	โรงเรียนคุณภาพ	346
6,664	680764	บ้านนาแค	สพป.อุดรธานี เขต 4	โรงเรียนคุณภาพ	202

จำนวนโรงเรียนที่มีนักเรียนตั้งแต่ 1 คนขึ้นไป จากระบบ DMC ณ วันที่ 25 มิถุนายน 2564

สำนักนโยบายและแผนการศึกษาขั้นพื้นฐาน

กลุ่มที่ 2 กลุ่มโรงเรียนคุณภาพ (โรงเรียนคุณภาพประจำตำบล และโรงเรียนต้นแบบคุณภาพ)

ลำดับ	รหัส OBEC 6 หลัก	โรงเรียน	สพท.	กลุ่มโรงเรียน	จำนวน นักเรียน 25 มิ.ย.64
6,665	680772	อนุบาลบ้านก้องวิทยา	สพป.อุดรธานี เขต 4	โรงเรียนคุณภาพ	338
6,666	690298	บ้านวังเบน (อุตรอุปลัมภ์)	สพป.อุดรดิตต์ เขต 1	โรงเรียนคุณภาพ	98
6,667	690003	วัดพระฝาง	สพป.อุดรดิตต์ เขต 1	โรงเรียนคุณภาพ	156
6,668	690002	บ้านวังถ้ำ	สพป.อุดรดิตต์ เขต 1	โรงเรียนคุณภาพ	159
6,669	690008	วัดคิ่งยาง	สพป.อุดรดิตต์ เขต 1	โรงเรียนคุณภาพ	66
6,670	690015	ป่าขุ่นเจริญวิทยา	สพป.อุดรดิตต์ เขต 1	โรงเรียนคุณภาพ	165
6,671	690019	วัดวังหมู (นิมมานโกวิท)	สพป.อุดรดิตต์ เขต 1	โรงเรียนคุณภาพ	62
6,672	690024	สวนหลวงสาธิตสพจ.อุดรดิตต์	สพป.อุดรดิตต์ เขต 1	โรงเรียนคุณภาพ	89
6,673	690027	วัดวังกะพี้ (วิเชียรประชาชนกุล)	สพป.อุดรดิตต์ เขต 1	โรงเรียนคุณภาพ	129
6,674	690030	บ้านป่าเช่า (ประชาชนุสรณ์)	สพป.อุดรดิตต์ เขต 1	โรงเรียนคุณภาพ	75
6,675	690032	อนุบาลอุดรดิตต์	สพป.อุดรดิตต์ เขต 1	โรงเรียนคุณภาพ	2,763
6,676	690033	วัดอรัญญิการาม	สพป.อุดรดิตต์ เขต 1	โรงเรียนคุณภาพ	202
6,677	690039	ชุมชนเมืองปากฝาง	สพป.อุดรดิตต์ เขต 1	โรงเรียนคุณภาพ	215
6,678	690045	ชุมชนด่านวิทยา	สพป.อุดรดิตต์ เขต 1	โรงเรียนคุณภาพ	121
6,679	690052	น้ำริดราษฎร์บำรุง	สพป.อุดรดิตต์ เขต 1	โรงเรียนคุณภาพ	106
6,680	690061	บ้านเหล่าป่าสา	สพป.อุดรดิตต์ เขต 1	โรงเรียนคุณภาพ	115
6,681	690067	บ้านวังดิน	สพป.อุดรดิตต์ เขต 1	โรงเรียนคุณภาพ	154
6,682	690069	บ้านหาดจิว	สพป.อุดรดิตต์ เขต 1	โรงเรียนคุณภาพ	77
6,683	690071	วัดสิงห์ศรีสว่าง	สพป.อุดรดิตต์ เขต 1	โรงเรียนคุณภาพ	93
6,684	690077	บ้านแหลมถ่อนสามัคคี	สพป.อุดรดิตต์ เขต 1	โรงเรียนคุณภาพ	145
6,685	690080	บ้านวังแดง (สหจิตวิทยาคาร)	สพป.อุดรดิตต์ เขต 1	โรงเรียนคุณภาพ	226
6,686	690083	หมู่ห้าสามัคคี	สพป.อุดรดิตต์ เขต 1	โรงเรียนคุณภาพ	160
6,687	690087	บ้านน้ำอ่าง (สงฆ.สลาภกินแบ่งสงเคราะห์ที่ 163)	สพป.อุดรดิตต์ เขต 1	โรงเรียนคุณภาพ	233
6,688	690096	บ้านหาดสองแคว	สพป.อุดรดิตต์ เขต 1	โรงเรียนคุณภาพ	114
6,689	690177	บ้านในเมือง	สพป.อุดรดิตต์ เขต 1	โรงเรียนคุณภาพ	1,071
6,690	690178	บ้านดอนโพ	สพป.อุดรดิตต์ เขต 1	โรงเรียนคุณภาพ	107
6,691	690188	บ้านกองโค	สพป.อุดรดิตต์ เขต 1	โรงเรียนคุณภาพ	107
6,692	690194	วัดบ้านเกาะ	สพป.อุดรดิตต์ เขต 1	โรงเรียนคุณภาพ	223
6,693	690201	ชุมชนบ้านดง	สพป.อุดรดิตต์ เขต 1	โรงเรียนคุณภาพ	204
6,694	690203	บ้านป่ากะพี้	สพป.อุดรดิตต์ เขต 1	โรงเรียนคุณภาพ	157
6,695	690209	นาอินวิทยาคม	สพป.อุดรดิตต์ เขต 1	โรงเรียนคุณภาพ	556
6,696	690210	ชุมชนบ้านโคน	สพป.อุดรดิตต์ เขต 1	โรงเรียนคุณภาพ	148
6,697	690216	บ้านท่าสัก	สพป.อุดรดิตต์ เขต 1	โรงเรียนคุณภาพ	196
6,698	690217	วัดไร่อ้อย	สพป.อุดรดิตต์ เขต 1	โรงเรียนคุณภาพ	56
6,699	690225	บ้านนายาง	สพป.อุดรดิตต์ เขต 1	โรงเรียนคุณภาพ	307
6,700	690249	อนุบาลชุมชนหัวดง	สพป.อุดรดิตต์ เขต 1	โรงเรียนคุณภาพ	171
6,701	690251	บ้านห้วยใต้	สพป.อุดรดิตต์ เขต 1	โรงเรียนคุณภาพ	95
6,702	690252	นานกกก	สพป.อุดรดิตต์ เขต 1	โรงเรียนคุณภาพ	126
6,703	690258	วัดน้ำใส	สพป.อุดรดิตต์ เขต 1	โรงเรียนคุณภาพ	88
6,704	690269	ด่านแม่คำมัน	สพป.อุดรดิตต์ เขต 1	โรงเรียนคุณภาพ	158
6,705	690270	ชุมชนวัดบรมธาตุ	สพป.อุดรดิตต์ เขต 1	โรงเรียนคุณภาพ	224
6,706	690273	ชุมชนไผ่ล้อมวิทยา	สพป.อุดรดิตต์ เขต 1	โรงเรียนคุณภาพ	123
6,707	690293	บ้านแสนขัน	สพป.อุดรดิตต์ เขต 1	โรงเรียนคุณภาพ	197
6,708	690301	วังโป่งคำรงวิทย	สพป.อุดรดิตต์ เขต 1	โรงเรียนคุณภาพ	152
6,709	690308	บ้านน้ำพี้มิตรภาพที่ 214	สพป.อุดรดิตต์ เขต 1	โรงเรียนคุณภาพ	441
6,710	690310	บ้านวังปรากฏ (ประชาชนกุล)	สพป.อุดรดิตต์ เขต 1	โรงเรียนคุณภาพ	112
6,711	690161	บ้านต้นเหล็ก	สพป.อุดรดิตต์ เขต 2	โรงเรียนคุณภาพ	228

จำนวนโรงเรียนที่มีนักเรียนตั้งแต่ 1 คนขึ้นไป จากระบบ DMC ณ วันที่ 25 มิถุนายน 2564

สำนักนโยบายและแผนการศึกษาขั้นพื้นฐาน

กลุ่มที่ 2 กลุ่มโรงเรียนคุณภาพ (โรงเรียนคุณภาพประจำตำบล และโรงเรียนต้นแบบคุณภาพ)

ลำดับ	รหัส OBEC 6 หลัก	โรงเรียน	สพท.	กลุ่มโรงเรียน	จำนวน นักเรียน 25 มิ.ย.64
6,712	690143	ชุมชนไกรลาสวิทยาคม	สพป.อุดรดิตต์ เขต 2	โรงเรียนคุณภาพ	336
6,713	690097	ชุมชนผาเลือดวิทยาคาร	สพป.อุดรดิตต์ เขต 2	โรงเรียนคุณภาพ	252
6,714	690105	อนุบาลท่าปลา (ชุมชนร่วมจิต)	สพป.อุดรดิตต์ เขต 2	โรงเรียนคุณภาพ	408
6,715	690115	ป่าก้างวิทยา	สพป.อุดรดิตต์ เขต 2	โรงเรียนคุณภาพ	156
6,716	690117	น้ำพร้าวสามัคคี	สพป.อุดรดิตต์ เขต 2	โรงเรียนคุณภาพ	271
6,717	690120	บ้านน้ำหมัน	สพป.อุดรดิตต์ เขต 2	โรงเรียนคุณภาพ	164
6,718	690127	ท่าปลาอนุสรณ์ 1	สพป.อุดรดิตต์ เขต 2	โรงเรียนคุณภาพ	590
6,719	690133	นิคมสร้างตนเองลำน้ำน่านสงครามห้วย 1	สพป.อุดรดิตต์ เขต 2	โรงเรียนคุณภาพ	129
6,720	690135	บ้านสี่เสียดบัวรุ่ง	สพป.อุดรดิตต์ เขต 2	โรงเรียนคุณภาพ	166
6,721	690157	บ้านม่วง	สพป.อุดรดิตต์ เขต 2	โรงเรียนคุณภาพ	101
6,722	690165	บ้านห้วยมุ่น	สพป.อุดรดิตต์ เขต 2	โรงเรียนคุณภาพ	269
6,723	690172	ชุมชนบ้านนาเกล้า	สพป.อุดรดิตต์ เขต 2	โรงเรียนคุณภาพ	139
6,724	690232	บ้านนาแซง	สพป.อุดรดิตต์ เขต 2	โรงเรียนคุณภาพ	153

จำนวนโรงเรียนที่มีนักเรียนตั้งแต่ 1 คนขึ้นไป จากระบบ DMC ณ วันที่ 25 มิถุนายน 2564

สำนักนโยบายและแผนการศึกษาขั้นพื้นฐาน

กลุ่มที่ 2 กลุ่มโรงเรียนคุณภาพ (โรงเรียนคุณภาพประจำตำบล และโรงเรียนต้นแบบคุณภาพ)

ลำดับ	รหัส OBEC 6 หลัก	โรงเรียน	สพท.	กลุ่มโรงเรียน	จำนวนนักเรียน 25 มิ.ย.64
6,725	690238	บ้านห้วยลึก	สพป.อุดรดิตถ์ เขต 2	โรงเรียนคุณภาพ	164
6,726	690242	บ้านห้วยสูง	สพป.อุดรดิตถ์ เขต 2	โรงเรียนคุณภาพ	78
6,727	690244	วัดโพธิ์ชัย	สพป.อุดรดิตถ์ เขต 2	โรงเรียนคุณภาพ	73
6,728	690280	ไทยรัฐวิทยา 106(บ้านนาบัว)	สพป.อุดรดิตถ์ เขต 2	โรงเรียนคุณภาพ	128
6,729	690281	อนุบาลบ้านโคก	สพป.อุดรดิตถ์ เขต 2	โรงเรียนคุณภาพ	185
6,730	690284	วัดจอมแจ้ง	สพป.อุดรดิตถ์ เขต 2	โรงเรียนคุณภาพ	141
6,731	700032	อนุบาลหนองขาหย่าง	สพป.อุทัยธานี เขต 1	โรงเรียนคุณภาพ	138
6,732	700002	ชุมชนวัดท่าซุง (เลิศ-สินอุปถัมภ์)	สพป.อุทัยธานี เขต 1	โรงเรียนคุณภาพ	136
6,733	700004	บ้านดงยางใต้	สพป.อุทัยธานี เขต 1	โรงเรียนคุณภาพ	178
6,734	700006	อนุบาลเมืองอุทัยธานี	สพป.อุทัยธานี เขต 1	โรงเรียนคุณภาพ	1,410
6,735	700010	วัดหนองแก	สพป.อุทัยธานี เขต 1	โรงเรียนคุณภาพ	52
6,736	700012	วัดเนื้อร้อน	สพป.อุทัยธานี เขต 1	โรงเรียนคุณภาพ	32
6,737	700014	อนุบาลวัดหนองเต่า	สพป.อุทัยธานี เขต 1	โรงเรียนคุณภาพ	150
6,738	700016	วัดโนนเหล็ก (อุทัยประชาสรรค์)	สพป.อุทัยธานี เขต 1	โรงเรียนคุณภาพ	37
6,739	700017	บ้านหนองโพธิ์	สพป.อุทัยธานี เขต 1	โรงเรียนคุณภาพ	74
6,740	700020	วัดบุญลือ (อุทสประชาสรรค์)	สพป.อุทัยธานี เขต 1	โรงเรียนคุณภาพ	19
6,741	700022	วัดหนองตางู	สพป.อุทัยธานี เขต 1	โรงเรียนคุณภาพ	60
6,742	700023	วัดจักษา	สพป.อุทัยธานี เขต 1	โรงเรียนคุณภาพ	41
6,743	700027	วัดหาดท่ง	สพป.อุทัยธานี เขต 1	โรงเรียนคุณภาพ	17
6,744	700029	บ้านเกาะเทพ	สพป.อุทัยธานี เขต 1	โรงเรียนคุณภาพ	56
6,745	700034	วัดหนองระแหงเหนือ	สพป.อุทัยธานี เขต 1	โรงเรียนคุณภาพ	48
6,746	700037	ชุมชนวัดดงขวาง	สพป.อุทัยธานี เขต 1	โรงเรียนคุณภาพ	20
6,747	700038	วัดดอนกลอย	สพป.อุทัยธานี เขต 1	โรงเรียนคุณภาพ	52
6,748	700042	วัดทุ่งผึ้ง	สพป.อุทัยธานี เขต 1	โรงเรียนคุณภาพ	49
6,749	700044	วัดท่าโพ	สพป.อุทัยธานี เขต 1	โรงเรียนคุณภาพ	84
6,750	700048	บ้านหลุมเข้า มิตรภาพที่ 117	สพป.อุทัยธานี เขต 1	โรงเรียนคุณภาพ	73
6,751	700089	ชุมชนบ้านโคกหม้อ	สพป.อุทัยธานี เขต 1	โรงเรียนคุณภาพ	222
6,752	700093	บ้านหนองเม่น	สพป.อุทัยธานี เขต 1	โรงเรียนคุณภาพ	129
6,753	700101	วัดหนองสระ	สพป.อุทัยธานี เขต 1	โรงเรียนคุณภาพ	98
6,754	700111	บ้านสวนขวัญ	สพป.อุทัยธานี เขต 1	โรงเรียนคุณภาพ	250
6,755	700115	บ้านหนองขุย (นาคสวัสดิ์ประชานุเคราะห์)	สพป.อุทัยธานี เขต 1	โรงเรียนคุณภาพ	131
6,756	700116	บ้านหนองแห้ว	สพป.อุทัยธานี เขต 1	โรงเรียนคุณภาพ	80
6,757	700119	อนุบาลทัพทัน (อุดมพิทยา)	สพป.อุทัยธานี เขต 1	โรงเรียนคุณภาพ	880
6,758	700123	วัดทุ่งนาไทย	สพป.อุทัยธานี เขต 1	โรงเรียนคุณภาพ	22
6,759	700191	วัดเขาหินเทียน	สพป.อุทัยธานี เขต 1	โรงเรียนคุณภาพ	179
6,760	700192	อนุบาลสว่างอารมณ์	สพป.อุทัยธานี เขต 1	โรงเรียนคุณภาพ	361
6,761	700204	บ้านหนองตะเคียน	สพป.อุทัยธานี เขต 1	โรงเรียนคุณภาพ	155
6,762	700206	บ้านวังเขตร	สพป.อุทัยธานี เขต 1	โรงเรียนคุณภาพ	248
6,763	700209	บ้านหนองแวน	สพป.อุทัยธานี เขต 1	โรงเรียนคุณภาพ	64
6,764	700144	ชุมชนบ้านเมืองกาจ มิตรภาพที่ 52	สพป.อุทัยธานี เขต 2	โรงเรียนคุณภาพ	499
6,765	700051	อนุบาลวัดหนองขุนชาติ (อุทิศพิทยาคาร)	สพป.อุทัยธานี เขต 2	โรงเรียนคุณภาพ	2,377
6,766	700056	วัดห้วยพระจันทร์	สพป.อุทัยธานี เขต 2	โรงเรียนคุณภาพ	73
6,767	700059	วัดทุ่งหลวง (เจริญราษฎร์บำรุง)	สพป.อุทัยธานี เขต 2	โรงเรียนคุณภาพ	110
6,768	700060	บ้านหนองจิกยาว	สพป.อุทัยธานี เขต 2	โรงเรียนคุณภาพ	66
6,769	700061	บ้านท่าชะอม	สพป.อุทัยธานี เขต 2	โรงเรียนคุณภาพ	243
6,770	700065	ชุมชนบ้านหนองงาแซง	สพป.อุทัยธานี เขต 2	โรงเรียนคุณภาพ	88
6,771	700073	ชุมชนบ้านทุ่งนา	สพป.อุทัยธานี เขต 2	โรงเรียนคุณภาพ	323

จำนวนโรงเรียนที่มีนักเรียนตั้งแต่ 1 คนขึ้นไป จากระบบ DMC ณ วันที่ 25 มิถุนายน 2564

สำนักนโยบายและแผนการศึกษาขั้นพื้นฐาน

กลุ่มที่ 2 กลุ่มโรงเรียนคุณภาพ (โรงเรียนคุณภาพประจำตำบล และโรงเรียนต้นแบบคุณภาพ)

ลำดับ	รหัส OBEC 6 หลัก	โรงเรียน	สพท.	กลุ่มโรงเรียน	จำนวน นักเรียน 25 มิ.ย.64
6,772	700075	วัดหนองบัว	สพป.อุทัยธานี เขต 2	โรงเรียนคุณภาพ	186
6,773	700082	วัดหนองมะกอก	สพป.อุทัยธานี เขต 2	โรงเรียนคุณภาพ	85
6,774	700125	วัดทัพหมั่น	สพป.อุทัยธานี เขต 2	โรงเรียนคุณภาพ	514
6,775	700129	บ้านหน้าฝายบึงตาโพ	สพป.อุทัยธานี เขต 2	โรงเรียนคุณภาพ	77
6,776	700135	อนุบาลบ้านไร่	สพป.อุทัยธานี เขต 2	โรงเรียนคุณภาพ	604
6,777	700147	บ้านหุซ้าง	สพป.อุทัยธานี เขต 2	โรงเรียนคุณภาพ	335
6,778	700156	บ้านวังหิน	สพป.อุทัยธานี เขต 2	โรงเรียนคุณภาพ	129
6,779	700158	บ้านใหม่คลองเคียน	สพป.อุทัยธานี เขต 2	โรงเรียนคุณภาพ	64
6,780	700165	บ้านหนองจอก	สพป.อุทัยธานี เขต 2	โรงเรียนคุณภาพ	177
6,781	700166	บ้านหนองบ่อกกล้วย	สพป.อุทัยธานี เขต 2	โรงเรียนคุณภาพ	81
6,782	700169	บ้านเจ้าวัด	สพป.อุทัยธานี เขต 2	โรงเรียนคุณภาพ	153
6,783	700172	วัดทองกลาง	สพป.อุทัยธานี เขต 2	โรงเรียนคุณภาพ	218
6,784	700174	บ้านน้ำพุ	สพป.อุทัยธานี เขต 2	โรงเรียนคุณภาพ	282
6,785	700178	วัดห้วยแห้ง	สพป.อุทัยธานี เขต 2	โรงเรียนคุณภาพ	140
6,786	700214	บ้านทุ่งสามแห่ง	สพป.อุทัยธานี เขต 2	โรงเรียนคุณภาพ	189
6,787	700224	ชุมชนบ้านทุ่งนางาม	สพป.อุทัยธานี เขต 2	โรงเรียนคุณภาพ	181
6,788	700229	บ้านเขาวง	สพป.อุทัยธานี เขต 2	โรงเรียนคุณภาพ	225
6,789	700231	บ้านโกรกกลี	สพป.อุทัยธานี เขต 2	โรงเรียนคุณภาพ	299
6,790	700242	บ้านห้วยเปกล้า	สพป.อุทัยธานี เขต 2	โรงเรียนคุณภาพ	503
6,791	700244	อนุบาลลานสัก	สพป.อุทัยธานี เขต 2	โรงเรียนคุณภาพ	976
6,792	700246	อนุบาลห้วยคต (บ้านชุมทหารวิทยา)	สพป.อุทัยธานี เขต 2	โรงเรียนคุณภาพ	198
6,793	700248	บ้านหนองมะสัง	สพป.อุทัยธานี เขต 2	โรงเรียนคุณภาพ	114
6,794	700258	บ้านตลิ่งสูง	สพป.อุทัยธานี เขต 2	โรงเรียนคุณภาพ	136
6,795	710183	เชื่องโน (เจริญราษฎร์)	สพป.อุบลราชธานี เขต 1	โรงเรียนคุณภาพ	1,675
6,796	710004	ปทุมวิทยากร	สพป.อุบลราชธานี เขต 1	โรงเรียนคุณภาพ	1,632
6,797	710005	บ้านปากห้วยวังนอง	สพป.อุบลราชธานี เขต 1	โรงเรียนคุณภาพ	218
6,798	710009	บ้านท่าบ่อ	สพป.อุบลราชธานี เขต 1	โรงเรียนคุณภาพ	310
6,799	710018	บ้านขามใหญ่	สพป.อุบลราชธานี เขต 1	โรงเรียนคุณภาพ	162
6,800	710023	ชุมชนบ้านหนองบ่อ (วิจิตรราษฎร์สามัคคี)	สพป.อุบลราชธานี เขต 1	โรงเรียนคุณภาพ	244
6,801	710033	บ้านกระโสบ (เพียรประสิทธิ์วิทยา)	สพป.อุบลราชธานี เขต 1	โรงเรียนคุณภาพ	154
6,802	710037	บ้านผาแก้ว	สพป.อุบลราชธานี เขต 1	โรงเรียนคุณภาพ	341
6,803	710038	บ้านหนองไหล (พุทธเพิ่มวัฒนราษฎร์)	สพป.อุบลราชธานี เขต 1	โรงเรียนคุณภาพ	270
6,804	710042	บ้านปะอาว	สพป.อุบลราชธานี เขต 1	โรงเรียนคุณภาพ	355
6,805	710047	บ้านสว่างหนองเสือ	สพป.อุบลราชธานี เขต 1	โรงเรียนคุณภาพ	170
6,806	710053	ชุมชนบ้านหัวเรือ	สพป.อุบลราชธานี เขต 1	โรงเรียนคุณภาพ	128
6,807	710062	บ้านนาผืน	สพป.อุบลราชธานี เขต 1	โรงเรียนคุณภาพ	153
6,808	710165	บ้านยางน้อย (พรหมพิทยา)	สพป.อุบลราชธานี เขต 1	โรงเรียนคุณภาพ	162
6,809	710173	บ้านกอก	สพป.อุบลราชธานี เขต 1	โรงเรียนคุณภาพ	106
6,810	710175	บ้านกลางใหญ่	สพป.อุบลราชธานี เขต 1	โรงเรียนคุณภาพ	88
6,811	710181	บ้านโพนทอง (แสงราษฎร์สามัคคี)	สพป.อุบลราชธานี เขต 1	โรงเรียนคุณภาพ	141
6,812	710188	บ้านท่าไทร (ไททอง)	สพป.อุบลราชธานี เขต 1	โรงเรียนคุณภาพ	317
6,813	710194	ชุมชนกลางแก้งส้มป่อย	สพป.อุบลราชธานี เขต 1	โรงเรียนคุณภาพ	145
6,814	710195	สหราษฎร์สามัคคี (บำเพ็ญพิทยาคาร)	สพป.อุบลราชธานี เขต 1	โรงเรียนคุณภาพ	186
6,815	710196	บ้านชีทวน	สพป.อุบลราชธานี เขต 1	โรงเรียนคุณภาพ	134
6,816	710201	บ้านแดงหม้อ	สพป.อุบลราชธานี เขต 1	โรงเรียนคุณภาพ	139
6,817	710206	บ้านธาตุน้อย (สิงห์ประชาพิทยาคาร)	สพป.อุบลราชธานี เขต 1	โรงเรียนคุณภาพ	241
6,818	710208	บ้านแสงน้อย	สพป.อุบลราชธานี เขต 1	โรงเรียนคุณภาพ	103

จำนวนโรงเรียนที่มีนักเรียนตั้งแต่ 1 คนขึ้นไป จากระบบ DMC ณ วันที่ 25 มิถุนายน 2564

สำนักนโยบายและแผนการศึกษาขั้นพื้นฐาน

กลุ่มที่ 2 กลุ่มโรงเรียนคุณภาพ (โรงเรียนคุณภาพประจำตำบล และโรงเรียนต้นแบบคุณภาพ)

ลำดับ	รหัส OBEC 6 หลัก	โรงเรียน	สพท.	กลุ่มโรงเรียน	จำนวนนักเรียน 25 มิ.ย.64
6,819	710212	บ้านแก่งขาว	สพป.อุบลราชธานี เขต 1	โรงเรียนคุณภาพ	154
6,820	710215	บ้านผักแว่น (ผักแว่นวิทยาคาร)	สพป.อุบลราชธานี เขต 1	โรงเรียนคุณภาพ	80
6,821	710222	บ้านเคิ่งนาดี	สพป.อุบลราชธานี เขต 1	โรงเรียนคุณภาพ	56
6,822	710223	บ้านคูขาด (ศรีวิทยาคาร)	สพป.อุบลราชธานี เขต 1	โรงเรียนคุณภาพ	120
6,823	710228	ชุมชนสร้างถ่อสามัคคี	สพป.อุบลราชธานี เขต 1	โรงเรียนคุณภาพ	190
6,824	710240	บ้านเสียม (เสียมทองวิทยาคาร)	สพป.อุบลราชธานี เขต 1	โรงเรียนคุณภาพ	88
6,825	710684	ม่วงสามสิบ (อำนวยการปัญญา)	สพป.อุบลราชธานี เขต 1	โรงเรียนคุณภาพ	703
6,826	710689	บ้านสร้างมิ่ง	สพป.อุบลราชธานี เขต 1	โรงเรียนคุณภาพ	227
6,827	710696	บ้านนาดีทุ่งเจริญ	สพป.อุบลราชธานี เขต 1	โรงเรียนคุณภาพ	232
6,828	710697	ชุมชนบ้านน้ำคำแดง (มนตรีชัยเวทย์วิวัฒน์)	สพป.อุบลราชธานี เขต 1	โรงเรียนคุณภาพ	97
6,829	710705	บ้านหนองหลัก	สพป.อุบลราชธานี เขต 1	โรงเรียนคุณภาพ	108
6,830	710708	บ้านดุมใหญ่ตงยาง	สพป.อุบลราชธานี เขต 1	โรงเรียนคุณภาพ	127
6,831	710712	ชุมชนบ้านหนองขุ่น	สพป.อุบลราชธานี เขต 1	โรงเรียนคุณภาพ	161
6,832	710723	บ้านพระโรจน์ (ขุนปลัดมรก)	สพป.อุบลราชธานี เขต 1	โรงเรียนคุณภาพ	80
6,833	710726	บ้านหนองอาจ	สพป.อุบลราชธานี เขต 1	โรงเรียนคุณภาพ	261
6,834	710728	บ้านทุ่งมณี (คุรุราษฎร์นุกูล)	สพป.อุบลราชธานี เขต 1	โรงเรียนคุณภาพ	97
6,835	710733	บ้านหนองไชนก	สพป.อุบลราชธานี เขต 1	โรงเรียนคุณภาพ	272
6,836	710734	บ้านโพนแพง	สพป.อุบลราชธานี เขต 1	โรงเรียนคุณภาพ	147
6,837	710740	บ้านหนองหล่มหนองเหล่า	สพป.อุบลราชธานี เขต 1	โรงเรียนคุณภาพ	199
6,838	710746	บ้านไผ่ใหญ่	สพป.อุบลราชธานี เขต 1	โรงเรียนคุณภาพ	88
6,839	710954	บ้านคำไฮใหญ่	สพป.อุบลราชธานี เขต 1	โรงเรียนคุณภาพ	127
6,840	710958	บ้านเหล่าแดง	สพป.อุบลราชธานี เขต 1	โรงเรียนคุณภาพ	120
6,841	710961	ดอนมดแดง (บ้านดงบัง)	สพป.อุบลราชธานี เขต 1	โรงเรียนคุณภาพ	527
6,842	710966	บ้านท่าเมือง	สพป.อุบลราชธานี เขต 1	โรงเรียนคุณภาพ	131
6,843	711006	บ้านเหล่าเสือโก้	สพป.อุบลราชธานี เขต 1	โรงเรียนคุณภาพ	185
6,844	711012	บ้านจิก	สพป.อุบลราชธานี เขต 1	โรงเรียนคุณภาพ	107
6,845	711015	ชุมชนโพนเมืองวิทยา	สพป.อุบลราชธานี เขต 1	โรงเรียนคุณภาพ	197
6,846	711030	บ้านแต่ใหม่	สพป.อุบลราชธานี เขต 1	โรงเรียนคุณภาพ	110
6,847	710391	บ้านตากแดด	สพป.อุบลราชธานี เขต 2	โรงเรียนคุณภาพ	372
6,848	710066	ชุมชนบ้านข้าวปุ้น (ศาสนานุเคราะห์)	สพป.อุบลราชธานี เขต 2	โรงเรียนคุณภาพ	279
6,849	710067	บ้านโคกเกาะ (มิตรภาพที่ 159)	สพป.อุบลราชธานี เขต 2	โรงเรียนคุณภาพ	91
6,850	710072	บ้านกาบิน	สพป.อุบลราชธานี เขต 2	โรงเรียนคุณภาพ	91
6,851	710075	ชุมชนบ้านโนนสว่าง	สพป.อุบลราชธานี เขต 2	โรงเรียนคุณภาพ	166
6,852	710083	บ้านบกหนองต้นน้ำ	สพป.อุบลราชธานี เขต 2	โรงเรียนคุณภาพ	344
6,853	710089	บ้านแก่งเค็ง	สพป.อุบลราชธานี เขต 2	โรงเรียนคุณภาพ	192
6,854	710096	อนุบาลบ้านเหนือเขมราษฎร์	สพป.อุบลราชธานี เขต 2	โรงเรียนคุณภาพ	1,037
6,855	710099	บ้านนาสนามนาหว้าเกษม	สพป.อุบลราชธานี เขต 2	โรงเรียนคุณภาพ	173
6,856	710101	บ้านหนองนกทา	สพป.อุบลราชธานี เขต 2	โรงเรียนคุณภาพ	128
6,857	710109	บ้านนาหว้าเหนือ	สพป.อุบลราชธานี เขต 2	โรงเรียนคุณภาพ	386
6,858	710116	บ้านบึงหอม	สพป.อุบลราชธานี เขต 2	โรงเรียนคุณภาพ	155
6,859	710117	ชุมชนบ้านเจียด	สพป.อุบลราชธานี เขต 2	โรงเรียนคุณภาพ	259
6,860	710120	บ้านห้วยยาง	สพป.อุบลราชธานี เขต 2	โรงเรียนคุณภาพ	347
6,861	710123	ชุมชนบ้านขามป้อม	สพป.อุบลราชธานี เขต 2	โรงเรียนคุณภาพ	220
6,862	710127	บ้านแก่งเหนือ	สพป.อุบลราชธานี เขต 2	โรงเรียนคุณภาพ	221
6,863	710133	บ้านลาดหญ้าคา	สพป.อุบลราชธานี เขต 2	โรงเรียนคุณภาพ	103
6,864	710336	บ้านกระเดียน	สพป.อุบลราชธานี เขต 2	โรงเรียนคุณภาพ	118
6,865	710341	บ้านแดง (บุญเสริมอุทิศ)	สพป.อุบลราชธานี เขต 2	โรงเรียนคุณภาพ	47

จำนวนโรงเรียนที่มีนักเรียนตั้งแต่ 1 คนขึ้นไป จากระบบ DMC ณ วันที่ 25 มิถุนายน 2564

สำนักนโยบายและแผนการศึกษาขั้นพื้นฐาน

กลุ่มที่ 2 กลุ่มโรงเรียนคุณภาพ (โรงเรียนคุณภาพประจำตำบล และโรงเรียนต้นแบบคุณภาพ)

ลำดับ	รหัส OBEC 6 หลัก	โรงเรียน	สพท.	กลุ่มโรงเรียน	จำนวน นักเรียน 25 มิ.ย.64
6,866	710343	บ้านกุดกร	สพป.อุบลราชธานี เขต 2	โรงเรียนคุณภาพ	185
6,867	710346	บ้านนาพิน	สพป.อุบลราชธานี เขต 2	โรงเรียนคุณภาพ	209
6,868	710350	บ้านโคกใหญ่	สพป.อุบลราชธานี เขต 2	โรงเรียนคุณภาพ	82
6,869	710352	บ้านเกษม	สพป.อุบลราชธานี เขต 2	โรงเรียนคุณภาพ	110
6,870	710354	บ้านกุดยาลวน	สพป.อุบลราชธานี เขต 2	โรงเรียนคุณภาพ	107
6,871	710361	บ้านฮี	สพป.อุบลราชธานี เขต 2	โรงเรียนคุณภาพ	93
6,872	710365	อนุบาลตระการพืชผล	สพป.อุบลราชธานี เขต 2	โรงเรียนคุณภาพ	853
6,873	710368	บ้านขามเปีย	สพป.อุบลราชธานี เขต 2	โรงเรียนคุณภาพ	238
6,874	710372	บ้านบ่อหิน	สพป.อุบลราชธานี เขต 2	โรงเรียนคุณภาพ	212
6,875	710375	บ้านคอนสาย	สพป.อุบลราชธานี เขต 2	โรงเรียนคุณภาพ	150
6,876	710378	บ้านห้วยที	สพป.อุบลราชธานี เขต 2	โรงเรียนคุณภาพ	86
6,877	710386	บ้านนาเดื่อ	สพป.อุบลราชธานี เขต 2	โรงเรียนคุณภาพ	50
6,878	710395	บ้านห้วยฝ้าย	สพป.อุบลราชธานี เขต 2	โรงเรียนคุณภาพ	151
6,879	710410	บ้านร่องช่า	สพป.อุบลราชธานี เขต 2	โรงเรียนคุณภาพ	144
6,880	710414	บ้านแก้งอะฮวน	สพป.อุบลราชธานี เขต 2	โรงเรียนคุณภาพ	127
6,881	710415	ชุมชนบ้านสะพือ	สพป.อุบลราชธานี เขต 2	โรงเรียนคุณภาพ	209
6,882	710419	บ้านโพธิ์เมือง	สพป.อุบลราชธานี เขต 2	โรงเรียนคุณภาพ	279
6,883	710422	บ้านเป่า (รัฐราษฎร์บำรุง)	สพป.อุบลราชธานี เขต 2	โรงเรียนคุณภาพ	175
6,884	710425	บ้านหนองเต่า	สพป.อุบลราชธานี เขต 2	โรงเรียนคุณภาพ	134
6,885	710427	บ้านน้ำคำ	สพป.อุบลราชธานี เขต 2	โรงเรียนคุณภาพ	139
6,886	710651	บ้านดอนเย็นใต้	สพป.อุบลราชธานี เขต 2	โรงเรียนคุณภาพ	245
6,887	710653	บ้านคำกลาง	สพป.อุบลราชธานี เขต 2	โรงเรียนคุณภาพ	296
6,888	710658	บ้านนางวาน	สพป.อุบลราชธานี เขต 2	โรงเรียนคุณภาพ	100
6,889	710665	บ้านนาหว้าใต้	สพป.อุบลราชธานี เขต 2	โรงเรียนคุณภาพ	151
6,890	710667	บ้านปากห้วยม่วง	สพป.อุบลราชธานี เขต 2	โรงเรียนคุณภาพ	133
6,891	710671	อนุบาลโพธิ์ไทร	สพป.อุบลราชธานี เขต 2	โรงเรียนคุณภาพ	641
6,892	710677	บ้านสองคอน	สพป.อุบลราชธานี เขต 2	โรงเรียนคุณภาพ	189
6,893	711032	บ้านบก	สพป.อุบลราชธานี เขต 2	โรงเรียนคุณภาพ	111
6,894	711036	บ้านค้อ	สพป.อุบลราชธานี เขต 2	โรงเรียนคุณภาพ	151
6,895	711041	บ้านโนนตุม	สพป.อุบลราชธานี เขต 2	โรงเรียนคุณภาพ	162
6,896	711047	บ้านนาตาลใต้	สพป.อุบลราชธานี เขต 2	โรงเรียนคุณภาพ	354
6,897	710814	อนุบาลศรีเมืองใหม่	สพป.อุบลราชธานี เขต 3	โรงเรียนคุณภาพ	573
6,898	710135	บ้านด่าน	สพป.อุบลราชธานี เขต 3	โรงเรียนคุณภาพ	491
6,899	710139	ชุมชนห้วยไผ่	สพป.อุบลราชธานี เขต 3	โรงเรียนคุณภาพ	433
6,900	710144	ชุมชนบ้านวังสะแบง	สพป.อุบลราชธานี เขต 3	โรงเรียนคุณภาพ	228
6,901	710151	บ้านนาบัว	สพป.อุบลราชธานี เขต 3	โรงเรียนคุณภาพ	228
6,902	710157	บ้านนาโพธิ์กลาง	สพป.อุบลราชธานี เขต 3	โรงเรียนคุณภาพ	485
6,903	710433	บ้านนาห้วยแคน	สพป.อุบลราชธานี เขต 3	โรงเรียนคุณภาพ	244
6,904	710435	บ้านคำหว่า (วิบูลราษฎร์สามัคคี)	สพป.อุบลราชธานี เขต 3	โรงเรียนคุณภาพ	216
6,905	710438	บ้านหนองกุง	สพป.อุบลราชธานี เขต 3	โรงเรียนคุณภาพ	279

จำนวนโรงเรียนที่มีนักเรียนตั้งแต่ 1 คนขึ้นไป จากระบบ DMC ณ วันที่ 25 มิถุนายน 2564

สำนักนโยบายและแผนการศึกษาขั้นพื้นฐาน

กลุ่มที่ 2 กลุ่มโรงเรียนคุณภาพ (โรงเรียนคุณภาพประจำตำบล และโรงเรียนต้นแบบคุณภาพ)

ลำดับ	รหัส OBEC 6 หลัก	โรงเรียน	สพท.	กลุ่มโรงเรียน	จำนวน นักเรียน 25 มิ.ย.64
6,906	710442	บ้านสำโรง	สพป.อุบลราชธานี เขต 3	โรงเรียนคุณภาพ	476
6,907	710445	ชุมชนบ้านเชียงแก้ว	สพป.อุบลราชธานี เขต 3	โรงเรียนคุณภาพ	246
6,908	710450	บ้านคำหมามแห่	สพป.อุบลราชธานี เขต 3	โรงเรียนคุณภาพ	247
6,909	710580	บ้านหินลาดแสนตอ	สพป.อุบลราชธานี เขต 3	โรงเรียนคุณภาพ	337
6,910	710581	ชุมชนบ้านดอนจิก (จรรยาราษฎร์)	สพป.อุบลราชธานี เขต 3	โรงเรียนคุณภาพ	257
6,911	710590	อนุบาลพิบูลมังสาหารวิภาควิทยาการ	สพป.อุบลราชธานี เขต 3	โรงเรียนคุณภาพ	2,140
6,912	710596	บ้านสร้างแก้ว	สพป.อุบลราชธานี เขต 3	โรงเรียนคุณภาพ	355
6,913	710599	บ้านโพธิ์ศรี	สพป.อุบลราชธานี เขต 3	โรงเรียนคุณภาพ	230
6,914	710606	บ้านหนองบัวฮี	สพป.อุบลราชธานี เขต 3	โรงเรียนคุณภาพ	141
6,915	710623	บ้านนาขุม	สพป.อุบลราชธานี เขต 3	โรงเรียนคุณภาพ	216
6,916	710625	บ้านแก่งดุกใส	สพป.อุบลราชธานี เขต 3	โรงเรียนคุณภาพ	176
6,917	710628	ชุมชนบ้านระเว	สพป.อุบลราชธานี เขต 3	โรงเรียนคุณภาพ	470
6,918	710632	บ้านทรายมูล (จันทน์รัตนานุเคราะห์)	สพป.อุบลราชธานี เขต 3	โรงเรียนคุณภาพ	213
6,919	710635	บ้านไร่ใต้	สพป.อุบลราชธานี เขต 3	โรงเรียนคุณภาพ	319
6,920	710640	บ้านนาโพธิ์	สพป.อุบลราชธานี เขต 3	โรงเรียนคุณภาพ	440
6,921	710642	บ้านอ่างหิน (เพียรพิทยาคาร)	สพป.อุบลราชธานี เขต 3	โรงเรียนคุณภาพ	514
6,922	710648	บ้านนกเต็น	สพป.อุบลราชธานี เขต 3	โรงเรียนคุณภาพ	376
6,923	710822	บ้านโนนม่วงโนนจิก	สพป.อุบลราชธานี เขต 3	โรงเรียนคุณภาพ	193
6,924	710825	ชุมชนบ้านดอนใหญ่-บุรพา	สพป.อุบลราชธานี เขต 3	โรงเรียนคุณภาพ	203
6,925	710828	บ้านห้วยหมาก	สพป.อุบลราชธานี เขต 3	โรงเรียนคุณภาพ	327
6,926	710835	บ้านภูทลัน	สพป.อุบลราชธานี เขต 3	โรงเรียนคุณภาพ	166
6,927	710845	บ้านป่ากุงน้อย	สพป.อุบลราชธานี เขต 3	โรงเรียนคุณภาพ	149
6,928	710849	บ้านนาเลน	สพป.อุบลราชธานี เขต 3	โรงเรียนคุณภาพ	164
6,929	710853	บ้านเอือดใหญ่	สพป.อุบลราชธานี เขต 3	โรงเรียนคุณภาพ	174
6,930	710856	บ้านแก้งกอก	สพป.อุบลราชธานี เขต 3	โรงเรียนคุณภาพ	164
6,931	710859	บ้านไร่	สพป.อุบลราชธานี เขต 3	โรงเรียนคุณภาพ	375
6,932	710860	บ้านหนามแห่	สพป.อุบลราชธานี เขต 3	โรงเรียนคุณภาพ	236
6,933	710922	บ้านคันไร่ (อากาศโรราษฎร์)	สพป.อุบลราชธานี เขต 3	โรงเรียนคุณภาพ	290
6,934	710931	หมู่บ้านตัวอย่าง (ป่าดงหินกอง)	สพป.อุบลราชธานี เขต 3	โรงเรียนคุณภาพ	228
6,935	710935	บ้านหนองเม็ก	สพป.อุบลราชธานี เขต 3	โรงเรียนคุณภาพ	377
6,936	710946	บ้านพลาญชัย	สพป.อุบลราชธานี เขต 3	โรงเรียนคุณภาพ	220
6,937	710950	บ้านคำก้อม	สพป.อุบลราชธานี เขต 3	โรงเรียนคุณภาพ	193
6,938	710951	ไทยรัฐวิทยา 87 (นิคมสร้างตนเอง 1)	สพป.อุบลราชธานี เขต 3	โรงเรียนคุณภาพ	658
6,939	710889	บ้านสำโรง (ครูประชาสามัคคี)	สพป.อุบลราชธานี เขต 4	โรงเรียนคุณภาพ	386
6,940	710753	ชุมชนบ้านกุดเป่ง	สพป.อุบลราชธานี เขต 4	โรงเรียนคุณภาพ	153
6,941	710756	บ้านโพธิ์มูลเพี้ยเก่า	สพป.อุบลราชธานี เขต 4	โรงเรียนคุณภาพ	105
6,942	710760	บ้านจัน	สพป.อุบลราชธานี เขต 4	โรงเรียนคุณภาพ	170
6,943	710762	บ้านบัววัด	สพป.อุบลราชธานี เขต 4	โรงเรียนคุณภาพ	110
6,944	710766	บ้านคำขวาง	สพป.อุบลราชธานี เขต 4	โรงเรียนคุณภาพ	318
6,945	710768	บ้านยางวังกางสูง	สพป.อุบลราชธานี เขต 4	โรงเรียนคุณภาพ	111
6,946	710770	ชุมชนบ้านศรีโค (ศรีวิฒนาวิทยาคาร)	สพป.อุบลราชธานี เขต 4	โรงเรียนคุณภาพ	84
6,947	710777	บ้านโนนแดง	สพป.อุบลราชธานี เขต 4	โรงเรียนคุณภาพ	397
6,948	710779	อนุบาลวารินชำราบ (ก่อวิทยาคาร)	สพป.อุบลราชธานี เขต 4	โรงเรียนคุณภาพ	135
6,949	710780	บ้านคูเมือง (อ่อนอนุเคราะห์)	สพป.อุบลราชธานี เขต 4	โรงเรียนคุณภาพ	452
6,950	710781	บ้านโนนโพน (อ่อนอุการ)	สพป.อุบลราชธานี เขต 4	โรงเรียนคุณภาพ	213
6,951	710787	ประชารัฐสามัคคี (ธนาคารกรุงเทพ 13)	สพป.อุบลราชธานี เขต 4	โรงเรียนคุณภาพ	199
6,952	710796	บ้านห้วยชะยุ้ง (ครูพานิชวิทยาคาร)	สพป.อุบลราชธานี เขต 4	โรงเรียนคุณภาพ	326

จำนวนโรงเรียนที่มีนักเรียนตั้งแต่ 1 คนขึ้นไป จากระบบ DMC ณ วันที่ 25 มิถุนายน 2564

สำนักนโยบายและแผนการศึกษาขั้นพื้นฐาน

กลุ่มที่ 2 กลุ่มโรงเรียนคุณภาพ (โรงเรียนคุณภาพประจำตำบล และโรงเรียนต้นแบบคุณภาพ)

ลำดับ	รหัส OBEC 6 หลัก	โรงเรียน	สพท.	กลุ่มโรงเรียน	จำนวนนักเรียน 25 มิ.ย.64
6,953	710798	บ้านโนนทรายน้อย	สพป.อุบลราชธานี เขต 4	โรงเรียนคุณภาพ	203
6,954	710802	บ้านโนนบอน (คำหล้าประชานุเคราะห์)	สพป.อุบลราชธานี เขต 4	โรงเรียนคุณภาพ	342
6,955	710813	บ้านหนองกินเพล	สพป.อุบลราชธานี เขต 4	โรงเรียนคุณภาพ	233
6,956	710873	โพนเมืองโนนกาเส้น(ศีลสุนทรคุรุราษฎร์วิทยา)	สพป.อุบลราชธานี เขต 4	โรงเรียนคุณภาพ	169
6,957	710875	บ้านโคกก่อ	สพป.อุบลราชธานี เขต 4	โรงเรียนคุณภาพ	215
6,958	710882	บ้านบอน	สพป.อุบลราชธานี เขต 4	โรงเรียนคุณภาพ	85
6,959	710891	บ้านโนนแคน	สพป.อุบลราชธานี เขต 4	โรงเรียนคุณภาพ	106
6,960	710904	บ้านสระดอกเกษ	สพป.อุบลราชธานี เขต 4	โรงเรียนคุณภาพ	265
6,961	710905	บ้านหนองไฮ (ประชานุกุลวิทยา)	สพป.อุบลราชธานี เขต 4	โรงเรียนคุณภาพ	105
6,962	710914	บ้านสร้างโหง่น	สพป.อุบลราชธานี เขต 4	โรงเรียนคุณภาพ	140
6,963	710915	บ้านค้อน้อย	สพป.อุบลราชธานี เขต 4	โรงเรียนคุณภาพ	178
6,964	710975	บ้านนาตุ้	สพป.อุบลราชธานี เขต 4	โรงเรียนคุณภาพ	280
6,965	710978	บ้านนาจาน	สพป.อุบลราชธานี เขต 4	โรงเรียนคุณภาพ	430
6,966	710982	บ้านโนนงาม	สพป.อุบลราชธานี เขต 4	โรงเรียนคุณภาพ	116
6,967	711056	บ้านท่าช้าง (เขตการทางนครราชสีมาสงเคราะห์ 2)	สพป.อุบลราชธานี เขต 4	โรงเรียนคุณภาพ	451
6,968	711059	บ้านบึงมะแลง	สพป.อุบลราชธานี เขต 4	โรงเรียนคุณภาพ	178
6,969	711064	บ้านคำข่า	สพป.อุบลราชธานี เขต 4	โรงเรียนคุณภาพ	56
6,970	711067	อนุบาลสว่างวีระวงศ์	สพป.อุบลราชธานี เขต 4	โรงเรียนคุณภาพ	225
6,971	710510	ชุมชนบ้านบุเปือย	สพป.อุบลราชธานี เขต 5	โรงเรียนคุณภาพ	731
6,972	710242	บ้านนาสว่าง	สพป.อุบลราชธานี เขต 5	โรงเรียนคุณภาพ	164
6,973	710250	บ้านป่าโหมง	สพป.อุบลราชธานี เขต 5	โรงเรียนคุณภาพ	190
6,974	710251	บ้านนาเจริญ	สพป.อุบลราชธานี เขต 5	โรงเรียนคุณภาพ	394
6,975	710252	บ้านนากระแฉ่ง	สพป.อุบลราชธานี เขต 5	โรงเรียนคุณภาพ	275
6,976	710266	บ้านท่าโพธิ์ศรี	สพป.อุบลราชธานี เขต 5	โรงเรียนคุณภาพ	206
6,977	710272	บ้านท่าหลวงนาคำ	สพป.อุบลราชธานี เขต 5	โรงเรียนคุณภาพ	315
6,978	710276	บ้านหนองสนม	สพป.อุบลราชธานี เขต 5	โรงเรียนคุณภาพ	272
6,979	710282	บ้านกลาง	สพป.อุบลราชธานี เขต 5	โรงเรียนคุณภาพ	459
6,980	710295	บ้านนาवल	สพป.อุบลราชธานี เขต 5	โรงเรียนคุณภาพ	136
6,981	710299	บ้านโนนขาม	สพป.อุบลราชธานี เขต 5	โรงเรียนคุณภาพ	290
6,982	710309	บ้านเขมเจริญ	สพป.อุบลราชธานี เขต 5	โรงเรียนคุณภาพ	351
6,983	710312	ชุมชนบ้านหนองยาว	สพป.อุบลราชธานี เขต 5	โรงเรียนคุณภาพ	643
6,984	710316	บ้านแก้ง	สพป.อุบลราชธานี เขต 5	โรงเรียนคุณภาพ	346
6,985	710322	บ้านโนนสมบูรณ์	สพป.อุบลราชธานี เขต 5	โรงเรียนคุณภาพ	197
6,986	710331	บ้านโพนควน	สพป.อุบลราชธานี เขต 5	โรงเรียนคุณภาพ	263
6,987	710332	บ้านทุ่งเหิง	สพป.อุบลราชธานี เขต 5	โรงเรียนคุณภาพ	152
6,988	710451	นาจะหลวย (กรป.กลางอุปถัมภ์)	สพป.อุบลราชธานี เขต 5	โรงเรียนคุณภาพ	841
6,989	710458	ชุมชนบ้านโนนแดง	สพป.อุบลราชธานี เขต 5	โรงเรียนคุณภาพ	423
6,990	710463	บ้านทุ่งเพียง	สพป.อุบลราชธานี เขต 5	โรงเรียนคุณภาพ	227
6,991	710465	บ้านบึงคำ	สพป.อุบลราชธานี เขต 5	โรงเรียนคุณภาพ	144
6,992	710474	บ้านโคกเทียม	สพป.อุบลราชธานี เขต 5	โรงเรียนคุณภาพ	160
6,993	710475	บ้านตบหู	สพป.อุบลราชธานี เขต 5	โรงเรียนคุณภาพ	332
6,994	710486	ชุมชนบ้านปลาขาว	สพป.อุบลราชธานี เขต 5	โรงเรียนคุณภาพ	444
6,995	710490	บ้านเก่าขาม	สพป.อุบลราชธานี เขต 5	โรงเรียนคุณภาพ	233
6,996	710499	บ้านจันลา	สพป.อุบลราชธานี เขต 5	โรงเรียนคุณภาพ	162
6,997	710501	น้ำเย็น	สพป.อุบลราชธานี เขต 5	โรงเรียนคุณภาพ	623
6,998	710512	บ้านยางใหญ่	สพป.อุบลราชธานี เขต 5	โรงเรียนคุณภาพ	199
6,999	710523	บ้านหนองเม็ก	สพป.อุบลราชธานี เขต 5	โรงเรียนคุณภาพ	232

จำนวนโรงเรียนที่มีนักเรียนตั้งแต่ 1 คนขึ้นไป จากระบบ DMC ณ วันที่ 25 มิถุนายน 2564

สำนักนโยบายและแผนการศึกษาขั้นพื้นฐาน

กลุ่มที่ 2 กลุ่มโรงเรียนคุณภาพ (โรงเรียนคุณภาพประจำตำบล และโรงเรียนต้นแบบคุณภาพ)

ลำดับ	รหัส OBEC 6 หลัก	โรงเรียน	สพท.	กลุ่มโรงเรียน	จำนวน นักเรียน 25 มิ.ย.64
7,000	710529	ชุมชนบ้านนาโพธิ์	สพป.อุบลราชธานี เขต 5	โรงเรียนคุณภาพ	301
7,001	710530	บ้านหาดทรายคูณ	สพป.อุบลราชธานี เขต 5	โรงเรียนคุณภาพ	309
7,002	710535	บ้านโนนบากมิตรภาพที่ 83	สพป.อุบลราชธานี เขต 5	โรงเรียนคุณภาพ	334
7,003	710545	บ้านป่าแขมหนองเรือ	สพป.อุบลราชธานี เขต 5	โรงเรียนคุณภาพ	232
7,004	710555	บ้านโนนค้อ	สพป.อุบลราชธานี เขต 5	โรงเรียนคุณภาพ	291
7,005	710562	ชุมชนบ้านหนองสะโน	สพป.อุบลราชธานี เขต 5	โรงเรียนคุณภาพ	293
7,006	710567	บ้านหนองแสงเจริญพัฒนา	สพป.อุบลราชธานี เขต 5	โรงเรียนคุณภาพ	220
7,007	710986	บ้านโคกชำแระ	สพป.อุบลราชธานี เขต 5	โรงเรียนคุณภาพ	360
7,008	710989	บ้านนาหอม	สพป.อุบลราชธานี เขต 5	โรงเรียนคุณภาพ	77
7,009	710994	บ้านกุดเรือ	สพป.อุบลราชธานี เขต 5	โรงเรียนคุณภาพ	167
7,010	710996	นาเกษมเจริญวิทยา	สพป.อุบลราชธานี เขต 5	โรงเรียนคุณภาพ	399
7,011	711000	บ้านหนองอ้อม	สพป.อุบลราชธานี เขต 5	โรงเรียนคุณภาพ	206
7,012	711076	บ้านชำสะกวยน้อย	สพป.อุบลราชธานี เขต 5	โรงเรียนคุณภาพ	241
7,013	711080	ศิษย์เก่าวังหลังวัฒนา (บ้านโคกสะอาด)	สพป.อุบลราชธานี เขต 5	โรงเรียนคุณภาพ	195
7,014	711086	บ้านชีเหล็ก	สพป.อุบลราชธานี เขต 5	โรงเรียนคุณภาพ	341
7,015	711088	บ้านโนนสว่างวังเสือ	สพป.อุบลราชธานี เขต 5	โรงเรียนคุณภาพ	148
7,016	720098	ทวีธาภิเศก บางขุนเทียน	สพม.กรุงเทพมหานคร เขต 1	โรงเรียนคุณภาพ	1,280
7,017	720044	มัธยมวัดมกุฎกษัตริย์	สพม.กรุงเทพมหานคร เขต 1	โรงเรียนคุณภาพ	531
7,018	720045	วัดสังเวช	สพม.กรุงเทพมหานคร เขต 1	โรงเรียนคุณภาพ	159
7,019	720046	วัดราชาธิวาส	สพม.กรุงเทพมหานคร เขต 1	โรงเรียนคุณภาพ	745
7,020	720064	สายปัญญา ในพระบรมราชินูปถัมภ์	สพม.กรุงเทพมหานคร เขต 1	โรงเรียนคุณภาพ	1,179
7,021	720074	ไตรมิตรวิทยาลัย	สพม.กรุงเทพมหานคร เขต 1	โรงเรียนคุณภาพ	869
7,022	720079	ธนบุรีเรทเทิฟลาร์กซ์	สพม.กรุงเทพมหานคร เขต 1	โรงเรียนคุณภาพ	403
7,023	720082	ฤทธิณรงค์รอน	สพม.กรุงเทพมหานคร เขต 1	โรงเรียนคุณภาพ	726
7,024	720085	สุวรรณพลับพลาพิทยาคม	สพม.กรุงเทพมหานคร เขต 1	โรงเรียนคุณภาพ	564
7,025	720093	มัธยมวัดดุสิตาราม	สพม.กรุงเทพมหานคร เขต 1	โรงเรียนคุณภาพ	942
7,026	720099	วัดนวลนรดิศ	สพม.กรุงเทพมหานคร เขต 1	โรงเรียนคุณภาพ	2,473
7,027	720106	แจรงร้อนวิทยา	สพม.กรุงเทพมหานคร เขต 1	โรงเรียนคุณภาพ	314
7,028	720108	วิมุตยารามพิทยากร	สพม.กรุงเทพมหานคร เขต 1	โรงเรียนคุณภาพ	278
7,029	720121	ราชันนทหารจารย์ สามเสนวิทยาลัย ๒	สพม.กรุงเทพมหานคร เขต 1	โรงเรียนคุณภาพ	1,347
7,030	720130	บางมดวิทยา "สีสุกหวาดจวนอุปถัมภ์"	สพม.กรุงเทพมหานคร เขต 1	โรงเรียนคุณภาพ	2,259
7,031	720135	สันติราษฎร์วิทยาลัย	สพม.กรุงเทพมหานคร เขต 1	โรงเรียนคุณภาพ	1,715
7,032	720136	มักกะสันพิทยา	สพม.กรุงเทพมหานคร เขต 1	โรงเรียนคุณภาพ	225
7,033	720141	ปัญญาวรรคคุณ	สพม.กรุงเทพมหานคร เขต 1	โรงเรียนคุณภาพ	1,820
7,034	720155	วัดพุทธบูชา	สพม.กรุงเทพมหานคร เขต 1	โรงเรียนคุณภาพ	2,094
7,035	720157	ศึกษานารีวิทยา	สพม.กรุงเทพมหานคร เขต 1	โรงเรียนคุณภาพ	2,833
7,036	720054	บดินทรเดชา (สิงห์ สิงหเสนี)๔	สพม.กรุงเทพมหานคร เขต 2	โรงเรียนคุณภาพ	1,663
7,037	720055	สตรีวัดมหาพฤฒาราม ในพระบรมราชินูปถัมภ์	สพม.กรุงเทพมหานคร เขต 2	โรงเรียนคุณภาพ	2,053
7,038	720057	รัตนโกสินทร์สมโภชบางเขน	สพม.กรุงเทพมหานคร เขต 2	โรงเรียนคุณภาพ	2,342
7,039	720058	บางกะปิ	สพม.กรุงเทพมหานคร เขต 2	โรงเรียนคุณภาพ	3,265
7,040	720066	วชิรธรรมสาธิต	สพม.กรุงเทพมหานคร เขต 2	โรงเรียนคุณภาพ	3,187
7,041	720067	สตรีเศรษฐบุตรบำเพ็ญ	สพม.กรุงเทพมหานคร เขต 2	โรงเรียนคุณภาพ	2,336
7,042	720071	รัตนโกสินทร์สมโภชลาดกระบัง	สพม.กรุงเทพมหานคร เขต 2	โรงเรียนคุณภาพ	2,190
7,043	720072	นนทรีวิทยา	สพม.กรุงเทพมหานคร เขต 2	โรงเรียนคุณภาพ	1,665
7,044	720083	จันทร์หุ่นบำเพ็ญ	สพม.กรุงเทพมหานคร เขต 2	โรงเรียนคุณภาพ	692
7,045	720110	กุนนที่รุทธารามพิทยาคม	สพม.กรุงเทพมหานคร เขต 2	โรงเรียนคุณภาพ	591
7,046	720113	บดินทรเดชา (สิงห์ สิงหเสนี)๒	สพม.กรุงเทพมหานคร เขต 2	โรงเรียนคุณภาพ	3,708

จำนวนโรงเรียนที่มีนักเรียนตั้งแต่ 1 คนขึ้นไป จากระบบ DMC ณ วันที่ 25 มิถุนายน 2564

สำนักนโยบายและแผนการศึกษาขั้นพื้นฐาน

กลุ่มที่ 2 กลุ่มโรงเรียนคุณภาพ (โรงเรียนคุณภาพประจำตำบล และโรงเรียนต้นแบบคุณภาพ)

ลำดับ	รหัส OBEC 6 หลัก	โรงเรียน	สพท.	กลุ่มโรงเรียน	จำนวน นักเรียน 25 มิ.ย.64
7,047	720117	เตรียมอุดมศึกษาพัฒนาการ ยานนาวาเวศ	สพม.กรุงเทพมหานคร เขต 2	โรงเรียนคุณภาพ	1,372

จำนวนโรงเรียนที่มีนักเรียนตั้งแต่ 1 คนขึ้นไป จากระบบ DMC ณ วันที่ 25 มิถุนายน 2564

สำนักนโยบายและแผนการศึกษาขั้นพื้นฐาน

กลุ่มที่ 2 กลุ่มโรงเรียนคุณภาพ (โรงเรียนคุณภาพประจำตำบล และโรงเรียนต้นแบบคุณภาพ)

ลำดับ	รหัส OBEC 6 หลัก	โรงเรียน	สพท.	กลุ่มโรงเรียน	จำนวน นักเรียน 25 มิ.ย.64
7,048	720123	สารวิทยา	สพม.กรุงเทพมหานคร เขต 2	โรงเรียนคุณภาพ	3,025
7,049	720124	ราชดำริ	สพม.กรุงเทพมหานคร เขต 2	โรงเรียนคุณภาพ	2,209
7,050	720126	สายน้ำผึ้ง ในพระอุปถัมภ์ ฯ	สพม.กรุงเทพมหานคร เขต 2	โรงเรียนคุณภาพ	2,458
7,051	720127	เตรียมอุดมศึกษาพัฒนาการ	สพม.กรุงเทพมหานคร เขต 2	โรงเรียนคุณภาพ	4,216
7,052	720133	ดอนเมืองจตุรจินดา	สพม.กรุงเทพมหานคร เขต 2	โรงเรียนคุณภาพ	1,272
7,053	720138	สตรีวิทยา ๒	สพม.กรุงเทพมหานคร เขต 2	โรงเรียนคุณภาพ	4,427
7,054	720140	มัธยมวัดธาตุทอง	สพม.กรุงเทพมหานคร เขต 2	โรงเรียนคุณภาพ	1,466
7,055	720146	เตรียมอุดมศึกษาน้อมเกล้า	สพม.กรุงเทพมหานคร เขต 2	โรงเรียนคุณภาพ	3,060
7,056	720152	สิรินธร	สพม.กรุงเทพมหานคร เขต 2	โรงเรียนคุณภาพ	2,855
7,057	720160	ฤทธิยะวรรณาลัย ๒	สพม.กรุงเทพมหานคร เขต 2	โรงเรียนคุณภาพ	2,595
7,058	020465	หนองขาโทวิทพิทยาคม	สพม.กาญจนบุรี	โรงเรียนคุณภาพ	156
7,059	020449	เทพมงคลรังษี	สพม.กาญจนบุรี	โรงเรียนคุณภาพ	1,701
7,060	020452	ไทรโยคณิภาณุนิทยา	สพม.กาญจนบุรี	โรงเรียนคุณภาพ	1,100
7,061	020456	หนองรีประชานิมิต	สพม.กาญจนบุรี	โรงเรียนคุณภาพ	878
7,062	020459	พระแท่นดงรังวิทยาการ	สพม.กาญจนบุรี	โรงเรียนคุณภาพ	1,022
7,063	020466	พังตรุราษฎร์รังสรรค์	สพม.กาญจนบุรี	โรงเรียนคุณภาพ	179
7,064	020469	ทองผาภูมิวิทยา	สพม.กาญจนบุรี	โรงเรียนคุณภาพ	1,024
7,065	020471	อุดมสิทธศึกษา	สพม.กาญจนบุรี	โรงเรียนคุณภาพ	1,823
7,066	020472	พนมทวนชนูปถัมภ์	สพม.กาญจนบุรี	โรงเรียนคุณภาพ	873
7,067	020475	เลขาขวัญราษฎร์บำรุง	สพม.กาญจนบุรี	โรงเรียนคุณภาพ	969
7,068	020476	ดำนมะขามเตี้ยพิทยาคม	สพม.กาญจนบุรี	โรงเรียนคุณภาพ	1,162
7,069	020479	ห้วยกระเจาพิทยาคม	สพม.กาญจนบุรี	โรงเรียนคุณภาพ	349
7,070	030598	กุฉินารายณ์	สพม.กาฬสินธุ์	โรงเรียนคุณภาพ	1,655
7,071	030590	มอสวนชิงพิทยาสรรพ์	สพม.กาฬสินธุ์	โรงเรียนคุณภาพ	209
7,072	030593	ดอนโทรงามพิทยาคม	สพม.กาฬสินธุ์	โรงเรียนคุณภาพ	270
7,073	030600	สามขาสว่างวิทย์	สพม.กาฬสินธุ์	โรงเรียนคุณภาพ	163
7,074	030605	พุทธโฆษาภิบาลประชาสรรค์	สพม.กาฬสินธุ์	โรงเรียนคุณภาพ	88
7,075	030608	โนนสูงพิทยาคม	สพม.กาฬสินธุ์	โรงเรียนคุณภาพ	159
7,076	030610	เขาพระนอนพิทยาคม	สพม.กาฬสินธุ์	โรงเรียนคุณภาพ	141
7,077	030617	หัวหินวัฒนาลัย	สพม.กาฬสินธุ์	โรงเรียนคุณภาพ	185
7,078	030621	นามะเขือพัฒนศึกษา	สพม.กาฬสินธุ์	โรงเรียนคุณภาพ	131
7,079	030622	โนนศิลาพิทยาคม	สพม.กาฬสินธุ์	โรงเรียนคุณภาพ	151
7,080	030626	ดงกลางพัฒนศึกษา	สพม.กาฬสินธุ์	โรงเรียนคุณภาพ	125
7,081	030630	มัธยมภูฮังพัฒนวิทย์	สพม.กาฬสินธุ์	โรงเรียนคุณภาพ	185
7,082	030634	แก้วเสด็จพิทยาคม	สพม.กาฬสินธุ์	โรงเรียนคุณภาพ	128
7,083	030643	บ่อแก้วพระเทพญาณวิศิษฎ์พัฒนา	สพม.กาฬสินธุ์	โรงเรียนคุณภาพ	93
7,084	030644	ดอนจานพิทยาคม	สพม.กาฬสินธุ์	โรงเรียนคุณภาพ	529
7,085	030645	จำปาหลวงพิทยาคม	สพม.กาฬสินธุ์	โรงเรียนคุณภาพ	130
7,086	030646	ซ้องชัยพิทยาคม	สพม.กาฬสินธุ์	โรงเรียนคุณภาพ	148
7,087	030648	ไตรรัตน์พิทยาคม	สพม.กาฬสินธุ์	โรงเรียนคุณภาพ	182
7,088	040461	โกสัมพวิทยา	สพม.กำแพงเพชร	โรงเรียนคุณภาพ	421
7,089	040431	วชิรปราการพิทยาคม	สพม.กำแพงเพชร	โรงเรียนคุณภาพ	1,415
7,090	040434	คณทิพิทยาคม	สพม.กำแพงเพชร	โรงเรียนคุณภาพ	513
7,091	040441	บ่อแก้ววิทยา	สพม.กำแพงเพชร	โรงเรียนคุณภาพ	292
7,092	040443	สักงามวิทยา	สพม.กำแพงเพชร	โรงเรียนคุณภาพ	462
7,093	040446	โค้งไผ่วิทยา	สพม.กำแพงเพชร	โรงเรียนคุณภาพ	585
7,094	040449	คลองขลุงราษฎร์รังสรรค์	สพม.กำแพงเพชร	โรงเรียนคุณภาพ	1,474

จำนวนโรงเรียนที่มีนักเรียนตั้งแต่ 1 คนขึ้นไป จากระบบ DMC ณ วันที่ 25 มิถุนายน 2564

สำนักนโยบายและแผนการศึกษาขั้นพื้นฐาน

กลุ่มที่ 2 กลุ่มโรงเรียนคุณภาพ (โรงเรียนคุณภาพประจำตำบล และโรงเรียนต้นแบบคุณภาพ)

ลำดับ	รหัส OBEC 6 หลัก	โรงเรียน	สพท.	กลุ่มโรงเรียน	จำนวน นักเรียน 25 มิ.ย.64
7,095	040451	วังไทรวิทยาคม	สพม.กำแพงเพชร	โรงเรียนคุณภาพ	313
7,096	040454	เรืองวิทย์พิทยาคม	สพม.กำแพงเพชร	โรงเรียนคุณภาพ	757
7,097	040457	ราชสุริยปริชาวิทยาคม	สพม.กำแพงเพชร	โรงเรียนคุณภาพ	216
7,098	040458	ทุ่งทรายวิทยา	สพม.กำแพงเพชร	โรงเรียนคุณภาพ	1,234
7,099	040459	ปางศิลาทองศึกษา	สพม.กำแพงเพชร	โรงเรียนคุณภาพ	991
7,100	040460	ระหานวิทยา	สพม.กำแพงเพชร	โรงเรียนคุณภาพ	975
7,101	051094	โคกสีพิทยาสรรพ์	สพม.ขอนแก่น	โรงเรียนคุณภาพ	337
7,102	051098	ขอนแก่นวิทยาลัย	สพม.ขอนแก่น	โรงเรียนคุณภาพ	121
7,103	051101	ขอนแก่นวิทยายน 2 (สมาน สุเมโธ)	สพม.ขอนแก่น	โรงเรียนคุณภาพ	545
7,104	051107	ผางวิทยายน	สพม.ขอนแก่น	โรงเรียนคุณภาพ	746
7,105	051110	ประชารัฐวิทยาเสริม	สพม.ขอนแก่น	โรงเรียนคุณภาพ	382
7,106	051112	หนองเรือวิทยา	สพม.ขอนแก่น	โรงเรียนคุณภาพ	2,680
7,107	051120	ชุมแพพิทยาคม	สพม.ขอนแก่น	โรงเรียนคุณภาพ	244
7,108	051121	หนองเสาเล้าวิทยาคาร	สพม.ขอนแก่น	โรงเรียนคุณภาพ	157
7,109	051126	หนองตาไก้ศึกษา	สพม.ขอนแก่น	โรงเรียนคุณภาพ	194
7,110	051130	บัวใหญ่พิทยาคม	สพม.ขอนแก่น	โรงเรียนคุณภาพ	351
7,111	051138	อุบลรัตน์พิทยาคม	สพม.ขอนแก่น	โรงเรียนคุณภาพ	1,159
7,112	051140	บัวแก้วพิทยาคม	สพม.ขอนแก่น	โรงเรียนคุณภาพ	196
7,113	051142	ศรีกระนวนวิทยาคม	สพม.ขอนแก่น	โรงเรียนคุณภาพ	2,788
7,114	051145	ทุ่งใหญ่อุดมศึกษา	สพม.ขอนแก่น	โรงเรียนคุณภาพ	283
7,115	051147	บ้านลานวิทยาคม	สพม.ขอนแก่น	โรงเรียนคุณภาพ	553
7,116	051149	บ้านไผ่พิทยาคม	สพม.ขอนแก่น	โรงเรียนคุณภาพ	482
7,117	051151	เปือยน้อยศึกษา	สพม.ขอนแก่น	โรงเรียนคุณภาพ	442
7,118	051152	คูทองพิทยาลัย	สพม.ขอนแก่น	โรงเรียนคุณภาพ	94
7,119	051153	พล	สพม.ขอนแก่น	โรงเรียนคุณภาพ	1,756
7,120	051158	วางใหญ่วิทยาคม	สพม.ขอนแก่น	โรงเรียนคุณภาพ	597
7,121	051159	โนนสะอาดวิทยาคาร	สพม.ขอนแก่น	โรงเรียนคุณภาพ	298
7,122	051160	วางน้อยศึกษา	สพม.ขอนแก่น	โรงเรียนคุณภาพ	584
7,123	051162	ก้านเหลืองวิทยาคม	สพม.ขอนแก่น	โรงเรียนคุณภาพ	264
7,124	051163	หนองสองห้องวิทยา	สพม.ขอนแก่น	โรงเรียนคุณภาพ	1,155
7,125	051166	ศรีหนองกาววิทยา	สพม.ขอนแก่น	โรงเรียนคุณภาพ	266
7,126	051167	ภูเวียงวิทยาคม	สพม.ขอนแก่น	โรงเรียนคุณภาพ	2,286
7,127	051169	เวียงวงกตวิทยาคม	สพม.ขอนแก่น	โรงเรียนคุณภาพ	546
7,128	051171	มัญจาคีรีศึกษา	สพม.ขอนแก่น	โรงเรียนคุณภาพ	1,817
7,129	051173	โคกนางามพิทยาสรรพ์	สพม.ขอนแก่น	โรงเรียนคุณภาพ	224
7,130	051175	เหล่าใหญ่หนองบัววิทยาคม	สพม.ขอนแก่น	โรงเรียนคุณภาพ	89
7,131	051177	ชนบทศึกษา	สพม.ขอนแก่น	โรงเรียนคุณภาพ	1,014
7,132	051180	เขาสวนกวางวิทยานุกูล	สพม.ขอนแก่น	โรงเรียนคุณภาพ	441
7,133	051183	ภูผาม่าน	สพม.ขอนแก่น	โรงเรียนคุณภาพ	513
7,134	051186	โคกโพธิ์ไชยศึกษา	สพม.ขอนแก่น	โรงเรียนคุณภาพ	514
7,135	051188	หนองนาคำวิทยาคม	สพม.ขอนแก่น	โรงเรียนคุณภาพ	569
7,136	051189	บ้านแฮดศึกษา	สพม.ขอนแก่น	โรงเรียนคุณภาพ	530
7,137	051191	โนนศิลาวิทยาคม	สพม.ขอนแก่น	โรงเรียนคุณภาพ	536
7,138	150119	เกาะช้างวิทยาคม	สพม.จันทบุรี ตราด	โรงเรียนคุณภาพ	374
7,139	060249	นายายอามพิทยาคม	สพม.จันทบุรี ตราด	โรงเรียนคุณภาพ	860
7,140	150018	วัดคิริวิหาร (สมเด็จพระวันรัต อุปถัมภ์)	สพม.จันทบุรี ตราด	โรงเรียนคุณภาพ	434
7,141	060232	เบญจมานุสรณ์	สพม.จันทบุรี ตราด	โรงเรียนคุณภาพ	1,775

จำนวนโรงเรียนที่มีนักเรียนตั้งแต่ 1 คนขึ้นไป จากระบบ DMC ณ วันที่ 25 มิถุนายน 2564

สำนักนโยบายและแผนการศึกษาขั้นพื้นฐาน

กลุ่มที่ 2 กลุ่มโรงเรียนคุณภาพ (โรงเรียนคุณภาพประจำตำบล และโรงเรียนต้นแบบคุณภาพ)

ลำดับ	รหัส OBEC 6 หลัก	โรงเรียน	สพท.	กลุ่มโรงเรียน	จำนวน นักเรียน 25 มิ.ย.64
7,142	060235	ตภพรมวิทยาคาร	สพม.จันทบุรี ๓	โรงเรียนคุณภาพ	175
7,143	060236	ท่าใหม่ (พลสวัสดิ์ราษฎร์นุกูล)	สพม.จันทบุรี ๓	โรงเรียนคุณภาพ	1,522
7,144	060240	โป่งน้ำร้อนวิทยาคม	สพม.จันทบุรี ๓	โรงเรียนคุณภาพ	694
7,145	060241	หนองตากฟ้าวิทยาคาร	สพม.จันทบุรี ๓	โรงเรียนคุณภาพ	622
7,146	060242	เครือหวายวิทยาคม	สพม.จันทบุรี ๓	โรงเรียนคุณภาพ	180
7,147	060243	มะขามสรรเสริญ	สพม.จันทบุรี ๓	โรงเรียนคุณภาพ	485
7,148	060245	แหลมสิงห์วิทยาคม (อาทรสังฆะวัฒนธรรมอุปถัมภ์)	สพม.จันทบุรี ๓	โรงเรียนคุณภาพ	876
7,149	060246	สอยดาววิทยา	สพม.จันทบุรี ๓	โรงเรียนคุณภาพ	1,403
7,150	060247	ทุ่งขนานวิทยา	สพม.จันทบุรี ๓	โรงเรียนคุณภาพ	546
7,151	060248	แก่งหางแมวพิทยาคาร	สพม.จันทบุรี ๓	โรงเรียนคุณภาพ	895
7,152	060250	มัธยมท่าแฉลง	สพม.จันทบุรี ๓	โรงเรียนคุณภาพ	76
7,153	060251	ศิขมภูฏวิทยา	สพม.จันทบุรี ๓	โรงเรียนคุณภาพ	765
7,154	060252	คลองพลูวิทยา	สพม.จันทบุรี ๓	โรงเรียนคุณภาพ	217
7,155	150126	เขาน้อยวิทยาคม	สพม.จันทบุรี ๓	โรงเรียนคุณภาพ	179
7,156	150129	คลองใหญ่วิทยาคม	สพม.จันทบุรี ๓	โรงเรียนคุณภาพ	1,003
7,157	150130	เขาสมิงวิทยาคม จงจินตร์จิววงศ์อุปถัมภ์	สพม.จันทบุรี ๓	โรงเรียนคุณภาพ	1,038
7,158	150132	ประณีตวิทยาคม	สพม.จันทบุรี ๓	โรงเรียนคุณภาพ	78
7,159	150133	บ่อไร่วิทยาคม	สพม.จันทบุรี ๓	โรงเรียนคุณภาพ	820
7,160	150134	หนองบอนวิทยาคม	สพม.จันทบุรี ๓	โรงเรียนคุณภาพ	284
7,161	150136	แหลมงอบวิทยาคม	สพม.จันทบุรี ๓	โรงเรียนคุณภาพ	432
7,162	150137	เกาะกูดวิทยาคม	สพม.จันทบุรี ๓	โรงเรียนคุณภาพ	139
7,163	070323	เบญจมาศราชรังสฤษฎ์ 3 ชนระสงสารวิทยา	สพม.ฉะเชิงเทรา	โรงเรียนคุณภาพ	550
7,164	070320	เบญจมาศราชรังสฤษฎ์	สพม.ฉะเชิงเทรา	โรงเรียนคุณภาพ	3,627
7,165	070324	เบญจมาศราชรังสฤษฎ์ 2	สพม.ฉะเชิงเทรา	โรงเรียนคุณภาพ	2,242
7,166	070329	วัดเปี่ยมนิโครธาราม	สพม.ฉะเชิงเทรา	โรงเรียนคุณภาพ	165
7,167	070330	บางคล้าพิทยาคม	สพม.ฉะเชิงเทรา	โรงเรียนคุณภาพ	70
7,168	070331	บางน้ำเปรี้ยววิทยา	สพม.ฉะเชิงเทรา	โรงเรียนคุณภาพ	536
7,169	070332	ดอนฉิมพลีพิทยาคม	สพม.ฉะเชิงเทรา	โรงเรียนคุณภาพ	668
7,170	070337	บางปะกง (บวรวิทยายน)	สพม.ฉะเชิงเทรา	โรงเรียนคุณภาพ	1,075
7,171	070338	พุทธรังสีพิบูล	สพม.ฉะเชิงเทรา	โรงเรียนคุณภาพ	801
7,172	070342	พนมสารคาม (พนมอดุลวิทยา)	สพม.ฉะเชิงเทรา	โรงเรียนคุณภาพ	2,927
7,173	070343	หนองแหนวิทยา	สพม.ฉะเชิงเทรา	โรงเรียนคุณภาพ	272
7,174	070345	ราชสาส์นวิทยา	สพม.ฉะเชิงเทรา	โรงเรียนคุณภาพ	114
7,175	070346	สนามชัยเขต	สพม.ฉะเชิงเทรา	โรงเรียนคุณภาพ	1,310
7,176	070348	ไผ่แก้ววิทยา	สพม.ฉะเชิงเทรา	โรงเรียนคุณภาพ	434
7,177	070350	แปลงยาวพิทยาคม	สพม.ฉะเชิงเทรา	โรงเรียนคุณภาพ	677
7,178	070352	ก้อนแก้วพิทยาคม	สพม.ฉะเชิงเทรา	โรงเรียนคุณภาพ	106
7,179	080334	เกาะสีชัง	สพม.ชลบุรี ๓	โรงเรียนคุณภาพ	369
7,180	080329	อุทกวิทยาคม	สพม.ชลบุรี ๓	โรงเรียนคุณภาพ	92
7,181	080327	ทุ่งเหียงพิทยาคม	สพม.ชลบุรี ๓	โรงเรียนคุณภาพ	581
7,182	470223	ระยองวิทยาคม นิคมอุตสาหกรรม	สพม.ชลบุรี ๓	โรงเรียนคุณภาพ	449
7,183	080311	แสนสุข	สพม.ชลบุรี ๓	โรงเรียนคุณภาพ	1,648
7,184	080312	บ้านสวน (จันอนุสรณ์)	สพม.ชลบุรี ๓	โรงเรียนคุณภาพ	2,236
7,185	080313	อ่างศิลาพิทยาคม	สพม.ชลบุรี ๓	โรงเรียนคุณภาพ	1,203
7,186	080314	หนองรีมงคลสุขสวัสดิ์	สพม.ชลบุรี ๓	โรงเรียนคุณภาพ	282
7,187	080316	บ้านบึง "อุตสาหกรรมนุเคราะห์"	สพม.ชลบุรี ๓	โรงเรียนคุณภาพ	3,265
7,188	080317	บ้านบึง "มนูญวิทยาคาร"	สพม.ชลบุรี ๓	โรงเรียนคุณภาพ	604

จำนวนโรงเรียนที่มีนักเรียนตั้งแต่ 1 คนขึ้นไป จากระบบ DMC ณ วันที่ 25 มิถุนายน 2564

สำนักนโยบายและแผนการศึกษาขั้นพื้นฐาน

กลุ่มที่ 2 กลุ่มโรงเรียนคุณภาพ (โรงเรียนคุณภาพประจำตำบล และโรงเรียนต้นแบบคุณภาพ)

ลำดับ	รหัส OBEC 6 หลัก	โรงเรียน	สพท.	กลุ่มโรงเรียน	จำนวน นักเรียน 25 มิ.ย.64
7,189	080318	คลองกีวียงวิทยา	สพม.ชลบุรี ระยอง	โรงเรียนคุณภาพ	551
7,190	080320	หนองใหญ่ศิริวราวิทวิทยา	สพม.ชลบุรี ระยอง	โรงเรียนคุณภาพ	624
7,191	080323	ผินแจ่มวิชาสอน	สพม.ชลบุรี ระยอง	โรงเรียนคุณภาพ	444
7,192	080324	พานทองสภาชนูปถัมภ์	สพม.ชลบุรี ระยอง	โรงเรียนคุณภาพ	1,734
7,193	080325	พานทอง	สพม.ชลบุรี ระยอง	โรงเรียนคุณภาพ	1,504
7,194	080330	ศรีราชา	สพม.ชลบุรี ระยอง	โรงเรียนคุณภาพ	2,955
7,195	080332	บึงศรีราชาพิทยาคม	สพม.ชลบุรี ระยอง	โรงเรียนคุณภาพ	1,222
7,196	080333	สุรศักดิ์วิทยาคม	สพม.ชลบุรี ระยอง	โรงเรียนคุณภาพ	1,356
7,197	080335	สัตหีบวิทยาคม	สพม.ชลบุรี ระยอง	โรงเรียนคุณภาพ	1,735
7,198	080338	บ่อทองวงษ์จันทร์วิทยา	สพม.ชลบุรี ระยอง	โรงเรียนคุณภาพ	1,368
7,199	080339	เกาะโพธิ์ถั้วงามวิทยา	สพม.ชลบุรี ระยอง	โรงเรียนคุณภาพ	782
7,200	080340	เกาะจันทร์พิทยาคาร	สพม.ชลบุรี ระยอง	โรงเรียนคุณภาพ	330
7,201	470220	เพ็ชรฆาตวิทยา	สพม.ชลบุรี ระยอง	โรงเรียนคุณภาพ	854
7,202	470224	ระยองวิทยาคมปากน้ำ	สพม.ชลบุรี ระยอง	โรงเรียนคุณภาพ	787
7,203	470227	บ้านฉางกาญจนกุลวิทยา	สพม.ชลบุรี ระยอง	โรงเรียนคุณภาพ	2,503
7,204	470230	สุนทรภู่พิทยา	สพม.ชลบุรี ระยอง	โรงเรียนคุณภาพ	756
7,205	470231	ห้วยยางศึกษา	สพม.ชลบุรี ระยอง	โรงเรียนคุณภาพ	374
7,206	470233	วังจันทร์วิทยา	สพม.ชลบุรี ระยอง	โรงเรียนคุณภาพ	1,733
7,207	470234	บ้านค่าย	สพม.ชลบุรี ระยอง	โรงเรียนคุณภาพ	2,071
7,208	470235	ปลวกแดงพิทยาคม	สพม.ชลบุรี ระยอง	โรงเรียนคุณภาพ	2,152
7,209	470236	ชำฝ่อพิทยาคม	สพม.ชลบุรี ระยอง	โรงเรียนคุณภาพ	210
7,210	470237	เขาชะเมาวิทยา	สพม.ชลบุรี ระยอง	โรงเรียนคุณภาพ	351
7,211	470238	นิคมวิทยา	สพม.ชลบุรี ระยอง	โรงเรียนคุณภาพ	1,827
7,212	100784	จัดร์สวีทยาการ	สพม.ชัยภูมิ	โรงเรียนคุณภาพ	1,281
7,213	100760	กุดชุมิทยา	สพม.ชัยภูมิ	โรงเรียนคุณภาพ	131
7,214	100761	บ้านค่ายวิทยา	สพม.ชัยภูมิ	โรงเรียนคุณภาพ	513
7,215	100765	ภูพระวิทยาคม	สพม.ชัยภูมิ	โรงเรียนคุณภาพ	121
7,216	100769	บ้านเขว้าวิทยายน	สพม.ชัยภูมิ	โรงเรียนคุณภาพ	625
7,217	100772	คอนสวรรค์	สพม.ชัยภูมิ	โรงเรียนคุณภาพ	903
7,218	100773	สามหม่อวิทยา	สพม.ชัยภูมิ	โรงเรียนคุณภาพ	193
7,219	100774	โนนสะอาดวิทยา	สพม.ชัยภูมิ	โรงเรียนคุณภาพ	202
7,220	100775	ปูดังศึกษาลัย	สพม.ชัยภูมิ	โรงเรียนคุณภาพ	162
7,221	100781	หนองบัวแดงวิทยา	สพม.ชัยภูมิ	โรงเรียนคุณภาพ	2,737
7,222	100790	บางอำพันธีวิทยาคม	สพม.ชัยภูมิ	โรงเรียนคุณภาพ	177

จำนวนโรงเรียนที่มีนักเรียนตั้งแต่ 1 คนขึ้นไป จากระบบ DMC ณ วันที่ 25 มิถุนายน 2564

สำนักนโยบายและแผนการศึกษาขั้นพื้นฐาน

กลุ่มที่ 2 กลุ่มโรงเรียนคุณภาพ (โรงเรียนคุณภาพประจำตำบล และโรงเรียนต้นแบบคุณภาพ)

ลำดับ	รหัส OBEC 6 หลัก	โรงเรียน	สพท.	กลุ่มโรงเรียน	จำนวน นักเรียน 25 มิ.ย.64
7,223	100793	หนองบัวระหวทวิทยาคาร	สพม.ชัยภูมิ	โรงเรียนคุณภาพ	821
7,224	100795	เทพสถิตวิทยา	สพม.ชัยภูมิ	โรงเรียนคุณภาพ	1,021
7,225	100802	หนองคอนไทยวิทยาคม	สพม.ชัยภูมิ	โรงเรียนคุณภาพ	215
7,226	100803	พระธาตุหนองสามหมื่น	สพม.ชัยภูมิ	โรงเรียนคุณภาพ	202
7,227	100805	บ้านแท่นวิทยา	สพม.ชัยภูมิ	โรงเรียนคุณภาพ	1,407
7,228	100809	นาหนองทุ่มวิทยา	สพม.ชัยภูมิ	โรงเรียนคุณภาพ	593
7,229	100814	คอนสารวิทยาคม	สพม.ชัยภูมิ	โรงเรียนคุณภาพ	1,491
7,230	100817	ภักดีชุมพลวิทยา	สพม.ชัยภูมิ	โรงเรียนคุณภาพ	693
7,231	100818	เจียงทองพิทยาคม	สพม.ชัยภูมิ	โรงเรียนคุณภาพ	617
7,232	120716	แม่จันวิทยาคม	สพม.เชียงราย	โรงเรียนคุณภาพ	2,086
7,233	120696	เม็งรายมหาวิทยาลัย	สพม.เชียงราย	โรงเรียนคุณภาพ	954
7,234	120703	เวียงชัยวิทยาคม	สพม.เชียงราย	โรงเรียนคุณภาพ	156
7,235	120705	เชียงของวิทยาคม	สพม.เชียงราย	โรงเรียนคุณภาพ	1,067
7,236	120708	เทิงวิทยาคม	สพม.เชียงราย	โรงเรียนคุณภาพ	2,457
7,237	120710	พานพิทยาคม	สพม.เชียงราย	โรงเรียนคุณภาพ	1,759
7,238	120715	ป่าแดดวิทยาคม	สพม.เชียงราย	โรงเรียนคุณภาพ	487
7,239	120719	เชียงแสนวิทยาคม	สพม.เชียงราย	โรงเรียนคุณภาพ	1,136
7,240	120721	แม่สายประสิทธิ์ศาสตร์	สพม.เชียงราย	โรงเรียนคุณภาพ	2,949
7,241	120723	แม่สรวยวิทยาคม	สพม.เชียงราย	โรงเรียนคุณภาพ	590
7,242	120726	เวียงป่าเป้าวิทยาคม	สพม.เชียงราย	โรงเรียนคุณภาพ	1,188
7,243	120727	พญาเม็งราย	สพม.เชียงราย	โรงเรียนคุณภาพ	578
7,244	120730	เวียงแก่นวิทยาคม	สพม.เชียงราย	โรงเรียนคุณภาพ	742
7,245	120731	ขุนตาลวิทยาคม	สพม.เชียงราย	โรงเรียนคุณภาพ	218
7,246	120733	สันติคีรีวิทยาคม	สพม.เชียงราย	โรงเรียนคุณภาพ	954
7,247	120734	แม่ลาววิทยาคม	สพม.เชียงราย	โรงเรียนคุณภาพ	567
7,248	120735	เวียงเชียงรุ้งวิทยาคม	สพม.เชียงราย	โรงเรียนคุณภาพ	504
7,249	130984	ยุพราชวิทยาลัย	สพม.เชียงใหม่	โรงเรียนคุณภาพ	3,672
7,250	130985	วัฒโนทัยพายัพ	สพม.เชียงใหม่	โรงเรียนคุณภาพ	2,885
7,251	130986	หอพระ	สพม.เชียงใหม่	โรงเรียนคุณภาพ	557
7,252	130987	กาวิละวิทยาลัย	สพม.เชียงใหม่	โรงเรียนคุณภาพ	1,200
7,253	130991	จอมทอง	สพม.เชียงใหม่	โรงเรียนคุณภาพ	2,123
7,254	130994	เชียงดาววิทยาคม	สพม.เชียงใหม่	โรงเรียนคุณภาพ	1,125
7,255	130997	ดอยสะเก็ดวิทยาคม	สพม.เชียงใหม่	โรงเรียนคุณภาพ	646
7,256	130998	แม่แตง	สพม.เชียงใหม่	โรงเรียนคุณภาพ	801
7,257	131001	แมริมวิทยาคม	สพม.เชียงใหม่	โรงเรียนคุณภาพ	1,731
7,258	131004	สะเมิงพิทยาคม	สพม.เชียงใหม่	โรงเรียนคุณภาพ	622
7,259	131005	ฝางชนูปถัมภ์	สพม.เชียงใหม่	โรงเรียนคุณภาพ	1,688
7,260	131008	พร้าววิทยาคม	สพม.เชียงใหม่	โรงเรียนคุณภาพ	1,306
7,261	131009	สันป่าตองวิทยาคม	สพม.เชียงใหม่	โรงเรียนคุณภาพ	2,320
7,262	131010	เทพศิรินทร์ เชียงใหม่	สพม.เชียงใหม่	โรงเรียนคุณภาพ	600
7,263	131011	สันกำแพง	สพม.เชียงใหม่	โรงเรียนคุณภาพ	2,554
7,264	131012	สันทรายวิทยาคม	สพม.เชียงใหม่	โรงเรียนคุณภาพ	1,533
7,265	131013	หางดงรัฐราษฎร์อุปถัมภ์	สพม.เชียงใหม่	โรงเรียนคุณภาพ	1,211
7,266	131014	ฮอดพิทยาคม	สพม.เชียงใหม่	โรงเรียนคุณภาพ	1,088
7,267	131015	ดอยเต่าวิทยาคม	สพม.เชียงใหม่	โรงเรียนคุณภาพ	820
7,268	131018	สารภีพิทยาคม	สพม.เชียงใหม่	โรงเรียนคุณภาพ	937
7,269	131019	เวียงแหงวิทยาคม	สพม.เชียงใหม่	โรงเรียนคุณภาพ	920

จำนวนโรงเรียนที่มีนักเรียนตั้งแต่ 1 คนขึ้นไป จากระบบ DMC ณ วันที่ 25 มิถุนายน 2564

สำนักนโยบายและแผนการศึกษาขั้นพื้นฐาน

กลุ่มที่ 2 กลุ่มโรงเรียนคุณภาพ (โรงเรียนคุณภาพประจำตำบล และโรงเรียนต้นแบบคุณภาพ)

ลำดับ	รหัส OBEC 6 หลัก	โรงเรียน	สพท.	กลุ่มโรงเรียน	จำนวน นักเรียน 25 มิ.ย.64
7,270	131020	ไชยปราการ	สพม.เชียงใหม่	โรงเรียนคุณภาพ	613
7,271	131021	บ้านกาดวิทยาคม	สพม.เชียงใหม่	โรงเรียนคุณภาพ	660
7,272	010243	คลองท่อมราษฎร์รังสรรค์	สพม.ตรัง กระบี่	โรงเรียนคุณภาพ	1,829
7,273	140356	รัชฎา	สพม.ตรัง กระบี่	โรงเรียนคุณภาพ	1,341
7,274	010236	หนองทะเลวิทยา	สพม.ตรัง กระบี่	โรงเรียนคุณภาพ	436
7,275	010238	สินปุนคุณวิชัย	สพม.ตรัง กระบี่	โรงเรียนคุณภาพ	423
7,276	010239	เขาดินประชานุกูล	สพม.ตรัง กระบี่	โรงเรียนคุณภาพ	166
7,277	010241	สันตราชประชาอุทิศ	สพม.ตรัง กระบี่	โรงเรียนคุณภาพ	327
7,278	010242	คลองยางประชาชนุสรณ์	สพม.ตรัง กระบี่	โรงเรียนคุณภาพ	525
7,279	010244	คลองพนาสฤกษ์ดีพิทยา	สพม.ตรัง กระบี่	โรงเรียนคุณภาพ	590
7,280	010247	คลองหินพิทยาคม	สพม.ตรัง กระบี่	โรงเรียนคุณภาพ	320
7,281	010248	ปลายพระยาวิทยาคม	สพม.ตรัง กระบี่	โรงเรียนคุณภาพ	1,068
7,282	010249	ลำทับประชาชนุเคราะห์	สพม.ตรัง กระบี่	โรงเรียนคุณภาพ	886
7,283	010250	เหนือคลองประชาบำรุง	สพม.ตรัง กระบี่	โรงเรียนคุณภาพ	1,879
7,284	140332	น้ำมุด	สพม.ตรัง กระบี่	โรงเรียนคุณภาพ	350
7,285	140335	วิเชียรมาตุ 3	สพม.ตรัง กระบี่	โรงเรียนคุณภาพ	240
7,286	140336	กันตังพิทยากร	สพม.ตรัง กระบี่	โรงเรียนคุณภาพ	1,468
7,287	140337	กันตังรัชฎาศึกษา	สพม.ตรัง กระบี่	โรงเรียนคุณภาพ	373
7,288	140338	ย่านตาขาวรัฐชนูปถัมภ์	สพม.ตรัง กระบี่	โรงเรียนคุณภาพ	2,186
7,289	140340	วิเชียรมาตุ 2	สพม.ตรัง กระบี่	โรงเรียนคุณภาพ	171
7,290	140342	ปะเหลียนผดุงศิษย์	สพม.ตรัง กระบี่	โรงเรียนคุณภาพ	664
7,291	140344	ทุ่งยาวผดุงศิษย์	สพม.ตรัง กระบี่	โรงเรียนคุณภาพ	680
7,292	140345	เสีงาประชาผดุงวิทย์	สพม.ตรัง กระบี่	โรงเรียนคุณภาพ	977
7,293	140348	หัวย่นราษฎร์บำรุง	สพม.ตรัง กระบี่	โรงเรียนคุณภาพ	408
7,294	140351	บางคีรีวิทยาคม	สพม.ตรัง กระบี่	โรงเรียนคุณภาพ	466
7,295	140352	วังวิเศษ	สพม.ตรัง กระบี่	โรงเรียนคุณภาพ	1,061
7,296	140353	รัชฎานุประดิษฐ์อนุสรณ์	สพม.ตรัง กระบี่	โรงเรียนคุณภาพ	921
7,297	140354	สวัสดิ์รัตนภูมิข	สพม.ตรัง กระบี่	โรงเรียนคุณภาพ	1,041
7,298	140357	หาดสำราญวิทยาคม	สพม.ตรัง กระบี่	โรงเรียนคุณภาพ	508
7,299	160256	อุ้มผางวิทยาคม	สพม.ตาก	โรงเรียนคุณภาพ	1,392
7,300	160248	แม่ระมาดวิทยาคม	สพม.ตาก	โรงเรียนคุณภาพ	879
7,301	160238	ผดุงปัญญา	สพม.ตาก	โรงเรียนคุณภาพ	1,714
7,302	160239	วังหินกิตติวิทยาคม	สพม.ตาก	โรงเรียนคุณภาพ	63
7,303	160241	วังประจวบวิทยาคม	สพม.ตาก	โรงเรียนคุณภาพ	263
7,304	160244	บ้านตาก (ประชานิเทศการ)	สพม.ตาก	โรงเรียนคุณภาพ	725
7,305	160245	ทุ่งฟ้าวิทยาคม	สพม.ตาก	โรงเรียนคุณภาพ	215
7,306	160246	สามเงาวิทยาคม	สพม.ตาก	โรงเรียนคุณภาพ	547
7,307	160247	ยกกระบี่ตรวิทยาคม	สพม.ตาก	โรงเรียนคุณภาพ	201
7,308	160249	แม่จะเรวิทยาคม	สพม.ตาก	โรงเรียนคุณภาพ	484
7,309	160250	ท่าสองยางวิทยาคม	สพม.ตาก	โรงเรียนคุณภาพ	793
7,310	160251	สรรพวิทยาคม	สพม.ตาก	โรงเรียนคุณภาพ	2,787
7,311	160252	แม่ปะวิทยาคม	สพม.ตาก	โรงเรียนคุณภาพ	346
7,312	160253	ด่านแม่ละเมาวิทยาคม	สพม.ตาก	โรงเรียนคุณภาพ	277
7,313	160254	แม่กุวิทยาคม	สพม.ตาก	โรงเรียนคุณภาพ	698
7,314	160255	พบพระวิทยาคม	สพม.ตาก	โรงเรียนคุณภาพ	1,090
7,315	160258	วังเจ้าวิทยาคม	สพม.ตาก	โรงเรียนคุณภาพ	190
7,316	180263	วัดหัวจรเข้วิทยาคม	สพม.นครปฐม	โรงเรียนคุณภาพ	2,201

จำนวนโรงเรียนที่มีนักเรียนตั้งแต่ 1 คนขึ้นไป จากระบบ DMC ณ วันที่ 25 มิถุนายน 2564

สำนักนโยบายและแผนการศึกษาขั้นพื้นฐาน

กลุ่มที่ 2 กลุ่มโรงเรียนคุณภาพ (โรงเรียนคุณภาพประจำตำบล และโรงเรียนต้นแบบคุณภาพ)

ลำดับ	รหัส OBEC 6 หลัก	โรงเรียน	สพท.	กลุ่มโรงเรียน	จำนวน นักเรียน 25 มิ.ย.64
7,317	180267	มัธยมฐานบินกำแพงแสน	สพม.นครปฐม	โรงเรียนคุณภาพ	2,822
7,318	180270	ภัทรญาณวิทยา	สพม.นครปฐม	โรงเรียนคุณภาพ	1,299
7,319	180276	คงทองวิทยา	สพม.นครปฐม	โรงเรียนคุณภาพ	1,976
7,320	180278	บางเลนวิทยา	สพม.นครปฐม	โรงเรียนคุณภาพ	737
7,321	180284	วัดไร่ขิงวิทยา	สพม.นครปฐม	โรงเรียนคุณภาพ	3,448
7,322	180286	รัตนโกสินทร์สมโภชบวรนิเวศศาลายา ในพระสังฆราชูปถัมภ์	สพม.นครปฐม	โรงเรียนคุณภาพ	1,634
7,323	190458	นครพนมวิทยาคม	สพม.นครพนม	โรงเรียนคุณภาพ	2,486
7,324	190463	ปลาปากวิทยา	สพม.นครพนม	โรงเรียนคุณภาพ	1,018
7,325	190469	อุเทนพัฒนา	สพม.นครพนม	โรงเรียนคุณภาพ	1,350
7,326	190475	บ้านแพ่งพิทยาคม	สพม.นครพนม	โรงเรียนคุณภาพ	1,203
7,327	190478	ธาตุพนม	สพม.นครพนม	โรงเรียนคุณภาพ	2,341
7,328	190483	เรณูนครวิทยานุกูล	สพม.นครพนม	โรงเรียนคุณภาพ	2,047
7,329	190486	นาแกสามัคคีวิทยา	สพม.นครพนม	โรงเรียนคุณภาพ	1,981
7,330	190490	สหราษฎร์รังสฤษดิ์	สพม.นครพนม	โรงเรียนคุณภาพ	1,693
7,331	190496	นาหว้าพิทยาคม (ธาตุประสิทธิ์ประชานุเคราะห์)	สพม.นครพนม	โรงเรียนคุณภาพ	1,080
7,332	190500	โพนสวรรค์ราษฎร์พัฒนา	สพม.นครพนม	โรงเรียนคุณภาพ	1,186
7,333	190502	นาทมวิทยา	สพม.นครพนม	โรงเรียนคุณภาพ	424
7,334	190504	วังยางวิทยาคม	สพม.นครพนม	โรงเรียนคุณภาพ	211
7,335	201358	มทิสราธิบดี	สพม.นครราชสีมา	โรงเรียนคุณภาพ	991
7,336	201359	โคราชพิทยาคม	สพม.นครราชสีมา	โรงเรียนคุณภาพ	247
7,337	201363	หุดซาพิทยาคม	สพม.นครราชสีมา	โรงเรียนคุณภาพ	141
7,338	201366	บุญวัฒนา 2	สพม.นครราชสีมา	โรงเรียนคุณภาพ	307
7,339	201369	จระเข้หินสังขมิวจิวิทยา	สพม.นครราชสีมา	โรงเรียนคุณภาพ	411
7,340	201375	โนนสมบูรณ์วิทยา	สพม.นครราชสีมา	โรงเรียนคุณภาพ	818
7,341	201380	เทพาลัย	สพม.นครราชสีมา	โรงเรียนคุณภาพ	176
7,342	201382	บ้านเหลื่อมพิทยาสรรพ์	สพม.นครราชสีมา	โรงเรียนคุณภาพ	764
7,343	201390	หนองกรดวัฒนา	สพม.นครราชสีมา	โรงเรียนคุณภาพ	214
7,344	201393	หนองบัวละครวิทยา	สพม.นครราชสีมา	โรงเรียนคุณภาพ	142
7,345	201399	ศรีสุขวิทยา	สพม.นครราชสีมา	โรงเรียนคุณภาพ	265
7,346	201400	ธารปราสาทเพชรวิทยา	สพม.นครราชสีมา	โรงเรียนคุณภาพ	431
7,347	201403	ขามสะแกแสง	สพม.นครราชสีมา	โรงเรียนคุณภาพ	1,290
7,348	201406	เกล็ดลิ้นวิทยา	สพม.นครราชสีมา	โรงเรียนคุณภาพ	639
7,349	201409	หันหัวทรายพิทยาคม	สพม.นครราชสีมา	โรงเรียนคุณภาพ	144
7,350	201411	สมเด็จพระธีรญาณมุนี	สพม.นครราชสีมา	โรงเรียนคุณภาพ	327
7,351	201415	พิมายดำรงวิทยาคม	สพม.นครราชสีมา	โรงเรียนคุณภาพ	454
7,352	201416	นิคมพิมายศึกษา	สพม.นครราชสีมา	โรงเรียนคุณภาพ	527
7,353	201418	เมืองพลพัฒนาพิทยาคม	สพม.นครราชสีมา	โรงเรียนคุณภาพ	338
7,354	201427	ขามทะเลสอวิทยา	สพม.นครราชสีมา	โรงเรียนคุณภาพ	967
7,355	201432	หนองน้ำใสพิทยาคม	สพม.นครราชสีมา	โรงเรียนคุณภาพ	729
7,356	201436	มัธยมวชิราลงกรณวราราม	สพม.นครราชสีมา	โรงเรียนคุณภาพ	846
7,357	201442	หนองบุญมากประสงคิวิทยา	สพม.นครราชสีมา	โรงเรียนคุณภาพ	621
7,358	201443	บึงพะไล	สพม.นครราชสีมา	โรงเรียนคุณภาพ	353
7,359	201445	ภูวิทยา	สพม.นครราชสีมา	โรงเรียนคุณภาพ	700
7,360	201451	กระเบื้องนอกพิทยาคม	สพม.นครราชสีมา	โรงเรียนคุณภาพ	121
7,361	201455	บุญเหลือวิทยานุสรณ์ 2	สพม.นครราชสีมา	โรงเรียนคุณภาพ	217
7,362	201457	ลำทะเมนชัยพิทยาคม	สพม.นครราชสีมา	โรงเรียนคุณภาพ	471
7,363	201460	สีดาวิทยา	สพม.นครราชสีมา	โรงเรียนคุณภาพ	958

จำนวนโรงเรียนที่มีนักเรียนตั้งแต่ 1 คนขึ้นไป จากระบบ DMC ณ วันที่ 25 มิถุนายน 2564

สำนักนโยบายและแผนการศึกษาขั้นพื้นฐาน

กลุ่มที่ 2 กลุ่มโรงเรียนคุณภาพ (โรงเรียนคุณภาพประจำตำบล และโรงเรียนต้นแบบคุณภาพ)

ลำดับ	รหัส OBEC 6 หลัก	โรงเรียน	สพท.	กลุ่มโรงเรียน	จำนวน นักเรียน 25 มิ.ย.64
7,364	201462	ท่าช้างราษฎร์บำรุง	สพม.นครราชสีมา	โรงเรียนคุณภาพ	624
7,365	210813	ทุ่งใหญ่วิทยาคม	สพม.นครศรีธรรมราช	โรงเรียนคุณภาพ	1,416
7,366	210776	ปากพูน	สพม.นครศรีธรรมราช	โรงเรียนคุณภาพ	205
7,367	210780	ท่านครุณาณวโรภาสอุทิศ	สพม.นครศรีธรรมราช	โรงเรียนคุณภาพ	514
7,368	210783	บ้านเกาะวิทยา	สพม.นครศรีธรรมราช	โรงเรียนคุณภาพ	78
7,369	210784	สวนกุหลาบวิทยาลัย นครศรีธรรมราช	สพม.นครศรีธรรมราช	โรงเรียนคุณภาพ	1,112
7,370	210790	พิปูนสังฆรักษ์ประชาอุทิศ	สพม.นครศรีธรรมราช	โรงเรียนคุณภาพ	590
7,371	210792	เข็ญใหญ่	สพม.นครศรีธรรมราช	โรงเรียนคุณภาพ	1,172
7,372	210796	ชะอวด	สพม.นครศรีธรรมราช	โรงเรียนคุณภาพ	1,582
7,373	210797	ชะอวดวิทยาคาร	สพม.นครศรีธรรมราช	โรงเรียนคุณภาพ	1,523
7,374	210801	ท่าศาลาประสิทธิ์ศึกษา	สพม.นครศรีธรรมราช	โรงเรียนคุณภาพ	2,069
7,375	210803	สระแก้วรัตนวิทย์	สพม.นครศรีธรรมราช	โรงเรียนคุณภาพ	405
7,376	210808	ก้างปลาวิทยาคม	สพม.นครศรีธรรมราช	โรงเรียนคุณภาพ	815
7,377	210812	นาบอน	สพม.นครศรีธรรมราช	โรงเรียนคุณภาพ	927
7,378	210818	ปากพนัง	สพม.นครศรีธรรมราช	โรงเรียนคุณภาพ	2,098
7,379	210819	สตรีปากพนัง	สพม.นครศรีธรรมราช	โรงเรียนคุณภาพ	1,048
7,380	210822	ร่อนพิบูลย์เกียรติวสุนธราภิวัฒก์	สพม.นครศรีธรรมราช	โรงเรียนคุณภาพ	1,477
7,381	210825	เสาชงวิทยา	สพม.นครศรีธรรมราช	โรงเรียนคุณภาพ	329
7,382	210827	สิชลคุณธารวิทยา	สพม.นครศรีธรรมราช	โรงเรียนคุณภาพ	1,561
7,383	210828	ฉลองรัฐราษฎร์อุทิศ	สพม.นครศรีธรรมราช	โรงเรียนคุณภาพ	381
7,384	210829	สิชลประชาสรรค์	สพม.นครศรีธรรมราช	โรงเรียนคุณภาพ	845
7,385	210831	ขนอมพิทยาศาสตร์	สพม.นครศรีธรรมราช	โรงเรียนคุณภาพ	911
7,386	210833	หัวไทรราษฎร์บำรุง	สพม.นครศรีธรรมราช	โรงเรียนคุณภาพ	1,496
7,387	210838	บางขันวิทยา	สพม.นครศรีธรรมราช	โรงเรียนคุณภาพ	1,325
7,388	210840	ประสารราษฎร์บำรุง	สพม.นครศรีธรรมราช	โรงเรียนคุณภาพ	183
7,389	210841	มัธยมศึกษาจุฬารามณ์	สพม.นครศรีธรรมราช	โรงเรียนคุณภาพ	364
7,390	210844	พระพรหมพิทยานุสรณ์	สพม.นครศรีธรรมราช	โรงเรียนคุณภาพ	307
7,391	210846	นบพิตำวิทยา	สพม.นครศรีธรรมราช	โรงเรียนคุณภาพ	547
7,392	210847	ช้างกลางประชานุกูล	สพม.นครศรีธรรมราช	โรงเรียนคุณภาพ	464
7,393	220658	หัวย่นวิทยาคาร	สพม.นครสวรรค์	โรงเรียนคุณภาพ	1,248
7,394	220624	พระบางวิทยา	สพม.นครสวรรค์	โรงเรียนคุณภาพ	622
7,395	220628	โกรกพระ	สพม.นครสวรรค์	โรงเรียนคุณภาพ	460
7,396	220629	ชุมแสงชนูทิศ	สพม.นครสวรรค์	โรงเรียนคุณภาพ	2,174
7,397	220631	หนองบัว	สพม.นครสวรรค์	โรงเรียนคุณภาพ	1,826
7,398	220633	บรรพตพิสัยพิทยาคม	สพม.นครสวรรค์	โรงเรียนคุณภาพ	1,026
7,399	220636	เก้าเลี้ยววิทยา	สพม.นครสวรรค์	โรงเรียนคุณภาพ	613
7,400	220638	ตาคลีประชาสรรค์	สพม.นครสวรรค์	โรงเรียนคุณภาพ	2,728
7,401	220644	ท่าตะโกพิทยาคม	สพม.นครสวรรค์	โรงเรียนคุณภาพ	1,848
7,402	220646	ไพศาลีพิทยา	สพม.นครสวรรค์	โรงเรียนคุณภาพ	1,404
7,403	220649	พยุหะพิทยาคม	สพม.นครสวรรค์	โรงเรียนคุณภาพ	722
7,404	220650	เขาทองพิทยาคม	สพม.นครสวรรค์	โรงเรียนคุณภาพ	299

จำนวนโรงเรียนที่มีนักเรียนตั้งแต่ 1 คนขึ้นไป จากระบบ DMC ณ วันที่ 25 มิถุนายน 2564

สำนักนโยบายและแผนการศึกษาขั้นพื้นฐาน

กลุ่มที่ 2 กลุ่มโรงเรียนคุณภาพ (โรงเรียนคุณภาพประจำตำบล และโรงเรียนต้นแบบคุณภาพ)

ลำดับ	รหัส OBEC 6 หลัก	โรงเรียน	สพท.	กลุ่มโรงเรียน	จำนวน นักเรียน 25 มิ.ย.64
7,405	220652	ลาดยาววิทยาคม	สพม.นครสวรรค์	โรงเรียนคุณภาพ	1,889
7,406	220654	เทพศาลาประชาสรรค์	สพม.นครสวรรค์	โรงเรียนคุณภาพ	1,108
7,407	220655	ตากฟ้าวิชาประสิทธิ์	สพม.นครสวรรค์	โรงเรียนคุณภาพ	873
7,408	220657	แม่จังก์พิทยาคม	สพม.นครสวรรค์	โรงเรียนคุณภาพ	537
7,409	230165	โพธิ์นิมิตวิทยาคม	สพม.นันทบุรี	โรงเรียนคุณภาพ	1,041
7,410	230152	นันทบุรีพิทยาคม	สพม.นันทบุรี	โรงเรียนคุณภาพ	403
7,411	230154	บดินทรเดชา (สิงห์ สิงหเสนี)นันทบุรี	สพม.นันทบุรี	โรงเรียนคุณภาพ	744
7,412	230158	บางบัวทอง	สพม.นันทบุรี	โรงเรียนคุณภาพ	2,252
7,413	230160	ไทรน้อย	สพม.นันทบุรี	โรงเรียนคุณภาพ	2,384
7,414	240366	บุกิตประชาอุปถัมภ์	สพม.นราธิวาส	โรงเรียนคุณภาพ	427
7,415	240359	เวียงสุวรรณวิทยาคม	สพม.นราธิวาส	โรงเรียนคุณภาพ	921
7,416	240352	ตากใบ	สพม.นราธิวาส	โรงเรียนคุณภาพ	452
7,417	240353	บาเจาะ	สพม.นราธิวาส	โรงเรียนคุณภาพ	449
7,418	240355	ตันหยงมัส	สพม.นราธิวาส	โรงเรียนคุณภาพ	623
7,419	240356	รือเสาะชนูปถัมภ์	สพม.นราธิวาส	โรงเรียนคุณภาพ	794
7,420	240358	ศรีวรินทร์	สพม.นราธิวาส	โรงเรียนคุณภาพ	369
7,421	240361	สุคีรินวิทยา	สพม.นราธิวาส	โรงเรียนคุณภาพ	461
7,422	240362	สุโงโกลก	สพม.นราธิวาส	โรงเรียนคุณภาพ	1,504
7,423	240364	อัญธารวิทยา	สพม.นราธิวาส	โรงเรียนคุณภาพ	252
7,424	240365	สวนพระยาศรีวิทยา	สพม.นราธิวาส	โรงเรียนคุณภาพ	1,345
7,425	250437	ทำวังผาพิทยาคม	สพม.น่าน	โรงเรียนคุณภาพ	1,380
7,426	250426	ศรีสวัสดิ์วิทยาคารจังหวัดน่าน	สพม.น่าน	โรงเรียนคุณภาพ	2,185
7,427	250427	สตรีศรีน่าน	สพม.น่าน	โรงเรียนคุณภาพ	2,662
7,428	250428	บ่อสวกวิทยาคาร	สพม.น่าน	โรงเรียนคุณภาพ	164
7,429	250429	น่านประชาอุทิศ	สพม.น่าน	โรงเรียนคุณภาพ	134
7,430	250430	แม่อจิม	สพม.น่าน	โรงเรียนคุณภาพ	371
7,431	250432	น่านน้อย	สพม.น่าน	โรงเรียนคุณภาพ	948
7,432	250433	ปัว	สพม.น่าน	โรงเรียนคุณภาพ	1,935
7,433	250434	ศรีธาดาสิลาเพชรรังสรรค์	สพม.น่าน	โรงเรียนคุณภาพ	123
7,434	250435	เมืองแง	สพม.น่าน	โรงเรียนคุณภาพ	81
7,435	250436	มัธยมปากกลาง	สพม.น่าน	โรงเรียนคุณภาพ	423
7,436	250438	สารธรรมวิทยาคาร	สพม.น่าน	โรงเรียนคุณภาพ	179
7,437	250439	หนองบัวพิทยาคม	สพม.น่าน	โรงเรียนคุณภาพ	96
7,438	250440	เมืองยมวิทยาคาร	สพม.น่าน	โรงเรียนคุณภาพ	122
7,439	250441	สา	สพม.น่าน	โรงเรียนคุณภาพ	1,407
7,440	250444	สารทิศพิทยาคม	สพม.น่าน	โรงเรียนคุณภาพ	123
7,441	250447	เขียงกลาง "ประชาพัฒนา"	สพม.น่าน	โรงเรียนคุณภาพ	738
7,442	250448	พระธาตุพิทยาคม	สพม.น่าน	โรงเรียนคุณภาพ	128
7,443	250449	นาหมื่นพิทยาคม	สพม.น่าน	โรงเรียนคุณภาพ	340
7,444	250450	เมืองลีประชาสามัคคี	สพม.น่าน	โรงเรียนคุณภาพ	123
7,445	250451	สันติสุขพิทยาคม	สพม.น่าน	โรงเรียนคุณภาพ	420
7,446	250454	น่านนคร	สพม.น่าน	โรงเรียนคุณภาพ	190
7,447	250455	ศรีนครน่าน	สพม.น่าน	โรงเรียนคุณภาพ	62
7,448	660541	ศรีวิไลวิทยา	สพม.บึงกาฬ	โรงเรียนคุณภาพ	2,012
7,449	660508	นาสวรรค์พิทยาคม	สพม.บึงกาฬ	โรงเรียนคุณภาพ	463
7,450	660511	พรเจริญวิทยา	สพม.บึงกาฬ	โรงเรียนคุณภาพ	1,913
7,451	660521	โซ่พิสัยพิทยาคม	สพม.บึงกาฬ	โรงเรียนคุณภาพ	1,760

จำนวนโรงเรียนที่มีนักเรียนตั้งแต่ 1 คนขึ้นไป จากระบบ DMC ณ วันที่ 25 มิถุนายน 2564

สำนักนโยบายและแผนการศึกษาขั้นพื้นฐาน

กลุ่มที่ 2 กลุ่มโรงเรียนคุณภาพ (โรงเรียนคุณภาพประจำตำบล และโรงเรียนต้นแบบคุณภาพ)

ลำดับ	รหัส OBEC 6 หลัก	โรงเรียน	สพท.	กลุ่มโรงเรียน	จำนวน นักเรียน 25 มิ.ย.64
7,452	660522	ศรีชมภูวิทยา	สพม.บึงกาฬ	โรงเรียนคุณภาพ	638
7,453	660524	โพหนองประชาสรรค์	สพม.บึงกาฬ	โรงเรียนคุณภาพ	238
7,454	660530	เซกา	สพม.บึงกาฬ	โรงเรียนคุณภาพ	1,909
7,455	660536	ปากคาดพิทยาคม	สพม.บึงกาฬ	โรงเรียนคุณภาพ	1,915
7,456	660539	บึงโขงหลงพิทยาคม	สพม.บึงกาฬ	โรงเรียนคุณภาพ	1,137
7,457	660543	บุงคล้านคร	สพม.บึงกาฬ	โรงเรียนคุณภาพ	746
7,458	260891	สตึก	สพม.บุรีรัมย์	โรงเรียนคุณภาพ	2,197
7,459	260848	บัวหลวงพิทยาคม	สพม.บุรีรัมย์	โรงเรียนคุณภาพ	1,726
7,460	260855	คูเมืองพิทยาคม	สพม.บุรีรัมย์	โรงเรียนคุณภาพ	1,081
7,461	260859	กระสังพิทยาคม	สพม.บุรีรัมย์	โรงเรียนคุณภาพ	2,903
7,462	260863	นางรอง	สพม.บุรีรัมย์	โรงเรียนคุณภาพ	3,053
7,463	260871	หนองกี่พิทยาคม	สพม.บุรีรัมย์	โรงเรียนคุณภาพ	2,779
7,464	260877	ประโคนชัยพิทยาคม	สพม.บุรีรัมย์	โรงเรียนคุณภาพ	2,925
7,465	260882	บ้านกรวดวิทยาการ	สพม.บุรีรัมย์	โรงเรียนคุณภาพ	2,605
7,466	260884	พุทไธสง	สพม.บุรีรัมย์	โรงเรียนคุณภาพ	2,703
7,467	260885	ธารทองพิทยาคม	สพม.บุรีรัมย์	โรงเรียนคุณภาพ	1,622
7,468	260897	ไทยเจริญวิทยา	สพม.บุรีรัมย์	โรงเรียนคุณภาพ	471
7,469	260899	นาโพธิ์พิทยาคม	สพม.บุรีรัมย์	โรงเรียนคุณภาพ	1,020
7,470	260901	หนองหงส์พิทยาคม	สพม.บุรีรัมย์	โรงเรียนคุณภาพ	1,056
7,471	260903	พลับพลาชัยพิทยาคม	สพม.บุรีรัมย์	โรงเรียนคุณภาพ	802
7,472	260904	หัวราชพิทยาคม	สพม.บุรีรัมย์	โรงเรียนคุณภาพ	1,196
7,473	260905	โนนสุวรรณพิทยาคม	สพม.บุรีรัมย์	โรงเรียนคุณภาพ	753
7,474	260907	ชำนิพิทยาคม	สพม.บุรีรัมย์	โรงเรียนคุณภาพ	280
7,475	260908	คูสวนแดงพิทยาคม	สพม.บุรีรัมย์	โรงเรียนคุณภาพ	905
7,476	260911	แคนดงพิทยาคม	สพม.บุรีรัมย์	โรงเรียนคุณภาพ	682
7,477	260913	พนมรุ้ง	สพม.บุรีรัมย์	โรงเรียนคุณภาพ	492
7,478	270193	เทพศิรินทร์คลองสิบสาม ปทุมธานี	สพม.ปทุมธานี	โรงเรียนคุณภาพ	914
7,479	270178	คณะราษฎร์บำรุงปทุมธานี	สพม.ปทุมธานี	โรงเรียนคุณภาพ	2,668
7,480	270179	ปทุมธานี "นันทมนิบำรุง"	สพม.ปทุมธานี	โรงเรียนคุณภาพ	851
7,481	270180	ทอวัง ปทุมธานี	สพม.ปทุมธานี	โรงเรียนคุณภาพ	2,690
7,482	270184	ธัญบุรี	สพม.ปทุมธานี	โรงเรียนคุณภาพ	2,793
7,483	270187	หนองเสือวิทยา	สพม.ปทุมธานี	โรงเรียนคุณภาพ	1,902
7,484	270188	บัวแก้วเกษร	สพม.ปทุมธานี	โรงเรียนคุณภาพ	972
7,485	270199	เตรียมอุดมศึกษาน้อมเกล้า ปทุมธานี	สพม.ปทุมธานี	โรงเรียนคุณภาพ	1,170
7,486	280250	บางสะพานน้อยวิทยา	สพม.ประจวบคีรีขันธ์	โรงเรียนคุณภาพ	518
7,487	280240	อ่าวน้อยวิทยา	สพม.ประจวบคีรีขันธ์	โรงเรียนคุณภาพ	344
7,488	280241	หัวกอวิทยาลัย	สพม.ประจวบคีรีขันธ์	โรงเรียนคุณภาพ	44
7,489	280243	ยางชุมวิทยา	สพม.ประจวบคีรีขันธ์	โรงเรียนคุณภาพ	198
7,490	280245	ห้วยยางวิทยา	สพม.ประจวบคีรีขันธ์	โรงเรียนคุณภาพ	168
7,491	280247	ธงชัยวิทยา	สพม.ประจวบคีรีขันธ์	โรงเรียนคุณภาพ	389
7,492	280248	ชัยเกษมวิทยา	สพม.ประจวบคีรีขันธ์	โรงเรียนคุณภาพ	491
7,493	280252	ปากน้ำปราณวิทยา	สพม.ประจวบคีรีขันธ์	โรงเรียนคุณภาพ	294
7,494	280253	เตรียมอุดมศึกษาพัฒนาการปราณบุรี	สพม.ประจวบคีรีขันธ์	โรงเรียนคุณภาพ	1,623
7,495	280256	หัวหินวิทยา	สพม.ประจวบคีรีขันธ์	โรงเรียนคุณภาพ	669
7,496	280257	หนองพลับวิทยา	สพม.ประจวบคีรีขันธ์	โรงเรียนคุณภาพ	453
7,497	170160	องครักษ์	สพม.ปราจีนบุรี นครนายก	โรงเรียนคุณภาพ	1,636
7,498	290288	ศรีมหาโพธิ์	สพม.ปราจีนบุรี นครนายก	โรงเรียนคุณภาพ	1,294

จำนวนโรงเรียนที่มีนักเรียนตั้งแต่ 1 คนขึ้นไป จากระบบ DMC ณ วันที่ 25 มิถุนายน 2564

สำนักงานนโยบายและแผนการศึกษาขั้นพื้นฐาน

กลุ่มที่ 2 กลุ่มโรงเรียนคุณภาพ (โรงเรียนคุณภาพประจำตำบล และโรงเรียนต้นแบบคุณภาพ)

ลำดับ	รหัส OBEC 6 หลัก	โรงเรียน	สพท.	กลุ่มโรงเรียน	จำนวน นักเรียน 25 มิ.ย.64
7,499	170156	ปากพลีวิทยาการ	สพม.ปราจีนบุรี นครนายก	โรงเรียนคุณภาพ	448
7,500	170159	เลขาธรรมกิตติ์วิทยาคม	สพม.ปราจีนบุรี นครนายก	โรงเรียนคุณภาพ	173
7,501	170161	ภัทรพิทยาคารย์	สพม.ปราจีนบุรี นครนายก	โรงเรียนคุณภาพ	333
7,502	290269	ไทยรัฐวิทยา ๗	สพม.ปราจีนบุรี นครนายก	โรงเรียนคุณภาพ	220
7,503	290272	กบินทร์วิทยา	สพม.ปราจีนบุรี นครนายก	โรงเรียนคุณภาพ	1,672
7,504	290279	มณีเสวตรอุบลรัตน์	สพม.ปราจีนบุรี นครนายก	โรงเรียนคุณภาพ	822
7,505	290282	จิตใจชื่น	สพม.ปราจีนบุรี นครนายก	โรงเรียนคุณภาพ	516
7,506	290285	ประจันตราษฎร์บำรุง	สพม.ปราจีนบุรี นครนายก	โรงเรียนคุณภาพ	1,461
7,507	290289	กรอกสมบูรณวิทยาคม	สพม.ปราจีนบุรี นครนายก	โรงเรียนคุณภาพ	195
7,508	290290	ศรีมโหสถ	สพม.ปราจีนบุรี นครนายก	โรงเรียนคุณภาพ	646
7,509	300336	ท่าข้ามวิทยาการ	สพม.ปัตตานี	โรงเรียนคุณภาพ	338
7,510	300334	ยาบีบรรณวิทย์	สพม.ปัตตานี	โรงเรียนคุณภาพ	213
7,511	300343	สนนอพิทยาคม	สพม.ปัตตานี	โรงเรียนคุณภาพ	390
7,512	300330	เดชะปัตตนยานุกูล	สพม.ปัตตานี	โรงเรียนคุณภาพ	2,081
7,513	300331	โพธิ์ศรีราชศึกษา	สพม.ปัตตานี	โรงเรียนคุณภาพ	740
7,514	300333	ปทุมคงคาอนุสรณ์	สพม.ปัตตานี	โรงเรียนคุณภาพ	104
7,515	300337	ศิริราษฎร์สามัคคี	สพม.ปัตตานี	โรงเรียนคุณภาพ	333
7,516	300338	ทุ่งยางแดงพิทยาคม	สพม.ปัตตานี	โรงเรียนคุณภาพ	452
7,517	300339	สายบุรี 'แจ้งประชาคาร'	สพม.ปัตตานี	โรงเรียนคุณภาพ	580
7,518	300340	ไม้แก่นกิตติวิทย์	สพม.ปัตตานี	โรงเรียนคุณภาพ	376
7,519	300341	สุวรรณโฆบูลย์	สพม.ปัตตานี	โรงเรียนคุณภาพ	473
7,520	300342	ประศุกโพธิ์วิทยา	สพม.ปัตตานี	โรงเรียนคุณภาพ	192
7,521	300344	วังกะพ้อพิทยาคม	สพม.ปัตตานี	โรงเรียนคุณภาพ	334
7,522	300345	แม่ลานวิทยา	สพม.ปัตตานี	โรงเรียนคุณภาพ	193
7,523	310412	บางปะหัน	สพม.พระนครศรีอยุธยา	โรงเรียนคุณภาพ	1,008
7,524	310401	อยุธยาอนุสรณ์	สพม.พระนครศรีอยุธยา	โรงเรียนคุณภาพ	2,401
7,525	310403	ท่าเรือ 'นิตยานุกูล'	สพม.พระนครศรีอยุธยา	โรงเรียนคุณภาพ	1,572
7,526	310405	นครหลวง 'อุดมรัชต์วิทยา'	สพม.พระนครศรีอยุธยา	โรงเรียนคุณภาพ	635
7,527	310407	บางไทรวิทยา	สพม.พระนครศรีอยุธยา	โรงเรียนคุณภาพ	506
7,528	310408	บางบาล	สพม.พระนครศรีอยุธยา	โรงเรียนคุณภาพ	299
7,529	310410	บางปะอิน	สพม.พระนครศรีอยุธยา	โรงเรียนคุณภาพ	512
7,530	310413	ผักไห่สุทธาประมุข	สพม.พระนครศรีอยุธยา	โรงเรียนคุณภาพ	674
7,531	310416	ภาชี สุนทรวิทยานุกูล	สพม.พระนครศรีอยุธยา	โรงเรียนคุณภาพ	1,388
7,532	310417	ลาดบัวหลวงไพโรจน์วิทยา	สพม.พระนครศรีอยุธยา	โรงเรียนคุณภาพ	737
7,533	310419	วังน้อย 'พนมยงค์วิทยา'	สพม.พระนครศรีอยุธยา	โรงเรียนคุณภาพ	690
7,534	310420	เสนา เสนาประสิทธิ์	สพม.พระนครศรีอยุธยา	โรงเรียนคุณภาพ	2,148
7,535	310423	บางซ้ายวิทยา	สพม.พระนครศรีอยุธยา	โรงเรียนคุณภาพ	593
7,536	310424	อุทัย	สพม.พระนครศรีอยุธยา	โรงเรียนคุณภาพ	839
7,537	310426	มหาราช 'ประชานิมิต '	สพม.พระนครศรีอยุธยา	โรงเรียนคุณภาพ	121
7,538	310427	บ้านแพรกประชาสรรค์	สพม.พระนครศรีอยุธยา	โรงเรียนคุณภาพ	245
7,539	320294	จุนวิทยาคม	สพม.พะเยา	โรงเรียนคุณภาพ	955
7,540	320292	พากแก้ววิทยาคม	สพม.พะเยา	โรงเรียนคุณภาพ	528
7,541	320298	ฝายกวางวิทยาคม	สพม.พะเยา	โรงเรียนคุณภาพ	509
7,542	320299	เข็ยม่วนวิทยาคม	สพม.พะเยา	โรงเรียนคุณภาพ	528
7,543	320300	ดอกคำใต้วิทยาคม	สพม.พะเยา	โรงเรียนคุณภาพ	902
7,544	320304	ปังพัฒนานวิทยาคม	สพม.พะเยา	โรงเรียนคุณภาพ	549
7,545	320306	แม่ใจวิทยาคม	สพม.พะเยา	โรงเรียนคุณภาพ	797

จำนวนโรงเรียนที่มีนักเรียนตั้งแต่ 1 คนขึ้นไป จากระบบ DMC ณ วันที่ 25 มิถุนายน 2564

สำนักนโยบายและแผนการศึกษาขั้นพื้นฐาน

กลุ่มที่ 2 กลุ่มโรงเรียนคุณภาพ (โรงเรียนคุณภาพประจำตำบล และโรงเรียนต้นแบบคุณภาพ)

ลำดับ	รหัส OBEC 6 หลัก	โรงเรียน	สพท.	กลุ่มโรงเรียน	จำนวน นักเรียน 25 มิ.ย.64
7,546	320307	ภูซางวิทยาคม	สพม.พะเยา	โรงเรียนคุณภาพ	745
7,547	320308	ดงเจนวิทยาคม	สพม.พะเยา	โรงเรียนคุณภาพ	591
7,548	330178	ทุ่งโพธิ์วิทยา	สพม.พังงา ภูเก็ต ระนอง	โรงเรียนคุณภาพ	737
7,549	400064	วีรสตรีอนุสรณ์	สพม.พังงา ภูเก็ต ระนอง	โรงเรียนคุณภาพ	170
7,550	460097	กะเปอร์วิทยา	สพม.พังงา ภูเก็ต ระนอง	โรงเรียนคุณภาพ	647
7,551	330175	สตรีพังงา	สพม.พังงา ภูเก็ต ระนอง	โรงเรียนคุณภาพ	878
7,552	330176	เกาะยาววิทยา	สพม.พังงา ภูเก็ต ระนอง	โรงเรียนคุณภาพ	289
7,553	330177	กะปงพิทยาคม	สพม.พังงา ภูเก็ต ระนอง	โรงเรียนคุณภาพ	211
7,554	330181	ตะกั่วป่า "เสนาอนุกุล"	สพม.พังงา ภูเก็ต ระนอง	โรงเรียนคุณภาพ	2,025
7,555	330183	คุรุราษฎร์พัฒนาพิทยาคม	สพม.พังงา ภูเก็ต ระนอง	โรงเรียนคุณภาพ	896
7,556	330184	ทับปุดวิทยา	สพม.พังงา ภูเก็ต ระนอง	โรงเรียนคุณภาพ	824
7,557	330185	ท้ายเหมืองวิทยา	สพม.พังงา ภูเก็ต ระนอง	โรงเรียนคุณภาพ	943
7,558	400061	กะทู้วิทยา	สพม.พังงา ภูเก็ต ระนอง	โรงเรียนคุณภาพ	938
7,559	400062	เมืองกลาง	สพม.พังงา ภูเก็ต ระนอง	โรงเรียนคุณภาพ	1,769
7,560	460094	สตรีระนอง	สพม.พังงา ภูเก็ต ระนอง	โรงเรียนคุณภาพ	1,997
7,561	460096	ละอุ่นวิทยาคาร	สพม.พังงา ภูเก็ต ระนอง	โรงเรียนคุณภาพ	161
7,562	460098	กระบุรีวิทยา	สพม.พังงา ภูเก็ต ระนอง	โรงเรียนคุณภาพ	1,253
7,563	460100	สุขสำราญราษฎร์รังสรรค์	สพม.พังงา ภูเก็ต ระนอง	โรงเรียนคุณภาพ	175
7,564	340271	ตะโหมด	สพม.พัทลุง	โรงเรียนคุณภาพ	1,814
7,565	340262	เตรียมอุดมศึกษาพัฒนาการ พัทลุง	สพม.พัทลุง	โรงเรียนคุณภาพ	1,016
7,566	340263	พรหมพิมิตรชัยบุรี	สพม.พัทลุง	โรงเรียนคุณภาพ	201
7,567	340264	ประภัสสรรังสิต	สพม.พัทลุง	โรงเรียนคุณภาพ	431
7,568	340265	วชิรธรรมสถิต	สพม.พัทลุง	โรงเรียนคุณภาพ	142
7,569	340267	กงหราพิชاجر	สพม.พัทลุง	โรงเรียนคุณภาพ	537
7,570	340269	เขาชัยสน	สพม.พัทลุง	โรงเรียนคุณภาพ	829
7,571	340270	ห่านโพธิ์พิทยาคม	สพม.พัทลุง	โรงเรียนคุณภาพ	139
7,572	340273	ควนขนุน	สพม.พัทลุง	โรงเรียนคุณภาพ	978
7,573	340279	ทหารราษฎร์ประชาสรรค์	สพม.พัทลุง	โรงเรียนคุณภาพ	1,104
7,574	340280	ปากพะยูนพิทยาคาร	สพม.พัทลุง	โรงเรียนคุณภาพ	581
7,575	340283	ศรีบรรพตพิทยาคม	สพม.พัทลุง	โรงเรียนคุณภาพ	295
7,576	340285	ป่าบอนพิทยาคม	สพม.พัทลุง	โรงเรียนคุณภาพ	213
7,577	340286	บางแก้วพิทยาคม	สพม.พัทลุง	โรงเรียนคุณภาพ	567
7,578	340287	ป่าพะยอมพิทยาคม	สพม.พัทลุง	โรงเรียนคุณภาพ	920
7,579	350397	สากเหล็กวิทยา	สพม.พิจิตร	โรงเรียนคุณภาพ	1,054
7,580	350375	วังกรดพิทยา	สพม.พิจิตร	โรงเรียนคุณภาพ	197
7,581	350379	วังทรายพูนวิทยา	สพม.พิจิตร	โรงเรียนคุณภาพ	228
7,582	350380	สรรเพชรอุฎฐมาพิทยาคม	สพม.พิจิตร	โรงเรียนคุณภาพ	151
7,583	350383	วังสำโรงวังหว่า	สพม.พิจิตร	โรงเรียนคุณภาพ	245

จำนวนโรงเรียนที่มีนักเรียนตั้งแต่ 1 คนขึ้นไป จากระบบ DMC ณ วันที่ 25 มิถุนายน 2564

สำนักนโยบายและแผนการศึกษาขั้นพื้นฐาน

กลุ่มที่ 2 กลุ่มโรงเรียนคุณภาพ (โรงเรียนคุณภาพประจำตำบล และโรงเรียนต้นแบบคุณภาพ)

ลำดับ	รหัส OBEC 6 หลัก	โรงเรียน	สพท.	กลุ่มโรงเรียน	จำนวน นักเรียน 25 มิ.ย.64
7,584	350386	วังตะกูราชภัฏรำไพพรรณี	สพม.พิจิตร	โรงเรียนคุณภาพ	218
7,585	350387	โพธิ์ธรรมสุวัฒน์	สพม.พิจิตร	โรงเรียนคุณภาพ	1,111
7,586	350393	เนินปอรั้งนกขุทิต	สพม.พิจิตร	โรงเรียนคุณภาพ	267
7,587	350394	หนองโสนพิทยาคม	สพม.พิจิตร	โรงเรียนคุณภาพ	688
7,588	350395	เขาทรายทับคล้อพิทยา	สพม.พิจิตร	โรงเรียนคุณภาพ	956
7,589	350399	โพธิ์โพรงงามพิทยาคม	สพม.พิจิตร	โรงเรียนคุณภาพ	157
7,590	350402	วังจันทน์พิทยาคม	สพม.พิจิตร	โรงเรียนคุณภาพ	130
7,591	350403	วชิรบำรุงมีพิทยาคม	สพม.พิจิตร	โรงเรียนคุณภาพ	414
7,592	360486	พรหมพิรามวิทยา	สพม.พิษณุโลก อุดรดิตต์	โรงเรียนคุณภาพ	1,201
7,593	690317	เตรียมอุดมศึกษาน้อมเกล้า อุดรดิตต์	สพม.พิษณุโลก อุดรดิตต์	โรงเรียนคุณภาพ	834
7,594	360465	ดอนทองวิทยา	สพม.พิษณุโลก อุดรดิตต์	โรงเรียนคุณภาพ	286
7,595	360466	บ้านกร่างพิทยาคม	สพม.พิษณุโลก อุดรดิตต์	โรงเรียนคุณภาพ	394
7,596	360471	นาบัววิทยา	สพม.พิษณุโลก อุดรดิตต์	โรงเรียนคุณภาพ	172
7,597	360473	นครบางยางพิทยาคม	สพม.พิษณุโลก อุดรดิตต์	โรงเรียนคุณภาพ	370
7,598	360479	ชาติตระการวิทยา	สพม.พิษณุโลก อุดรดิตต์	โรงเรียนคุณภาพ	1,153
7,599	360480	สวนเมี่ยงวิทยา	สพม.พิษณุโลก อุดรดิตต์	โรงเรียนคุณภาพ	216
7,600	360482	ชุมแสงสงคราม"อุดรคณารักษ์อุปถัมภ์"	สพม.พิษณุโลก อุดรดิตต์	โรงเรียนคุณภาพ	261
7,601	360484	เนินกุ่มวิทยา	สพม.พิษณุโลก อุดรดิตต์	โรงเรียนคุณภาพ	104
7,602	360485	บางกระพุ่มพิทยาคม	สพม.พิษณุโลก อุดรดิตต์	โรงเรียนคุณภาพ	977
7,603	360487	วังมะด่างพิทยาคม	สพม.พิษณุโลก อุดรดิตต์	โรงเรียนคุณภาพ	304
7,604	360488	ดงประคำพิทยาคม	สพม.พิษณุโลก อุดรดิตต์	โรงเรียนคุณภาพ	219
7,605	360489	วัดโบสถ์ศึกษา	สพม.พิษณุโลก อุดรดิตต์	โรงเรียนคุณภาพ	563
7,606	360490	คันไช้พิทยาคม	สพม.พิษณุโลก อุดรดิตต์	โรงเรียนคุณภาพ	171
7,607	360495	บ้านกลางพิทยาคม	สพม.พิษณุโลก อุดรดิตต์	โรงเรียนคุณภาพ	461
7,608	360501	ไทรย้อยพิทยาคม	สพม.พิษณุโลก อุดรดิตต์	โรงเรียนคุณภาพ	233
7,609	690318	ทุ่งกะโลวิทยา	สพม.พิษณุโลก อุดรดิตต์	โรงเรียนคุณภาพ	199
7,610	690322	ตรอนศรีสินธุ์	สพม.พิษณุโลก อุดรดิตต์	โรงเรียนคุณภาพ	730
7,611	690323	ท่าปลาประชาอุทิศ	สพม.พิษณุโลก อุดรดิตต์	โรงเรียนคุณภาพ	690
7,612	690324	น้ำปาดชนูปถัมภ์	สพม.พิษณุโลก อุดรดิตต์	โรงเรียนคุณภาพ	807
7,613	690325	พากทำวิทยา	สพม.พิษณุโลก อุดรดิตต์	โรงเรียนคุณภาพ	573
7,614	690326	บ้านโคกพิทยาคม	สพม.พิษณุโลก อุดรดิตต์	โรงเรียนคุณภาพ	596
7,615	690328	บ้านโคกพิทยา	สพม.พิษณุโลก อุดรดิตต์	โรงเรียนคุณภาพ	179
7,616	690329	คาราพิทยาคม	สพม.พิษณุโลก อุดรดิตต์	โรงเรียนคุณภาพ	138
7,617	690330	ลับแลศรีวิทยา	สพม.พิษณุโลก อุดรดิตต์	โรงเรียนคุณภาพ	120
7,618	690331	ลับแลพิทยาคม	สพม.พิษณุโลก อุดรดิตต์	โรงเรียนคุณภาพ	225
7,619	690333	ทองแสนขันวิทยา	สพม.พิษณุโลก อุดรดิตต์	โรงเรียนคุณภาพ	488
7,620	370262	ท่ายางวิทยา	สพม.เพชรบูรณ์	โรงเรียนคุณภาพ	797
7,621	370249	บางจานวิทยา	สพม.เพชรบูรณ์	โรงเรียนคุณภาพ	135
7,622	370252	ดอนยางวิทยา	สพม.เพชรบูรณ์	โรงเรียนคุณภาพ	71
7,623	370254	โยธินบูรณะ เพชรบูรณ์	สพม.เพชรบูรณ์	โรงเรียนคุณภาพ	314
7,624	370257	โตนดหลวงวิทยา	สพม.เพชรบูรณ์	โรงเรียนคุณภาพ	257
7,625	370263	หนองจอกวิทยา	สพม.เพชรบูรณ์	โรงเรียนคุณภาพ	191
7,626	370264	หนองชุมแสงวิทยา	สพม.เพชรบูรณ์	โรงเรียนคุณภาพ	407
7,627	370267	วชิรธรรมโคกิต	สพม.เพชรบูรณ์	โรงเรียนคุณภาพ	212
7,628	370268	บางตะบูนวิทยา	สพม.เพชรบูรณ์	โรงเรียนคุณภาพ	63
7,629	380612	บึงสามพันพิทยาคม	สพม.เพชรบูรณ์	โรงเรียนคุณภาพ	1,145
7,630	380579	เพชรพิทยาคม	สพม.เพชรบูรณ์	โรงเรียนคุณภาพ	2,603

จำนวนโรงเรียนที่มีนักเรียนตั้งแต่ 1 คนขึ้นไป จากระบบ DMC ณ วันที่ 25 มิถุนายน 2564

สำนักนโยบายและแผนการศึกษาขั้นพื้นฐาน

กลุ่มที่ 2 กลุ่มโรงเรียนคุณภาพ (โรงเรียนคุณภาพประจำตำบล และโรงเรียนต้นแบบคุณภาพ)

ลำดับ	รหัส OBEC 6 หลัก	โรงเรียน	สพท.	กลุ่มโรงเรียน	จำนวน นักเรียน 25 มิ.ย.64
7,631	380580	วิทยานุกูลนารี	สพม.เพชรบูรณ์	โรงเรียนคุณภาพ	2,630
7,632	380582	สวนกุหลาบวิทยาลัย เพชรบูรณ์	สพม.เพชรบูรณ์	โรงเรียนคุณภาพ	580
7,633	380583	เนินพิทยาคม	สพม.เพชรบูรณ์	โรงเรียนคุณภาพ	326
7,634	380584	เพชรบูรณ์วิทยา	สพม.เพชรบูรณ์	โรงเรียนคุณภาพ	346
7,635	380585	พัชรพิทยาคม	สพม.เพชรบูรณ์	โรงเรียนคุณภาพ	128
7,636	380588	ชนแดนพิทยาคม	สพม.เพชรบูรณ์	โรงเรียนคุณภาพ	641
7,637	380589	คงขุวิทยาคม	สพม.เพชรบูรณ์	โรงเรียนคุณภาพ	977
7,638	380590	หล่มสักวิทยาคม	สพม.เพชรบูรณ์	โรงเรียนคุณภาพ	2,811
7,639	380597	หล่มเก่าพิทยาคม	สพม.เพชรบูรณ์	โรงเรียนคุณภาพ	2,241
7,640	380598	เมืองрадพิทยาคม	สพม.เพชรบูรณ์	โรงเรียนคุณภาพ	476
7,641	380600	พุขามครุฑมณีอุทิศ	สพม.เพชรบูรณ์	โรงเรียนคุณภาพ	194
7,642	380601	น้ำร้อนวิทยาคม	สพม.เพชรบูรณ์	โรงเรียนคุณภาพ	302
7,643	380603	โคกปรังวิทยาคม	สพม.เพชรบูรณ์	โรงเรียนคุณภาพ	227
7,644	380604	วังใหญ่วิทยาคม	สพม.เพชรบูรณ์	โรงเรียนคุณภาพ	164
7,645	380605	ศรีเทพประชาสรรค์	สพม.เพชรบูรณ์	โรงเรียนคุณภาพ	1,215
7,646	380606	เมืองศรีเทพ	สพม.เพชรบูรณ์	โรงเรียนคุณภาพ	513
7,647	380607	นาสนุ่นวิทยาคม	สพม.เพชรบูรณ์	โรงเรียนคุณภาพ	292
7,648	380608	หนองไผ่	สพม.เพชรบูรณ์	โรงเรียนคุณภาพ	1,983
7,649	380610	นาเฉลียงพิทยาคม	สพม.เพชรบูรณ์	โรงเรียนคุณภาพ	548
7,650	380611	ท่าด่างพิทยาคม	สพม.เพชรบูรณ์	โรงเรียนคุณภาพ	317
7,651	380613	วังพิบูลพิทยาคม	สพม.เพชรบูรณ์	โรงเรียนคุณภาพ	388
7,652	380614	ชัยบอนวิทยาคม	สพม.เพชรบูรณ์	โรงเรียนคุณภาพ	428
7,653	380615	ศรีมงคลวิทยาคม	สพม.เพชรบูรณ์	โรงเรียนคุณภาพ	150
7,654	380616	น้ำหนาววิทยาคม	สพม.เพชรบูรณ์	โรงเรียนคุณภาพ	345
7,655	380617	วังโป่งพิทยาคม	สพม.เพชรบูรณ์	โรงเรียนคุณภาพ	287
7,656	380618	วังโป่งศึกษา	สพม.เพชรบูรณ์	โรงเรียนคุณภาพ	466
7,657	380619	แคมป์สนวิทยาคม	สพม.เพชรบูรณ์	โรงเรียนคุณภาพ	530
7,658	390311	สูงเม่นชนูปถัมภ์	สพม.แพร่	โรงเรียนคุณภาพ	978
7,659	390303	เมืองแพร่	สพม.แพร่	โรงเรียนคุณภาพ	251
7,660	390304	ถิ่นโอกาสวิทยา	สพม.แพร่	โรงเรียนคุณภาพ	280
7,661	390305	ท่าข้ามวิทยาคม	สพม.แพร่	โรงเรียนคุณภาพ	278
7,662	390306	ห้วยม้าวิทยาคม	สพม.แพร่	โรงเรียนคุณภาพ	117
7,663	390308	ร้องกวางอนุสรณ์	สพม.แพร่	โรงเรียนคุณภาพ	980
7,664	390310	ลองวิทยา	สพม.แพร่	โรงเรียนคุณภาพ	1,183
7,665	390312	บ้านกาตประชาชนุเคราะห์	สพม.แพร่	โรงเรียนคุณภาพ	128
7,666	390313	วีไลเกียรติอุปถัมภ์	สพม.แพร่	โรงเรียนคุณภาพ	716
7,667	390314	สองพิทยาคม	สพม.แพร่	โรงเรียนคุณภาพ	922
7,668	390315	เวียงเทพวิทยา	สพม.แพร่	โรงเรียนคุณภาพ	137
7,669	390316	วังชิ้นวิทยา	สพม.แพร่	โรงเรียนคุณภาพ	790
7,670	390318	ม่วงไข่พิทยาคม	สพม.แพร่	โรงเรียนคุณภาพ	395
7,671	410602	กู่ทองพิทยาคม	สพม.มหาสารคาม	โรงเรียนคุณภาพ	126
7,672	410601	เขียงยืนพิทยาคม	สพม.มหาสารคาม	โรงเรียนคุณภาพ	1,590
7,673	410584	มหาชัยพิทยาคาร	สพม.มหาสารคาม	โรงเรียนคุณภาพ	217
7,674	410586	แกดำพิทยาคาร	สพม.มหาสารคาม	โรงเรียนคุณภาพ	292
7,675	410587	มิตรภาพ	สพม.มหาสารคาม	โรงเรียนคุณภาพ	231
7,676	410588	โกสุมวิทยาสรรค์	สพม.มหาสารคาม	โรงเรียนคุณภาพ	2,205
7,677	410595	กันทรวิชัย	สพม.มหาสารคาม	โรงเรียนคุณภาพ	783

จำนวนโรงเรียนที่มีนักเรียนตั้งแต่ 1 คนขึ้นไป จากระบบ DMC ณ วันที่ 25 มิถุนายน 2564

สำนักนโยบายและแผนการศึกษาขั้นพื้นฐาน

กลุ่มที่ 2 กลุ่มโรงเรียนคุณภาพ (โรงเรียนคุณภาพประจำตำบล และโรงเรียนต้นแบบคุณภาพ)

ลำดับ	รหัส OBEC 6 หลัก	โรงเรียน	สพท.	กลุ่มโรงเรียน	จำนวน นักเรียน 25 มิ.ย.64
7,678	410607	โนนแดงวิทยาคม	สพม.มหาสารคาม	โรงเรียนคุณภาพ	272
7,679	410609	ยางวิทยาคม	สพม.มหาสารคาม	โรงเรียนคุณภาพ	213
7,680	410612	นาเชือกพิทยาสรรค์	สพม.มหาสารคาม	โรงเรียนคุณภาพ	1,916
7,681	410615	พยัคฆภูมิวิทยาคาร	สพม.มหาสารคาม	โรงเรียนคุณภาพ	2,794
7,682	410618	วาปีปทุม	สพม.มหาสารคาม	โรงเรียนคุณภาพ	3,084
7,683	410623	ประชาพัฒนา	สพม.มหาสารคาม	โรงเรียนคุณภาพ	167
7,684	410626	นาคูนประชาสรรพ์	สพม.มหาสารคาม	โรงเรียนคุณภาพ	1,216
7,685	410630	มัธยมยางสีสุราช	สพม.มหาสารคาม	โรงเรียนคุณภาพ	482
7,686	410632	นาโพธิ์พิทยาสรรพ์	สพม.มหาสารคาม	โรงเรียนคุณภาพ	437
7,687	410634	ชื่นชมพิทยาคาร	สพม.มหาสารคาม	โรงเรียนคุณภาพ	522
7,688	730275	หนองสูงสามัคคีวิทยา	สพม.มุกดาหาร	โรงเรียนคุณภาพ	810
7,689	730249	ฝั่งแคดพิทยาคาร	สพม.มุกดาหาร	โรงเรียนคุณภาพ	723
7,690	730257	เมืองมุกวิทยาคม	สพม.มุกดาหาร	โรงเรียนคุณภาพ	226
7,691	730259	คำสร้อยพิทยาสรรค์	สพม.มุกดาหาร	โรงเรียนคุณภาพ	1,197
7,692	730264	ดอนตาลวิทยา	สพม.มุกดาหาร	โรงเรียนคุณภาพ	1,105
7,693	730267	ดงหลวงวิทยา	สพม.มุกดาหาร	โรงเรียนคุณภาพ	811
7,694	730269	คำชะอีวิทยาคาร	สพม.มุกดาหาร	โรงเรียนคุณภาพ	931
7,695	730274	ห้วยไร่วิทยาคม	สพม.มุกดาหาร	โรงเรียนคุณภาพ	402
7,696	440222	นิคมพัฒนาวิทย	สพม.ยะลา	โรงเรียนคุณภาพ	45
7,697	440224	ยะหาศรียานุกุล	สพม.ยะลา	โรงเรียนคุณภาพ	365
7,698	440217	คณะราษฎรบำรุง 2	สพม.ยะลา	โรงเรียนคุณภาพ	122
7,699	440219	เบตง "วีระราษฎร์ประสาน "	สพม.ยะลา	โรงเรียนคุณภาพ	1,414
7,700	440221	บันนังสตาวิทยา	สพม.ยะลา	โรงเรียนคุณภาพ	424
7,701	440223	ธารโตพัฒนวิทย	สพม.ยะลา	โรงเรียนคุณภาพ	321
7,702	440225	รามันห์ศิริวิทย	สพม.ยะลา	โรงเรียนคุณภาพ	300
7,703	440226	กาบังพิทยาคม	สพม.ยะลา	โรงเรียนคุณภาพ	353
7,704	450851	เมืองสงรวงวิทยา	สพม.ร้อยเอ็ด	โรงเรียนคุณภาพ	761
7,705	450806	เตรียมอุดมศึกษาพัฒนาการ ร้อยเอ็ด	สพม.ร้อยเอ็ด	โรงเรียนคุณภาพ	785
7,706	450807	ขัติยะวงษา	สพม.ร้อยเอ็ด	โรงเรียนคุณภาพ	695
7,707	450809	จันทบูรเบกษาอนุสรณ์	สพม.ร้อยเอ็ด	โรงเรียนคุณภาพ	1,971
7,708	450814	ปทุมรัตต์พิทยาคม	สพม.ร้อยเอ็ด	โรงเรียนคุณภาพ	1,818
7,709	450820	ธงธานี	สพม.ร้อยเอ็ด	โรงเรียนคุณภาพ	444
7,710	450825	พนมไพรวิทยาคาร	สพม.ร้อยเอ็ด	โรงเรียนคุณภาพ	2,017
7,711	450829	โพนทองวิทยายน	สพม.ร้อยเอ็ด	โรงเรียนคุณภาพ	750
7,712	450835	เชียงใหม่ประชานุสรณ์	สพม.ร้อยเอ็ด	โรงเรียนคุณภาพ	614
7,713	450836	หนองพอกวิทยาลัย	สพม.ร้อยเอ็ด	โรงเรียนคุณภาพ	1,401
7,714	450839	เสลภูมิพิทยาคม	สพม.ร้อยเอ็ด	โรงเรียนคุณภาพ	2,634
7,715	450847	สุวรรณภูมิวิทยาลัย	สพม.ร้อยเอ็ด	โรงเรียนคุณภาพ	1,713
7,716	450853	ทรายทองวิทยา	สพม.ร้อยเอ็ด	โรงเรียนคุณภาพ	740
7,717	450855	อาจสามารถวิทยา	สพม.ร้อยเอ็ด	โรงเรียนคุณภาพ	967
7,718	450859	เมยวดีพิทยาคม	สพม.ร้อยเอ็ด	โรงเรียนคุณภาพ	787
7,719	450860	ศรีสมเด็จพิมพ์พัฒนาวิทยา	สพม.ร้อยเอ็ด	โรงเรียนคุณภาพ	793
7,720	450863	จันทราธิติวิทยาประชาสรรค์	สพม.ร้อยเอ็ด	โรงเรียนคุณภาพ	327
7,721	450864	เชียงขวัญพิทยาคม	สพม.ร้อยเอ็ด	โรงเรียนคุณภาพ	366
7,722	450866	หนองฮีเจริญวิทย	สพม.ร้อยเอ็ด	โรงเรียนคุณภาพ	304
7,723	450868	เทอดไทยพิทยาคม	สพม.ร้อยเอ็ด	โรงเรียนคุณภาพ	215
7,724	480379	ปากท่อพิทยาคม	สพม.ราชบุรี	โรงเรียนคุณภาพ	594

จำนวนโรงเรียนที่มีนักเรียนตั้งแต่ 1 คนขึ้นไป จากระบบ DMC ณ วันที่ 25 มิถุนายน 2564

สำนักนโยบายและแผนการศึกษาขั้นพื้นฐาน

กลุ่มที่ 2 กลุ่มโรงเรียนคุณภาพ (โรงเรียนคุณภาพประจำตำบล และโรงเรียนต้นแบบคุณภาพ)

ลำดับ	รหัส OBEC 6 หลัก	โรงเรียน	สพท.	กลุ่มโรงเรียน	จำนวน นักเรียน 25 มิ.ย.64
7,725	480361	รัฐราษฎร์อุปถัมภ์	สพม.ราชบุรี	โรงเรียนคุณภาพ	877
7,726	480362	ครูราษฎร์รังสฤษดิ์	สพม.ราชบุรี	โรงเรียนคุณภาพ	1,850
7,727	480364	สวนผึ้งวิทยา	สพม.ราชบุรี	โรงเรียนคุณภาพ	1,405
7,728	480365	สายธรรมจันทร์	สพม.ราชบุรี	โรงเรียนคุณภาพ	1,892
7,729	480369	รัตนราษฎร์บำรุง	สพม.ราชบุรี	โรงเรียนคุณภาพ	2,777
7,730	480371	กรับใหญ่วงศ์กุศลกิจพิทยาคม	สพม.ราชบุรี	โรงเรียนคุณภาพ	1,016
7,731	480373	บางแพปฐมพิทยา	สพม.ราชบุรี	โรงเรียนคุณภาพ	1,048
7,732	480377	ช่องพรานวิทยา	สพม.ราชบุรี	โรงเรียนคุณภาพ	590
7,733	480378	ท่ามะขามวิทยา	สพม.ราชบุรี	โรงเรียนคุณภาพ	355
7,734	480382	โสภณศิริราษฎร์	สพม.ราชบุรี	โรงเรียนคุณภาพ	522
7,735	480383	บ้านคาวิทยา	สพม.ราชบุรี	โรงเรียนคุณภาพ	747
7,736	490400	พัฒนานิคม	สพม.ลพบุรี	โรงเรียนคุณภาพ	1,528
7,737	490394	โคกกะเทียมวิทยาลัย	สพม.ลพบุรี	โรงเรียนคุณภาพ	452
7,738	490396	ดงตาลวิทยา	สพม.ลพบุรี	โรงเรียนคุณภาพ	483
7,739	490401	โคกสลุงวิทยา	สพม.ลพบุรี	โรงเรียนคุณภาพ	359
7,740	490403	โคกสำโรงวิทยา	สพม.ลพบุรี	โรงเรียนคุณภาพ	1,698
7,741	490406	ชัยบาดาลพิทยาคม	สพม.ลพบุรี	โรงเรียนคุณภาพ	677
7,742	490409	บ้านเป็กพิทยาคม	สพม.ลพบุรี	โรงเรียนคุณภาพ	216
7,743	490410	บ้านหมี่วิทยา	สพม.ลพบุรี	โรงเรียนคุณภาพ	1,619
7,744	490411	ปิยะบุตร	สพม.ลพบุรี	โรงเรียนคุณภาพ	334
7,745	490412	บ้านชีวิทยา	สพม.ลพบุรี	โรงเรียนคุณภาพ	251
7,746	490414	ท่าหลวงพิทยาคม	สพม.ลพบุรี	โรงเรียนคุณภาพ	656
7,747	490415	สระโบสถ์วิทยาการ	สพม.ลพบุรี	โรงเรียนคุณภาพ	322
7,748	490416	โคกเจริญวิทยา	สพม.ลพบุรี	โรงเรียนคุณภาพ	622
7,749	490418	ลำสนธิวิทยา	สพม.ลพบุรี	โรงเรียนคุณภาพ	537
7,750	490419	หนองม่วงวิทยา	สพม.ลพบุรี	โรงเรียนคุณภาพ	829
7,751	500516	เตรียมอุดมศึกษาพัฒนาการเขลางค์นคร	สพม.ลำปาง ลำพูน	โรงเรียนคุณภาพ	911
7,752	510296	บ้านแปงพิทยาคม	สพม.ลำปาง ลำพูน	โรงเรียนคุณภาพ	323
7,753	500522	แม่เกาะวิทยา	สพม.ลำปาง ลำพูน	โรงเรียนคุณภาพ	861
7,754	500525	ไหลหินวิทยา	สพม.ลำปาง ลำพูน	โรงเรียนคุณภาพ	120
7,755	500526	เสริมงามพิทยาคม	สพม.ลำปาง ลำพูน	โรงเรียนคุณภาพ	853
7,756	500527	ประชารัฐธรรมคุณ	สพม.ลำปาง ลำพูน	โรงเรียนคุณภาพ	820
7,757	500529	แจ้ห่มวิทยา	สพม.ลำปาง ลำพูน	โรงเรียนคุณภาพ	1,072
7,758	500530	วังเหนือวิทยา	สพม.ลำปาง ลำพูน	โรงเรียนคุณภาพ	1,219
7,759	500531	เถินวิทยา	สพม.ลำปาง ลำพูน	โรงเรียนคุณภาพ	1,257
7,760	500533	แม่พริกวิทยา	สพม.ลำปาง ลำพูน	โรงเรียนคุณภาพ	243
7,761	500534	แม่ทะวิทยา	สพม.ลำปาง ลำพูน	โรงเรียนคุณภาพ	204
7,762	500537	สบปราบพิทยาคม	สพม.ลำปาง ลำพูน	โรงเรียนคุณภาพ	776
7,763	500538	ห้างฉัตรวิทยา	สพม.ลำปาง ลำพูน	โรงเรียนคุณภาพ	502
7,764	500542	ทุ่งกว๋าวพิทยาคม	สพม.ลำปาง ลำพูน	โรงเรียนคุณภาพ	182
7,765	510297	แม่ทาวพิทยาคม	สพม.ลำปาง ลำพูน	โรงเรียนคุณภาพ	305
7,766	510299	ธีรกาณ์ที่บ้านโฮ้ง	สพม.ลำปาง ลำพูน	โรงเรียนคุณภาพ	939
7,767	510301	เวียงเจดีย์วิทยา	สพม.ลำปาง ลำพูน	โรงเรียนคุณภาพ	1,626
7,768	510304	ทุ่งหัวช้างพิทยาคม	สพม.ลำปาง ลำพูน	โรงเรียนคุณภาพ	466
7,769	510305	ป่าซาง	สพม.ลำปาง ลำพูน	โรงเรียนคุณภาพ	433
7,770	510307	น้ำดีพิทยาคม	สพม.ลำปาง ลำพูน	โรงเรียนคุณภาพ	329
7,771	510309	ป่าตลบ้านธิพิทยา	สพม.ลำปาง ลำพูน	โรงเรียนคุณภาพ	297

จำนวนโรงเรียนที่มีนักเรียนตั้งแต่ 1 คนขึ้นไป จากระบบ DMC ณ วันที่ 25 มิถุนายน 2564

สำนักนโยบายและแผนการศึกษาขั้นพื้นฐาน

กลุ่มที่ 2 กลุ่มโรงเรียนคุณภาพ (โรงเรียนคุณภาพประจำตำบล และโรงเรียนต้นแบบคุณภาพ)

ลำดับ	รหัส OBEC 6 หลัก	โรงเรียน	สพท.	กลุ่มโรงเรียน	จำนวน นักเรียน 25 มิ.ย.64
7,772	520477	วังทรายขาววิทยา	สพม.เลย หนองบัวลำภู	โรงเรียนคุณภาพ	79
7,773	760344	ดงมะไฟวิทยาคม	สพม.เลย หนองบัวลำภู	โรงเรียนคุณภาพ	77
7,774	520457	เลยอนุกุลวิทยา	สพม.เลย หนองบัวลำภู	โรงเรียนคุณภาพ	991
7,775	760343	สุวรรณคูหาพิทยาสรรค์	สพม.เลย หนองบัวลำภู	โรงเรียนคุณภาพ	1,098
7,776	520460	นาดังวิทยา	สพม.เลย หนองบัวลำภู	โรงเรียนคุณภาพ	643
7,777	520461	เชียงคาน	สพม.เลย หนองบัวลำภู	โรงเรียนคุณภาพ	1,631
7,778	520467	เชียงกลมวิทยา	สพม.เลย หนองบัวลำภู	โรงเรียนคุณภาพ	1,010
7,779	520469	ศรีสองรักวิทยา	สพม.เลย หนองบัวลำภู	โรงเรียนคุณภาพ	1,120
7,780	520472	นาแห้ววิทยา	สพม.เลย หนองบัวลำภู	โรงเรียนคุณภาพ	311
7,781	520473	ภูเรือวิทยา	สพม.เลย หนองบัวลำภู	โรงเรียนคุณภาพ	1,036
7,782	520474	ท่าลี่วิทยา	สพม.เลย หนองบัวลำภู	โรงเรียนคุณภาพ	734
7,783	520481	เลยสว่างวิทยาคม	สพม.เลย หนองบัวลำภู	โรงเรียนคุณภาพ	123
7,784	520483	ภูกระดึงวิทยาคม	สพม.เลย หนองบัวลำภู	โรงเรียนคุณภาพ	1,009
7,785	520484	ภูหลวงวิทยา	สพม.เลย หนองบัวลำภู	โรงเรียนคุณภาพ	604
7,786	520485	สันติวิทยาสรรค์	สพม.เลย หนองบัวลำภู	โรงเรียนคุณภาพ	1,105
7,787	520486	เอราวัณวิทยาคม	สพม.เลย หนองบัวลำภู	โรงเรียนคุณภาพ	263
7,788	520489	หนองหินวิทยาคม	สพม.เลย หนองบัวลำภู	โรงเรียนคุณภาพ	1,029
7,789	760328	บ้านขามพิทยาคม	สพม.เลย หนองบัวลำภู	โรงเรียนคุณภาพ	557
7,790	760333	ฝิ่งแดงวิทยาสรรค์	สพม.เลย หนองบัวลำภู	โรงเรียนคุณภาพ	530
7,791	760334	โนนสังวิทยาคาร	สพม.เลย หนองบัวลำภู	โรงเรียนคุณภาพ	1,117
7,792	760338	ศรีบุญเรืองวิทยาคาร	สพม.เลย หนองบัวลำภู	โรงเรียนคุณภาพ	2,644

จำนวนโรงเรียนที่มีนักเรียนตั้งแต่ 1 คนขึ้นไป จากระบบ DMC ณ วันที่ 25 มิถุนายน 2564

สำนักนโยบายและแผนการศึกษาขั้นพื้นฐาน

กลุ่มที่ 2 กลุ่มโรงเรียนคุณภาพ (โรงเรียนคุณภาพประจำตำบล และโรงเรียนต้นแบบคุณภาพ)

ลำดับ	รหัส OBEC 6 หลัก	โรงเรียน	สพท.	กลุ่มโรงเรียน	จำนวน นักเรียน 25 มิ.ย.64
7,793	760346	นาวังศึกษาวิซ	สพม.เลย หนองบัวลำภู	โรงเรียนคุณภาพ	1,405
7,794	430396	ยโสธรพิทยาสรรค์	สพม.ศรีสะเกษ ยโสธร	โรงเรียนคุณภาพ	384
7,795	530888	ไกรภักดีวิทยาคม	สพม.ศรีสะเกษ ยโสธร	โรงเรียนคุณภาพ	261
7,796	430394	ยโสธรพิทยาคม	สพม.ศรีสะเกษ ยโสธร	โรงเรียนคุณภาพ	3,524
7,797	430398	ศิลาทองพิทยาสรรค์	สพม.ศรีสะเกษ ยโสธร	โรงเรียนคุณภาพ	214
7,798	430399	ทรายมูลวิทยา	สพม.ศรีสะเกษ ยโสธร	โรงเรียนคุณภาพ	1,008
7,799	430401	กุดชุมวิทยาคม	สพม.ศรีสะเกษ ยโสธร	โรงเรียนคุณภาพ	1,827
7,800	430406	คำเขื่อนแก้วขุมนุปลั้ม	สพม.ศรีสะเกษ ยโสธร	โรงเรียนคุณภาพ	2,193
7,801	430408	กุ้งจานวิทยาคม	สพม.ศรีสะเกษ ยโสธร	โรงเรียนคุณภาพ	165
7,802	430411	ป่าดิววิทยา	สพม.ศรีสะเกษ ยโสธร	โรงเรียนคุณภาพ	730
7,803	430413	มหาชนะชัยวิทยาคม	สพม.ศรีสะเกษ ยโสธร	โรงเรียนคุณภาพ	1,039
7,804	430415	ค้อวังวิทยาคม	สพม.ศรีสะเกษ ยโสธร	โรงเรียนคุณภาพ	749
7,805	430416	เลิงนกทา	สพม.ศรีสะเกษ ยโสธร	โรงเรียนคุณภาพ	2,477
7,806	430421	คำเตยวิทยา	สพม.ศรีสะเกษ ยโสธร	โรงเรียนคุณภาพ	566
7,807	530885	ศรีสะเกษวิทยาลัย	สพม.ศรีสะเกษ ยโสธร	โรงเรียนคุณภาพ	3,738
7,808	530886	สตรีสิริเกศ	สพม.ศรีสะเกษ ยโสธร	โรงเรียนคุณภาพ	3,050
7,809	530895	ยางชุมน้อยพิทยาคม	สพม.ศรีสะเกษ ยโสธร	โรงเรียนคุณภาพ	1,028
7,810	530897	กันทรารมณ	สพม.ศรีสะเกษ ยโสธร	โรงเรียนคุณภาพ	2,626
7,811	530911	กันทรลักษณ์วิทยาคม	สพม.ศรีสะเกษ ยโสธร	โรงเรียนคุณภาพ	602
7,812	530914	ขุขันธ์	สพม.ศรีสะเกษ ยโสธร	โรงเรียนคุณภาพ	3,431
7,813	530923	ปรางค์กู่	สพม.ศรีสะเกษ ยโสธร	โรงเรียนคุณภาพ	2,015
7,814	530934	มัยยมปักดองวิทยา	สพม.ศรีสะเกษ ยโสธร	โรงเรียนคุณภาพ	378
7,815	530938	สัมปอวิทยาคม	สพม.ศรีสะเกษ ยโสธร	โรงเรียนคุณภาพ	485
7,816	530945	กำแพง	สพม.ศรีสะเกษ ยโสธร	โรงเรียนคุณภาพ	2,111
7,817	530951	บึงบูรพ์	สพม.ศรีสะเกษ ยโสธร	โรงเรียนคุณภาพ	388
7,818	530952	ห้วยทับทันวิทยาคม	สพม.ศรีสะเกษ ยโสธร	โรงเรียนคุณภาพ	1,310
7,819	530954	โนนค้อวิทยาคม	สพม.ศรีสะเกษ ยโสธร	โรงเรียนคุณภาพ	585
7,820	530957	ศรีรัตนวิทยา	สพม.ศรีสะเกษ ยโสธร	โรงเรียนคุณภาพ	1,570
7,821	530960	น้ำเกลี้ยงวิทยา	สพม.ศรีสะเกษ ยโสธร	โรงเรียนคุณภาพ	563
7,822	530962	นครศรีลาดวนวิทยา	สพม.ศรีสะเกษ ยโสธร	โรงเรียนคุณภาพ	543
7,823	530966	ภูสิงห์ประชาเสรมวิทย	สพม.ศรีสะเกษ ยโสธร	โรงเรียนคุณภาพ	500
7,824	530967	วรคุณอุปถัมภ์	สพม.ศรีสะเกษ ยโสธร	โรงเรียนคุณภาพ	331
7,825	530969	เบญจลักษณ์พิทยา	สพม.ศรีสะเกษ ยโสธร	โรงเรียนคุณภาพ	1,113
7,826	530972	พยุหวิทยา	สพม.ศรีสะเกษ ยโสธร	โรงเรียนคุณภาพ	491
7,827	530975	คลังกิ่งพัฒนาทร	สพม.ศรีสะเกษ ยโสธร	โรงเรียนคุณภาพ	178
7,828	540628	สกลนครพัฒนศึกษา	สพม.สกลนคร	โรงเรียนคุณภาพ	1,724
7,829	540635	กุดบากพัฒนศึกษา	สพม.สกลนคร	โรงเรียนคุณภาพ	1,292
7,830	540637	พรรณาวุฒาจารย์	สพม.สกลนคร	โรงเรียนคุณภาพ	1,233
7,831	540644	พังโคนวิทยาคม	สพม.สกลนคร	โรงเรียนคุณภาพ	1,859
7,832	540646	มัธยมวาริชภูมิ	สพม.สกลนคร	โรงเรียนคุณภาพ	1,249
7,833	540649	นิคมน้ำอุนเจริญวิทยา	สพม.สกลนคร	โรงเรียนคุณภาพ	474
7,834	540650	มัธยมวานรนิวาส	สพม.สกลนคร	โรงเรียนคุณภาพ	2,757
7,835	540656	คำตากลาราชประชาสงเคราะห์	สพม.สกลนคร	โรงเรียนคุณภาพ	1,172
7,836	540661	อากาศอำนวยศึกษา	สพม.สกลนคร	โรงเรียนคุณภาพ	1,995
7,837	540669	สว่างแดนดิน	สพม.สกลนคร	โรงเรียนคุณภาพ	2,604
7,838	540670	ส่องดาววิทยาคม	สพม.สกลนคร	โรงเรียนคุณภาพ	661
7,839	540671	เต่างอยพัฒนศึกษา	สพม.สกลนคร	โรงเรียนคุณภาพ	897

จำนวนโรงเรียนที่มีนักเรียนตั้งแต่ 1 คนขึ้นไป จากระบบ DMC ณ วันที่ 25 มิถุนายน 2564

สำนักนโยบายและแผนการศึกษาขั้นพื้นฐาน

กลุ่มที่ 2 กลุ่มโรงเรียนคุณภาพ (โรงเรียนคุณภาพประจำตำบล และโรงเรียนต้นแบบคุณภาพ)

ลำดับ	รหัส OBEC 6 หลัก	โรงเรียน	สพท.	กลุ่มโรงเรียน	จำนวน นักเรียน 25 มิ.ย.64
7,840	540674	เจริญศิลป์ศึกษา "โพธิ์คำอนุสรณ์"	สพม.สกลนคร	โรงเรียนคุณภาพ	727
7,841	540675	โพธิ์พิทยาคม	สพม.สกลนคร	โรงเรียนคุณภาพ	311
7,842	540676	คำเพิ่มพิทยายา	สพม.สกลนคร	โรงเรียนคุณภาพ	619
7,843	550493	จนะชนูปถัมภ์	สพม.สงขลา สตูล	โรงเรียนคุณภาพ	632
7,844	560172	ท่าแพผดุงวิทย์	สพม.สงขลา สตูล	โรงเรียนคุณภาพ	563
7,845	550490	สทิงพระวิทยา	สพม.สงขลา สตูล	โรงเรียนคุณภาพ	911
7,846	550496	นาทวีวิทยาคม	สพม.สงขลา สตูล	โรงเรียนคุณภาพ	2,299
7,847	550498	เทพา	สพม.สงขลา สตูล	โรงเรียนคุณภาพ	1,189
7,848	550500	สะบ้าย้อยวิทยา	สพม.สงขลา สตูล	โรงเรียนคุณภาพ	914
7,849	550502	ระโนดวิทยา	สพม.สงขลา สตูล	โรงเรียนคุณภาพ	1,278
7,850	550507	กระแสดินวิทยา	สพม.สงขลา สตูล	โรงเรียนคุณภาพ	267
7,851	550511	กอบกุลวิทยาคม	สพม.สงขลา สตูล	โรงเรียนคุณภาพ	299
7,852	550516	พะตงประธานศิรีวัฒน์	สพม.สงขลา สตูล	โรงเรียนคุณภาพ	849
7,853	550522	ธรรมโฆสิต	สพม.สงขลา สตูล	โรงเรียนคุณภาพ	338
7,854	550523	ควนเนียงวิทยา	สพม.สงขลา สตูล	โรงเรียนคุณภาพ	1,300
7,855	550526	สงขลาวิทยาคม	สพม.สงขลา สตูล	โรงเรียนคุณภาพ	821
7,856	550528	รัตนพลวิทยา	สพม.สงขลา สตูล	โรงเรียนคุณภาพ	166
7,857	560167	สตูลวิทยา	สพม.สงขลา สตูล	โรงเรียนคุณภาพ	1,993
7,858	560170	ควนโดนวิทยา	สพม.สงขลา สตูล	โรงเรียนคุณภาพ	754
7,859	560171	ควนกาหลงวิทยาคม (นิคมวัฒนา)	สพม.สงขลา สตูล	โรงเรียนคุณภาพ	467
7,860	560174	กำแพงวิทยา	สพม.สงขลา สตูล	โรงเรียนคุณภาพ	1,749
7,861	560176	ทุ่งหว้าวิทยา	สพม.สงขลา สตูล	โรงเรียนคุณภาพ	765
7,862	560178	ปาล์มพัฒนาวิทยา	สพม.สงขลา สตูล	โรงเรียนคุณภาพ	351
7,863	570153	หาดอมราอักษรลักษณ์วิทยา	สพม.สมุทรปราการ	โรงเรียนคุณภาพ	1,123
7,864	570149	สมุทรปราการ	สพม.สมุทรปราการ	โรงเรียนคุณภาพ	3,506
7,865	570150	สตรีสมุทรปราการ	สพม.สมุทรปราการ	โรงเรียนคุณภาพ	2,828
7,866	570155	บางป่อวิทยาคม	สพม.สมุทรปราการ	โรงเรียนคุณภาพ	2,847
7,867	570159	บางพลีราษฎร์บำรุง	สพม.สมุทรปราการ	โรงเรียนคุณภาพ	3,366
7,868	570163	วัดทรงธรรม	สพม.สมุทรปราการ	โรงเรียนคุณภาพ	2,116
7,869	570164	วิสุทธิกษัตริ์	สพม.สมุทรปราการ	โรงเรียนคุณภาพ	1,697
7,870	570166	เตรียมอุดมศึกษาน้อมเกล้า สมุทรปราการ	สพม.สมุทรปราการ	โรงเรียนคุณภาพ	2,754
7,871	570167	สาขลาสุทธิราษฎร์อุปถัมภ์	สพม.สมุทรปราการ	โรงเรียนคุณภาพ	65
7,872	570168	ป้อมนาคราชสาวยานนท์	สพม.สมุทรปราการ	โรงเรียนคุณภาพ	1,823
7,873	570169	มัธยมวัดใหม่สมุทรกิจวิทยาคม	สพม.สมุทรปราการ	โรงเรียนคุณภาพ	238
7,874	570170	บดินทรเดชา (สิงห์ สิงหเสนี)สมุทรปราการ	สพม.สมุทรปราการ	โรงเรียนคุณภาพ	1,979
7,875	580098	ท้ายหาด	สพม.สมุทรสาคร สมุทรสงคราม	โรงเรียนคุณภาพ	635
7,876	590121	วัดหลักสี่พัฒนาราษฎร์อุปถัมภ์	สพม.สมุทรสาคร สมุทรสงคราม	โรงเรียนคุณภาพ	371
7,877	580099	สกลวิสุทธิ	สพม.สมุทรสาคร สมุทรสงคราม	โรงเรียนคุณภาพ	98
7,878	580100	เมธีชุมชนะวันวิทยาลัย	สพม.สมุทรสาคร สมุทรสงคราม	โรงเรียนคุณภาพ	61
7,879	580102	วัดบางกะพ้อม (คงลาภยิ่งประชานุสรณ์)	สพม.สมุทรสาคร สมุทรสงคราม	โรงเรียนคุณภาพ	55
7,880	580103	เทพสุวรรณชาญวิทยา	สพม.สมุทรสาคร สมุทรสงคราม	โรงเรียนคุณภาพ	162
7,881	580104	วัดแก้วเจริญอำนวยการวิทยา	สพม.สมุทรสาคร สมุทรสงคราม	โรงเรียนคุณภาพ	37
7,882	590114	พันท้ายนรสิงห์วิทยา	สพม.สมุทรสาคร สมุทรสงคราม	โรงเรียนคุณภาพ	479
7,883	590117	กุศลวิทยา	สพม.สมุทรสาคร สมุทรสงคราม	โรงเรียนคุณภาพ	98
7,884	590119	วัดธรรมจริยาภิรมย์	สพม.สมุทรสาคร สมุทรสงคราม	โรงเรียนคุณภาพ	891
7,885	590120	หลักสองส่งเสริมวิทยา	สพม.สมุทรสาคร สมุทรสงคราม	โรงเรียนคุณภาพ	146
7,886	740313	วังสมบูรณ์วิทยาคม	สพม.สระแก้ว	โรงเรียนคุณภาพ	869

จำนวนโรงเรียนที่มีนักเรียนตั้งแต่ 1 คนขึ้นไป จากระบบ DMC ณ วันที่ 25 มิถุนายน 2564

สำนักนโยบายและแผนการศึกษาขั้นพื้นฐาน

กลุ่มที่ 2 กลุ่มโรงเรียนคุณภาพ (โรงเรียนคุณภาพประจำตำบล และโรงเรียนต้นแบบคุณภาพ)

ลำดับ	รหัส OBEC 6 หลัก	โรงเรียน	สพท.	กลุ่มโรงเรียน	จำนวน นักเรียน 25 มิ.ย.64
7,887	740296	ท่าเกษมพิทยา	สพม.สระแก้ว	โรงเรียนคุณภาพ	590
7,888	740298	คลองหาดพิทยาคม	สพม.สระแก้ว	โรงเรียนคุณภาพ	1,030
7,889	740300	ตาพระยา	สพม.สระแก้ว	โรงเรียนคุณภาพ	985
7,890	740303	วังน้ำเย็นพิทยาคม	สพม.สระแก้ว	โรงเรียนคุณภาพ	2,177
7,891	740308	อรัญประเทศ	สพม.สระแก้ว	โรงเรียนคุณภาพ	2,457
7,892	740312	ทัพพระยาพิทยา	สพม.สระแก้ว	โรงเรียนคุณภาพ	1,115
7,893	600301	สวนกุหลาบวิทยาลัย สระบุรี	สพม.สระบุรี	โรงเรียนคุณภาพ	1,487
7,894	600303	แก่งคอย	สพม.สระบุรี	โรงเรียนคุณภาพ	2,840
7,895	600305	บ้านท่ามะปรางวิทยา	สพม.สระบุรี	โรงเรียนคุณภาพ	462
7,896	600306	หนองแค "สรกิจพิทยา"	สพม.สระบุรี	โรงเรียนคุณภาพ	2,674
7,897	600309	ประเทียะวิทยาทาน	สพม.สระบุรี	โรงเรียนคุณภาพ	1,735
7,898	600310	หนองแขงวิทยา	สพม.สระบุรี	โรงเรียนคุณภาพ	555
7,899	600311	บ้านหมอ "พัฒนานุกูล"	สพม.สระบุรี	โรงเรียนคุณภาพ	978
7,900	600312	ดอนพุดวิทยา	สพม.สระบุรี	โรงเรียนคุณภาพ	309
7,901	600313	หนองโคกวิทยา	สพม.สระบุรี	โรงเรียนคุณภาพ	122
7,902	600314	สุธีวิทยา	สพม.สระบุรี	โรงเรียนคุณภาพ	1,169
7,903	600316	เสาไห้ "วิมลวิทยานุกูล"	สพม.สระบุรี	โรงเรียนคุณภาพ	2,972
7,904	600317	โคกกระทันท์อนุเคราะห์วิทยา	สพม.สระบุรี	โรงเรียนคุณภาพ	424
7,905	600318	ม่วงเหล็กวิทยา	สพม.สระบุรี	โรงเรียนคุณภาพ	1,621
7,906	600320	วังม่วงพิทยาคม	สพม.สระบุรี	โรงเรียนคุณภาพ	429
7,907	600321	เทพศิรินทร์พุแค สระบุรี	สพม.สระบุรี	โรงเรียนคุณภาพ	1,921
7,908	610149	อินทร์บุรี	สพม.สิงห์บุรี อ่างทอง	โรงเรียนคุณภาพ	1,330
7,909	670170	วิเศษไชยชาญ (ตันติวิทยานุกูล)	สพม.สิงห์บุรี อ่างทอง	โรงเรียนคุณภาพ	1,442
7,910	610140	หัวไผ่พิทยาคม	สพม.สิงห์บุรี อ่างทอง	โรงเรียนคุณภาพ	72
7,911	610141	สิงห์บุรี	สพม.สิงห์บุรี อ่างทอง	โรงเรียนคุณภาพ	2,836
7,912	610142	สิงหนาท (ประสานมิตรอุปถัมภ์)	สพม.สิงห์บุรี อ่างทอง	โรงเรียนคุณภาพ	336
7,913	610143	บางระจันวิทยา	สพม.สิงห์บุรี อ่างทอง	โรงเรียนคุณภาพ	1,049
7,914	610144	ศรีศักดิ์สุวรรณวิทยา	สพม.สิงห์บุรี อ่างทอง	โรงเรียนคุณภาพ	221
7,915	610145	ค่ายบางระจันพิทยาคม	สพม.สิงห์บุรี อ่างทอง	โรงเรียนคุณภาพ	354
7,916	610148	ท่าช้างพิทยาคาร	สพม.สิงห์บุรี อ่างทอง	โรงเรียนคุณภาพ	381
7,917	610151	ศรีวินิตพิทยาคม	สพม.สิงห์บุรี อ่างทอง	โรงเรียนคุณภาพ	165
7,918	670162	โยธินบูรณะ อ่างทอง	สพม.สิงห์บุรี อ่างทอง	โรงเรียนคุณภาพ	118
7,919	670163	ราชสถิตย์วิทยา	สพม.สิงห์บุรี อ่างทอง	โรงเรียนคุณภาพ	218
7,920	670164	ป่าโมกซ์วิทยานุกูล	สพม.สิงห์บุรี อ่างทอง	โรงเรียนคุณภาพ	622
7,921	670165	บางเสด็จพิทยาคม	สพม.สิงห์บุรี อ่างทอง	โรงเรียนคุณภาพ	223
7,922	670166	โพธิ์ทอง (จินตามณี)	สพม.สิงห์บุรี อ่างทอง	โรงเรียนคุณภาพ	1,111
7,923	670168	แสวงหาพิทยาคม	สพม.สิงห์บุรี อ่างทอง	โรงเรียนคุณภาพ	474
7,924	670173	สามโก้พิทยาคม	สพม.สิงห์บุรี อ่างทอง	โรงเรียนคุณภาพ	584
7,925	620380	หนองปลาหมอพิทยาคม	สพม.สุโขทัย	โรงเรียนคุณภาพ	134
7,926	620362	ยางซ้ายพิทยาคม	สพม.สุโขทัย	โรงเรียนคุณภาพ	94
7,927	620363	ลิ้นทองพิทยาคม	สพม.สุโขทัย	โรงเรียนคุณภาพ	337
7,928	620364	บ้านด่านลานหอยวิทยา	สพม.สุโขทัย	โรงเรียนคุณภาพ	1,207
7,929	620366	ศรีมาศพิทยาคม	สพม.สุโขทัย	โรงเรียนคุณภาพ	1,092
7,930	620367	บ้านใหม่เจริญผลพิทยาคม	สพม.สุโขทัย	โรงเรียนคุณภาพ	293
7,931	620368	กงไกรลาศวิทยา	สพม.สุโขทัย	โรงเรียนคุณภาพ	1,013
7,932	620369	หนองตุมวิทยา	สพม.สุโขทัย	โรงเรียนคุณภาพ	234
7,933	620371	เมืองเซลียง	สพม.สุโขทัย	โรงเรียนคุณภาพ	1,432

จำนวนโรงเรียนที่มีนักเรียนตั้งแต่ 1 คนขึ้นไป จากระบบ DMC ณ วันที่ 25 มิถุนายน 2564

สำนักนโยบายและแผนการศึกษาขั้นพื้นฐาน

กลุ่มที่ 2 กลุ่มโรงเรียนคุณภาพ (โรงเรียนคุณภาพประจำตำบล และโรงเรียนต้นแบบคุณภาพ)

ลำดับ	รหัส OBEC 6 หลัก	โรงเรียน	สพท.	กลุ่มโรงเรียน	จำนวน นักเรียน 25 มิ.ย.64
7,934	620372	ท่าชัยวิทยา	สพม.สุโขทัย	โรงเรียนคุณภาพ	269
7,935	620375	ศรีสำโรงชนูปถัมภ์	สพม.สุโขทัย	โรงเรียนคุณภาพ	1,357
7,936	620376	บ้านไร่พิทยาคม	สพม.สุโขทัย	โรงเรียนคุณภาพ	460
7,937	620381	หนองกลับพิทยาคม	สพม.สุโขทัย	โรงเรียนคุณภาพ	107
7,938	620382	สวรรคค่อนันต์วิทยา 2	สพม.สุโขทัย	โรงเรียนคุณภาพ	91
7,939	620383	ศรีนคร	สพม.สุโขทัย	โรงเรียนคุณภาพ	741
7,940	620384	ทุ่งเสลี่ยมชนูปถัมภ์	สพม.สุโขทัย	โรงเรียนคุณภาพ	1,567
7,941	620385	ชัยมงคลพิทยา	สพม.สุโขทัย	โรงเรียนคุณภาพ	237
7,942	630454	ป๋อกรูวิทยา	สพม.สุพรรณบุรี	โรงเรียนคุณภาพ	418
7,943	630447	กรรมสุดศึกษาลัย	สพม.สุพรรณบุรี	โรงเรียนคุณภาพ	2,923
7,944	630448	สงวนหญิง	สพม.สุพรรณบุรี	โรงเรียนคุณภาพ	2,858
7,945	630453	ธรรมโชติศึกษาลัย	สพม.สุพรรณบุรี	โรงเรียนคุณภาพ	2,154
7,946	630457	บรรหารแจ่มใสวิทยา 3	สพม.สุพรรณบุรี	โรงเรียนคุณภาพ	2,871
7,947	630459	บางปลาแม่ (สูงสุวรรณผดุงวิทย์)	สพม.สุพรรณบุรี	โรงเรียนคุณภาพ	2,020
7,948	630462	ศรีประจันต์ (เมธีประมุข)	สพม.สุพรรณบุรี	โรงเรียนคุณภาพ	949
7,949	630463	สว่างสุทธาวิทยา	สพม.สุพรรณบุรี	โรงเรียนคุณภาพ	285
7,950	630465	บรรหารแจ่มใสวิทยา 1	สพม.สุพรรณบุรี	โรงเรียนคุณภาพ	2,215
7,951	630468	บางลี่วิทยา	สพม.สุพรรณบุรี	โรงเรียนคุณภาพ	1,510
7,952	630474	บรรหารแจ่มใสวิทยา6	สพม.สุพรรณบุรี	โรงเรียนคุณภาพ	377
7,953	630475	อุ้มทอง	สพม.สุพรรณบุรี	โรงเรียนคุณภาพ	2,905
7,954	630479	หนองหญ้าไซวิทยา	สพม.สุพรรณบุรี	โรงเรียนคุณภาพ	1,313
7,955	640554	เกาะพะงันศึกษา	สพม.สุราษฎร์ธานี ชุมพร	โรงเรียนคุณภาพ	611
7,956	110301	ละแมวิทยา	สพม.สุราษฎร์ธานี ชุมพร	โรงเรียนคุณภาพ	1,248
7,957	640541	สุราษฎร์พิทยา 2	สพม.สุราษฎร์ธานี ชุมพร	โรงเรียนคุณภาพ	778
7,958	110286	ปากน้ำชุมพรวิทยา	สพม.สุราษฎร์ธานี ชุมพร	โรงเรียนคุณภาพ	226
7,959	110287	ทุ่งคาพิทยาคาร	สพม.สุราษฎร์ธานี ชุมพร	โรงเรียนคุณภาพ	141
7,960	110288	ศรีราษฎร์ ๒	สพม.สุราษฎร์ธานี ชุมพร	โรงเรียนคุณภาพ	109
7,961	110290	ท่าข้ามวิทยา	สพม.สุราษฎร์ธานี ชุมพร	โรงเรียนคุณภาพ	391
7,962	110291	หงษ์เจริญวิทยาคม	สพม.สุราษฎร์ธานี ชุมพร	โรงเรียนคุณภาพ	178
7,963	110293	ปะทิววิทยา	สพม.สุราษฎร์ธานี ชุมพร	โรงเรียนคุณภาพ	582
7,964	110294	มาบอำมฤตวิทยา	สพม.สุราษฎร์ธานี ชุมพร	โรงเรียนคุณภาพ	735
7,965	110298	ปากน้ำหลังสวนวิทยา	สพม.สุราษฎร์ธานี ชุมพร	โรงเรียนคุณภาพ	247
7,966	110302	พะโต๊ะวิทยา	สพม.สุราษฎร์ธานี ชุมพร	โรงเรียนคุณภาพ	539
7,967	110306	เขาทะลุพิทยาคม	สพม.สุราษฎร์ธานี ชุมพร	โรงเรียนคุณภาพ	363
7,968	110307	ครนพิทยาคม	สพม.สุราษฎร์ธานี ชุมพร	โรงเรียนคุณภาพ	242
7,969	110308	ทุ่งตะโกวิทยา	สพม.สุราษฎร์ธานี ชุมพร	โรงเรียนคุณภาพ	1,111
7,970	640546	กาญจนดิษฐ์	สพม.สุราษฎร์ธานี ชุมพร	โรงเรียนคุณภาพ	666
7,971	640547	เตรียมอุดมศึกษาพัฒนาการ สุราษฎร์ธานี	สพม.สุราษฎร์ธานี ชุมพร	โรงเรียนคุณภาพ	1,322
7,972	640548	ท่าอุแทพิทยา	สพม.สุราษฎร์ธานี ชุมพร	โรงเรียนคุณภาพ	408

จำนวนโรงเรียนที่มีนักเรียนตั้งแต่ 1 คนขึ้นไป จากระบบ DMC ณ วันที่ 25 มิถุนายน 2564

สำนักนโยบายและแผนการศึกษาขั้นพื้นฐาน

กลุ่มที่ 2 กลุ่มโรงเรียนคุณภาพ (โรงเรียนคุณภาพประจำตำบล และโรงเรียนต้นแบบคุณภาพ)

ลำดับ	รหัส OBEC 6 หลัก	โรงเรียน	สพท.	กลุ่มโรงเรียน	จำนวน นักเรียน 25 มิ.ย.64
7,973	640549	ท่าเพื่องวิทยา	สพม.สุราษฎร์ธานี ชุมพร	โรงเรียนคุณภาพ	142
7,974	640551	ปากแพรกวิทยาคม	สพม.สุราษฎร์ธานี ชุมพร	โรงเรียนคุณภาพ	285
7,975	640552	เกาะสมุย	สพม.สุราษฎร์ธานี ชุมพร	โรงเรียนคุณภาพ	1,462
7,976	640555	ไชยวิทยา	สพม.สุราษฎร์ธานี ชุมพร	โรงเรียนคุณภาพ	1,712
7,977	640556	เขาพนมแบกศึกษา	สพม.สุราษฎร์ธานี ชุมพร	โรงเรียนคุณภาพ	99
7,978	640558	ท่าชนะ	สพม.สุราษฎร์ธานี ชุมพร	โรงเรียนคุณภาพ	1,251
7,979	640560	คีรีรัฐวิทยาคม	สพม.สุราษฎร์ธานี ชุมพร	โรงเรียนคุณภาพ	413
7,980	640561	มัธยมบ้านท่าเนียบ	สพม.สุราษฎร์ธานี ชุมพร	โรงเรียนคุณภาพ	563
7,981	640562	บ้านตาขุนวิทยา	สพม.สุราษฎร์ธานี ชุมพร	โรงเรียนคุณภาพ	1,106
7,982	640563	รัชชประภาวิทยาคม	สพม.สุราษฎร์ธานี ชุมพร	โรงเรียนคุณภาพ	186
7,983	640564	พนมศึกษา	สพม.สุราษฎร์ธานี ชุมพร	โรงเรียนคุณภาพ	885
7,984	640565	ท่าฉางวิทยาคาร	สพม.สุราษฎร์ธานี ชุมพร	โรงเรียนคุณภาพ	263
7,985	640567	บ้านนาสาร	สพม.สุราษฎร์ธานี ชุมพร	โรงเรียนคุณภาพ	1,773
7,986	640568	พรุพิพิทยาคม	สพม.สุราษฎร์ธานี ชุมพร	โรงเรียนคุณภาพ	469
7,987	640569	ควนสุบรรณวิทยา	สพม.สุราษฎร์ธานี ชุมพร	โรงเรียนคุณภาพ	135
7,988	640570	ท่าชีวิวิทยาคม	สพม.สุราษฎร์ธานี ชุมพร	โรงเรียนคุณภาพ	152
7,989	640571	บ้านนาวิทยาคม	สพม.สุราษฎร์ธานี ชุมพร	โรงเรียนคุณภาพ	575
7,990	640573	ท่วงพรมครวิทยา	สพม.สุราษฎร์ธานี ชุมพร	โรงเรียนคุณภาพ	210
7,991	640574	บ้านเสด็จพิทยาคม	สพม.สุราษฎร์ธานี ชุมพร	โรงเรียนคุณภาพ	170
7,992	640575	เวียงสระ	สพม.สุราษฎร์ธานี ชุมพร	โรงเรียนคุณภาพ	2,274
7,993	640576	คลองฉนวนวิทยา	สพม.สุราษฎร์ธานี ชุมพร	โรงเรียนคุณภาพ	202
7,994	640577	พระแสงวิทยา	สพม.สุราษฎร์ธานี ชุมพร	โรงเรียนคุณภาพ	1,619
7,995	640578	บางสวรรค์วิทยาคม	สพม.สุราษฎร์ธานี ชุมพร	โรงเรียนคุณภาพ	1,444
7,996	640581	ท่าสะท้อนวิทยา	สพม.สุราษฎร์ธานี ชุมพร	โรงเรียนคุณภาพ	172
7,997	640583	ชัยบุรีพิทยา	สพม.สุราษฎร์ธานี ชุมพร	โรงเรียนคุณภาพ	1,100
7,998	640584	ตะกุกใต้ศึกษา	สพม.สุราษฎร์ธานี ชุมพร	โรงเรียนคุณภาพ	269
7,999	650779	ท่าตุมประชาเสริมวิทย์	สพม.สุรินทร์	โรงเรียนคุณภาพ	1,929
8,000	650776	ชุมพลวิทยาสรรค์	สพม.สุรินทร์	โรงเรียนคุณภาพ	1,303
8,001	650787	จอมพระประชาสรรค์	สพม.สุรินทร์	โรงเรียนคุณภาพ	1,956
8,002	650791	ประสาทวิทยาคาร	สพม.สุรินทร์	โรงเรียนคุณภาพ	3,161
8,003	650799	กาบเชิงวิทยา	สพม.สุรินทร์	โรงเรียนคุณภาพ	856
8,004	650803	รัตนบุรี	สพม.สุรินทร์	โรงเรียนคุณภาพ	2,167
8,005	650809	สนมวิทยาคาร	สพม.สุรินทร์	โรงเรียนคุณภาพ	1,018
8,006	650812	ศิขรภูมิพิสัย	สพม.สุรินทร์	โรงเรียนคุณภาพ	2,477
8,007	650813	แคลศิรวิทยา	สพม.สุรินทร์	โรงเรียนคุณภาพ	431
8,008	650822	สังขะ	สพม.สุรินทร์	โรงเรียนคุณภาพ	1,996
8,009	650829	สุรพินท์พิทยา	สพม.สุรินทร์	โรงเรียนคุณภาพ	1,622
8,010	650831	สำโรงทาบวิทยาคม	สพม.สุรินทร์	โรงเรียนคุณภาพ	1,501
8,011	650833	บัวเชดวิทยา	สพม.สุรินทร์	โรงเรียนคุณภาพ	1,913
8,012	650835	พนมดงรักวิทยา	สพม.สุรินทร์	โรงเรียนคุณภาพ	1,083
8,013	650836	ศรีณรงค์พิทยาลัย	สพม.สุรินทร์	โรงเรียนคุณภาพ	350
8,014	650837	สินรินทร์วิทยา	สพม.สุรินทร์	โรงเรียนคุณภาพ	616
8,015	650840	นารายณ์คำผงวิทยา	สพม.สุรินทร์	โรงเรียนคุณภาพ	528
8,016	660498	หนองคายวิทยาคาร	สพม.หนองคาย	โรงเรียนคุณภาพ	1,204
8,017	660499	พระธาตุบังพวนวิทยา	สพม.หนองคาย	โรงเรียนคุณภาพ	331
8,018	660501	ท่าบ่อ	สพม.หนองคาย	โรงเรียนคุณภาพ	2,263
8,019	660502	โคกคอนวิทยาคม	สพม.หนองคาย	โรงเรียนคุณภาพ	380

จำนวนโรงเรียนที่มีนักเรียนตั้งแต่ 1 คนขึ้นไป จากระบบ DMC ณ วันที่ 25 มิถุนายน 2564

สำนักนโยบายและแผนการศึกษาขั้นพื้นฐาน

กลุ่มที่ 2 กลุ่มโรงเรียนคุณภาพ (โรงเรียนคุณภาพประจำตำบล และโรงเรียนต้นแบบคุณภาพ)

ลำดับ	รหัส OBEC 6 หลัก	โรงเรียน	สพท.	กลุ่มโรงเรียน	จำนวน นักเรียน 25 มิ.ย.64
8,020	660514	ชุมพลโพธิ์เสี้ย	สพม.หนองคาย	โรงเรียนคุณภาพ	3,162
8,021	660525	พานพร้าว	สพม.หนองคาย	โรงเรียนคุณภาพ	480
8,022	660528	สังคมิวิทยา	สพม.หนองคาย	โรงเรียนคุณภาพ	860
8,023	660544	น้ำสวยวิทยา	สพม.หนองคาย	โรงเรียนคุณภาพ	743
8,024	660545	ฝางพิทยาคม	สพม.หนองคาย	โรงเรียนคุณภาพ	237
8,025	660546	วังหลวงพิทยาสรรพ์	สพม.หนองคาย	โรงเรียนคุณภาพ	784
8,026	660548	ประชาชนดีพิทยาคม	สพม.หนองคาย	โรงเรียนคุณภาพ	482
8,027	660550	โพธิ์ตากพิทยาคม	สพม.หนองคาย	โรงเรียนคุณภาพ	517
8,028	680845	กุมภวาปี	สพม.อุดรธานี	โรงเรียนคุณภาพ	2,208
8,029	680826	อุดรธรรมานุสรณ์	สพม.อุดรธานี	โรงเรียนคุณภาพ	401
8,030	680827	โนนสูงพิทยาคาร	สพม.อุดรธานี	โรงเรียนคุณภาพ	574
8,031	680839	กุดจับประชาสรรค์	สพม.อุดรธานี	โรงเรียนคุณภาพ	1,130
8,032	680842	หนองวัวซอพิทยาคม	สพม.อุดรธานี	โรงเรียนคุณภาพ	901
8,033	680847	สีโอสถศิลปศาสตร์	สพม.อุดรธานี	โรงเรียนคุณภาพ	274
8,034	680853	โนนสะอาดพิทยาสรรค์	สพม.อุดรธานี	โรงเรียนคุณภาพ	787
8,035	680855	หนองหานวิทยา	สพม.อุดรธานี	โรงเรียนคุณภาพ	2,885
8,036	680856	บ้านเข็ญวิทยา	สพม.อุดรธานี	โรงเรียนคุณภาพ	348
8,037	680858	ทุ่งฝนวิทยาคาร	สพม.อุดรธานี	โรงเรียนคุณภาพ	604
8,038	680859	ทุ่งฝนพัฒนศึกษา	สพม.อุดรธานี	โรงเรียนคุณภาพ	383
8,039	680860	ไชยวานวิทยา	สพม.อุดรธานี	โรงเรียนคุณภาพ	580
8,040	680862	ศรีธาตุพิทยาคม	สพม.อุดรธานี	โรงเรียนคุณภาพ	1,466
8,041	680863	ตาตองพิทยาคม	สพม.อุดรธานี	โรงเรียนคุณภาพ	61
8,042	680865	วังสามหมอวิทยาคาร	สพม.อุดรธานี	โรงเรียนคุณภาพ	1,296
8,043	680867	คำยางพิทยา	สพม.อุดรธานี	โรงเรียนคุณภาพ	290
8,044	680868	บ้านดุงวิทยา	สพม.อุดรธานี	โรงเรียนคุณภาพ	3,008
8,045	680869	ดงเย็นวิทยาคาร	สพม.อุดรธานี	โรงเรียนคุณภาพ	310
8,046	680871	โนนสะอาดชุมแสงวิทยา	สพม.อุดรธานี	โรงเรียนคุณภาพ	196
8,047	680874	เตรียมอุดมศึกษาพัฒนาการ อุดรธานี	สพม.อุดรธานี	โรงเรียนคุณภาพ	2,294
8,048	680875	จำปาโม่งวิทยาคาร	สพม.อุดรธานี	โรงเรียนคุณภาพ	296
8,049	680876	หนองหัวคู่วงประชาชนนคราห์	สพม.อุดรธานี	โรงเรียนคุณภาพ	305
8,050	680878	น้ำโสมพิทยาคม	สพม.อุดรธานี	โรงเรียนคุณภาพ	1,924
8,051	680880	สามัคคีพิทยาคาร	สพม.อุดรธานี	โรงเรียนคุณภาพ	179
8,052	680881	เพ็ญพิทยาคม	สพม.อุดรธานี	โรงเรียนคุณภาพ	1,808
8,053	680883	จอมศรีพิทยาคาร	สพม.อุดรธานี	โรงเรียนคุณภาพ	199
8,054	680885	สร้างคอมวิทยา	สพม.อุดรธานี	โรงเรียนคุณภาพ	721
8,055	680887	หนองแสงวิทยศึกษา	สพม.อุดรธานี	โรงเรียนคุณภาพ	570
8,056	680888	ยุงทองพิทยาคม	สพม.อุดรธานี	โรงเรียนคุณภาพ	833
8,057	680889	พิบูลย์รักษ์พิทยา	สพม.อุดรธานี	โรงเรียนคุณภาพ	564
8,058	680891	กู่แก้ววิทยา	สพม.อุดรธานี	โรงเรียนคุณภาพ	408
8,059	680892	ประจักษ์ศิลปาคม	สพม.อุดรธานี	โรงเรียนคุณภาพ	325
8,060	090217	ครูประชาสรรค์	สพม.อุทัยธานี ชัยนาท	โรงเรียนคุณภาพ	1,596
8,061	700272	บ้านไร่วิทยา	สพม.อุทัยธานี ชัยนาท	โรงเรียนคุณภาพ	1,723
8,062	090211	อุลิตไพบูลย์ชนูปถัมภ์	สพม.อุทัยธานี ชัยนาท	โรงเรียนคุณภาพ	725
8,063	090212	สาครพิทยาคม	สพม.อุทัยธานี ชัยนาท	โรงเรียนคุณภาพ	431
8,064	090214	สรรพยาวิทยา	สพม.อุทัยธานี ชัยนาท	โรงเรียนคุณภาพ	553
8,065	090218	ห้วยกรดวิทยา	สพม.อุทัยธานี ชัยนาท	โรงเรียนคุณภาพ	333
8,066	090219	ห้วยคตวิทยารังสฤษดิ์	สพม.อุทัยธานี ชัยนาท	โรงเรียนคุณภาพ	333

จำนวนโรงเรียนที่มีนักเรียนตั้งแต่ 1 คนขึ้นไป จากระบบ DMC ณ วันที่ 25 มิถุนายน 2564

สำนักนโยบายและแผนการศึกษาขั้นพื้นฐาน

กลุ่มที่ 2 กลุ่มโรงเรียนคุณภาพ (โรงเรียนคุณภาพประจำตำบล และโรงเรียนต้นแบบคุณภาพ)

ลำดับ	รหัส OBEC 6 หลัก	โรงเรียน	สพท.	กลุ่มโรงเรียน	จำนวน นักเรียน 25 มิ.ย.64
8,067	090220	หันคาพิทยาคม	สพม.อุทัยธานี ชัยนาท	โรงเรียนคุณภาพ	1,697
8,068	090221	ศรีสโมสรวิทยา	สพม.อุทัยธานี ชัยนาท	โรงเรียนคุณภาพ	243
8,069	090222	เนินขามรัฐประชานุเคราะห์	สพม.อุทัยธานี ชัยนาท	โรงเรียนคุณภาพ	249
8,070	700262	พุทธมงคลวิทยา	สพม.อุทัยธานี ชัยนาท	โรงเรียนคุณภาพ	322
8,071	700263	ทัพทันอนุสรณ์	สพม.อุทัยธานี ชัยนาท	โรงเรียนคุณภาพ	860
8,072	700264	ตลุกคู่วิทยาคม	สพม.อุทัยธานี ชัยนาท	โรงเรียนคุณภาพ	540
8,073	700265	สว่างอารมณ์วิทยาคม	สพม.อุทัยธานี ชัยนาท	โรงเรียนคุณภาพ	474
8,074	700267	หนองฉางวิทยา	สพม.อุทัยธานี ชัยนาท	โรงเรียนคุณภาพ	2,490
8,075	700268	บ้านทุ่งนาวินวิทยา	สพม.อุทัยธานี ชัยนาท	โรงเรียนคุณภาพ	365
8,076	700270	หนองขาหย่างวิทยา	สพม.อุทัยธานี ชัยนาท	โรงเรียนคุณภาพ	219
8,077	700277	ลานสักวิทยา	สพม.อุทัยธานี ชัยนาท	โรงเรียนคุณภาพ	764
8,078	700279	ห้วยคตพิทยาคม	สพม.อุทัยธานี ชัยนาท	โรงเรียนคุณภาพ	456
8,079	711098	เตรียมอุดมศึกษาพัฒนาการ อุบลราชธานี	สพม.อุบลราชธานี อำนาจเจริญ	โรงเรียนคุณภาพ	1,880
8,080	750274	ปทุมราชวงศา	สพม.อุบลราชธานี อำนาจเจริญ	โรงเรียนคุณภาพ	1,882
8,081	711097	ปทุมพิทยาคม	สพม.อุบลราชธานี อำนาจเจริญ	โรงเรียนคุณภาพ	847
8,082	711107	เอื้อคใหญ่พิทยา	สพม.อุบลราชธานี อำนาจเจริญ	โรงเรียนคุณภาพ	665
8,083	711109	โขงเจียมวิทยาคม	สพม.อุบลราชธานี อำนาจเจริญ	โรงเรียนคุณภาพ	776
8,084	711110	เขื่อนโนนพิทยาคาร	สพม.อุบลราชธานี อำนาจเจริญ	โรงเรียนคุณภาพ	2,588
8,085	711117	เขมราษฎร์พิทยาคม	สพม.อุบลราชธานี อำนาจเจริญ	โรงเรียนคุณภาพ	1,683
8,086	711123	ท่าโพธิ์ศรีพิทยา	สพม.อุบลราชธานี อำนาจเจริญ	โรงเรียนคุณภาพ	841
8,087	711125	นาจะหลวย	สพม.อุบลราชธานี อำนาจเจริญ	โรงเรียนคุณภาพ	1,448
8,088	711128	โดมประดิษฐ์วิทยา	สพม.อุบลราชธานี อำนาจเจริญ	โรงเรียนคุณภาพ	499
8,089	711130	นาโพธิ์วิทยา	สพม.อุบลราชธานี อำนาจเจริญ	โรงเรียนคุณภาพ	624
8,090	711134	โนนสูงวิทยาคม	สพม.อุบลราชธานี อำนาจเจริญ	โรงเรียนคุณภาพ	572
8,091	711138	โนนสว่างประชาสรรค์	สพม.อุบลราชธานี อำนาจเจริญ	โรงเรียนคุณภาพ	170
8,092	711141	ศรีน้ำคำศึกษา	สพม.อุบลราชธานี อำนาจเจริญ	โรงเรียนคุณภาพ	174
8,093	711145	ห้วยชะยุงวิทยา	สพม.อุบลราชธานี อำนาจเจริญ	โรงเรียนคุณภาพ	248
8,094	711150	อ่างศิลา	สพม.อุบลราชธานี อำนาจเจริญ	โรงเรียนคุณภาพ	808
8,095	711153	ตาลชุมพัฒนา	สพม.อุบลราชธานี อำนาจเจริญ	โรงเรียนคุณภาพ	553
8,096	711155	โพธิ์ไทรพิทยาคาร	สพม.อุบลราชธานี อำนาจเจริญ	โรงเรียนคุณภาพ	1,292
8,097	711157	ลำโรงพิทยาคาร	สพม.อุบลราชธานี อำนาจเจริญ	โรงเรียนคุณภาพ	832
8,098	711159	ดอนมดแดงวิทยาคม	สพม.อุบลราชธานี อำนาจเจริญ	โรงเรียนคุณภาพ	626
8,099	711160	หกลิขพรราชวิทยาคม อุบลราชธานี	สพม.อุบลราชธานี อำนาจเจริญ	โรงเรียนคุณภาพ	773
8,100	711161	สิรินธรวิทยานุสรณ์	สพม.อุบลราชธานี อำนาจเจริญ	โรงเรียนคุณภาพ	840
8,101	711163	ทุ่งศรีอุดม	สพม.อุบลราชธานี อำนาจเจริญ	โรงเรียนคุณภาพ	562
8,102	711165	พังเคนพิทยา	สพม.อุบลราชธานี อำนาจเจริญ	โรงเรียนคุณภาพ	687
8,103	711167	สว่างวีระวงศ์	สพม.อุบลราชธานี อำนาจเจริญ	โรงเรียนคุณภาพ	417
8,104	750265	น้ำปลีกศึกษา	สพม.อุบลราชธานี อำนาจเจริญ	โรงเรียนคุณภาพ	457
8,105	750272	ชานุมานวิทยาคม	สพม.อุบลราชธานี อำนาจเจริญ	โรงเรียนคุณภาพ	1,204
8,106	750276	พนาศึกษา	สพม.อุบลราชธานี อำนาจเจริญ	โรงเรียนคุณภาพ	1,126
8,107	750278	เสนางคนิคม	สพม.อุบลราชธานี อำนาจเจริญ	โรงเรียนคุณภาพ	929
8,108	750282	จิกคูวิทยา	สพม.อุบลราชธานี อำนาจเจริญ	โรงเรียนคุณภาพ	89
8,109	750283	ลืออำนาจวิทยา	สพม.อุบลราชธานี อำนาจเจริญ	โรงเรียนคุณภาพ	551